



ESECUZIONE IMMOBILIARE
RELATIVA AD UN IMMOBILE
SITO IN MONTEBELLUNA - VIA CAMOZZATO n° 10/3
ACCATASTATO IN COMUNE DI MONTEBELLUNA
C.F.: sez. B, Fg. 2, m.n. 1140 sub. 3
C.T. : Fg. 8 m.n. 1140

CONI VISUALI / DOCUMENTAZIONE FOTOGRAFICA

Il Tecnico
Dott. ing. Daniele Calabretto





CONI VISUALI

PLANIMETRIA GENERALE

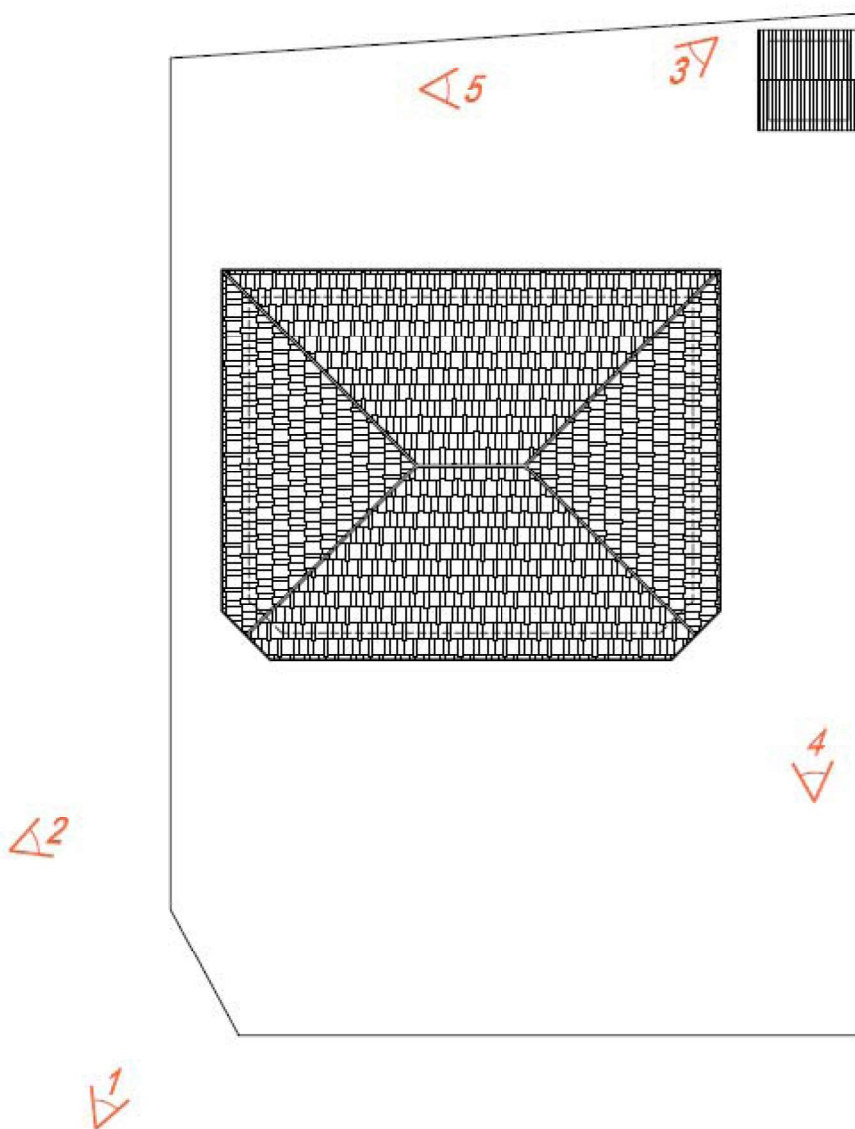

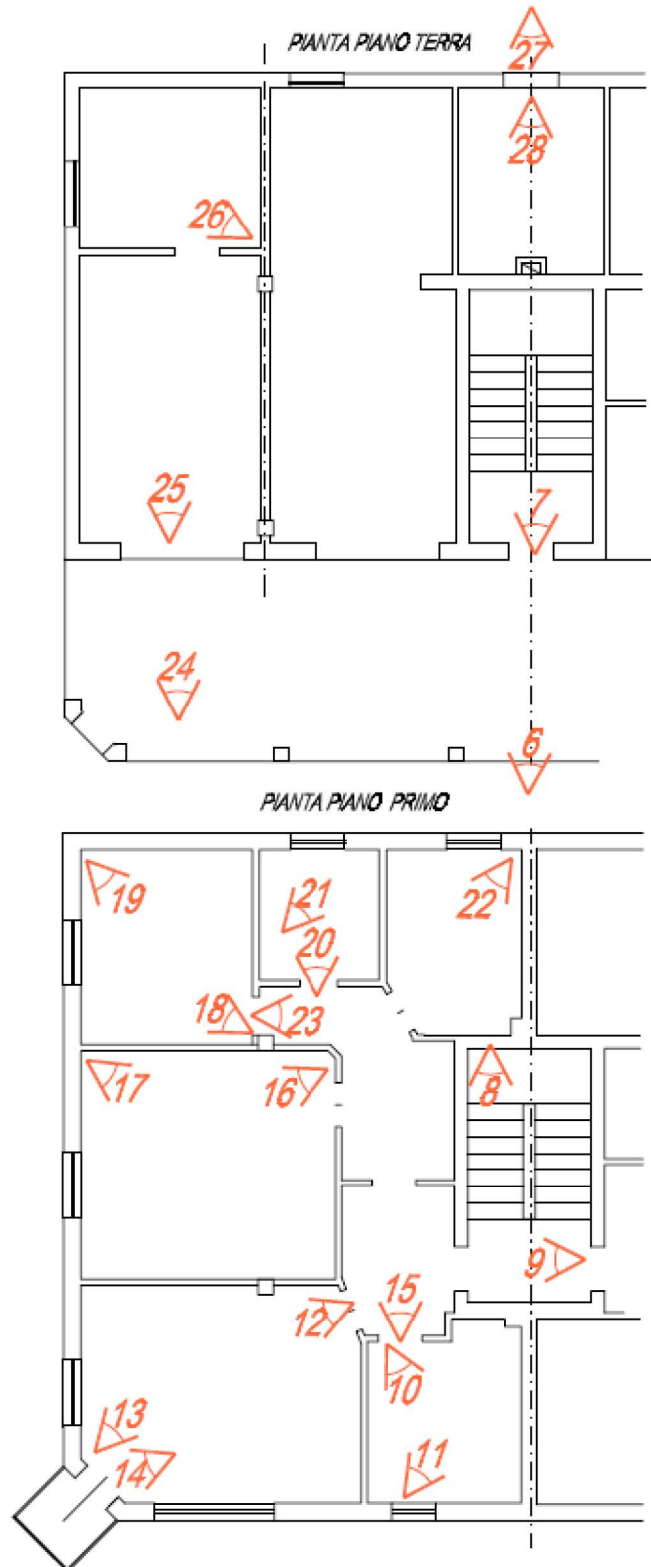



DOCUMENTAZIONE FOTOGRAFICA



FOTO 1: vista prospetto esterno – strada ingresso dei condomini



FOTO 2: vista prospetto esterno del condominio





FOTO 3: vista prospetto esterno del condominio



FOTO 4: vista prospetto esterno del condominio - casetta di legno-





FOTO 5: vista prospetto esterno – casetta di legno



FOTO 6: vista ingresso vano scale comune





FOTO 7: vista corridoio- ingresso



FOTO 8: vista corridoio- porta ingresso





FOTO 9: vista porta d'ingresso



FOTO 10: vista cucina





FOTO 11: vista cucina



FOTO 12: vista soggiorno





FOTO 13: vista soggiorno

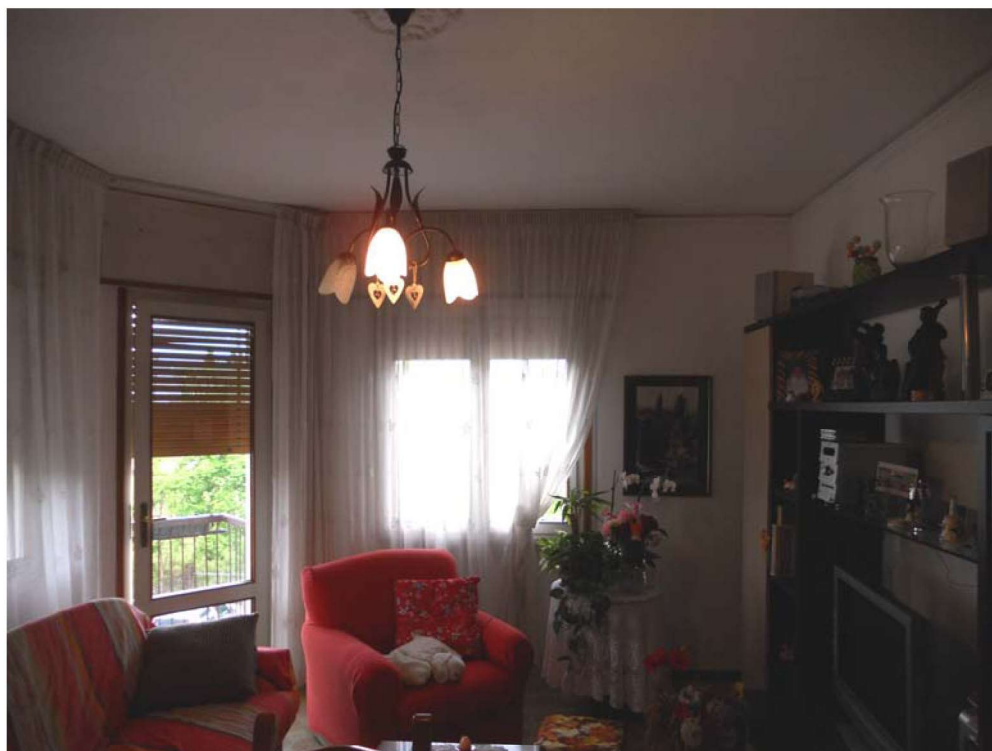

FOTO 14: vista porta uscita su terrazzo





FOTO 15: vista veranda

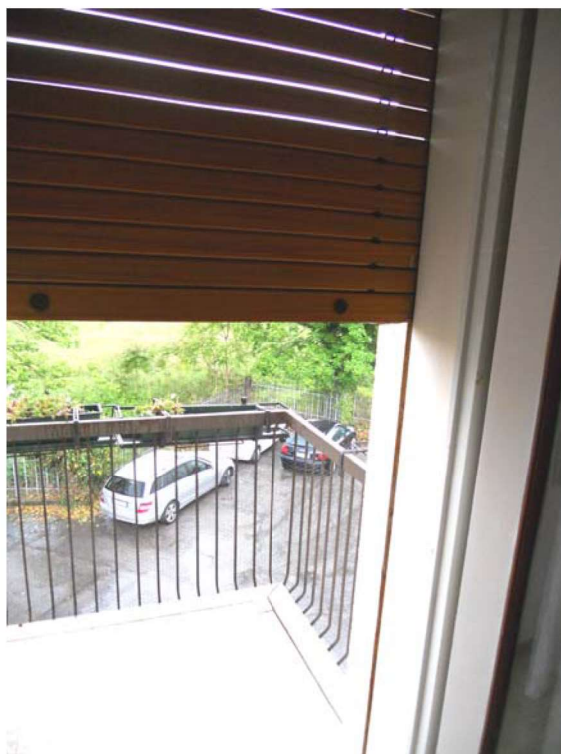

FOTO 16: vista camera





FOTO 17: vista camera



FOTO 18: vista finestra camera - ripostiglio





FOTO 19: vista camera



FOTO 20: vista bagno





FOTO 21: vista bagno



FOTO 22: vista bagno





FOTO 23: vista bagno



FOTO 24: vista ingresso autorimessa





FOTO 25: vista autorimessa



FOTO 26: vista lavanderia





FOTO 27: vista ingresso ex centrale termica



FOTO 28: vista ex centrale termica

