

ALLEGATO 6

Documentazione fotografica



*Foto n° 1 : Accesso da via Polveriera al mappale 920.*



*Foto n° 2 : Stato di fatto della particella 974.*



*Foto n° 3 : Stato di fatto dell'area pertinenziale al fabbricato insistente sulla particella 200.*



*Foto n° 4 : Stato di fatto delle aree pertinenziali verso via Dolomiti.*



*Foto n° 5 : Stato di fatto del mappale 920, attualmente adibito a parcheggio per la clientela.*



*Foto n° 6 : Immobile produttivo insistente sul mappale n° 200.*



*Foto n° 7 : Immobile produttivo – vista interna.*



*Foto n° 8 : Immobile produttivo – vista interna.*

↑ ALTO

Allegato n° 6



*Foto n° 9 : Foro porta fra il fabbricato produttivo e quello adibito ad outlet.*



*Foto n° 10 : Immobile adibito ad outlet insistente sul mappale n° 191.*



*Foto n° 11 : Immobile adibito ad outlet – vista interna.*

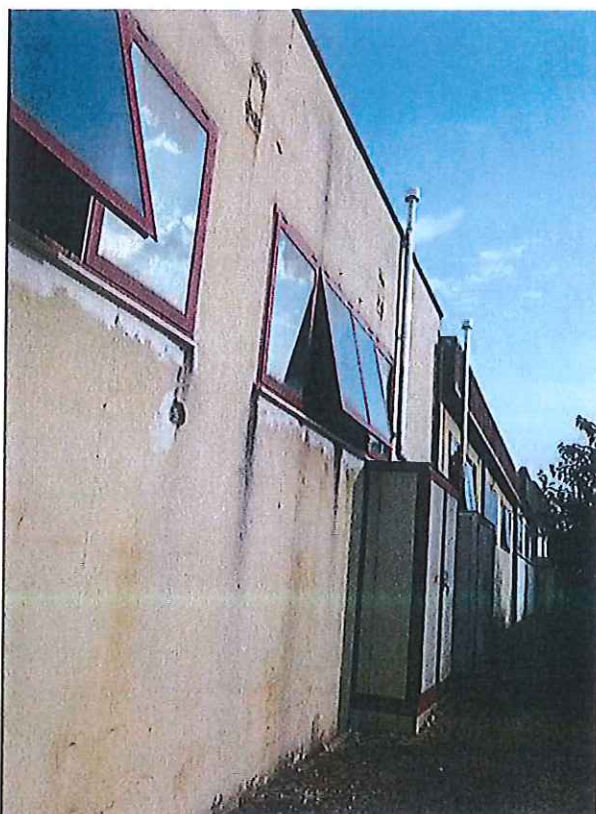

*Foto n° 12: Caldaie murali allocate in armadi esterni al fabbricato.*



*Foto n° 13 : Annesso interno in difformità.*



*Foto n° 14 : Rampa per l'accesso al piano interrato del fabbricato in via Quarena.*





*Foto n° 15 : Passaggio carraio per l'accesso ad altra proprietà.*



*Foto n° 16 : Vista dell'immobile produttivo e dei relativi accessi carrai.*



*Foto n° 17 : Annesso adibito ad uffici – vista interna parziale.*



*Foto n° 18 : Vano ubicato al di sopra dell'annesso adibito ad uffici.*



*Foto n° 19 : Corpo fabbrica produttivo – vista interna.*



*Foto n° 20 : Corpo fabbrica produttivo – vista interna.*



*Foto n° 21 : Immobile di via Quarena – vista del piano interrato.*



*Foto n° 22 : Immobile di via Quarena – vista del piano interrato.*

↑ ALTO

Allegato n° 6



*Foto n° 23 : Tettoia metallica nel fronte Est del complesso produttivo.*



*Foto n° 24 : Annesso adibito a fossa di carico.*