



NUOVO CATASTO EDILIZIO URBANO

(R. DECRETO-LEGGI 13 APRILE 1939, N. 652)

Lit. 200

Planimetria dell'immobile situato nel Comune di CEREGNANO Via DON MIRZONI

Ditta G.

Allogata alla dichiarazione presentata all'Ufficio Tecnico Erariale di ROVIGO

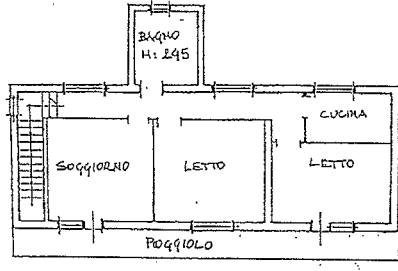

PIANTA PIANO PRIMO
H: 2,90

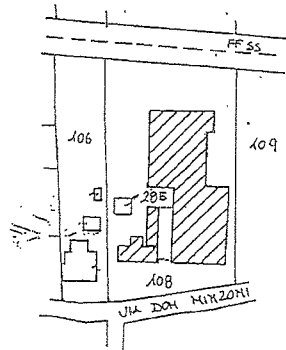

ORIENTAMENTO

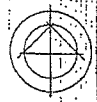

SCALA DI 1:200

SPAZIO RISERVATO PER LE ANNOTAZIONI D'UFFICIO

DATA
PROT. N°

11
108
B

Compilata dal GEOM. RUBEN SAGREDIN
(Titolo, nome e cognome del tecnico)

Iscritto all'Albo dei GEOMERI
della Provincia di ROVIGO

DATA 24.01.97

Firma: [Signature]



PIANTA PIANO TERRA

LABORATORIO - MAGAZZINO - UFFICI

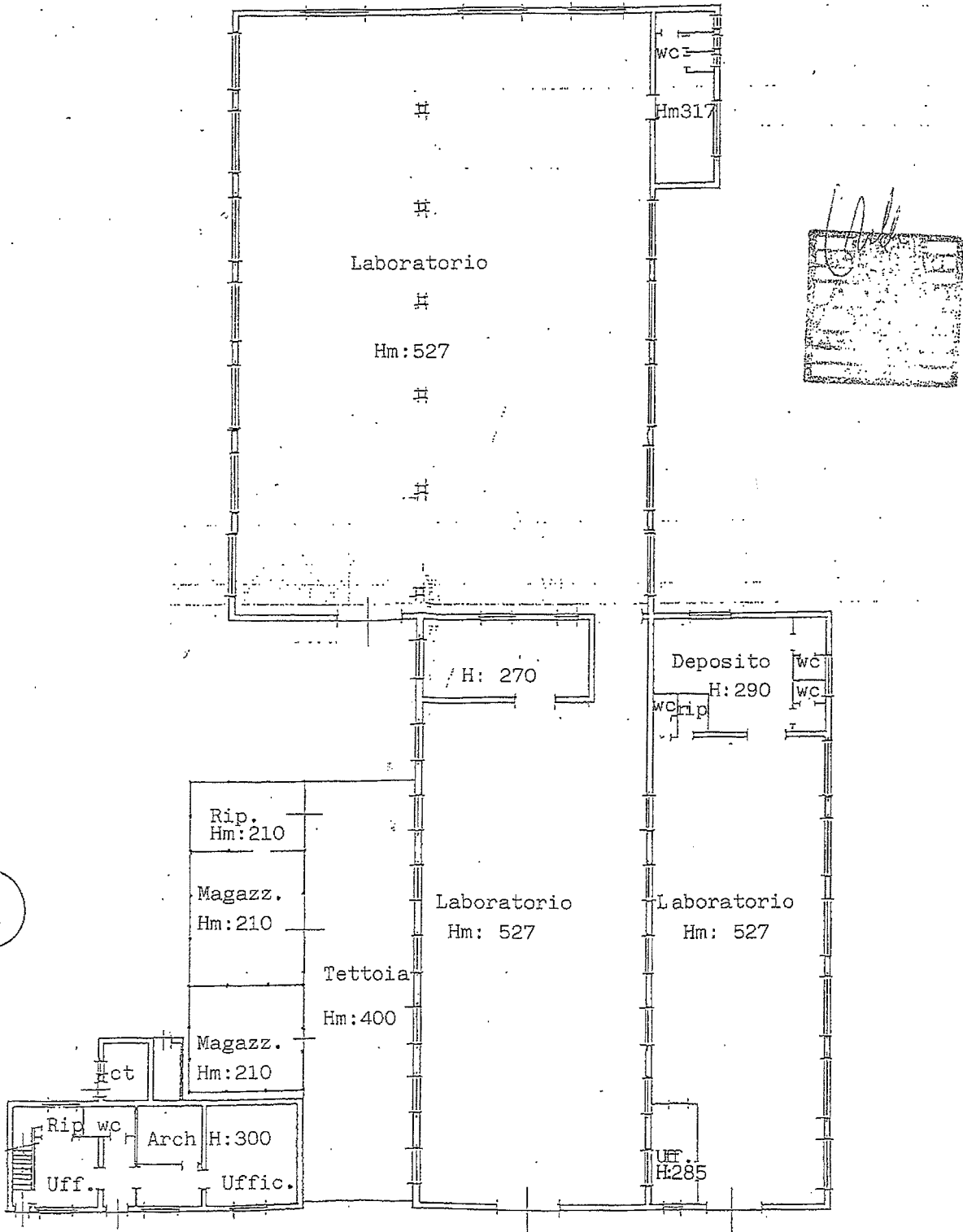



Lire 350

NUOVO CATASTO EDILIZIO URBANO

(R. DECRETO-LEGGI 13 APRILE 1939, N. 652)

Planimetria dell'immobile situato nel Comune di GEREGNANO Via ROM. MANZONI

Ditta

Allegata alla dichiarazione presentata all'Ufficio Tecnico Erariale di ROVIGO

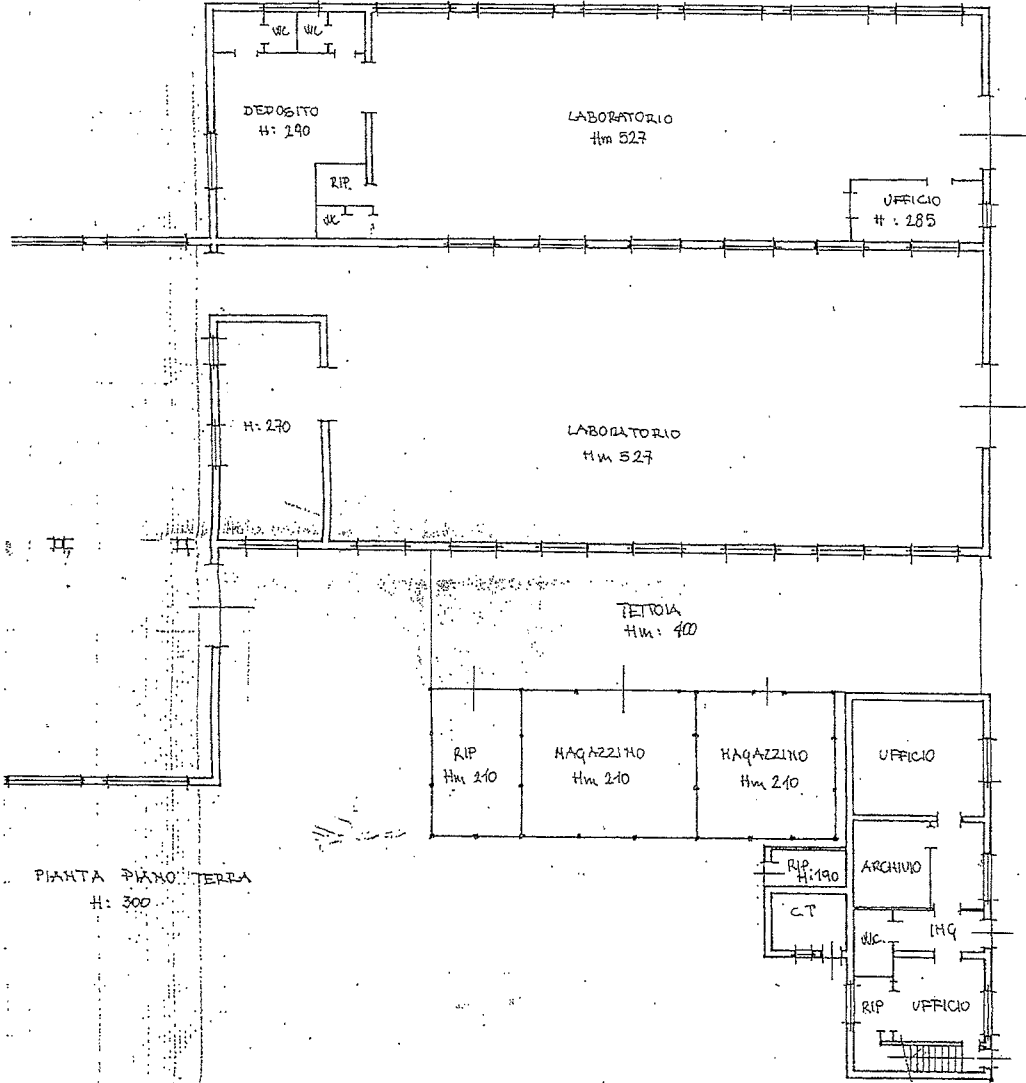

SPAZIO RISERVATO PER LE ANNOTAZIONI D'UFFICIO	
DATA	
PROT. N°	11 108 A

Compilata dal GEOM. RUBEN SAGREDDI
(Titolo, nome e cognome del tecnico)

Iscritto all'Albo dei GEOMETRI
della Provincia di ROVIGO

DATA 24-01-92

Firma: _____



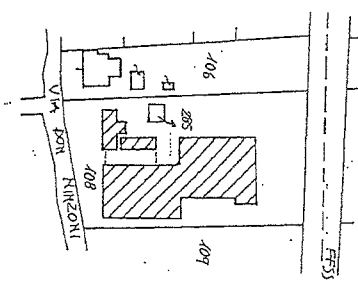

PIANTA PIANO TERRA
H: 300

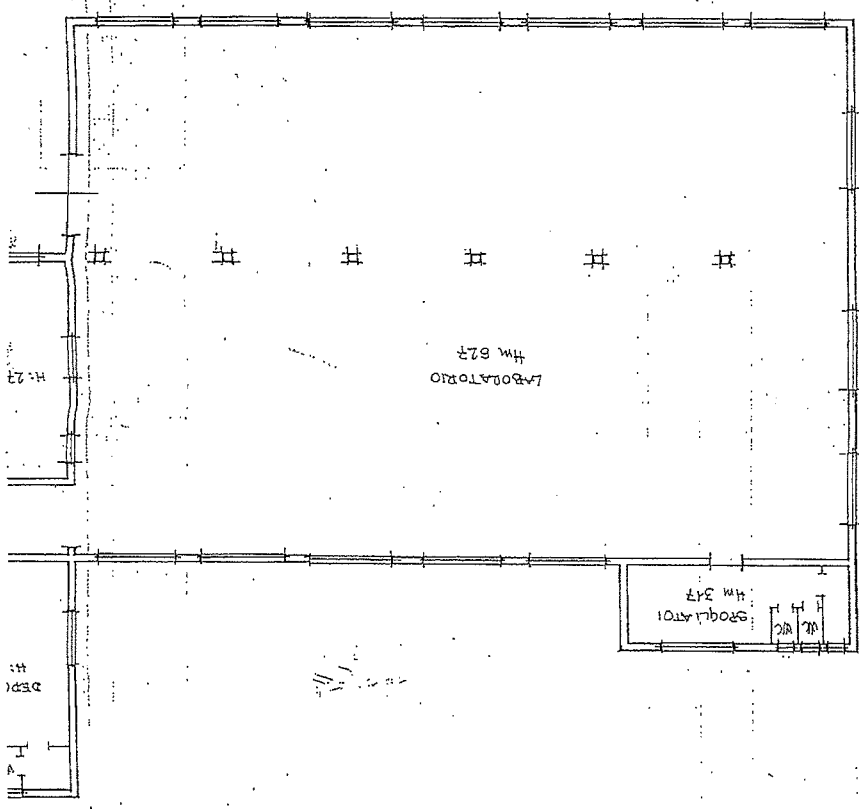

MODULARIO
P. n. g. rand. 4

Planimetri
Dalle

Allegata a