

u- fogliato2 foto

Perito Edile Francesco Marzinotto

Via S. Benedetto 15/5 – Summaga 30026 Portogruaro (VE)
c.f. MRZFNC85B06G914F - Tel. e fax 0421205157 – 3497351079
Email: fmarzinotto@gmail.com - PEC: francesco.marzinotto@pec.eppi.it

TRIBUNALE DI PORDENONE
ESECUZIONE IMMOBILIARE N.272/2016
Giudice dell'esecuzione Dott.ssa MONICA BIASUTTI
Creditore procedente: (Avv. Nisco Bernardi)
Parte eseguita:

DOCUMENTAZIONE FOTOGRAFICA
COMUNE DI CAORLE VIA FALCONERA N. 70

Foglio 34 mappale 931 sub. 24 con l'uso esclusivo del posto macchina "P16" e mappale 931 sub. 25 con l'uso esclusivo del posto macchina "P17"

Appartamento mappale 931 sub. 25

Appartamento mappale 931 sub. 24



Particolare uso esclusivo posti macchina "P16" e "P17"



particolare del prospetto lato Nord-Ovest



particolare prospetto condominiale lato Est



ulteriore particolare del prospetto condominiale lato Est-Sud



particolare ingresso lato Sud



ulteriore particolare prospetto lato Sud-Est

Appartamento mappale 931 sub. 25

Appartamento mappale 931 sub. 24



ulteriore particolare lato Nord



particolare ingresso lato Nord



particolare vano ascensore piano terra

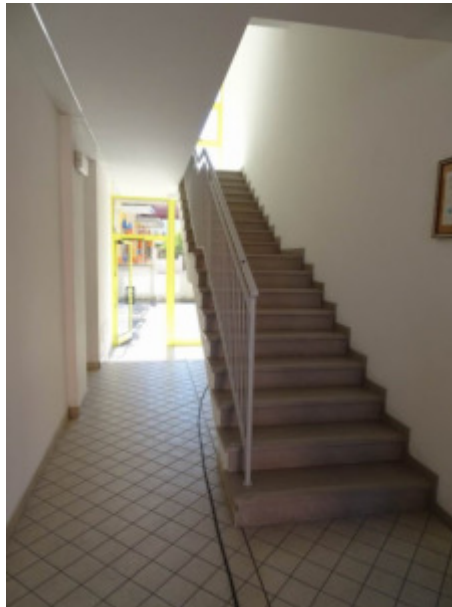

particolare vano scala piano terra



particolare stanza contatori e sala motori ascensore -sub. 9-



ulteriore particolare interno della stanza contatori -sub. 9-



ulteriore particolare del locale
contatori e autoclave -sub. 9-



particolare ballatoio di distribuzione
comune – sub. 28-



particolare ingresso appartamenti
-mappale sub. 25 e sub. 24-



particolare interno del locale bagno



particolare esterno poggiolo lato Sud



ulteriore particolare esterno poggiolo lato Sud

canna fumaria oggetto di difformità



particolare canna fumaria oggetto di difformità catastale ed edilizia nel locale disimpegno

risega oggetto di difformità



particolare risega oggetto di difformità catastale ed edilizia nel locale pranzo

Portogruaro 28/04/2017

