

TRIBUNALE DI PORDENONE

CANCELLERIA FALLIMENTARE

FALLIMENTO N°39/2015

RELAZIONE PERITALE DI STIMA

Di

“Beni Immobili e Beni Mobili”

Ditta fallita : **FRIULVIDEO** s.r.l.
Viale Lino Zanussi, n°6/D – PORDENONE

Sede dei Beni: Viale Lino Zanussi, n°6/D – PORDENONE

Cordenons 21.09.2015

 Il Perito stimatore
Dr. Ing. N. Venerus

RELAZIONE PERITALE DI STIMA
DI
“Beni Immobili e Beni Mobili”

1. PREMESSA

Il sottoscritto dr. Ing. Nevio Venerus, iscritto all'Ordine degli Ingegneri di Pordenone al n°145, con studio a Cordenons (PN) – via Troset, 60 cod. fiscale VNRNVE47T16C991G - pec : nevio.venerus@ingpec.eu è stato incaricato dalla dott.ssa. Valentina Falcomer - commercialista in Pordenone con studio in via G. Rorario, 13, nominata Curatore del Fallimento della ditta "FRIULVIDEO s.r.l." - di eseguire la stima dei **“beni immobili e dei beni mobili ”** di proprietà della citata ditta fallita FRIULVIDEO s.r.l. con sede legale in Pordenone viale L. Zanussi, n°6/D.

La Perizia di stima richiesta verrà utilizzata dal Curatore dott.ssa Valentina Falcomer per l'espletamento della procedura fallimentare

2. MODALITÀ DI SVOLGIMENTO DELL'INCARICO

Oggetto dell'incarico è, come già citato, la stima dei **“beni immobili e dei beni mobili ”** di proprietà della ditta FRIULVIDEO s.r.l. siti presso la sede legale in Pordenone viale L. Zanussi 6/D.

Le operazioni peritali hanno avuto inizio il giorno 22 giugno 2015 presso la ditta FRIULVIDEO srl alla presenza del sig. Goz Aldo e del curatore dott.ssa Valentina Falcomer, che accompagnava il sottoscritto e gli consegnava l'inventario dei beni mobili (rimanenze di magazzino) come risultante dal documento “Statistica giacenza fiscale 2015” aggiornato al 06/05/2015. In quell'occasione venivano concordate con il sig. Goz le modalità con cui procedere alla verifica ed identificazione dei singoli articoli ed al fine di consentirgli di mettere in ordine il materiale per facilitare rintracciabilità e identificazione dello stesso, veniva fissata la data del 13 luglio per procedere all'inventario dei beni.

Le operazioni di identificazione ed inventario delle singole voci sono state svolte dal sottoscritto con l'assistenza del sig. Goz Aldo nei giorni (mattina) 13-17-21 luglio e 26-31 agosto , nonché il 3 settembre.

Il sottoscritto Perito stimatore, ha proceduto alla formazione dell'inventario dei beni a magazzino del fallimento, redigendo specifico documento, in cui per l'identificazione e l'accorpamento delle singole voci è stata seguita la stessa logica del citato documento “Statistica giacenza fiscale 2015”, avendo comunque l'avvertenza di riunire componenti simili.

Nel corso della stesura del documento lo scrivente Perito stimatore ha potuto esaminare i singoli beni inventariati cogliendo così i dati utili alla loro valutazione.

Il giorno 9 settembre sempre con l'assistenza del sig. Goz si è proceduto al sopralluogo dell'immobile (capannone con uffici), esaminando l'articolazione planovolumetrica, la struttura, il grado di finitura, gli impianti tecnologici e raccogliendo la documentazione e le informazioni disponibili.

Con i dati raccolti si è poi proceduto alla valutazione dei **“beni immobili e dei beni mobili ”** secondo i criteri di seguito illustrati.

3. DESCRIZIONE ATTIVITÀ

La ditta fallita FRIULVIDEO s.r.l. svolgeva l'attività di :

-commercio all'ingrosso di materiali radiotelevisivi, telefonici ed antifurto con eventuale loro installazione;

-commercio al dettaglio di computer, periferiche, attrezzature per telecomunicazioni, apparecchi radiotelevisivi, apparecchi di registrazione e riproduzione suono e immagine, elettrodomestici.

Pertanto i beni (rimanenze di magazzino) sono costituiti da prodotti e componenti utilizzati comunemente da chi svolge questo tipo di attività.

Per lo svolgimento dell'attività veniva utilizzato un Capannone ad uso artigianale-industriale della superficie di circa mq 600.

4. VALUTAZIONE BENI IMMOBILI

OGGETTO

Oggetto della valutazione è l'immobile censito in Comune di Pordenone al Fg.41 mappale 381 sub 2.

IDENTIFICAZIONE

L'immobile sito in Comune di Pordenone viale Lino Zanussi 6/2 è costituito da un fabbricato ad uso artigianale-industriale che è parte di un Fabbricato maggiore suddiviso in quattro subalterni (sub1-sub2-sub5-sub7).

Esso è ubicato nella zona Industriale di Vallenoncello (Piano per insediamenti produttivi di Pordenone)

e sorge sul mappale 341 che presenta una superficie catastale di mq 3675.

Il fabbricato in oggetto, di cui al subalterno 2, confina con i sub1, 5, 7 del mappale 381, con i mappali 18, 749 e con la strada. (vedi allegati A1 – A2 – A3)

ISCRIZIONI e TRASCRIZIONI

L'ispezione ipotecaria eseguita in data 13/07/2015 evidenzia che sul fabbricato in oggetto risultano tre note di Iscrizione per Ipoteca Giudiziale ed una nota di Trascrizione per verbale di Pignoramento Immobili tutte a favore della GENERAL TRADING s.p.a di Calenzano (FI) – (vedi allegato A4).

DESCRIZIONE

Il fabbricato ad uso artigianale-industriale, censito al mappale 381 sub 2 Fg.41, presenta una superficie a pianta rettangolare di circa mq 600 (20m x 30m) con altezza utile sotto trave di 5.10 m. Esso come già citato costituisce una porzione di un Fabbricato di maggiori dimensioni "Blocco 2" realizzato nel 1989, al quale si accede da Viale Lino Zanussi.

Nella parte anteriore il fabbricato ha un'area esterna di circa mq 100 (5m x 20m) ad uso esclusivo (parcheggio).

Il fabbricato, che si sviluppa su una sola campata, presenta le seguenti caratteristiche costruttive e funzionali :

a) Struttura portante costituita da pilastri, travi e capriate in c.a.v prefabbricati.

b) Copertura a due falde in tegoli piani in c.a.v. prefabbricati affiancati 2 a 2 con rivestimento esterno in lastre ondulate di fibrocemento (Eternit), sulle quali nel 2000 è stato eseguito un intervento di bonifica mediante installazione al di sopra di una nuova copertura in guaina bituminosa con manto isolante.

c) Tamponamento perimetrale anteriore costituito da pannelli prefabbricati in c.a.v. dello spessore di 20 cm con isolamento interno e superficie di finitura esterna in ghiaio lavato;

Tamponamenti perimetrali interni (verso le altre unità subalterne) costituiti da muratura in blocchi forati in cls dello spessore di 20 cm.

d) Pavimento : in cls liscio con spolvero di quarzo;

e) Serramenti : portone scorrevole (4,50 x 4,0 m) ad un'anta con struttura in metallo e tamponamento in pannelli sandwich lamiera e isolante;

f) Illuminazione naturale assicurata da n. 4 lucernari della larghezza di circa 1 m estesi per tutta la lunghezza del fabbricato (30 m) con ondulato trasparente all'interno e lastre in alveolare trasparente all'esterno;

g) Aerazione assicurata da n. 4 estrattori da 0,7 kW;

h) Riscaldamento tramite ventilconvettori ad acqua calda prodotta da una Caldaia a Gas (P= 34,77 kW), installati solo nei locali (officina, magazzino, laboratorio) ricavati al di sotto del Soppalco;

i) Servizi igienici un solo servizio igienico con antibagno e scaldabagno elettrico per l'acqua calda.

All'interno del fabbricato sul lato anteriore Sx sono stati ricavati su due piani gli Uffici della superficie di mq 120 per piano (12m x 10m) ed altezza pari a 2,65 m al piano terra e 2,75 m al primo piano, che presentano le seguenti caratteristiche strutturali e funzionali :

a) Struttura portante costituita da pilastri e travi in c.a. e pareti portanti perimetrali in muratura.

b) Solaio a lastre tipo predalles

c) Pareti al piano terra : perimetrali in blocchi forati in cls da 20 cm e divisorie in alluminio e vetro;

Pareti al primo piano perimetrali e divisorie in cartongesso dello spessore complessivo di 10 cm.

d) Scala di accesso in c.a. gettato in opera con corrimano metallico e rivestimento in piastrelle di ceramica;

e) Pavimenti rivestiti in piastrelle di ceramica;

f) Controsoffitti in pannelli di fibra minerale;

g) Serramenti esterni (porta e finestre) in alluminio con vetrocamera;

h) Riscaldamento tramite ventilconvettori ad acqua calda prodotta da una Caldaia a Gas (P= 34,77 kW);

i) Servizi igienici un solo servizio igienico con antibagno e scaldabagno elettrico per l'acqua calda.

Al primo piano è stato ricavato mediante pareti divisorie in cartongesso un locale CT, in cui sono state installate le 2 Caldaie a Gas di tipo C (una per il capannone e l'altra per gli uffici).

All'interno del Fabbricato capannone sul lato Sx e Posteriore è installato un soppalco della superficie complessiva di circa mq 150 ed altezza utile 2,80 m, che presenta le seguenti caratteristiche strutturali e funzionali :

a) Struttura portante in metallo costituita da colonne, travi principali e travi secondarie in IPE assemblate in loco mediante bulloni;

b) Pavimento in pannelli in multistrato spessore 35 mm;

c) Scala di accesso in metallo con pedata in lamiera striata;

d) Parapetto perimetrale in metallo H= 1,10 m con battipiede;

e) La portata del soppalco non è indicata e manca la documentazione progettuale;

Al di sotto sono stati ricavati mediante pareti divisorie in cartongesso da 10 cm tre locali (magazzino, officina, laboratorio).

Si evidenzia che per quanto concerne gli impianti elettrico, riscaldamento, gas manca la documentazione relativa (schemi e progetti), nonché le dichiarazioni di conformità ovvero le dichiarazioni di rispondenza previste dalla normativa vigente.

I documenti allegati A1 (estratto di mappa catastale) e A2 (planimetrie catastali) sono stati estratti dalla Relazione del C.T.U. geom. Borean Renza relativa all'esecuzione immobiliare n° 25/10 R.G.

CRITERI DI VALUTAZIONE

Per la valutazione dell'immobile si è tenuto conto dei seguenti fattori :

a) Quotazioni al mq minima e massima riportate in pubblicazioni di settore relative alla zona di Pordenone Vallenoncello per Capannoni Industriali e artigianali usati :

-Borsino Immobiliare FIMAA anno 2014/2015 da 300,00 a 450,00 €/mq

-Agenzia entrate anno 2014 da 350,00 a 500,00 €/mq.

b) Indagini presso operatori locali con riferimento a capannoni venduti o messi in vendita in zona Vallenoncello con analoghe caratteristiche, tenendo conto del particolare momento congiunturale;

c) La consistenza del fabbricato ed in particolare la presenza della copertura in lastre di fibrocemento bonificata;

d) L'assenza di locali spogliatoi e l'adeguamento del locale C.T.

d) La mancanza di documentazione relativa agli impianti ;

e) La presenza di un soppalco in metallo in buono stato di conservazione, ma privo di progetto e certificazioni.

VALORE DISTIMA

Prendendo a riferimento quanto sopra illustrato ovvero :

anno di costruzione, tipologia del fabbricato, tipologia della copertura, tipologia degli impianti, grado di finitura e conservazione, nonché l'ubicazione, l'accessibilità e l'inserimento in un Fabbricato di maggiori dimensioni, si ritiene di attribuire ai beni immobili i seguenti valori di stima :

-Fabbricato Capannone per la superficie commerciale di 480 mq un valore unitario di 300,00 €/mq;

-Uffici per la superficie commerciale di 240 mq un valore unitario di 450,00 €/mq;

-Soppalco per la superficie di 150 mq un valore unitario di 80,00 €/mq;

Pertanto si avranno i seguenti valori :

-Capannone mq 480,00 x €/mq 300,00 € 144.000,00

-Uffici mq 240,00 x €/mq 450,00 € 108.000,00

-Soppalco mq 150,00 x €/mq 80,00 € 12.000,00

Totale € 264.000,00

Per un valore totale complessivo di stima del fabbricato di € 264.000,00 (duecentosessantaquattromila).

5. VALUTAZIONE BENI MOBILI

OGGETTO

Oggetto della valutazione sono le "Rimanenze di magazzino" risultanti dall'inventario eseguito nel corso dei sopralluoghi effettuati.

IDENTIFICAZIONE e SUDDIVISIONE IN LOTTI

L'identificazione e la suddivisione dei singoli articoli costituenti le rimanenze di magazzino sono state eseguite prendendo a riferimento il documento "Statistica giacenza fiscale 2015" aggiornato al 06/05/2015.

In particolare è stata mantenuta la suddivisione dei singoli articoli per gruppi (Ricambi, TVC portatili, TVC tavolo, VCR tavolo, Lettori DVD, Accessori TVC/VCR, Antennistica, Telefonia, HI-FI, Orologi, Accessori vari, Lavastoviglie), i loro codici identificativi e la descrizione.

I singoli articoli suddivisi per gruppi sono stati posti su bancali ed i bancali omogenei, ovvero aventi componenti analoghi o complementari, sono stati raggruppati in Lotti, realizzando n° 8 Lotti (vedi allegati A5 e A6).

Nel corso di questa operazione lo scrivente Perito stimatore ha potuto esaminare i singoli beni inventariati cogliendo così dati ed informazioni utili alla loro valutazione.

CRITERI DI VALUTAZIONE

Premesso che le rimanenze di magazzino sono costituite in prevalenza da prodotti e componenti elettronici, per la maggior parte ancora contenuta nelle confezioni originali e quindi in generale ben conservati, nella valutazione si è tenuto conto in maniera determinante della rapida obsolescenza della maggior parte di essi, conseguenza della forte evoluzione tecnologica che interessa tutti i componenti elettronici e l'elettronica di consumo in particolare. Inoltre considerando il fatto che il potenziale acquirente potrà non utilizzare tutta la componentistica presente in un lotto si è ritenuto opportuno esprimere una valutazione complessiva per singolo lotto anziché per singolo articolo presente in ciascun lotto.

-Lotto n°1 : costituito da n. 1 bancale (A); in esso sono raccolti i gruppi di prodotti : Ricambi, TVC portatili, VCR Tavolo, Lettori DVD; si tratta di componenti tecnologicamente superati che comunque possono interessare il settore dei ricambi specie i VCR Tavolo e i lettori DVD.

-Lotto n°2 : costituito da n. 2 bancali (A-B) e dall'espositore Domotica (C); in esso sono raccolti i gruppi di prodotti : TVC Tavolo, Domotica; si tratta di componenti tecnologicamente superati alcuni TVC sono del tipo CRT, altri sono LCD ; la componentistica indicata come domotica costituisce un espositore dimostrativo ma i componenti possono trovare comunque un'applicazione.

-Lotto n°3 : costituito da n. 1 bancale (A); in esso è raccolto il gruppo di prodotti : Accessori TVC/VCR ; Accessori vari; Varie; si tratta di componenti tecnologicamente superati che possono interessare solo applicazioni specifiche.

-Lotto n°4 : costituito da n. 9 bancali (A-B-C-D-E-F-G-H-I); in esso è raccolto il gruppo di prodotti : Antennistica; si tratta di componenti che anche se tecnologicamente superati possono comunque trovare impiego nel settore della realizzazione di impianti di ricezione.

-**Lotto n°5** : costituito da n. 1 bancale (A); in esso è raccolto il gruppo di prodotti : Telefonia ; si tratta di prodotti tecnologicamente superati alcuni dei quali possono comunque interessare per applicazioni specifiche.

-**Lotto n°6** : costituito da n. 3 bancali (A-B-C) e da 2 schermi (D-E); in esso è raccolto il gruppo di prodotti : HI-FI; si tratta di componenti che anche se tecnologicamente superati possono trovare comunque un utilizzo in particolare i videoproiettori e gli schermi (uno è motorizzato).

-**Lotto n°7** : costituito da n. 2 bancali (A-B); in esso è raccolto il gruppo di prodotti : Orologi; si tratta di componenti per la maggior parte tecnologicamente superati, alcuni quali cardiofrequenzimetri, barometri , stazione meteo e similari possono trovare comunque un utilizzo.

Lotto n°8 : costituito da n. 2 bancali (A-B); in esso è raccolto il gruppo di prodotti : Lavastoviglie; si tratta di n.3 Lavastoviglie della ditta BAUKNECHT (Gruppo Whirlpool), sono prodotti ancora validi anche se hanno 10 anni.

VALORE DEI BENI

Il valore di stima dei "beni mobili " rilevati dal sopralluogo e raccolti per singolo lotto ammonta a :

- Lotto n°1 : € 800,00
- Lotto n°2 : € 1.200,00
- Lotto n°3 : € 800,00
- Lotto n°4 : € 5.500,00
- Lotto n°5 : € 1.200,00
- Lotto n°6 : € 7.500,00
- Lotto n°7 : € 2.100,00
- Lotto n°8 : € 900,00

Per un valore totale complessivo di stima di € 20.000,00 (ventimila)

La presente relazione di stima risulta composta da 7 pagine e da 6 allegati.

Cordenons 21.09 .2015

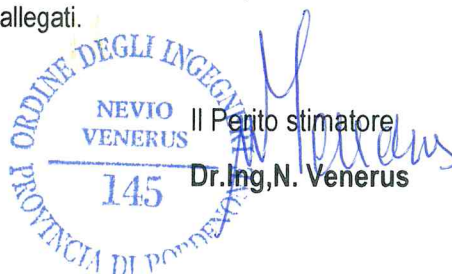

- ALLEGATI :**
- A1 : Estratto di mappa catastale
 - A2 : Planimetrie catastali
 - A3 : Visura catastale
 - A4 : Ispezione ipotecaria
 - A5 : Inventario Lotti 1-2-3-4-5-6-7-8
 - A6 : Documentazione fotografica

E=500

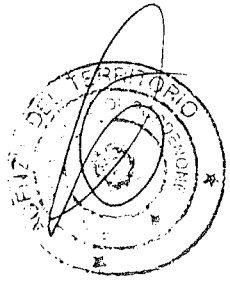
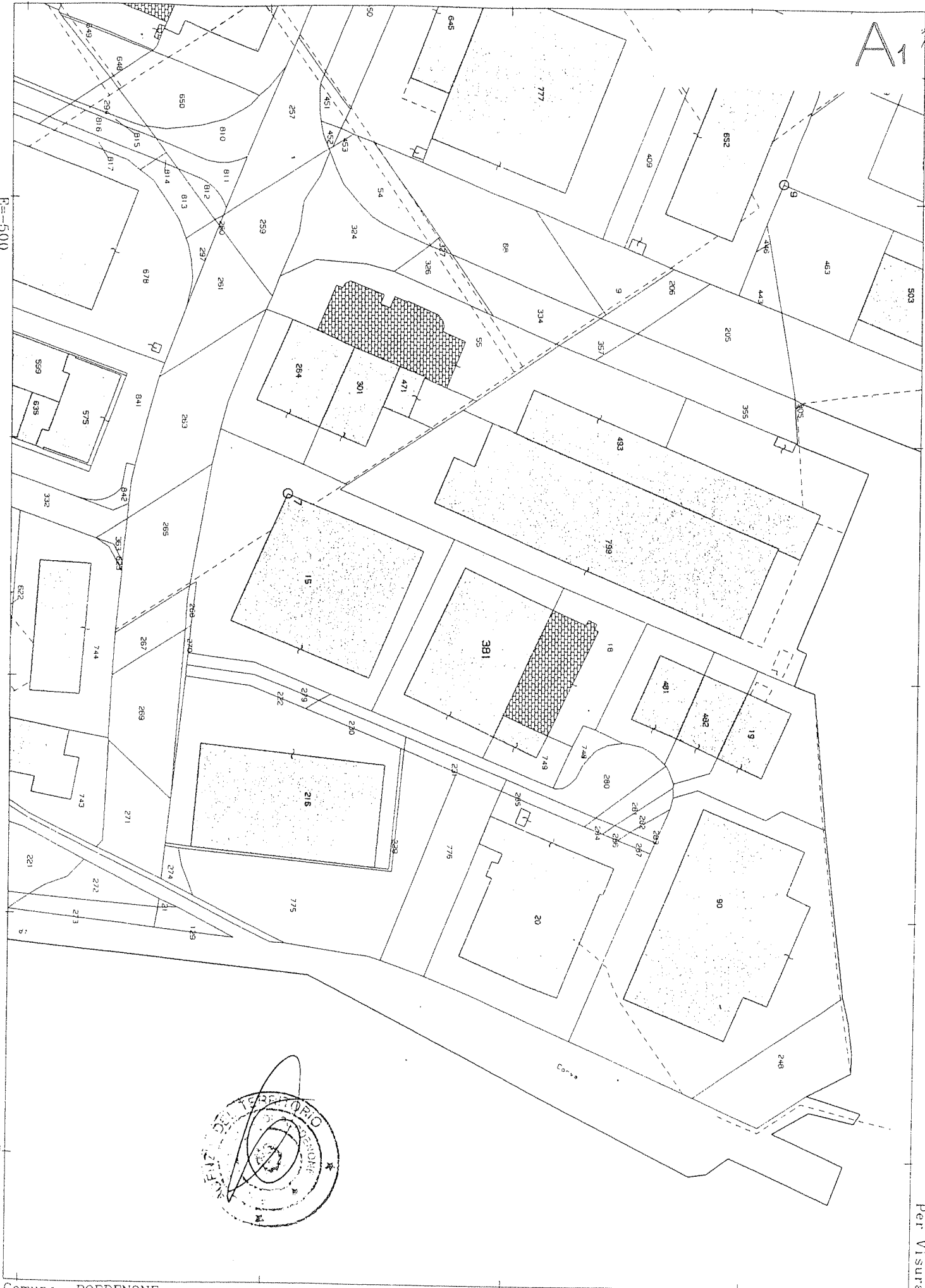

Particella: 381

Per Visura

ELABORATO PLANIMETRICO

Compilato da:

Borean Renza

Iscritto all'albo:

Geometri

Prov. Pordenone

N. 633

Agenzia del Territorio
CATASTO FABBRICATI
Ufficio Provinciale di
Pordenone

A2

Comune di Pordenone

Sezione:

Foglio: 41

Particella: 381

Protocollo n.

del

Tipo Mappale n.

del

Dimostrazione grafica dei subalterni

Scala 1 : 500

Viale Lino Zanussi

map. 381

fg 41 m. 749

fg 41 msd. 18

SUB 2

SUB 1

SUB 7

SUB 5

map. 381

fg 41 map 799

SUB 2

SUB 7

PIANO PRIMO

PIANO TERRA

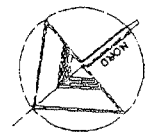

ORIENTAMENTO

Scheda n. 1

Scala 1: 200

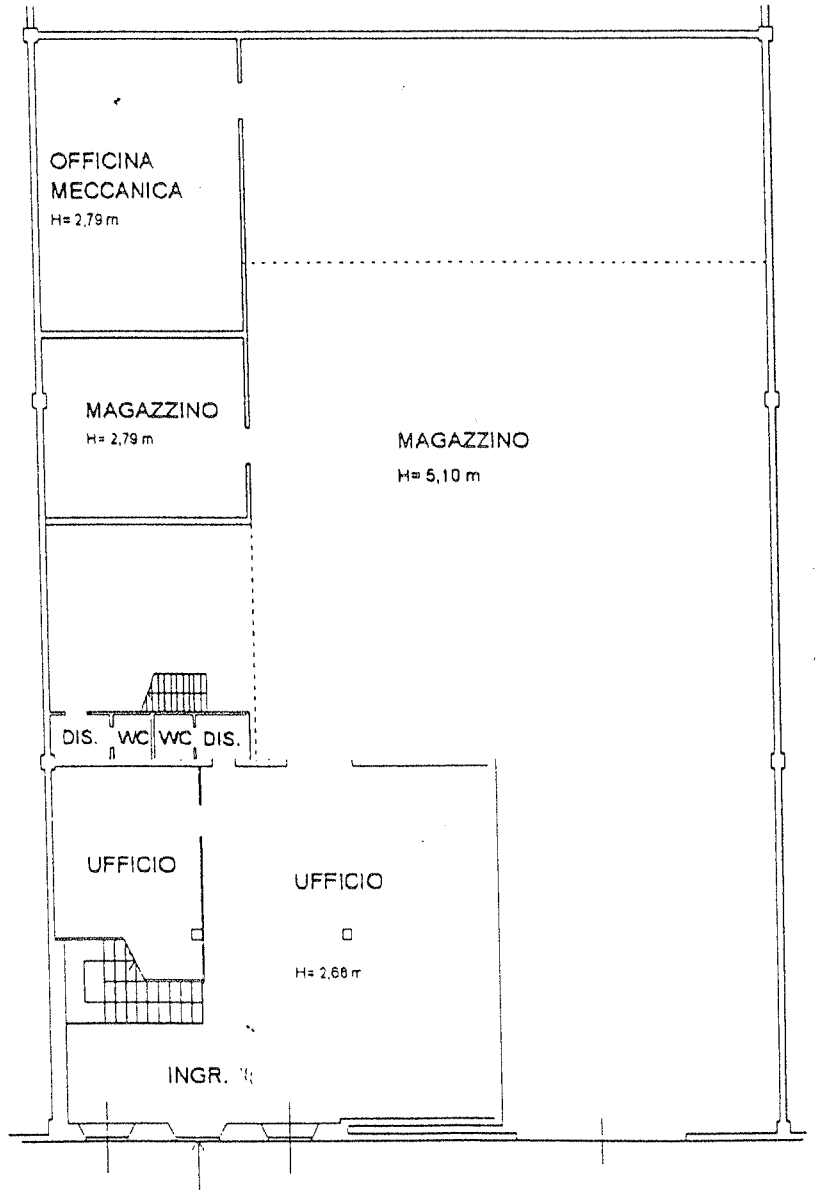

PIANO TERRA

ORIENTAMENTO

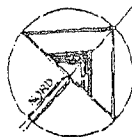

del
di Pordenone
civ. 6/D

Identificativi Catastali:
Sezione:
Foglio: 41
Particella: 381
Subalterno: 2

Compilata da:
Borsari Renza
Iscritto:
Geometri
Prov. Pordenone N. 633

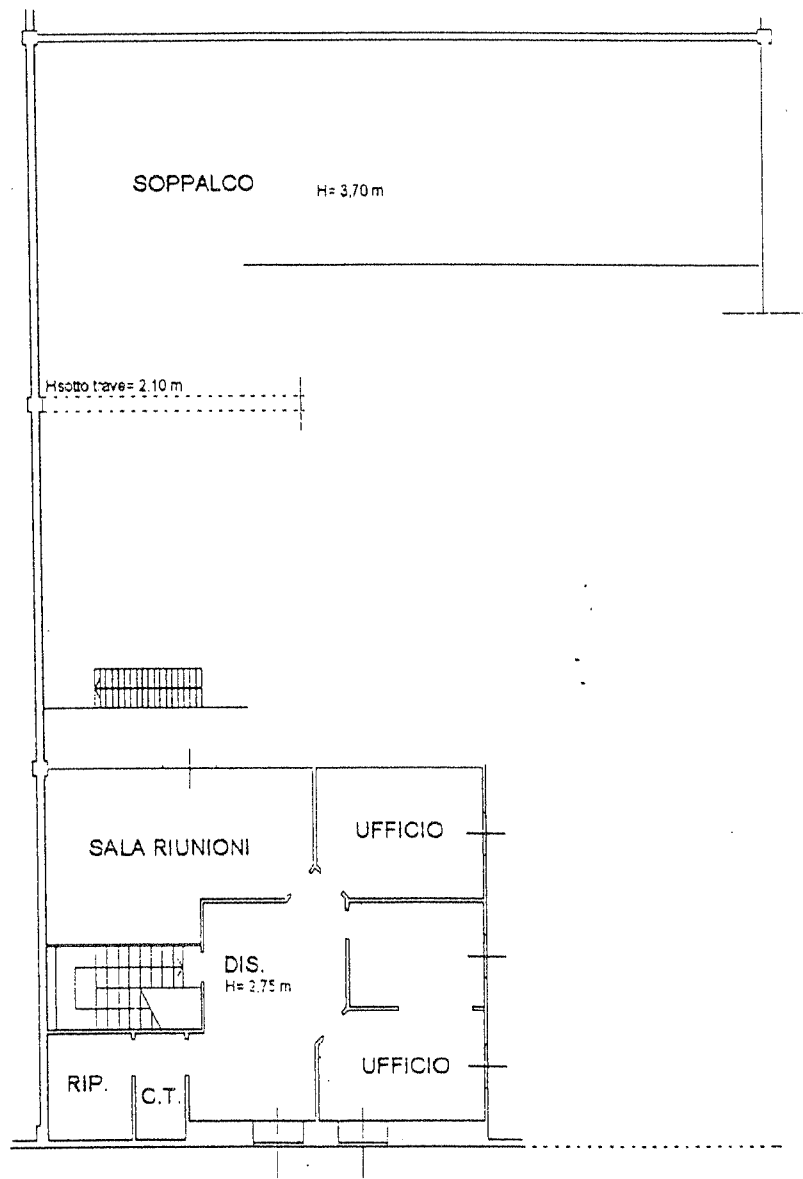

PIANO PRIMO



Ufficio Provinciale di Pordenone - Territorio
Servizi Catastali

Visura per soggetto

Situazione degli atti informatizzati al 15/09/2015

Data: 15/09/2015 - Ora: 11.52.44

Fine

Visura n.: T115944 Pag: 1

Dati della richiesta	Denominazione: FRIULVIDEO S.R.L.
Soggetto individuato	Terreni e Fabbricati siti in tutta la provincia di PORDENONE FRIULVIDEO S.R.L. con sede in PORDENONE C.F.: 01064550930

1. Unità Immobiliari site nel Comune di PORDENONE(Codice G888) - Catasto dei Fabbricati

N.	DATI IDENTIFICATIVI				DATI DI CLASSAMENTO				ALTRE INFORMAZIONI			
	Sezione	Foglio	Particella	Sub	Zona	Micro	Categoria	Classe	Consistenza	Rendita	Indirizzo	Dati ulteriori
1	Urbana	41	381	2	Cens.	Zona	D/7			Euro 5.691,00	VIALE LINO ZANUSSI n. 6/D piano: T-1; VARIAZIONE TOPONOMASTICA del 04/12/2014 n. 43612.1/2014 in atti dal 04/12/2014 (protocollo n. PN0134701) VARIAZIONE TOPONOMASTICA DERIVANTE DA AGGIORNAMENTO ANSC	Annotazione

Immobile 1: Annotazione: classamento e rendita validati (d.m. 701/94)

Intestazione degli immobili indicati al n. 1

N.	DATI ANAGRAFICI	CODICE FISCALE	DIRITTI E ONERI REALI
1	FRIULVIDEO S.R.L. con sede in PORDENONE ISTRUMENTO (ATTO PUBBLICO) del 25/05/1989 Voltura n. 6713.1/1989 in atti dal 19/03/1992 Repertorio n.: 24587 Rogante: SIMINCINI Sede: PORDENONE Registrazione: Volume: I n: 1746 del 14/06/1989	01064550930*	(1) Proprieta' per 1000/1000

Unità immobiliari n. 1

Tributi erariali: Euro 0,90

Visura telematica

Ispezione ordinaria a pagamento
per denominazioneProtocollo di richiesta PN 60608 del 2015
Ricevuta di cassa n. 7702
Ispezione n. PN 60610/3 del 2015
Inizio ispezione 13/07/2015 10:50:07

Richiedente FALCOMER

Dati della richiesta

Denominazione: FRIULVIDEO

Situazione aggiornamento

Periodo informatizzato dal	01/12/1987	al	10/07/2015
Periodo recuperato e validato dal	-/-/1974	al	30/11/1987

Elenco omonimi

1. FRIULVIDEO S.R.L.

Con sede in PORDENONE (PN)

Codice fiscale

01064550930 *

* Codice fiscale validato in anagrafe tributaria

Elenco omocodici

NON SONO STATI REPERITI OMOCODICI PER LA RICERCA EFFETTUATA

Volumi repertori

Per il soggetto\i richiesto\i non sono stati acquisiti volumi repertori

Elenco sintetico delle formalità

-
1. TRASCRIZIONE A FAVORE del 10/06/1989 - Registro Particolare 5148 Registro Generale 6662
Pubblico ufficiale SIMONCINI FRANCESCO Repertorio 24587 del 25/05/1989
ATTO TRA VIVI - COMPRAVENDITA
Immobili siti in PORDENONE(PN)
SOGGETTO ACQUIRENTE
Nota disponibile in formato immagine
 2. ISCRIZIONE CONTRO del 22/08/1989 - Registro Particolare 1065 Registro Generale 9791
Pubblico ufficiale JUS ROMANO Repertorio 579 del 31/07/1989
IPOTECA VOLONTARIA derivante da CONCESSIONE A GARANZIA DI MUTUO
Immobili siti in PORDENONE(PN)
SOGGETTO DEBITORE
Nota disponibile in formato immagine

Ispezione ordinaria a pagamento
per denominazione

Protocollo di richiesta PN 60608 del 2015
Ricevuta di cassa n. 7702
Ispezione n. PN 60610/3 del 2015
Inizio ispezione 13/07/2015 10:50:07

Richiedente FALCOMER

-
3. ISCRIZIONE CONTRO del 11/10/2006 - Registro Particolare 4908 Registro Generale 18278
Pubblico ufficiale UNIRISCOSSIONI S.P.A. Repertorio 134602/91 del 03/10/2006
IPOTECA LEGALE derivante da IPOTECA LEGALE AI SENSI ART.77 DPR 602/73 MODIFICATO DAL D.LGS.
46/99 E DAL D.LGS. 193/01
Immobili siti in PORDENONE(PN)
SOGGETTO DEBITORE
Nota disponibile in formato elettronico
Documenti successivi correlati:
 1. Annotazione n. 318 del 02/02/2007 (CANCELLAZIONE TOTALE)
 4. ISCRIZIONE CONTRO del 31/07/2008 - Registro Particolare 2458 Registro Generale 12870
Pubblico ufficiale CORTE DI APPELLO Repertorio 984/2008 del 03/06/2008
IPOTECA GIUDIZIALE derivante da SENTENZA DI CONDANNA
Immobili siti in PORDENONE(PN)
SOGGETTO DEBITORE
Nota disponibile in formato elettronico
 5. ISCRIZIONE CONTRO del 31/07/2008 - Registro Particolare 2459 Registro Generale 12871
Pubblico ufficiale TRIBUNALE Repertorio 666/2004 del 18/07/2008
IPOTECA GIUDIZIALE derivante da DECRETO INGIUNTIVO
Immobili siti in PORDENONE(PN)
SOGGETTO DEBITORE
Nota disponibile in formato elettronico
 6. ISCRIZIONE CONTRO del 31/07/2008 - Registro Particolare 2460 Registro Generale 12872
Pubblico ufficiale TRIBUNALE Repertorio 1614/2003 del 18/07/2008
IPOTECA GIUDIZIALE derivante da DECRETO INGIUNTIVO
Immobili siti in PORDENONE(PN)
SOGGETTO DEBITORE
Nota disponibile in formato elettronico
 7. ISCRIZIONE CONTRO del 29/10/2009 - Registro Particolare 2975 Registro Generale 15495
Pubblico ufficiale Equitalia Friuli Venezia Giulia SpA Repertorio 102775/91 del 15/10/2009
IPOTECA LEGALE derivante da IPOTECA LEGALE AI SENSI ART.77 DPR 602/73 MODIFICATO dal d.lgs. 46/99
e dal d.lgs. 193/01
Immobili siti in PORDENONE(PN)
SOGGETTO DEBITORE
Nota disponibile in formato elettronico
Documenti successivi correlati:
 1. Annotazione n. 1321 del 18/06/2010 (CANCELLAZIONE TOTALE)

Ufficio Provinciale di PORDENONE - Territorio
Servizio di Pubblicità Immobiliare

Data 13/07/2015 Ora 10:50:18
Pag. 3 - Fine

Ispezione ordinaria a pagamento
per denominazione

Protocollo di richiesta PN 60608 del 2015
Ricevuta di cassa n. 7702
Ispezione n. PN 60610/3 del 2015
Inizio ispezione 13/07/2015 10:50:07

Richiedente FALCOMER

8. TRASCRIZIONE CONTRO del 12/04/2010 - Registro Particolare 3798 Registro Generale 5627
Pubblico ufficiale UFFICIALE GIUDIZIARIO DEL TRIBUNALE DI PORDENONE Repertorio 96 del 01/02/2010
ATTO ESECUTIVO O CAUTELARE - VERBALE DI PIGNORAMENTO IMMOBILI
Immobili siti in PORDENONE(PN)
Nota disponibile in formato elettronico

BENI INVENTARIATI settembre 2015

Lotto N° 1
bancali A

Codice Articolo	Descrizione	UM	Giacenza	Note
00020	RICAMBI			
169 89952002	CAVO x SUBWOOFER (6 mt)	PZ	1	
DEWXT20/21	SCHEDA TELEVIDEO DAEWOO 20-21'	PZ	16	
00030	TVC PORTATILI			
SCLA2142037	TVC 14' SL 2037	PZ	1	
SLA2146038	TVC 14" MOD. SL 6037 VT BLU METAL	PZ	1	
00041	VCR TAVOLO			
LOW352524L	VIDEOREG.OC 2500 M-F	PZ	1	
LOW354511L	VIDEOREG.VIEW VISION 5000M SAT	PZ	1	
LOW354520L	VCR VIEW VISION 6002 M Grafite	PZ	1	
LOW358540T	VIDEOREG.V.V.5106 H Argento	PZ	1	
SLF610600	VCR 6H SL 10600 STEREO TITANIO	PZ	1	
00042	LETTORI DVD			
APLSDV17-A3	LETTORE DVD PORT.NextBASE	PZ	1	
CALDCL853-H	LETTORE DVD 853 MPEG4 HDMI 5.1CH	PZ	2	
LOW59502L	LETTORE DVD AURO 9006 Grafite	PZ	7	
LOW59502U	LETTORE DVD AURO 9006 Artics	PZ	1	
LOW64502A	DVD Recorder CENTROS 2102HD Plat.	PZ	1	
SHPSV92SY	LETT.DVD SHARP DV-SV92SY Silv.	PZ	2	
SLG2005	LETTORE DVD 2005 SILVER	PZ	6	
Categoria 20	RICAMBI (merci non codificate)			
	Conduttore piastra 396 88226052	PZ	1	
	Power supply PD42" cod.63000080	PZ	1	

BENI INVENTARIATI settembre 2015

Lotto N° 2

bancali A-B-C

Codice Articolo	Descrizione	UM	Giacenza	Note
00031	TVC TAVOLO			
BAY17	CAMPIONE TVC LCD 17" TFT	PZ	1	
PHI29000019	TVC 14" PHILIPS 14PT1556	PZ	1	
SA01732	TVC 25' SP55 TANGO	PZ	1	
SA04119	TVC 28' MCW 110 OPERA SILVER	PZ	2	
SA04337	TVC 28"SE 50 M BLUES	PZ	1	
SA04369	TVC 28" SPW 60 SOUL	PZ	1	
SCLA2252063	TVC 25' SL 2063 VT/ST	PZ	1	
SLA9294672	TVC 29" E 4672-Z-VT 100 HZ NERO	PZ	1	
SVG1503	CAMPIONE TVC LCD 15" TFT	PZ	1	
SVG1703	CAMPIONE TVC LCD 17" TFT	PZ	1	
Categoria 31 -	TVC TAVOLO (merci non codificate)			
	Tv Lcd 15" SAMSUNG LE15S51B	PZ	2	
	Tv lcd 711TFT 7" Silver c/staffa	PZ	8	
Categoria 250 - DOMOTICA				
	Splitter GEBL	PZ	1	
	Centralina HDMI Splitter 8xOutHP 6110	PZ	1	
	TOTEM costituito da :	PZ		
	Modulo 16IN CQM1H-CPU61	PZ	1	
	Alimentatore CQM1-PA216	PZ	1	
	Modulo rete 64IN / 64OUT CQM1-SRM21	PZ	1	
	Modulo 16 IN SRT2-ID16	PZ	1	
	Software programm. WS02-CXPC1-EV 2.0	PZ	1	
	Manuale OMW331-I1	PZ	1	
	Manuale OMW 363	PZ	1	
	Modem telefonico SYS - MOD - GSM	PZ	1	
	Terminatore di rete SRS1-T	PZ	1	
	Modulo 16 OUT	PZ	1	
	Monitouch colore (indicato in TVC Tavolo)	PZ	1	

BENI INVENTARIATI settembre 2015

Lotto N° 3

bancali A

Codice Articolo	Descrizione	UM	Giacenza	Note
00090	ACCESSORI TVC/VCR			
FV0050P	COPPIA DIFFUSORI	PZ	4	
GBL5445	SUPP.LCD/TFT MURO Silv.(vesa100)	PZ	9	
GBL5446	SUPP.LCD/TFT A MURO/TILT Silver	PZ	7	
GBL5927	SUPP.LCD/TFT A MURO/INCL.Silver	PZ	5	
GBL5953	SUPPORTO PANNELLO FLAT	PZ	1	
LOW368502L	P 980 TELECOMANDO A R.INFR.S95	PZ	1	
LOW368511L	P 851-MODULATORE RF S-90/S-95	PZ	1	
LOW369583L	P 955-ALIMENTAT.AV PROFI C-09	PZ	1	
LOW504910/01	KIT TELEVIDEO CONCEPT MONO	PZ	1	
LOW50593L	TC 96-GENERATORE VITC	PZ	1	
LOW54501J/15	PANNELLO FRONTALE 3600H BLU	PZ	1	
LOW54501U	PANNELLO VIEW VISION Titanio	PZ	1	
LOW55220L	SINTONIZZATORE LEGRO I Grafite	PZ	1	
LOW55230L	LETTORE CD LEGRO I-II Grafite	PZ	1	
LOW55493L	BASE GIREVOLE X PLANUS 4063/72	PZ	5	
LOW57221L	KIT FISS.A PARETE L82 GRAFITE	PZ	1	
LOW58511J	PANN.VV.3102/5106 AZZURRO	PZ	1	
LOW58511J/15	PANN.VV.3102/5106 BLU	PZ	2	
LOW58511L	PANN.VV.3102/5106 GRAFITE	PZ	3	
LOW58511T/15	PANN.VV.3102/5106 ARGENTO BRIL	PZ	3	
LOW59211L/01	CP.CASSE L 82 HF (s/trasm.)GRAF.	PZ	1	
LOW61490.001	TUNER SAT XELOS MONO (M155/M137)	PZ	2	
LOW63452A/41	SIGNAL BOX HD DR+	PZ	1	
LOW63453A/61	SIGNAL BOX HD	PZ	1	
LOW65495L01	SUPP.A MURO WM61+Vesa x PDP42	PZ	2	
LOW65498A/02	SUPP.A MURO WM 54xConc/Ind32>	PZ	1	
LOW66471A	SUPP. A MURO WM 50 (ex 51/52/53)	PZ	1	
LOW66513/L	P 805 ACCUMUL. 2h PROFI 8	PZ	1	
LOW67208B	TABLE STAND SOUND PROJECTORChSi	PZ	3	
LOW67485A	SUPP.A MURO WM 56 x Connect32	PZ	1	
LOW68485T	SUPP.A MURO WM 57 x Art42/47	PZ	1	
LOW70004N/80	PROFILIXINDIVIDUAL46RossoRub	PZ	1	
LOW70118B	VESA C 37 - Adattatore staffa	PZ	1	
LOW70494001	MODULO SmarCam Italia	PZ	1	
LOW85010.050	MODULO D2 MAC CH.9001	PZ	1	
LOW85041.050	KIT DI ESPANSIONE PIP	PZ	1	
LOW85442.050	TUNER SAT CH.9003 III	PZ	3	
LOW85562.050	KIT SECAM 9003	PZ	3	
LOW86246.050	TUNER SAT E 3000 IV	PZ	1	
LOW86269.052	TUNER SAT CH.9003 CALIDA 63	PZ	2	
LOW86350.050	TUNER P.I.P. Q2000	PZ	2	
LOW86626L	TUNER SAT1xVV5106/3102/CENTROS	PZ	1	
LOW87006.052	MOD.SAT V DOPPIO TUNERxSpheros	PZ	1	
LOW87055U/20	DOLBY PRO LOGIC SURROUND Artic	PZ	1	
LOW87354.050	KIT VGA CREDO 32'/ERGO 32'-29'	PZ	4	
LOW87354.051	KIT VGA CREDO/ERGO 28'	PZ	1	
LOW87549.050	DECODER DIGITALE DVB Free Ch Q2400	PZ	1	
LOW87808.050	KIT VGA Q 2400/Q2500 B/M/H	PZ	1	
LOW87809.050	TWIN SAT VI Q2400	PZ	1	
LOW87809.051	TUNER SAT E 3001 VI	PZ	1	
LOW87809.052	TUNER SAT Q 2400 VI	PZ	1	
LOW87809.055	SAT TUNER Q2500 B/M/H	PZ	1	
LOW87809.057	TWIN SAT VI Q2550	PZ	1	
LOW87859.050	DOLBY DIGITAL AC3 (5+1) Q2400	PZ	1	
LOW87899.050	KIT DIG.DVB-S Q2400(+TWIN SAT VI)	PZ	1	
LOW88035.050	TRASMETTITORE x CASSE L 82 HF	PZ	1	
LOW88251.051	KIT DIGITALE DVB-S Q2500(+TWIN SAT)	PZ	3	

LOW88302.080	CAVI CONCERTOS / SPEAKERS	PZ	1
LOW88308.051	DOLBY DIGITAL (AC3) Q 2500 M/H	PZ	2
LOW88387.082	SET CAVI COLL.TO PER CONCERTOS	PZ	1
LOW88459.051	DIGITAL SAT 2 SC-I Q2500-2550	PZ	1
LOW88828.051	KIT DIG.Q2500/2550 (SAT+DVB+2CI)	PZ	1
LOW88828.054	ARS DIGITAL-TV terr. 2T-CI Q25XX	PZ	2
LOW89117A	ADATTATORE CUBE x Spheros37/32	PZ	1
LOW89236M/25	CAVO COLL.10 M.Grigio XELOS32/37	PZ	2
LOW89346.080	MODULO C.I.SINGLE SLOTx2650	PZ	1
LOW89781.080	ARS AUDIO AC3 Ch.2710	PZ	1
LOW89900A/83	TELECOM.ASSIST Multi-Control	PZ	2
LOW89964B	VESA I 46 Compose	PZ	1
LOW968501L	SET CAVETTI ART 1	PZ	1
LOW98378	KIT 8500 II TELEVIDEO	PZ	2
VOGEFW1001	SUPP.VOGEL'S x LCD 1 SNODO	PZ	4
VOGEFW1020	SUPP.VOGEL'SxLCD 2 SNODI (VFW326)	PZ	4
VOGEFW1030	SUPP.VOGEL'SxLCD 3 SNODI (VFW426)	PZ	6
VOGEPC4010S	SUPP.VIDEOPROIETT.VOGELS	PZ	4

00150	ACCESSORI VARI		
NERC685/HQ	TELECOM.ALTERNAT.LOEW E FB90	PZ	1
NOKJL23870010	VALIGIA TROLLEY ABS 20"	PZ	1
RC-IRTSC1	TELECOMANDO 10 IN 1 LEARN	PZ	1
RC-IRTSC2	TELECOMANDO 6 IN 1 LEARN	PZ	1
RC-MASTER5000	TELECOM.UNIVERSALE 8+LEARNABLE	PZ	5
RC-UNIVER8	TELECOM.TV/SAT/VCR/AUX	PZ	2
RC-UNIVER9	TELECOM.8in1 PREPROGRAMM.UNIV.	PZ	1
RUW14740006	TELECOM.UNIV.Easytip1-UNICO	PZ	1
RUW14746606	TELEC.UNIV.Easytip3-TV/SAT/VCR	PZ	2

Categoria 500	VARIE (merci non codificate)		
	Minitelcamera 12V	PZ	1

BENI INVENTARIATI settembre 2015

Lotto N° 4

bancali A-B-C-D-E-F-G-H-I

Codice Articolo	Descrizione	UM	Giacenza	Note
00100	ANTENNISTICA			
ECMFCM	FEED CHANNEL MASTER	PZ	2	
ECMPAA60RDB	ANTENNA CM.60 AL ROSSA D.B.	PZ	1	
ECMRCP8000	RIC.+POS.500MEM-OSD-3IN/RF/PIP	PZ	1	
ECMSPA120F	SUPPORTO FISSO 120 Ch.Master	PZ	2	
ECMSPA120MP	SUPP.POLARM. 120 Ch.Master	PZ	1	
ECMVD01L	ZAP LINE RIC.+TRASM.VIA RADIO	PZ	2	
ECMXCAV3P	CAVO SCART 3 VIE VCR/TV/SAT	PZ	68	
ECMXDF001	STAFFA MULTIFEED 23/23	PZ	5	
ECMXDF002	STAFFA MULTIFEED 23/40 REGOLAB	PZ	7	
ECMXDF003	STAFFA MULTIFEED REGOLAB.40/40	PZ	2	
ECMXDF004	STAFFA MULTIFEED 50/50	PZ	5	
ECMXPRES	PRESA TV/SAT/RADIO	PZ	40	
ECT55/09610-00	RIPIETITORE AUDIO VIDEO	PZ	14	
ECT55/09660-00	RICEVITORE x RIPETIT.A/V	PZ	1	
EUCF106	STAFFA DUAL FEED x 80FE	PZ	49	
EUCK1.40	CONVERT.UNIV.CAMBRIDGE	PZ	40	
EUCKTF22	CONVERT.UNIV.TWIN DIGISTAR	PZ	4	
EURXDF83	STAFFA DUAL FEED x 83FM	PZ	29	
FUB16006006	ANTENNA FU85 BULK GRIGIA+LNB	PZ	3	
FV SPM1A100	PALO ZINCATO CM. 4,2x100	PZ	3	
FV SPM1A50	PALO ZINCATO CM. 4,2x50	PZ	2	
FV SPM4	SUPP.TREPPIEDE A MURO REGOLAB.	PZ	1	
FV ST-AZ/EL	SUPPORTO AZ/EL INOX	PZ	2	
FV STF/M20	COPPIA STAFFE A MURO F/M CM.20	PZ	6	
FV STF/M40	COPPIA STAFFE A MURO F/M CM.40	PZ	9	
FV STFF1	STAFFA A MURO PER SUPP.ANTENNA	PZ	1	
FV STFM1	STAFFA MOBILE A MURO PER ANT.	PZ	2	
FVSPM1B90	PALO ZINCATO CM. 6x90	PZ	1	
GBL833B	PRESA 'F' TIPO LIVING TERMINAL	PZ	22	
GBL834B	PRESA 'F' TIPO LIVING PASSANTE	PZ	150	
GBL835B	PRESA 'F' TIPO MAGIC TERMINALE	PZ	9	
GBL836B	PRESA 'F' TIPO MAGIC PASSANTE	PZ	156	
HIR00100	SPINA SFC 061 HIRSHMANN	PZ	2	
HRS 16327.00C	COPERT.RETT.2 USC.x EDU04F	PZ	10	
HRS 16327.00S	SUPP.RETT.x COPERT.EDU04F	PZ	10	
HRS BWS 2900	MISCELATORE SAT/TERRESTRE	PZ	4	
HRS CAS 5585N	SUPPORTO CONVERTITORE	PZ	4	
HRS CEM 850A	FISSAGGIO ANTENNA	PZ	1	
HRS CKR 2100F	SWITCH A DUE VIE	PZ	1	
HRS CMU108	CENTRAL.TERRESTRE 9 CANALI	PZ	1	
HRS CMU119	CENTRAL.TERRESTRE 10 CANALI	PZ	1	
HRS CPM 1200B	MONTAGGIO POLARE	PZ	1	
HRS CPM 850B	MONTAGGIO POLARE	PZ	1	
HRS CS312C	CONVERT.ANALOG.DIGITALE	PZ	1	
HRS CSA 1200A	ILLUMINATORE	PS	2	
HRS CSA 850A	ILLUMINATORE	PZ	5	
HRS CSC 7412H	CONVERTITOR 10,7-11,8 1.3 db	PZ	2	
HRS CSM 2000B	UNITA' DI ALIMENTAZIONE	PZ	2	
HRS CSR 1501	RICEV.STEREO CSR 1501 DISEQC	PZ	1	
HRS CSR3602	RIC.DIG.CSR3602 Common Interf.	PZ	1	
HRS CST596	SPELLACAVO	PZ	2	
HRS DSF 1521	ALIMENTATORE	PZ	2	
HRS DSZ 2405	AMPLIFICATORE	PZ	1	
HRS EDU 04F	PRESA TV/SAT termin.+cc	PZ	10	
HRS EVU 02	PRESA MULTISWITCH TERMINALE	PZ	1	
HRS FESA815N37	ANTENNA TERRESTRE B.IV	PZ	1	
HRS FESA815N69	ANTENNA TERRESTRE B. IV-V	PZ	5	
HRS FESAT 700C	ANTENNA SAT CM.70	PZ	1	
HRS GEDU 2914R	PRESA ANTENNA	PZ	6	
HRS GEVU15S	PRESA	PZ	9	
HRS GHV20	AMPLIFICATORE 20 db Eco-Power	PZ	3	
HRS HIT CS 300	CONVERTITORE UNIVERSALE	PZ	10	
HRS HITMS54	SWITCH 5IN - 4OUT	PZ	1	
HRS HITMS58	SWITCH 5IN - 8OUT	PZ	1	
HRS KOKA796/10	CAVO SAT HIRSCHMANN 10/10	MT	100	
HRS KOKA799/B	CAVO SAT DIGIT.BIANCO (di cui 400 mt lavorato)	MT	4200	
HRS KOKA799DIG	CAVO SAT DIGIT.6.8 mm.12/10	MT	270	
HRS MED 100	PRESA	PZ	4	

HRS MES 100	SPINA	PZ	6
HRS P8441	SUPP.D.FEED x FESAT 840C	PZ	38
HRS PERFECT70	ANTENNA CM.70	PZ	1
HRS PERFECT75R	ANTENNA CM.75 Rosso mattone	PZ	1
HRS SFC 040F	SPINOTTO F PICCOLO	PZ	5
HRS SFC 070F	SPINOTTO F	PZ	140
HRS SNS59	SPINOTTO F A CRIMP. 5,4 mm.	PZ	900
HRS SNS6	SPINOTTO F A CRIMP. 7 mm.	PZ	880
HRS SNSIT	PINZA CRIMPATRICE	PZ	9
HRS VEDO 0749	PARTITORE A 3 VIE	PZ	1
HRS ZIFAD16	ANTENNA DVB ZIFA D-16 V	PZ	1
HRS944999	BRACCIO PER MOTORE CSM4000B	PZ	1
HRS99A340299	SCARICATORE TENSIONE-EMP	PZ	4
HRS99A540003	CAPSULA PER SCARICAT.73-z-00-47	PZ	4
IACOMDQC	COMMUTATORE DISEQC-I	PZ	19
KNW019048128003	RICEV.DIGITALE KENWOOD DTF300	PZ	1
KTR85B01	ANTENNA 85 KATREIN BIANCA	PZ	4
KTR85G01	ANTENNA 85 KATREIN ANTRACITE	PZ	1
KTRCAS09	ANTENNA SAT CM.90 OFFSET BIANC	PZ	1
KTRUAS177	CONVERTIT.KATREIN UNIVERSALE	PZ	2
KTRUF230	RICEVIT.KATREIN ARD-DMX200+200	PZ	1
LOW857720	PACCHETTO SAT M1 CM.45	PZ	2
LOW85791.000	POSIZIONATORE AP 201	PZ	3
MDT0000/5100	RICEVIT.DIGIT. HUMAX 5100	PZ	1
MDT0000/8880	CONVERT.UNIVERSALE 4 OUT 40 mm	OZ	1
MDT0000/9047	RICEVITORE SING. X SKYFUNK SL2	PZ	1
MDTCOM120	COMBINER UHF/VHF-SAT PASS.40db	PZ	2
MDTPAR205	PARTIT.PASSIVO 2 VIE-1xpass.DC	PZ	14
MDTPAR205DC	PARTIT.PASS.2 VIE C/DIODI(VZD4	PZ	2
MDTSAR12F	COMM.DIG.ANALOG.12 V. 47-2200	PZ	6
MDTSMK9940F	MULTISWITCH 9IN-4OUT SIST.CASC	PZ	1
MDTSMK9960F	MULTISWITCH 9IN-6OUT SIST.CASC	PZ	1
MDTSM54401N	DUO-MULTISWITCH 4IN-4OUT N/TER	PZ	1
MDTSM59601NF	MULTISWITCH SPAUN 9 IN/6 OUT	PZ	1
MDTSM59941NF	CENTRALINA BASE 8+1 IN / 4 OUT	PZ	1
MDTSUG2200F	GENERATORE TONO 22 KHZ	PZ	1
MDTSUG2201F	GENERATORE SIMPLE-DiSeqC	PZ	4
MDTSUR210F	COMMUTATORE SIMPLE DiSeqC	PZ	2
MDTSUR410F	COMMUT.DISEQC 2.0 4IN-10UT	PZ	4
MDTVZD4	DIVIS.2 VIE 0,15-2050 DISACCOP	PZ	3
MDTZSV2S	ADATTAT.F->F MASCHIO/MASCHIO	PZ	30
MIXDEMIX	MIX DEMIX SAT-TV	PZ	9
MIXDIP2DCB	MISCELATORE DA ESTERNO	PZ	3
MOD.B-UHF	MODULATORE BANDA UHF	PZ	1
MS80115	ORTHOMODE V/H	PZ	1
MS80119A	FLANGIA MONTAGGIO x80119-80117	PZ	2
MS80215T	TELECOMANDO PER DSR 3000	PZ	1
MS80260	SWITCH V/H 0/12 V.	PZ	5
MS80260DN	DIGIT SWITCH-analogico+digital	PZ	17
MS80274K	MULTISWITCH PASSIVO 5x4x5	PZ	1
MS80274KP	MULTISWITCH TERMIN.5x4 + ALIM.	PZ	1
MS80278H	MULTISWITCH PASSANTE 9x4x9	PZ	1
MS80278HP	MULTISWITCH FIN.9x4 60HZ+ALIM.	PZ	1
MS80525	RICEV.SAT ESR 750 300 K.OSD	PZ	1
MS80550	RICEV.ESR 2500/2700LT STEREO 400K	PZ	4
MS82061	CENTR.LB INGR.UNICO VHF/UHF	PZ	4
MS83530CE	AMP.CE BI+BIII+BIV+BV+UHF30+30db	PZ	3
MS83975	ALIM.STAB.1 USC. 12V. 200MA	PZ	2
MTI/CN06	CONV.TWIN UNIVERSAL 0,7 db	PZ	2
MTIAP8-T2	CONVERTITORE UNIVERSALE 0,7 db	PZ	100
MTMCOM175	COMMUTATORE MITAM 22KHZ+60HZ	PZ	12
MTN1TH00	PRESA TICINO LIVING LIGHT IEC	PZ	1
MTN1TI00	PRESA TICINO LIVING INT.IEC	PZ	1
MTN1TL00	PRESA TICINO LIVING IEC	PZ	1
MTN1TM00	PRESA TICINO MAGIC IEC	PZ	1
MTN1V800	PRESA VIMAR 8000 IEC	PZ	1
MTN1VB00	PRESA VIMAR IDEA BIANCA IEC	PZ	1
MTN1VN00	PRESA VIMAR IDEA NERA IEC	PZ	1
MTN2AB00	PRESA AVE SIST. 45 BLANC F	PZ	20
MTN2AN00	PRESA AVE SIST. 45 NERA F	PZ	20
MTN2GP00	PRESA GEWISS PLAYBUS F	PZ	20
MTN2MG00	PRESA MOLVENO GL2000 F	PZ	20
MTN2TH00	PRESA TICINO LIGHT F	PZ	21
MTN2TI00	PRESA TICINO LIVING INT. F	PZ	15
MTN2TL00	PRESA TICINO LIVING F	PZ	18
MTN2TM00	PRESA TICINO MAGIC F	PZ	10
MTN2V800	PRESA VIMAR 8000 F	PZ	20
MTN2VB00	PRESA VIMAR IDEA BIANCA F	PZ	21
MTN2VN00	PRESA VIMAR IDEA NERA F	PZ	21
MTNS1H00	COMMUTATORE C/COMANDO DISEQC	PZ	6
NESA5002	PRESA TV-SAT DEMIX	PZ	33
NESA5003	PRESA TV-SAT TERMINALE	PZ	20
NESCART02LC	SCART 9p-1,5m.	PZ	5
NESCART03/5	SCART 21p - 5m	PZ	8

NET80291	SCHEDA SAT MODEM PCI	PZ	2
NOK262602561DF	SET DUAL FEED NOKIA	PZ	7
NOK262604762	ANTENNA 72 NOKIA+LNB UNIVERSAL	PZ	10
OFF01-581	RICEVITORE Offel SR9002/MAC	PZ	4
PHI23500030	RIPETIT.AV S/FILI VL 1400 C/TLC	PZ	4
PR780SCB	PARAB.TRIAX 78CM ACC.BIANCO	PZ	1
RIP.TEL/R	RIPETIT.TELECOMANDO VIA RADIO	PZ	13
RRSX829LT	CONVERT.PHILIPS C/DISEQC	PZ	5
RT ODU850	PARABOLA CM.85/95 OFFSET	PZ	2
RTPR4	CONVERTITORE SHARP 10,95-11,7	PZ	1
RTWALLMOUNT80	ATTACCO DA PARETE PER PARAB.80	PZ	4
SATCOL01	COLLARE ALLUMINIO SUPP.ANTENNA	PZ	2
SC4510070	BATTERIA PIOMBO 12 V.	PZ	2
SCART21P/2.5	SCART 21 POLI M.2,5	PZ	3
STGSRT4355	RICEVITORE DIGITALE C.I.STRONG	PZ	1
STSDIV2	DIVISORE 2 VIE	PZ	3
STSDIV3	DIVISORE 3 VIE	PZ	4
STSDIV4	DIVISORE 4 VIE	PZ	7
STSDIV6	DIVISORE 6 VIE	PZ	3
STSMU5	SCART MULTIPLA (X 5)	PZ	13
SXM/CN06	CONVERT.TWIN UNIVERSAL SIX WAC	PZ	6
TCH0000/3102	DIVISORE PASSIVO 2 VIE	PZ	13
TCH0000/3220	DIVISORE 2 VIE E PASS.DC	PZ	5
TEW3002	RICEV.DIG.TELEWIRE 3002 CI 2 SLOT	PZ	1
TEW4894	TRASMETT.A / V Telewire WIRELESS	PZ	2
TLS15013039	ANTENNA TN68 GRIGIA	PZ	15
TLS21005043	RIC.DIGIT.C.I. OPEN S2 + AC3	PZ	4
TLS23500022	RIP.SEGN.IR (V/CAVO)TRA+RIC CRX11	PZ	10
TLS23500023	RIP.SEGNALE IR (VIA CAVO) SOLO RIC.	PZ	1
TLS23500024	RIPET.IR S/FILI VIA RADIO RRX43T-R	PZ	10
TLS52527000	SUPP.A MURO x PARAB.CM.46	PZ	2
TLS52527001	SUPP.A MURO x PARAB.CM.33	PZ	7
TLSC10UA	COMM.BASE 5IN-10OUT + ALIM.	PZ	1
TLSCEN01	CENTRALINO 5CH.(2 UHF+3 VHF)	PZ	1
TLSCP006	CENTRALINO SAT 5 CH.VHF	PZ	1
TLSC7504D	COMMUTATORE 5 IN-4 OUT + DC	PZ	2

TLSDGL21	COMMUTATORE 60 HZ	PZ	3
TLSDGL23	COMM.FULL DiSeQc 2 GUIDE ONDA	PZ	24
TLSDTS03	PARTITORE 4 VIE ATTIVO VTA04	PZ	1
TLSDTS29	AMPLIFICATORE DI LINEA 10 db	PZ	1
TLSKMU03	STAFFA MULTIFEED 40-40	PZ	7
TLSMO4IN	MODULO A 4 INGR. PER C10UA	PZ	4
TL SOS85AL	ANTENNA CM.85 TF ALLUM.BIANCA	PZ	1
TLSP02VI	DIVISORE 2 VIE (5-2400 MHZ)	PZ	38
TLSRPI02	RIC.PIONEER DBR-S100i III GEN.	PZ	1
TLSRPV10	RICEV.+POSIZION.PROVISION V	PZ	1
TL SWM001	MODEM SENZA FILI WM001	PZ	9
TRXDVB63S	RICEVITORE DIGITALE REC TRIAX	PZ	1
TW4875	SPINOTTO A CRIMPARE 6.7 mm.	PZ	50
VTE0301	STAFFA D.FEED x ANT.CM.85/125	PZ	13
VTE0302	STAFFA D.FEEDxCM.78/100 (KPW2)	PZ	14
VTE0331	STAFFA D.FEED x ANT.CM.78	PZ	1
VTE1301	MONTAGGIO POLARE PER ANT.125	PZ	3
XSAT410	RIC.DIG.XSAT CDTV410S/V SECA+VIAC.	PZ	1
ZTCZDX410HD	SET TOP BOX ZDX-410 HD	PZ	1

Categoria 100 -	ANTENNISTICA (merci non codificate)			
	Antenna FUBA DAP 850	PZ	1	
	Antenna FUBA DAP550 + DAZ745	PZ	32	
	Antenna FUBA DAP 2000	PZ	2	
	Convertitore Telecom California ampl.	PZ	1	
	Lnb MTI Universal fangiato C120	PZ	1	
	Modulatore 90083	PZ	1	
	Ricetrasmittitore di telecomando c/sonde RX+TX	PZ	1	
	Trasmettitore 2,4 Ghz a.v.e telec.	PZ	1	
	Centralina HDMI switch 4IN-1OUT 5955	PZ	1	
	Estensori di telecom.via radio TX+RX	PZ	1	
	Estensori di telecom.via radio TX+RX	PZ	2	

BENI INVENTARIATI settembre 2015

Lotto N° 5

bancali A

Codice Articolo	Descrizione	UM	Giacenza	Note
00110	TELEFONIA			
BEZE1108	KIT CARICABATTERIA STAND EU/TG	PZ	4	
BEZE2306	Bene WIN PRO (incl.data cable)	PZ	5	
BEZE2311	BATTERIA 650 mAh Li-Lon x TWIN	PZ	11	
BEZE2315	FRONTALINI MULTICOL.TWIN 15+1	PZ	15	
BEZE2340	FRONTALINO COLORATO	PZ	10	
BEZE2360	FRONTALINO GRAFICO LUCIDO	PZ	10	
BEZE2400	BATTERIA 650 mAh Li-Lon x ESC!	PZ	4	
BEZE2500	BATTERIA 650 mAh Li-Lon x 'Q'	PZ	3	
BEZE3113	KIT SUPPORTO LEGGERO x TWIN	PZ	2	
BEZE3114	SUPPORTO AUTO PER 'Q'	PZ	3	
BEZE3116	KIT SUPPORTO LEGGERO PER ESC!	PZ	5	
BEZE3117	KIT SUPPORTO BICI PER ESC!	PZ	5	
BEZE3330	KIT VIVA VOCE PER AUTO	PZ	6	
BEZE3510	CAVO ACCENDISIGARI BENEFON	PZ	5	
BEZE5311	CUSTODIA NERA PER TWIN	PZ	1	
BEZE5312	CUSTODIA NERA PER 'Q'	PZ	2	
BEZE5314	CUSTODIA TRENDLINE PER ESC!	PZ	1	
BEZE5315	CUSTODIA OUTDOOR PER ESC!	PZ	1	
BEZE5511	KIT CLIP PER CINTURA	PZ	3	
BEZE5520	AURICOLARE VIVA VOCE BENEFON	PZ	1	
BEZRIT11	TEL.CELL.BENEFON TWIN DUAL Gia	PZ	6	
BEZRIT12	TEL.CELL.BENEFON TWIN DUAL Blu	PZ	4	
BEZRIT14	TEL.CELL.BENEFON TWIN DUAL Ver	PZ	3	
BEZRIT15	TEL.CELL.BENEFON TWIN DUAL Ros	PZ	5	
BEZRIT16	TEL.CELL.BENEFON TWIN DUAL Sil	PZ	5	
BEZVXX10	TEL.TRACK PRO TGP79E MARINA	PZ	2	
BEZVXX11	TEL. TRACK PRO TGP79EE	PZ	2	
BEZVXX31	TEL.TRACK ONE TGP79EE Grafite	PZ	1	
BEZVXX32	TEL. TRAK ONE TGP79EE GIALLO	PZ	1	
BEZVXX33	TEL.TRACK ONE TGP79EE MET.	PZ	1	
BEZYDE10	CELLULARE ESC! GSM900/1800+GPS	PZ	1	
BSH607	RADIOTEL.GSM BOSCH MCOM 607	PZ	1	
BSHCUST607	CUSTODIA PELLE PER BOSCH 607	PZ	2	
DCLAU8001	KIT VIBRATORE DANCALL	PZ	68	
DCLAU8003	CUSTODIA PELLE NERA DANCALL	PZ	74	
DCLCT8000.020	PANNELLO FRONT.BLU DANCALL	PZ	34	
DCLCT8000.021	PANNELLO FRONT.ROSSO DANCALL	PZ	33	
DCLCT8000.022	PANNELLO FRONT.VERDE DANCALL	PZ	36	
DCLCT8100	TELEFONO DANCALL PINO DECT	PZ	27	
DCLCT8200	TELEFONO DANCALL DECT 8200	PZ	1	
DCLHS8100	TELEF.PORTAT.SUPPLEM.DANCALL	PZ	5	
DCLHS8200	PORTATILE 8200-8300 DECT	PZ	1	
DCLRP8001	RIPETITORE DIGIT.DECT DANCALL	PZ	2	
GI1353	CUSTODIA PER TWIN IN PVC Bianc	PZ	1	
GI1410	CUSTODIA PER 'Q' IN PVC Bianca	PZ	43	
GI6072	CUSTODIA x TWIN ECOPELLE Nera	pz	9	
LOW60100S/06	TELEF. ALPHATEL 4000DE VERDE	PZ	6	
LOW60104U/06	TEL.ALPHATEL 4000DL ARTICS(AGG	PZ	1	
NOK3310	CELLULARE NOKIA MOD. 3310	PZ	1	
PNS26020001	SEGRETERIA PANASONIC KXT 1000	PZ	1	
THLACC002B	TELECOMANDO DIST.SEGRETERIA	PZ	15	
THLACC004/2AB	CORDONE SPIR.mt.5,5 AVORIO	PZ	7	
THLACC004/2NB	CORDONE SPIR.mt.5,5 NERO	PZ	8	
THLACC008B	MULTI MINICLIP ATTACCO USA	PZ	40	
THLACC009B	PRESA CLIP TRIPOLARE	PZ	40	
THLACC011B	CONTASCATTI NEW	PZ	4	
THLACC017B	SUONERIA ELETTRONICO C/FLASH	PZ	8	

THLACC018B	CAVO LINEARE PLUG-PLUG	PZ	6
THLACC020B	PROLUNGA LINEARE TRIPOLARE	PZ	8
THLACC022B	AVVOLGICAVO MT.15	PZ	6
THLACC026B	MICROCASSETTA PER SEGRETERIA	PZ	14
THLACC028B	MUSIC BOX	PZ	14
THLACC030B	CONNETT.TEL.REG.AUTO	PZ	8
THLACC034B	CORD MINDER	PZ	15
THLTLC900	TELEF.900 MHZ MIRAGE	PZ	42
THLTLS700	SEGR.TELEF.DIGIT.OMOL.BIANCA	PZ	5
THLTLS700N	SEGR.TELEF.DIGIT.OMOL.NERA	PZ	5
THLTLS800	SEGRETERIA TELEF.'SENZAFINE'	PZ	9
THLTLS900D15	SEGRETERIA DIGITALE	PZ	5
THLTLS9000	TELEF.C/SEGR.DETTAGLIO	PZ	4

BENI INVENTARIATI settembre 2015

Lotto N° 6

bancali A-B-C-D-E

Codice Articolo	Descrizione	UM	Giacenza	Note
00120	HI - FI			
AC7753C	VIDEOPROIETT.ACERSCOPE 7753C	PZ	1	
AC7755C	VIDEOPROIETT.ACERSCOPE 7755C	PZ	1	
ACAVBOX	AV BOX x PalmPro	PZ	4	
ACSL700X	VIDEOPROIETTORE SL 700X	PZ	1	
ACVIPER110X	VIPER 110 X		1	
AKTX443	AUDIO AKAI TX 443 Silver+SR440	PZ	1	
BET3970	ANTENNA AMPLIF.MOD.SATURNO	PZ	1	
BET9045EX	CAVO SCART-SCART 9P MT.1	PZ	9	
BOXCD2	BOX CD DOPPI	PZ	10	
BOXCDCOL	BOX CD COLORATI-CONF.5 PZ.	PZ	10	
CDR80	CD RECORDABLE 80 M 700 MB	PZ	20	
ECT42/65000-00	CD-R CD REGISTRABILE 74	PZ	438	
EGOLA618	LETTORE CD PORT.MP3	PZ	1	
EGOLA620	LETTORE CD PORT.MP3	PZ	1	
EGOLA628	LETT.CD PORT.MP3 (mockup)	PZ	1	
EGOLA888	LETTORE CD PORT.MP3	PZ	1	
FAI CA100	KIT ACCESSORI PER CUFFIE	PZ	192	
FAI CD2	KIT PULIZIA CD	PZ	51	
FAI ED02B	CUFFIA AURIC.STEREO CUST.ARCH.	PZ	6	
FAI PX724	CUFFIA STEREO DIGIT.CONTR/VOL.	PZ	29	
KNWSCS178	SET ALTOP.AV/JBL SCS-178	PZ	1	
LNNAFEKT/B	SUBWOOFER AMPLIF.Black	PZ	1	
LNNBANANAPLUG	CP.CONNETT.A BANANA 4mm.	PZ	30	
LNNBRAKIT/2WH	STAFFA MONT.A MURO Bianca	PZ	12	
LNNCMSDI/S/R2	CLASSIK MOVIE DI Silver	PZ	2	
LNNDISKREETROUN	CP.DIFFUSORI ROTONDI Bianco	PZ	2	
LNNDISKRESQUARE	CP.DIFFUSORI QUADR.DA INCASSO	PZ	2	
LNNKNEBASIK3IRS	CONTROL UNIT IR Silver	PZ	1	
LNNKNEKTRCU	UNITA' DI CONTR.LOCALE White	PZ	1	
MMO92100035	CD-RW 74 METALLIC (conf.10)	PZ	10	
SHZTE-MP158	LETTORE CD PORT.MP3	PZ	1	
SLM15140	CUFFIA MOD.HD 140	PZ	46	
SLM1520	CUFFIA MOD. HDHF-20	PZ	17	
SLM1724	LETTORE CD CDP 24	PZ	1	
SLM1782	LETTORE CD MOD. CDPR 82	PZ	3	
SLM1811	KIT ACCESSORI AUDIO PK-10	PZ	78	
SLM19021	AUTORADIO CAR 21 FRONTAL.EST.SILVER	PZ	10	
SLM19042	AUTORADIO CAR 42 FULL FUNCTION	PZ	1	
SLM2900	RADIOREG.RCD 2900 BLU	PZ	2	
SLMC1000	MICRO HI-FI MC 1000	PZ	1	
SRLCOBI160	SCHERMO 160X120 NOVAVISION	PZ	1	
SRLMOT1350265	SCHERMO MOTORIZZATO 350x265 B.	PZ	1	
TRXCDR74	CD RECORDABLE TRAXDATA SIL	PZ	100	
VVDDTPROCI60S	KIT DEF.4PMON60+1PCENT60+1PSUB60	PZ	1	
VVDDTPROCI80S	KIT DEF.4PMON80+1PCENT100+1PSUB80	PZ	1	

Categoria 120 - HI - FI	HI-FI (merci non codificate)					
	DVD Marantz 4360	PZ		1		
	DVD 540 D Cambridge	PZ		1		
	Totem Mite Nere	PZ		1		
	Coppia 4 casse Acoustimass 10/11 HomeCinema	PZ		1		
	Piedistalli univ.UFS-20	PZ		4		
	Subwoofer MX	PZ		1		
	Coppia staffe Cantonmount S	PZ		1		
	Coppia staffe Cantonmount	PZ		1		
	Coppie casse acustiche MX/CX Canton	PZ		2		
	Subwoofer Q Acustic	PZ		1		
	Coppia casse Canton outdoor	PZ		1		
	Subwoofer Canton	PZ		1		
	Subwoofer BETA20 Silver	PZ		1		
	Sintoamplici R640	PZ		1		
	Docking Station x Ipod ONKIO DSA2X	PZ		1		

BENI INVENTARIATI settembre 2015

Lotto N° 7

bancali A-B

Codice Articolo	Descrizione	UM	Giacenza	Note
00130	OROLOGI			
CTZ92FED9000	DATA BANK 128KB (ED9000)	PZ	1	
ERD70901005	DICTIONIZER AGENDA/DIZION.EL.	PZ	5	
ORGACCELER/ELI	COMPUTER ACCELERATOR ELITE	PZ	1	
ORGAD888P	ALIMENTATORE PER RM888P	PZ	239	
ORGAM055C	VOICE MEMO 48KB DIGIT.84 sec.	PZ	17	
ORGAM072	AGENDA ELETTR.3KB DISPLAY 3 L.	PZ	1	
ORGAM080D	AGENDA ELETTR.66KB Hi-Glo	PZ	2	
ORGAM088L	AGENDA ELETTR.12KB Hi-Glo	PZ	2	
ORGAM128	OROL.SV.DATA BANK 1,5KB CALC.	PZ	16	
ORGAR112N	AIR QUALITY MONITOR	PZ	5	
ORGASCJ083	SMART CARD ZIP ROBOT-Vocabolar	PZ	3	
ORGASCM081	SMART CARD CLEO/ZACK/PCTRAIN.Parol	PZ	1	
ORGASCM082	SMART CARD CLEO/ZACK/PCTRAIN.Ortog	PZ	3	
ORGASCM083	SMART CARD CLEO/ZACK/PCTRAIN.Vocab	PZ	5	
ORGBA218	BAROMETRO LCD LARGE	PZ	1	
ORGBA812E	BAROMETRO RETROILLUM.HI-GLO	PZ	1	
ORGBAR289	BAROMETRO TERMO IN/OUT+TELECOM.	PZ	1	
ORGBAR339P	OR.SV.RADIOC.PROIEZ.BLUE	PZ	1	
ORGBAR926HG-G	BAR.TERM.IGR.CAL.LUNARE Grigio	PZ	1	
ORGBAR988HG	BAROMETRO TERMOIGROM.IN/OUT	PZ	1	
ORGBHB613	LINEAR STAZIONE METEO	PZ	10	
ORGBHGR618	LINEAR TERMO-IGROMETRO	PZ	4	
ORGBHM612	LINEAR OROLOGIO R/C	PZ	9	
ORGBHT668	LINEAR SET COMPLETO	PZ	1	
ORGCP300	OR.CRONOMETRO BUSSOLA	PZ	1	
ORGDP100	OR.SV.DIG.CAL.DISPLAY RETROILL.	PZ	1	
ORGDS3838	FOTOCAMERA DIGITALE	PZ	8	
ORGDS6618S	DIGITAL CAMERA SILVER	PZ	1	
ORGDS6688B	DIGITAL CAMERA 15mm. Blu	PZ	1	
ORGDS9610	DIGITAL CAMERA	PZ	1	
ORGDTL388B	INTERFACCIA PC x AG.EL.SerieAM	PZ	5	
ORGEC200	CALCOLATRICE EURO + 15 CAMBI	PZ	7	
ORGELADT38	ACCELERATOR ECLIPSE	PZ	3	
ORGELAP188	COMPUTER AGENT BRAVO DE LUXE	PZ	15	
ORGEU338	CALCOLATRICE EURO	PZ	2	
ORGEX1201L	AG.EL.48 KB D.3L Hi-Glo PC&IR	PZ	7	
ORGEX3601/192	AGENDA ELETTRON.192KB	PZ	1	
ORGFT101	TERMOMETRO DIGITALE DA TEMPIA	PZ	8	
ORGHR102	CARDIOFREQUENZIMETRO HI-GLO	PZ	2	
ORGJM818MP	OROLOGIO DA PARETE RETROILL.	PZ	2	
ORGJM828WF	OROL.DA PARETE RETROILL.+BAROM	PZ	1	
ORGJTR168LR	TERMOMETRO WIRELESS THERM. 100	PZ	1	
ORGMP120-128O	LETTORE MP3 RETR.WP+RADIO Orange	PZ	5	
ORGMP130O	LETT.MP3 OVALE-RETR-RADIO Orange	PZ	1	
ORGMP210-256S	LETTROE MP3 RETR.+RADIO Silver	PZ	1	
ORGMR238	SPECCHIO C/DISPLAY VDF+BAR+TERM	PZ	1	
ORGMR300	MISURATORE DIGITALE MAPPE	PZ	1	
ORGMSR939	SENSORE MOVIMENTO x RMR939P	PZ	2	
ORGNR868	SENSORE LUM.MOVIMENTOxJMR868	PZ	2	
ORGOSARIS16	PALM TOP OSARIS 16 MB	PZ	5	
ORGOSPRO2MB	PALM TOP OSPRO 2 MB	PZ	8	
ORGPDA298/1MB	COMPUTER PALMARE 1 MB-GEST.E-MAIL	PZ	2	
ORGPENXOSPRO	PENNA PER OSPRO	PZ	1	
ORGPFA112	MISURAT.DI MASSA GRASSA CORP.+OR.	PZ	23	
ORGPM138R	OR.CRON.HIGLO SENS.CARD.Rosso	PZ	3	
ORGPM200/SI	CARDIOFREQUENZIM.HI-GLO Silver	PZ	4	
ORGPM600	CARDIOFREQUENZIMETRO	PZ	1	

ORGPM800	CARDIOFREQUENZIMETRO HI-GLO	PZ	2
ORGPMP238	PORTAPILLOLE CON CONTAPULSAZ.	PZ	7
ORGPV100	DIGITAL CAMERA DISPLAY 3,5"	PZ	1
ORGQUICKLINK	LETTORE OTTICO	PZ	13
ORGQUICKTIONAR	TRADUTTORE OTTICO	PZ	7
ORGRA201B	OROLOGIO MULTIFUNZIONE BLU	PZ	1
ORGRA201R	OROLOGIO MULTIFUNZIONE ROSSO	PZ	1
ORGRA338	OR.SV.HI-GLO NIGHT FINDER	PZ	1
ORGRF888	MISURATORE DISTANZA	PZ	8
ORGRM868P	OROL.SVEGLIA RADIOCONTR.KRONOS	PZ	8
ORGRM888P	OR.SVEGLIA RADIOC.+PROIEZ.ORA-VIAG.	PZ	22
ORGRM928	OR.SVEGLIA RADIOC.+TERM+RETROILL.	PZ	1
ORGRMR132HG	BAROMETRO SVEGLIA RADIOCONTROL	PZ	1
ORGRMW128S	OROL.RADIOCONTROLLATO SPORT	PZ	1
ORGRRM968P	OR.SVEGLIA RADIOC.+PROIEZ.ORA	PZ	2
ORGTB118	OROL.SVEGLIA C/CALCOLATRICE	PZ	2
ORGTB668	OROL.SVEGLIA C/CALCOL.CALEND.	PZ	7
ORGTHN128	SENSORE PER NTAR 912	PZ	3
ORGVR268	REGISTRATORE DIGITALE 32 MINUTI	PZ	3
ORGWD338HSC	TELEF.AGGIUNTIVO x METEOPHONE	PZ	2
ORGWRS368	ALTOP. S/FILI-MUSIC SPHERE	PZ	2
ORGZIPPOCKET	ZIP POCKET	PZ	30

BENI INVENTARIATI settembre 2015**Lotto N° 8****bancali A-B**

Codice Articolo	Descrizione	UM	Giacenza	Note
00170	LAVASTOVIGLIE			
BAGSF2956SW	LAVASTOVIGLIE 2856 SW NERA	PZ	1	
BAGSFP3988SG	LAVASTOV. GSFP 3988 SG-SILVER LCD	PZ	1	
BAGSFP3988WS	LAVASTOV. GSFP 3988 WS BIANCA LCD	PZ	1	

DOCUMENTAZIONE FOTOGRAFICA

Rif : - Fallimento FRIULVIDEO srl

Fabbricato Capannone



Uffici – Piano terra : ingresso e reception



Uffici – Primo piano
reception

Uffici – Primo piano – ufficio con tavolo riunioni



Uffici – Primo piano – ufficio con tavolo riunioni

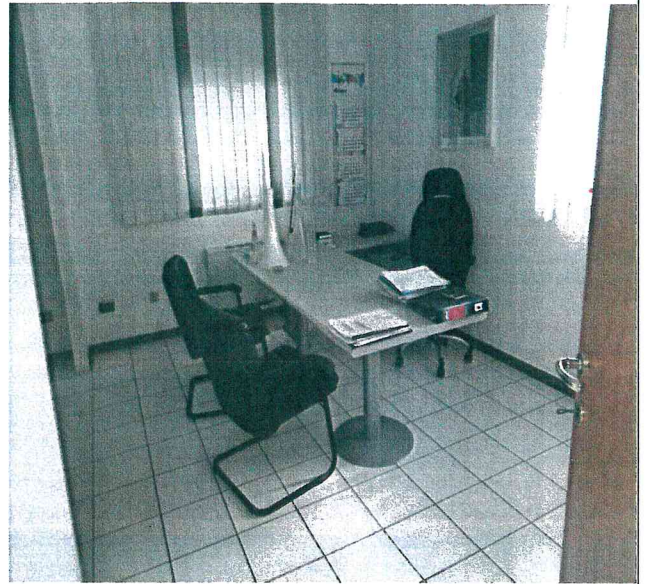

Uffici – Primo piano sala riunioni"



Uffici – Primo piano ufficio



Fabbricato Capannone

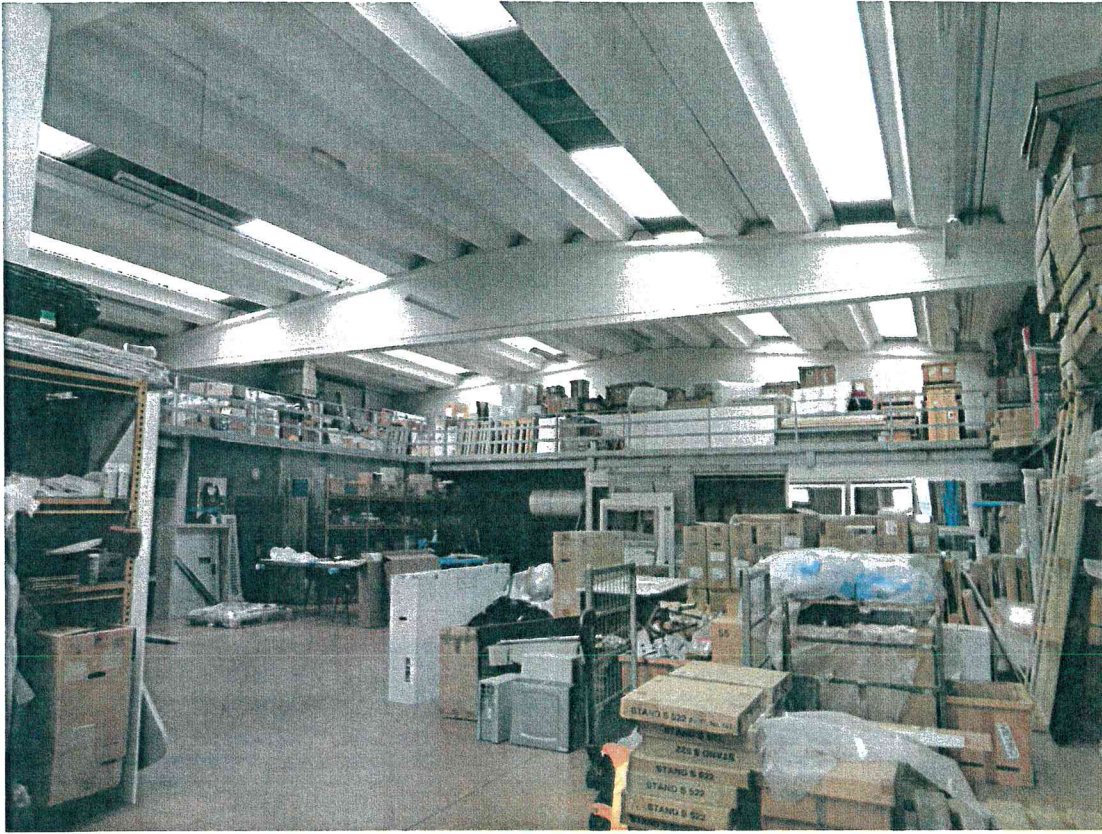

Scala accesso soppalco



Soppalco



BENI MOBILI (rimanenze di magazzino)



Lotto 5

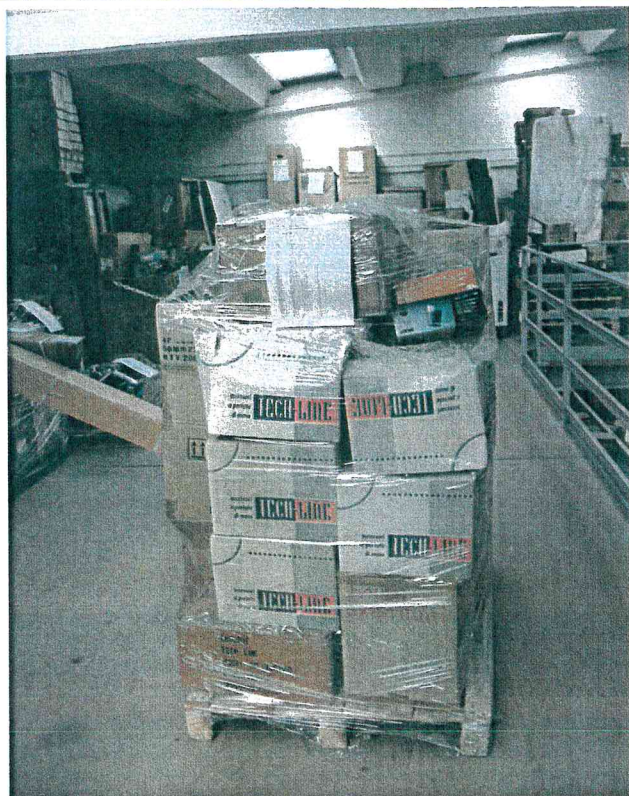

Lotto 6



Lotto 7



Lotto 8

