

ALLEGATO 7

Planimetrie catastali del bene B)

Ufficio Provinciale di Treviso - Territorio

Servizi Catastali

Comune di: ASOLO

Elenco Subalterni

ACCERTAMENTO DELLA PROPRIETA IMMOBILIARE URBANA
ELENCO DEI SUBALTERNI ASSEGNATI

Comune		Sezione	Foglio	Particella		Tipo mappale	del:
ASOLO		C	8	846		349281	
Sub	UBICAZIONE via/piazza	n°civ	Piani	Scala	Int.	DESCRIZIONE	
1	via malombra		T-1			ABITAZIONE	
2	via malombra		T-1			ABITAZIONE	
3	via malombra		T-1			ABITAZIONE	
4	via malombra		T-1			ABITAZIONE	
5	via malombra		T-1			ABITAZIONE	
6	via malombra		T-2			ABITAZIONE	
7	via malombra		T-2			ABITAZIONE	
8	via malombra		T-2			ABITAZIONE	
9	via malombra		T-2			ABITAZIONE	
10	via malombra		T-2			ABITAZIONE	
11	via malombra		T-3			ABITAZIONE	
12	via malombra		T-3			ABITAZIONE	
13	via malombra		T-3			ABITAZIONE	
14	via malombra		T-3			ABITAZIONE	
15	via malombra		T-3			ABITAZIONE	
16	via malombra		T			AUTORIMESSA	
17	via malombra		T			AUTORIMESSA	
18	via malombra		T			AUTORIMESSA	
19	via malombra		T			AUTORIMESSA	
20	via malombra		T			AUTORIMESSA	
21	via malombra		T			AUTORIMESSA	
22	via malombra		T			AUTORIMESSA	
23	via malombra		T			AUTORIMESSA	
24	via malombra		T			AUTORIMESSA	
25	via malombra		T			AUTORIMESSA	
26	via malombra		T			AUTORIMESSA	
27	via malombra		T			AUTORIMESSA	
28	via malombra		T			AUTORIMESSA	
29	via malombra		T			AUTORIMESSA	
30	via malombra		T			POSTO AUTO SCOPERTO	
31	via malombra		T-1			ABITAZIONE	
32	via malombra		T-1			ABITAZIONE	
33	via malombra		T-1			ABITAZIONE	
34	via malombra		T-1			ABITAZIONE	
35	via malombra		T-1			ABITAZIONE	
36	via malombra		T-2			ABITAZIONE	
37	via malombra		T-2			ABITAZIONE	
38	via malombra		T-2			ABITAZIONE	
39	via malombra		T-2			ABITAZIONE	
40	via malombra		T-2			ABITAZIONE	
41	via malombra		T-3			ABITAZIONE	
42	via malombra		T-3			ABITAZIONE	
43	via malombra		T-3			ABITAZIONE	
44	via malombra		T-3			ABITAZIONE	
45	via malombra		T-3			ABITAZIONE	
46	via malombra		T			AUTORIMESSA	
47	via malombra		T			AUTORIMESSA	
48	via malombra		T			AUTORIMESSA	
49	via malombra		T			AUTORIMESSA	
50	via malombra		T			AUTORIMESSA	
51	via malombra		T			AUTORIMESSA	
52	via malombra		T			AUTORIMESSA	
53	via malombra		T			AUTORIMESSA	
54	via malombra		T			AUTORIMESSA	
55	via malombra		T			AUTORIMESSA	
56	via malombra		T			AUTORIMESSA	
57	via malombra		T			AUTORIMESSA	
58	via malombra		T			AUTORIMESSA	
59	via malombra		T			AUTORIMESSA	
60	via malombra		T			POSTO AUTO SCOPERTO	

Ufficio Provinciale di Treviso - Territorio

Servizi Catastali

Comune di: ASOLO

Elenco Subalterni

ACCERTAMENTO DELLA PROPRIETA IMMOBILIARE URBANA
ELENCO DEI SUBALTERNI ASSEGNATI

Comune		Sezione		Foglio	Particella		Tipo mappale	del:
ASOLO		C		8	846		349281	
Sub	UBICAZIONE via/piazza	n°civ	Piani	Scala	Int.	DESCRIZIONE		
61	via malombra		T-1 2-3			BENE COMUNE NON CENSIBILE AI SUB DAL 1 AL 15 , INGRESSO , VANO SCALA , CORRIDOIO , ASCENSORE , VANO CONTATORI E VANO MOTORI .		
62	via malombra		T			BENE COMUNE NON CENSIBILE AI SUB DAL 1 AL 30 , CORTE DI MQ . 1055		
63	via malombra		T-1 2-3			BENE COMUNE NON CENSIBILE AI SUB DAL 31 AL 45 , INGRESSO , VANO SCALA , CORRIDOIO , ASCENSORE , VANO CONTATORI E VANO MOTORI .		
64	via malombra		T			BENE COMUNE NON CENSIBILE AI SUB DAL 31 AL 60 , CORTE DI MQ . 728		
65	via malombra		T			BENE COMUNE NON CENSIBILE AI SUB DAL 1 AL 60 AREA DI MQ . 226		

Unità immobiliari n. 65

Tributi erariali: 0,00

Visura telematica

ELABORATO PLANIMETRICO **Compilato da: Canciani Guido**
 (A471) **Sez. Urb. C - Foglio: 8** **Particella n. 846**
 Comune di Asolo **Sezione: C** **Protocollo n. TV0064647** del 26/02/2007
 N. 2625
 Prov. Treviso
 Tipo Mappale n. 349281 del 20/12/2006 Scala 1 : 500

Agencia del Territorio
 Servizio al 05/03/2014
CATASTO FABBRICATI
 Ufficio provinciale di Treviso
 Dimostrazione grafica dei subaltrierni

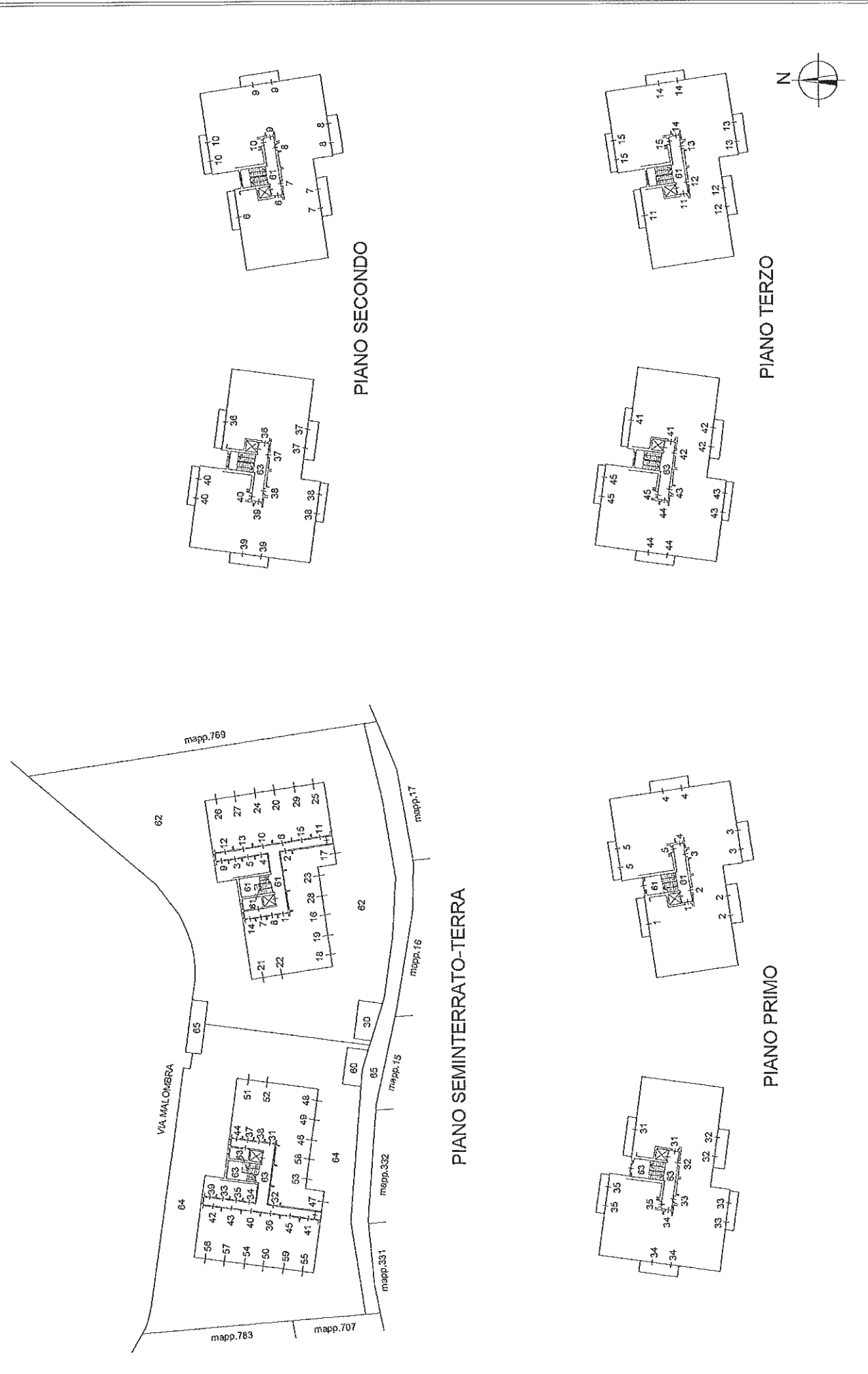

Agenzia del Territorio
CATASTO FABBRICATI
Ufficio Provinciale di
Treviso

Dichiarazione protocollo n. TV0064647 del 26/02/2007

Planimetria di u.i.u. in Comune di Asolo

Via Malombra

civ.

Identificativi Catastali:

Sezione: C

Foglio: 8

Particella: 846

Subalterno: 2

Compilata da:
Canciani Guido

Iscritto all'albo:
Geometri

Prov. Treviso

N. 2626

Scheda n. 1

Scala 1:200



A.U.I.

PIANO SEMINTERRATO-TERRA

h=240

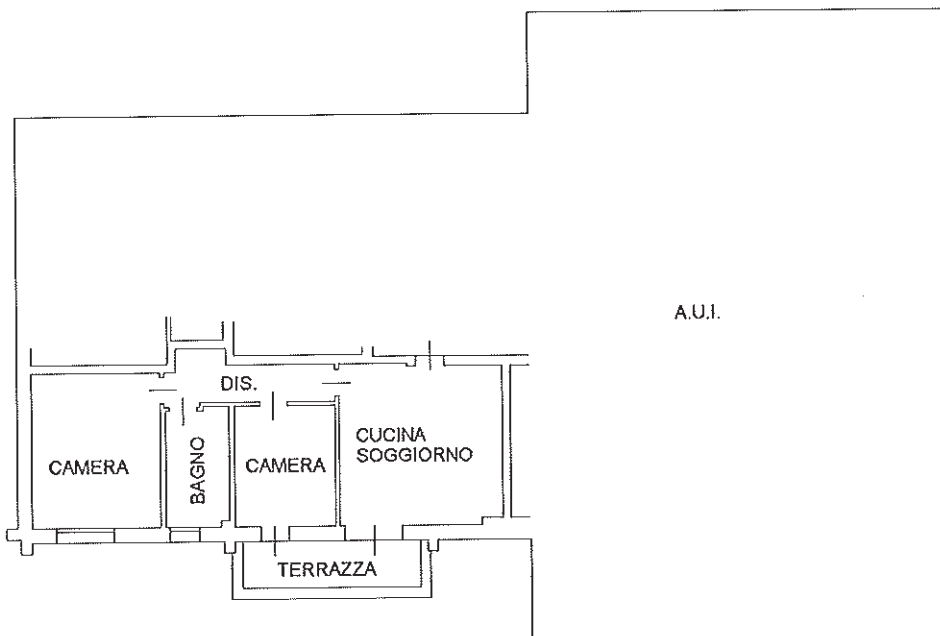

A.U.I.

PIANO PRIMO

h=270

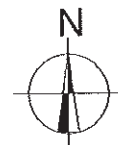

Catasto dei fabbricati - Situazione al 03/04/2014 - Comune di ASOLO (A4/1) - Sez. Urb.: C - Foglio: 8 - Particella: 846 - Subalterno: 2 - VIA MALOMBRA piano: 1-1;

10 metri

Ultima planimetria in atti

Data: 03/04/2014 - n. T231572 - Richiedente: CLTNGL69B15L4070

totale schede: 1 - Formato di acquisizione: A4(210x297) - Formato stampa richiesto: A4(210x297)

Agenzia del Territorio
CATASTO FABBRICATI
Ufficio Provinciale di
Treviso

Dichiarazione protocollo n. TV0064647 del 26/02/2007

Planimetria di u.i.u. in Comune di Asolo

Via Malombra

civ.

Identificativi Catastali:

Sezione: C

Foglio: 8

Particella: 846

Subalterno: 3

Compilata da:
Canciani Guido

Iscritto all'albo:
Geometri

Prov. Treviso

N. 2626

Scheda n. 1

Scala 1:200

Catasto dei Fabbricati - Situazione al 03/04/2014 - Comune di ASOLO (A4/D) - Sez. Urb.: C - Foglio: 8 - Particella: 846 - Subalterno: 3 - VIA MALOMBRA piano: 1-1;

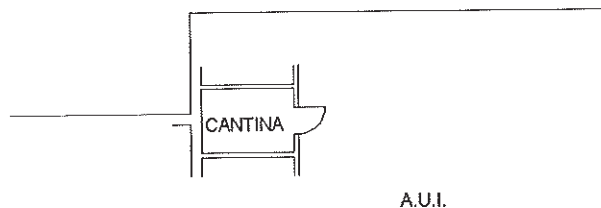

PIANO SEMINTERRATO-TERRA

h=240

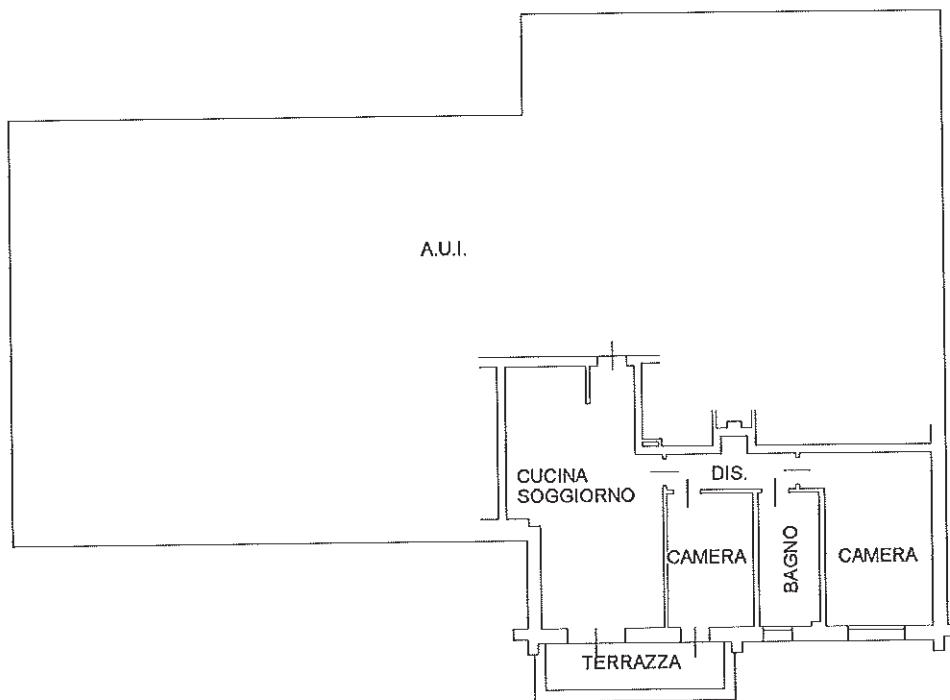

PIANO PRIMO

h=270



Ultima planimetria in atti

Agenzia del Territorio
CATASTO FABBRICATI
Ufficio Provinciale di
Treviso

Dichiarazione protocollo n. TV0064647 del 26/02/2007

Planimetria di u.i.u. in Comune di Asolo

Via Malombra

civ.

Identificativi Catastali:

Sezione: C

Foglio: 8

Particella: 846

Subalterno: 4

Compilata da:
Canciani Guido

Iscritto all'albo:
Geometri

Prov. Treviso

N. 2626

Scheda n. 1

Scala 1:200

Catasto dei fabbricati - Situazione al 03/04/2014 - Comune di ASOLO (A4(1)) - Sez. Urb.: C - Foglio: 8 - Particella: 846 - Subalterno: 4 >

VIA MALOMBRA piano: 1-1;

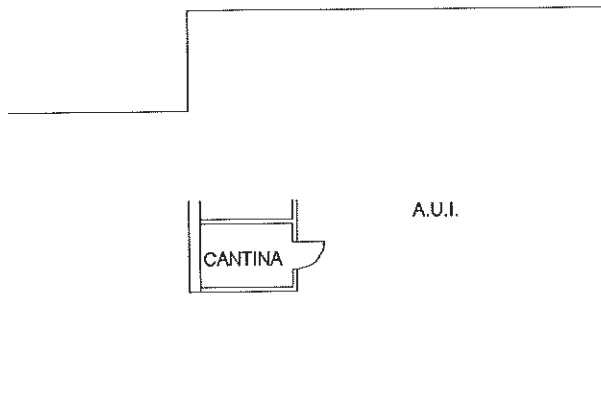

PIANO SEMINTERRATO-TERRA

h=240

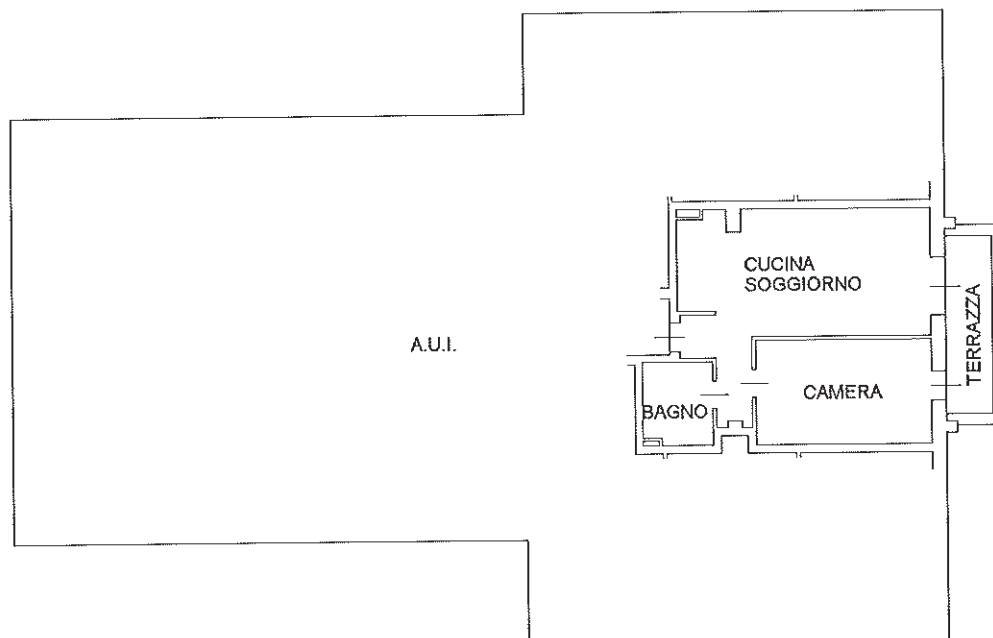

PIANO PRIMO

h=270



Ultima planimetria in atti

Data: 03/04/2014 - n. T231574 - Richiedente: CLTNGL69B15L4070

Formato di acquisizione: A4(210x297) - Formato stampa richiesto: A4(210x297)

**Agenzia del Territorio
CATASTO FABBRICATI
Ufficio Provinciale di
Treviso**

Dichiarazione protocollata n. TV0064647 del 26/02/2007

Planimetria di u.i.u. in Comune di Asolo

Via Malombra

civ.

Identificativi Catastali:

Sezione: C

Foglio: 8

Particella: 846

Subalterno: 6

Compilata da:
Canciani Guido

Iscritto all'albo:
Geometri

Prov. Treviso

N. 2626

Scheda n. 1

Scala 1:200

Catasto dei Fabbricati - Situazione al 03/04/2014 - Comune di ASOLO (A4/D) - Sez. Urb.: C - Foglio: 8 - Particella: 846 - Subalterno: 6 >

VIA MALOMBRA piano: T-2;



A.U.I.

PIANO SEMINTERRATO-TERRA

h=240

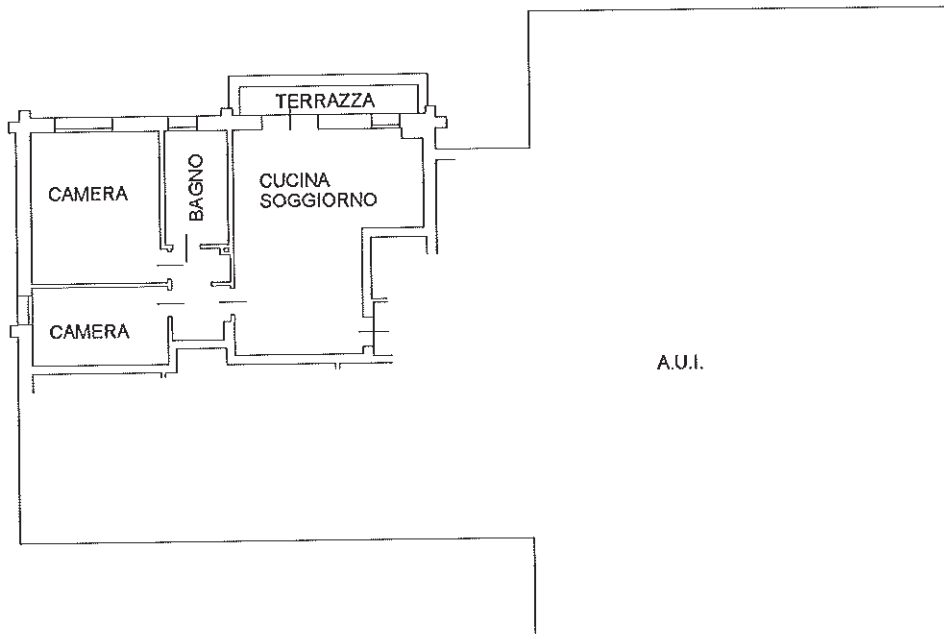

A.U.I.

PIANO SECONDO

h=270

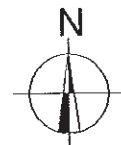

Ultima planimetria in atti

Data: 03/04/2014 - n. T231576 - Richiedente: CLTNGL69B15L4070

Totale schede: 1 - Formato di acquisizione: A4(210x297) - Formato stampa richiesto: A4(210x297)

10 metri

**Agenzia del Territorio
CATASTO FABBRICATI
Ufficio Provinciale di
Treviso**

Dichiarazione protocollo n. TV0064647 del 26/02/2007

Planimetria di u.i.u. in Comune di Asolo

Via Malombra

civ.

Identificativi Catastali:

Sezione: C

Foglio: 8

Particella: 846

Subalterno: 7

Compilata da:
Canciani Guido

Iscritto all'albo:
Geometri

Prov. Treviso

N. 2626

Scheda n. 1

Scala 1:200

Catasto dei Fabbricati - Situazione al 03/04/2014 - Comune di ASOLO (A4/D) - Sez. Urb.: C - Foglio: 8 - Particella: 846 - Subalterno: 7

VIA MALOMBRA piano: T-2;

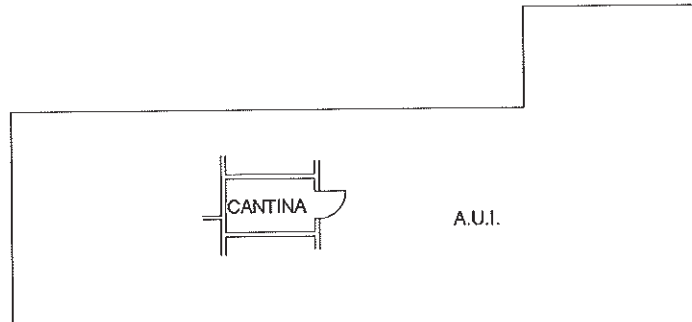

PIANO SEMINTERRATO-TERRA

h=240

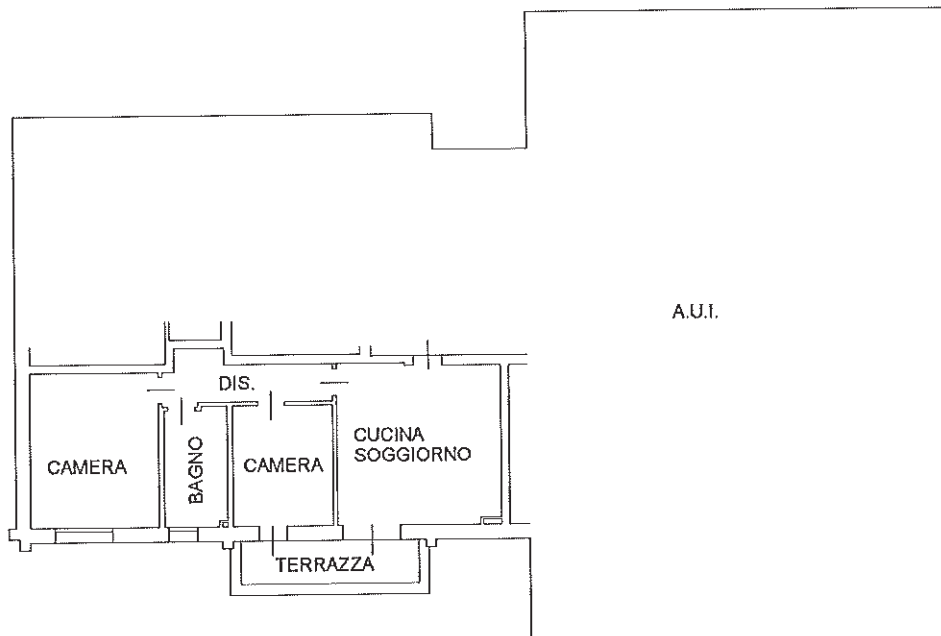

PIANO SECONDO

h=270

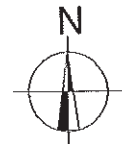

Ultima planimetria in atti

Data: 03/04/2014 - n. T231577 - Richiedente: CLTNGL69B15L4070

Totale schede: 1 - Formato di acquisizione: A4(210x297) - Formato stampa richiesto: A4(210x297)

10 metri

**Agenzia del Territorio
CATASTO FABBRICATI
Ufficio Provinciale di
Treviso**

Dichiarazione protocollo n. TV0064647 del 26/02/2007

Planimetria di u.i.u. in Comune di Asolo

Via Malombra

civ.

Identificativi Catastali:

Sezione: C

Foglio: 8

Particella: 846

Subalterno: 8

Compilata da:
Canciani Guido

Iscritto all'albo:
Geometri

Prov. Treviso

N. 2626

Scheda n. 1

Scala 1:200

Catasto dei fabbricati - Situazione al 03/04/2014 - Comune di ASOLO (A4 (1)) - Sez. Urb.: C - Foglio: 8 - Particella: 846 - Subalterno: 8 - VIA MALOMBRA piano: T-2;

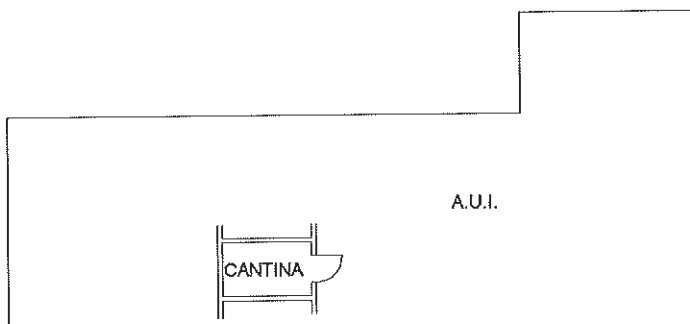

PIANO SEMINTERRATO-TERRA

h=240

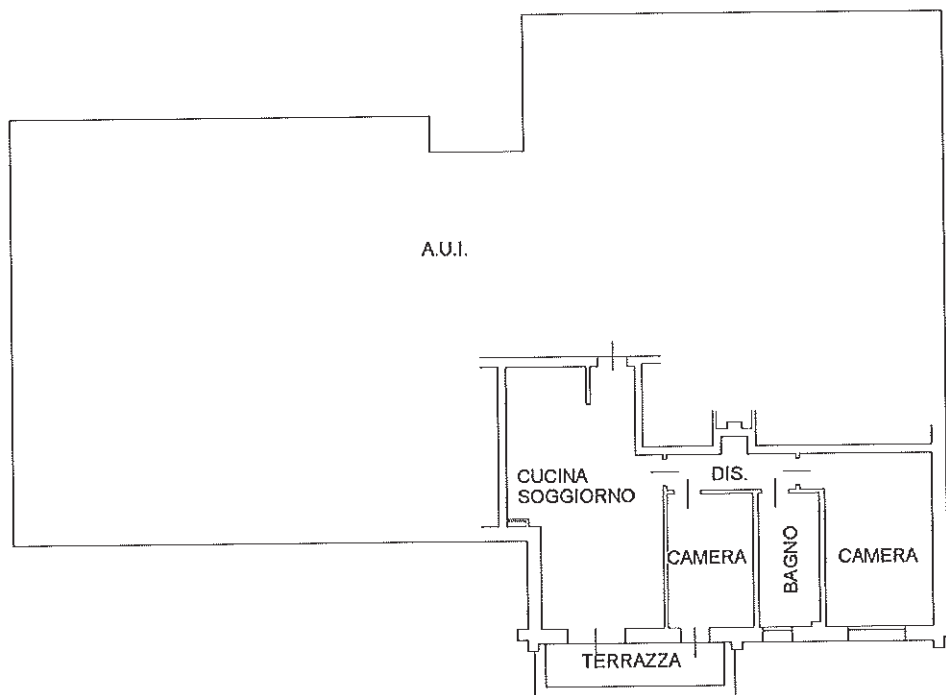

PIANO SECONDO

h=270

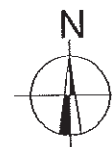

Ultima planimetria in atti

Data: 03/04/2014 - n. T231578 - Richiedente: CLTNGL69B15L4070

Totale schede: 1 - Formato di acquisizione: A4(210x297) - Formato stampa richiesto: A4(210x297)

10 metri

**Agenzia del Territorio
CATASTO FABBRICATI
Ufficio Provinciale di
Treviso**

Dichiarazione protocollo n. TV0064647 del 26/02/2007

Planimetria di u.i.u. in Comune di Asolo

Via Malombra

civ.

Identificativi Catastali:

Sezione: C

Foglio: 8

Particella: 846

Subalterno: 9

Compilata da:
Canciani Guido

Iscritto all'albo:
Geometri

Prov. Treviso

N. 2626

Scheda n. 1

Scala 1:200

Catasto dei fabbricati - Simulazione al 03/04/2014 - Comune di ASOLO (A4/1) - Sez. Urb.: C - Foglio: 8 - Particella: 846 - Subalterno: 9 >
VIA MALOMBRA piano: 1-2;

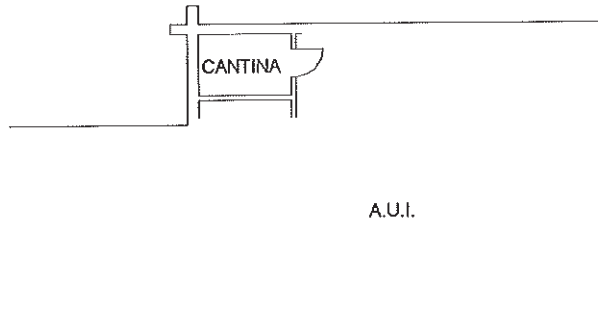

PIANO SEMINTERRATO-TERRA

h=240

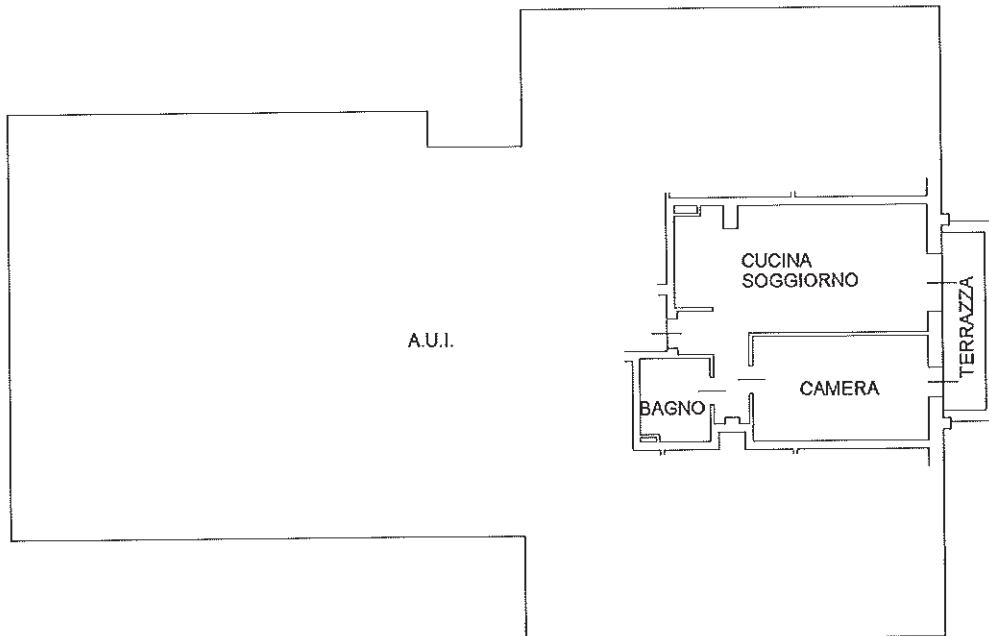

PIANO SECONDO

h=270

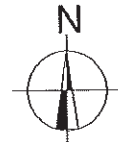

Ultima planimetria in atti

Data: 03/04/2014 - n. T239562 - Richiedente: CLTNGL69B15L4070

Totale schede: 1 - Formato di acquisizione: A4(210x297) - Formato stampa richiesto: A4(210x297)

10 metri

Agenzia del Territorio
CATASTO FABBRICATI
Ufficio Provinciale di
Treviso

Dichiarazione protocollo n. TV0064647 del 26/02/2007

Planimetria di u.i.u. in Comune di Asolo

Via Malombra

civ.

Identificativi Catastali:

Sezione: C

Foglio: 8

Particella: 846

Subalterno: 10

Compilata da:
Canciani Guido

Iscritto all'albo:
Geometri

Prov. Treviso

N. 2626

Scheda n. 1

Scala 1:200

A.U.I.



PIANO SEMINTERRATO-TERRA

h=240

A.U.I.

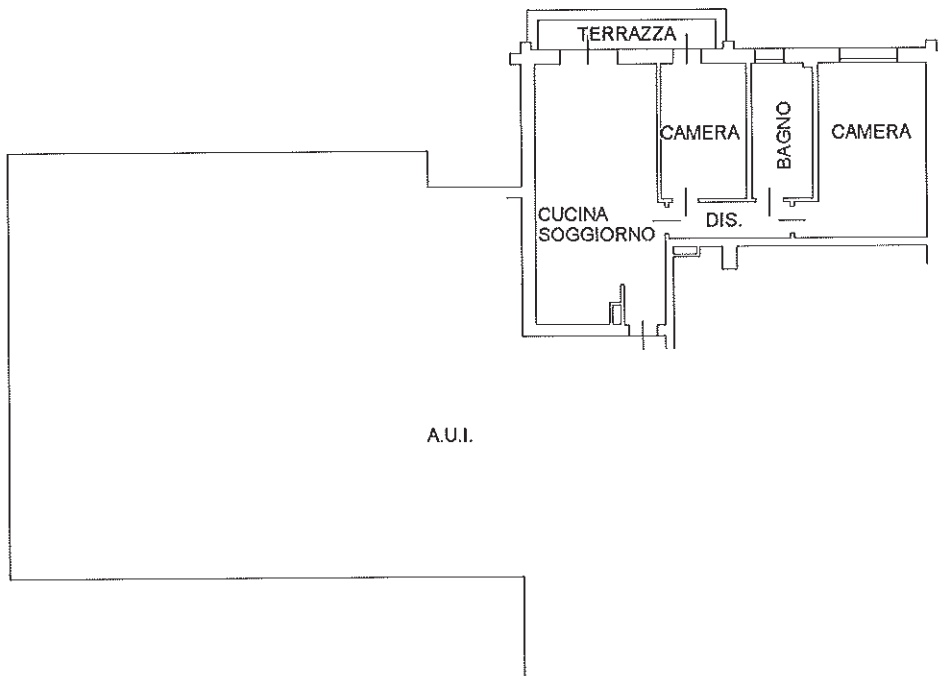

PIANO SECONDO

h=270

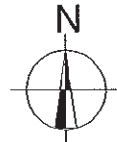

Catasto dei Fabbricati - Situazione al 03/04/2014 - Comune di ASOLO (A4/D) - < Sez. Urb.: C - Foglio: 8 - Particella: 846 - Subalterno: 10 >
VIA MALOMBRA piano: T-2;

Ultima planimetria in atti

Data: 03/04/2014 - n. T239564 - Richiedente: CLTNGL69B15L4070

Totale schede: 1 - Formato di acquisizione: A4(210x297) - Formato stampa richiesto: A4(210x297)

**Agenzia del Territorio
CATASTO FABBRICATI
Ufficio Provinciale di
Treviso**

Dichiarazione protocollo n. TV0064647 del 26/02/2007

Planimetria di u.i.u. in Comune di Asolo

Via Malombra

civ.

Identificativi Catastali:

Sezione: C

Foglio: 8

Particella: 846

Subalterno: 12

Compilata da:
Canciani Guido

Iscritto all'albo:
Geometri

Prov. Treviso

N. 2626

Scheda n. 1

Scala 1:200

Catasto dei fabbricati - Simulazione al 03/04/2014 - Comune di ASOLO (A411) - Sez. Urb.: C - Foglio: 8 - Particella: 846 - Subalterno: 12 - VIA MALOMBRA piano: T-3;

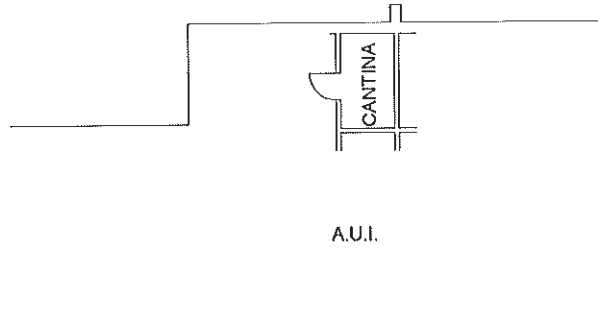

PIANO SEMINTERRATO-TERRA

h=240

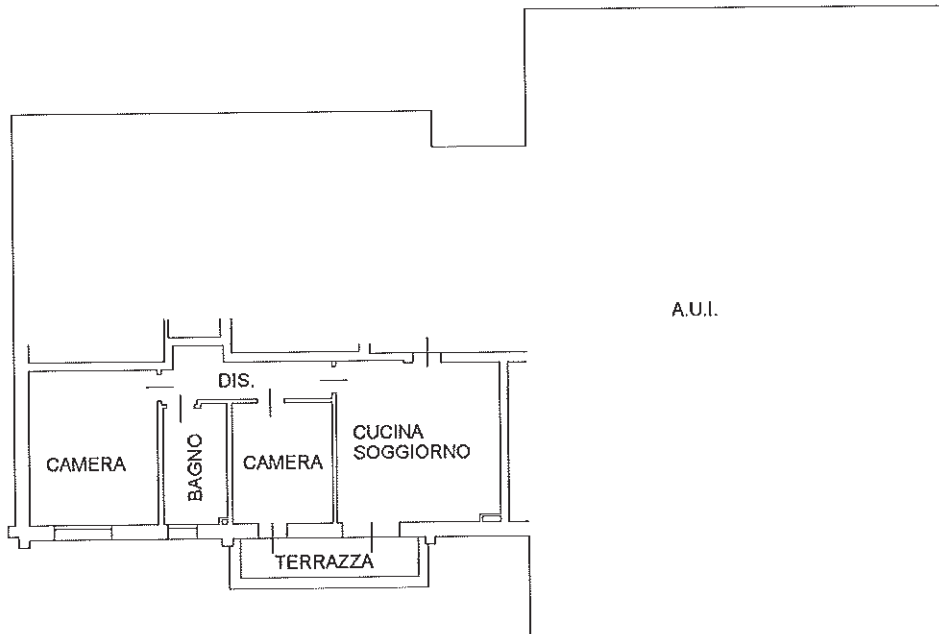

PIANO TERZO

h=270

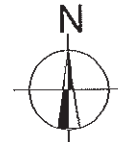

Ultima planimetria in atti

10 metri

Agenzia del Territorio
CATASTO FABBRICATI
Ufficio Provinciale di
Treviso

Dichiarazione protocollo n. TV0064647 del 26/02/2007

Planimetria di u.i.u. in Comune di Asolo

Via Malombra

civ.

Identificativi Catastali:

Sezione: C

Foglio: 8

Particella: 846

Subalterno: 13

Compilata da:
Canciani Guido

Isritto all'albo:
Geometri

Prov. Treviso

N. 2626

Scheda n. 1

Scala 1:200

Catasto dei Fabbricati - Situazione al 03/04/2014 - Comune di ASOLO (A471) - < Sez. Urb.: C - Foglio: 8 - Particella: 846 - Subalterno: 13 >
VIA MALOMBRA piano: T-3;

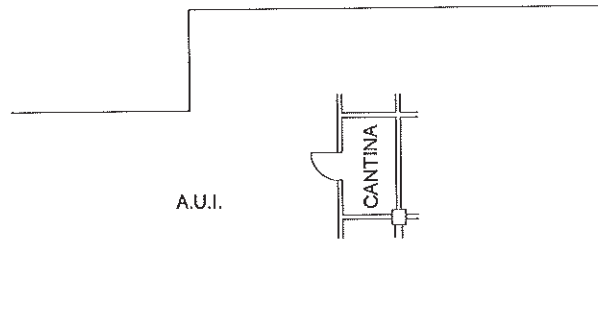

PIANO SEMINTERRATO-TERRA

h=240

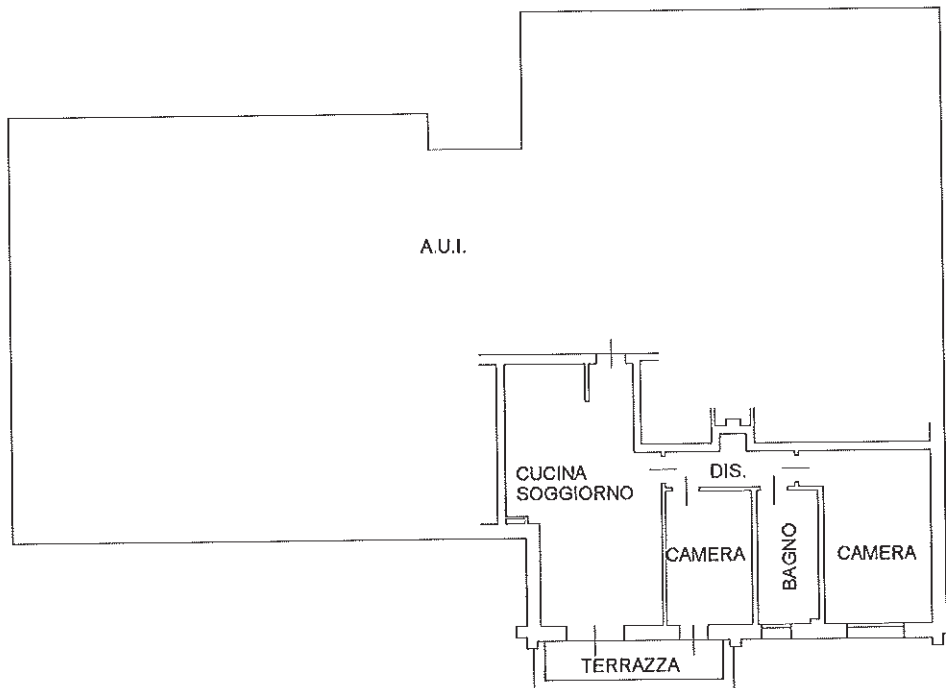

PIANO TERZO

h=270

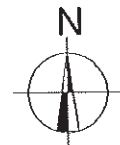

Ultima planimetria in atti

Data: 03/04/2014 - n. T239566 - Richiedente: CLTNGL69B15L4070

Totale schede: 1 - Formato di acquisizione: A4(210x297) - Formato stampa richiesto: A4(210x297)

10 metri

Agenzia del Territorio
CATASTO FABBRICATI
Ufficio Provinciale di
Treviso

Dichiarazione protocollo n. TV0064647 del 26/02/2007

Planimetria di u.i.u. in Comune di Asolo

Via Malombra

civ.

Identificativi Catastali:

Sezione: C

Foglio: 8

Particella: 846

Subalterno: 14

Compilata da:
Canciani Guido

Iscritto all'albo:
Geometri

Prov. Treviso

N. 2626

Scheda n. 1

Scala 1:200

Catasto dei Fabbricati - Situazione al 03/04/2014 - Comune di ASOLO (A4/D) - < Sez. Urb.: C - Foglio: 8 - Particella: 846 - Subalterno: 14 >
VIA MALOMBRA piano: T-3;

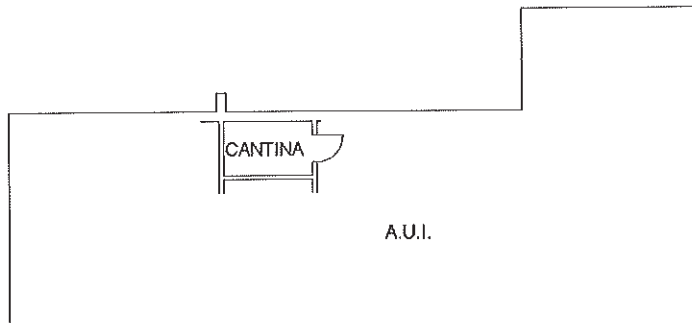

PIANO SEMINTERRATO-TERRA

h=240

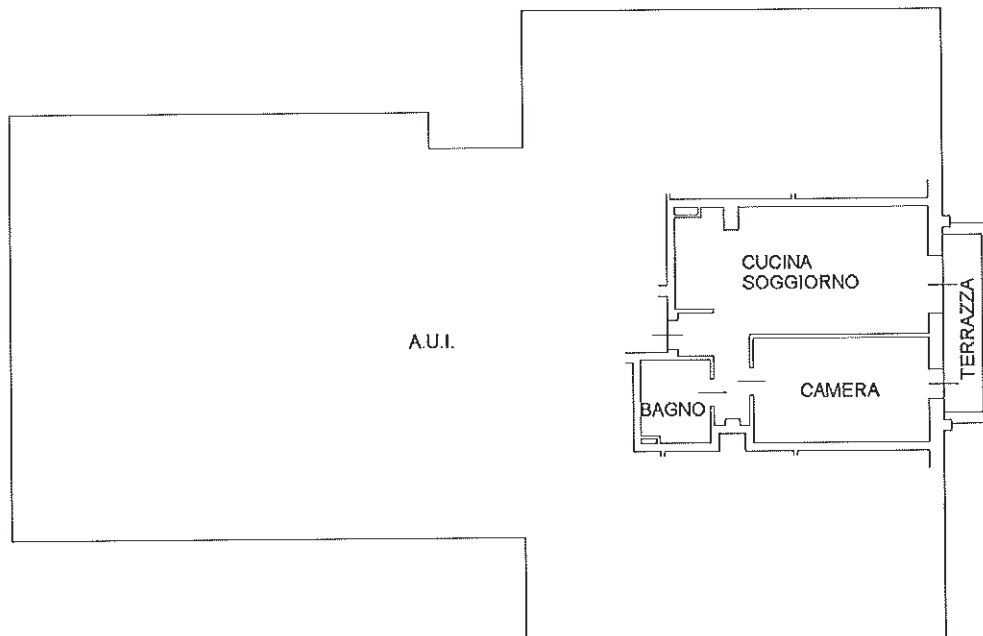

PIANO TERZO

h=270



Ultima planimetria in atti

Data: 03/04/2014 - n. T239567 - Richiedente: CLTNGL69B15L4070

Formato schede: 1 - Formato di acquisizione: A4(210x297) - Formato stampa richiesto: A4(210x297)

**Agenzia del Territorio
CATASTO FABBRICATI
Ufficio Provinciale di
Treviso**

Dichiarazione protocollo n. TV0064647 del 26/02/2007

Planimetria di u.i.u. in Comune di Asolo

Via Malombra

civ.

Identificativi Catastali:

Sezione: C

Foglio: 8

Particella: 846

Subalterno: 15

Compilata da:
Canciani Guido

Iscritto all'albo:
Geometri

Prov. Treviso

N. 2626

Scheda n. 1

Scala 1:200

Catasto dei Fabbricati - Situazione al 03/04/2014 - Comune di ASOLO (A471) - < Sez. Urb.: C - Foglio: 8 - Particella: 846 - Subalterno: 15 >
VIA MALOMBRA piano: T-3;

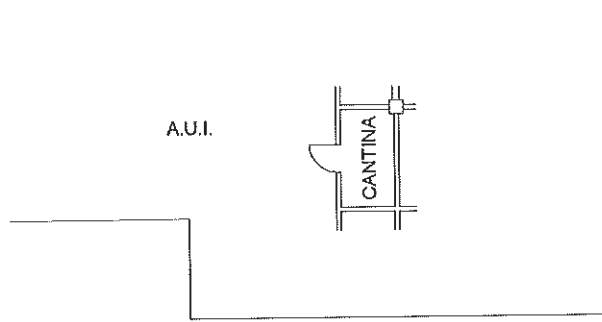

PIANO SEMINTERRATO-TERRA

h=240

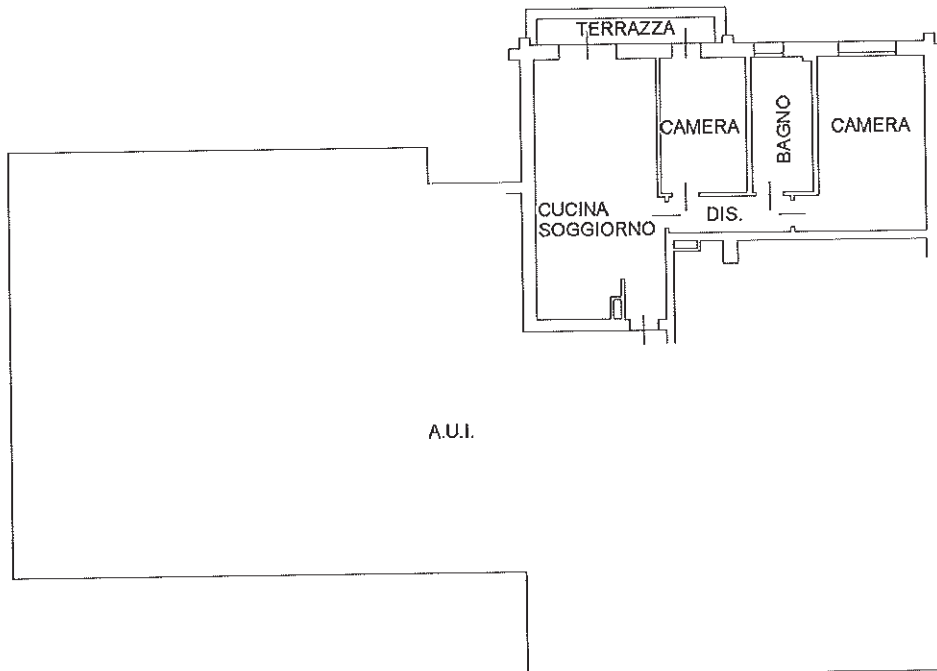

PIANO TERZO

h=270

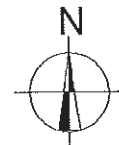

Ultima planimetria in atti

Data: 03/04/2014 - n. T239570 - Richiedente: CLTNGL69B15L4070

Totale schede: 1 - Formato di acquisizione: A4(210x297) - Formato stampa richiesto: A4(210x297)

10 metri

**Agenzia del Territorio
CATASTO FABBRICATI
Ufficio Provinciale di
Treviso**

Dichiarazione protocollo n. TV0064647 del 26/02/2007

Planimetria di u.i.u. in Comune di Asolo

Via Malombra

civ.

Identificativi Catastali:

Sezione: C

Foglio: 8

Particella: 846

Subalterno: 33

Compilata da:
Canciani Guido

Iscritto all'albo:
Geometri

Prov. Treviso

N. 2626

Scheda n. 1

Scala 1:200

Catasto dei Fabbricati - Situazione al 03/04/2014 - Comune di ASOLO (A4/I) - Sez. Urb. C - Foglio: 8 - Particella: 846 - Subalterno: 33 >
VIA MALOMBRA piano: T-1;

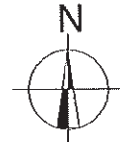
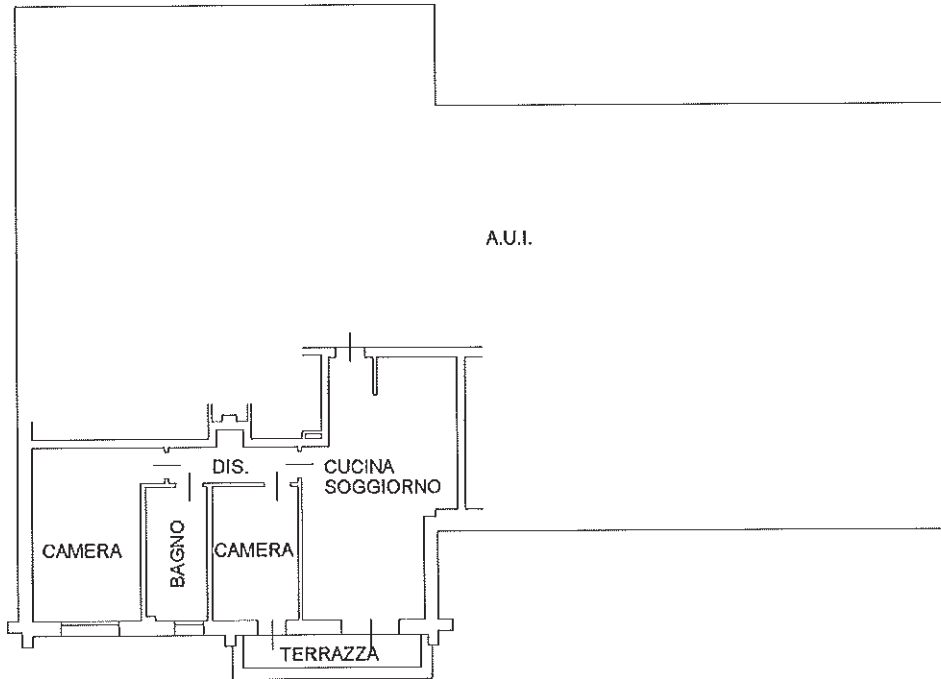
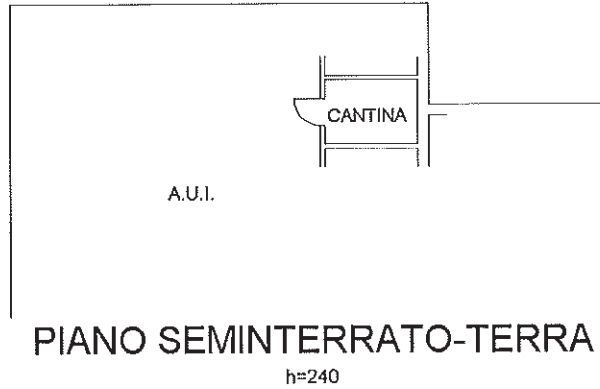

10 metri

Ultima planimetria in atti

Agenzia del Territorio
CATASTO FABBRICATI
Ufficio Provinciale di
Treviso

Dichiarazione protocollo n. TV0064647 del 26/02/2007

Planimetria di u.i.u. in Comune di Asolo

Via Malombra

civ.

Identificativi Catastali:

Sezione: C

Foglio: 8

Particella: 846

Subalterno: 35

Compilata da:
Canciani Guido

Iscritto all'albo:
Geometri

Prov. Treviso

N. 2626

Scheda n. 1

Scala 1:200

Catasto dei Fabbricati - Situazione al 03/04/2014 - Comune di ASOLO (A4/D) - < Sez.Urb.: C - Foglio: 8 - Particella: 846 - Subalterno: 35 >
VIA MALOMBRA piano: T-1;

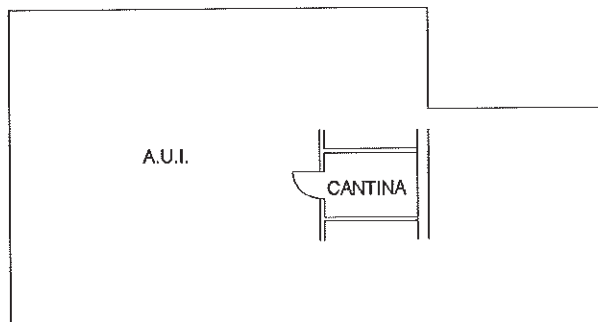

PIANO SEMINTERRATO-TERRA

h=240

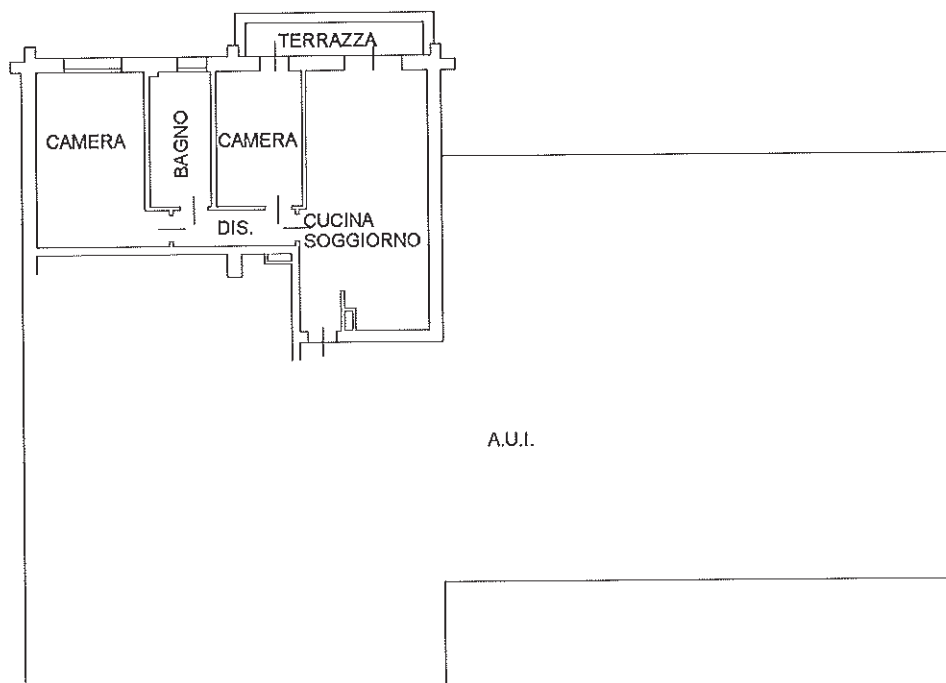

PIANO PRIMO

h=270

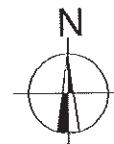

10 metri

Ultima planimetria in atti

Data: 03/04/2014 - n. T317052 - Richiedente: CLTNGL69B15L4070

totale schede: 1 - Formato di acquisizione: A4(210x297) - Formato stampa richiesto: A4(210x297)

**Agenzia del Territorio
CATASTO FABBRICATI
Ufficio Provinciale di
Treviso**

Dichiarazione protocollo n. TV0064647 del 26/02/2007

Planimetria di u.i.u. in Comune di Asolo

Via Malombra

civ.

Identificativi Catastali:

Sezione: C

Foglio: 8

Particella: 846

Subalterno: 36

Compilata da:
Canciani Guido

Iscritto all'albo:
Geometri

Prov. Treviso

N. 2626

Scheda n. 1

Scala 1:200

Catasto dei Fabbricati - Situazione al 03/04/2014 - Comune di ASOLO (A4(1)) - Sez. Urb.: C - Foglio: 8 - Particella: 846 - Subalterno: 36 >
VIA MALOMBRA piano: 1-2;

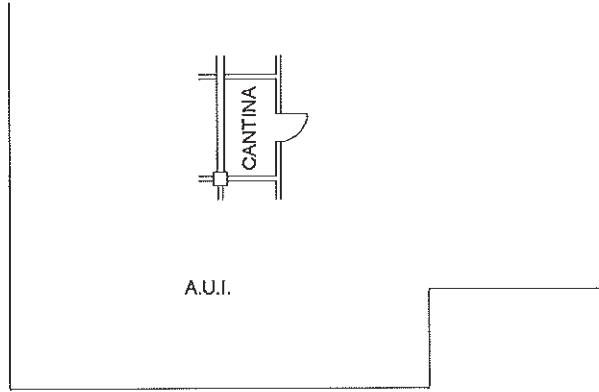

PIANO SEMINTERRATO-TERRA

h=240

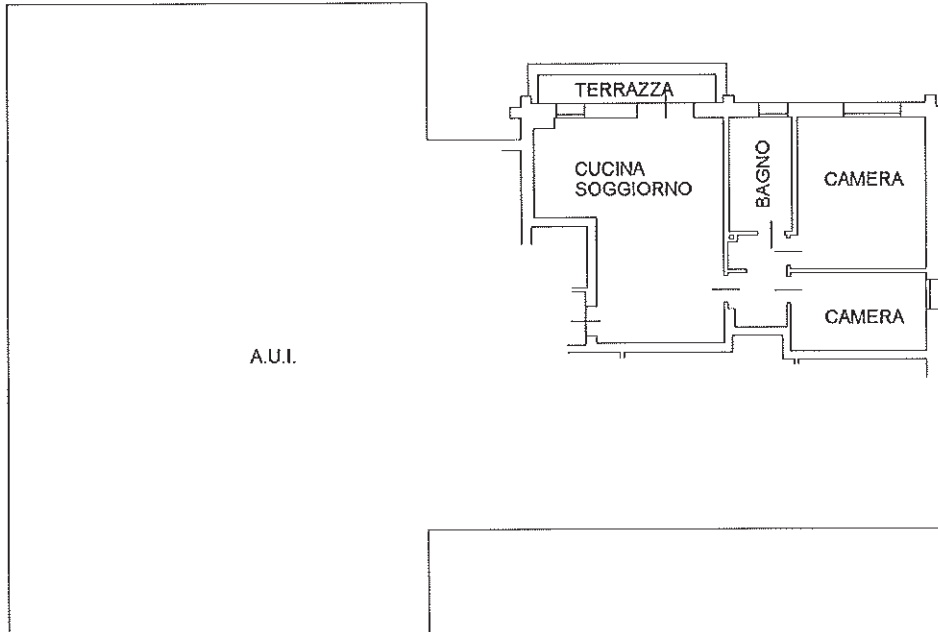

PIANO SECONDO

h=270

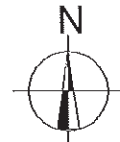

Ultima planimetria in atti

10 metri

**Agenzia del Territorio
CATASTO FABBRICATI
Ufficio Provinciale di
Treviso**

Dichiarazione protocollo n. TV0064647 del 26/02/2007

Planimetria di u.i.u. in Comune di Asolo

Via Malombra

civ.

Identificativi Catastali:

Sezione: C

Foglio: 8

Particella: 846

Subalterno: 37

Compilata da:
Canciani Guido

Iscritto all'albo:
Geometri

Prov. Treviso

N. 2626

Scheda n. 1

Scala 1:200

A.U.I.



PIANO SEMINTERRATO-TERRA

h=240

A.U.I.

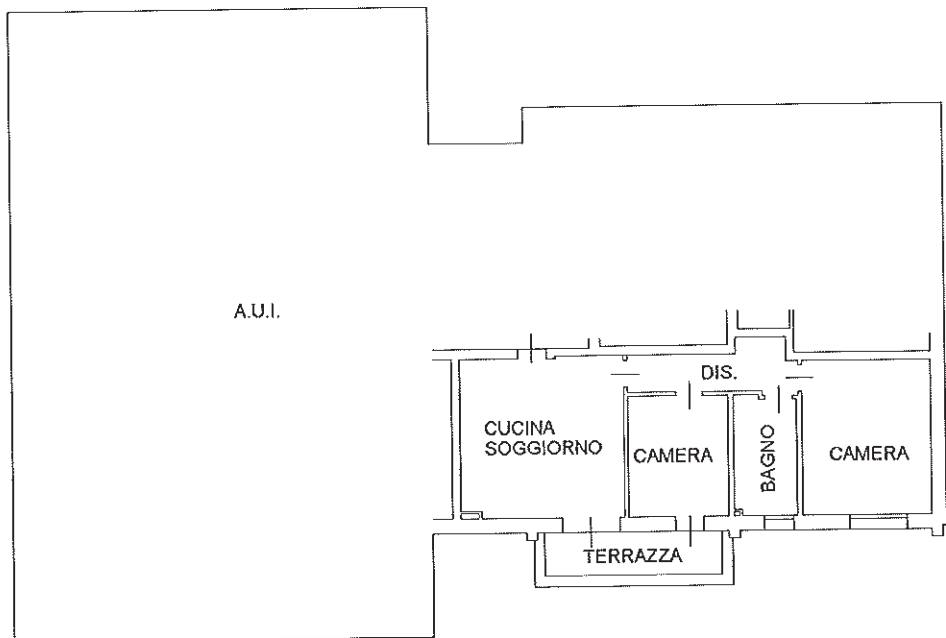

PIANO SECONDO

h=270

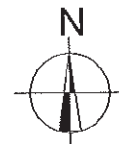

Catasto dei Fabbricati - Situazione al 03/04/2014 - Comune di ASOLO (A4/1) - Sez. Urb.: C - Foglio: 8 - Particella: 846 - Subalterno: 37

VIA MALOMBRA piano: T-2;

Ultima planimetria in atti

Data: 03/04/2014 - n. T317054 - Richiedente: CLTNGL69B15L4070

Scale schede: 1 - Formato di acquisizione: A4(210x297) - Formato stampa richiesto: A4(210x297)

10 metri

**Agenzia del Territorio
CATASTO FABBRICATI
Ufficio Provinciale di
Treviso**

Dichiarazione protocollo n. TV0064647 del 26/02/2007

Planimetria di u.i.u. in Comune di Asolo

Via Malombra

civ.

Identificativi Catastali:

Sezione: C

Foglio: 8

Particella: 846

Subalterno: 39

Compilata da:
Canciani Guido

Iscritto all'albo:
Geometri

Prov. Treviso

N. 2626

Scheda n. 1

Scala 1:200

Catasto dei Fabbricati - Situazione al 03/04/2014 - Comune di ASOLO (A4/1) - Sez. Urb.: C - Foglio: 8 - Particella: 846 - Subalterno: 39 - VIA MALOMBRA piano: T-2;

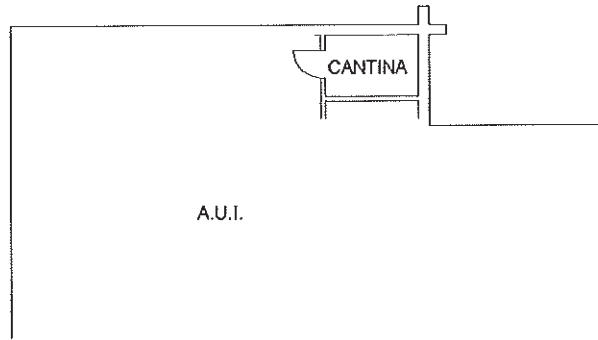

PIANO SEMINTERRATO-TERRA

h=240

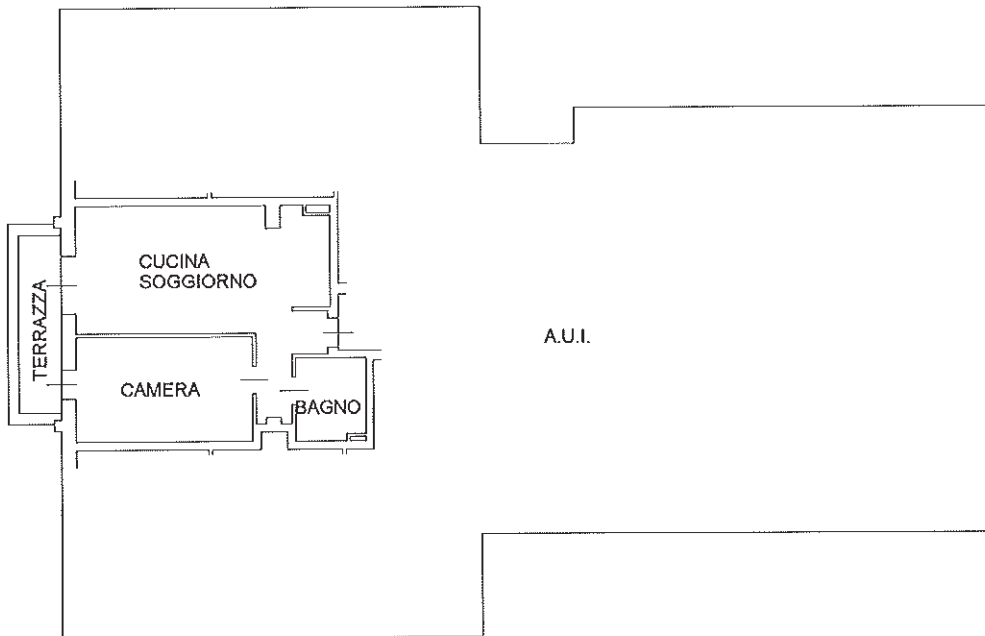

PIANO SECONDO

h=270

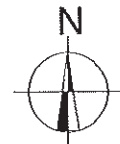

Ultima planimetria in atti

Data: 03/04/2014 - n. T317055 - Richiedente: CLTNGL69B15L4070

Totale schede: 1 - Formato di acquisizione: A4(210x297) - Formato stampa richiesto: A4(210x297)

10 metri

**Agenzia del Territorio
CATASTO FABBRICATI
Ufficio Provinciale di
Treviso**

Dichiarazione protocollo n. TV0064647 del 26/02/2007

Planimetria di u.i.u. in Comune di Asolo

Via Malombra

civ.

Identificativi Catastali:

Sezione: C

Foglio: 8

Particella: 846

Subalterno: 40

Compilata da:
Canciani Guido

Iscritto all'albo:
Geometri

Prov. Treviso

N. 2626

Scheda n. 1

Scala 1:200

Catasto dei Fabbricati - Situazione al 03/04/2014 - Comune di ASOLO (A4/D) - Sez. Urb.: C - Foglio: 8 - Particella: 846 - Subalterno: 40 >

VIA MALOMBRA piano: 1-2;

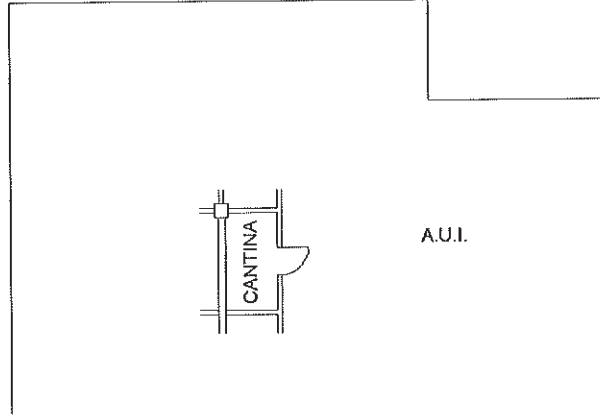

PIANO SEMINTERRATO-TERRA

h=240

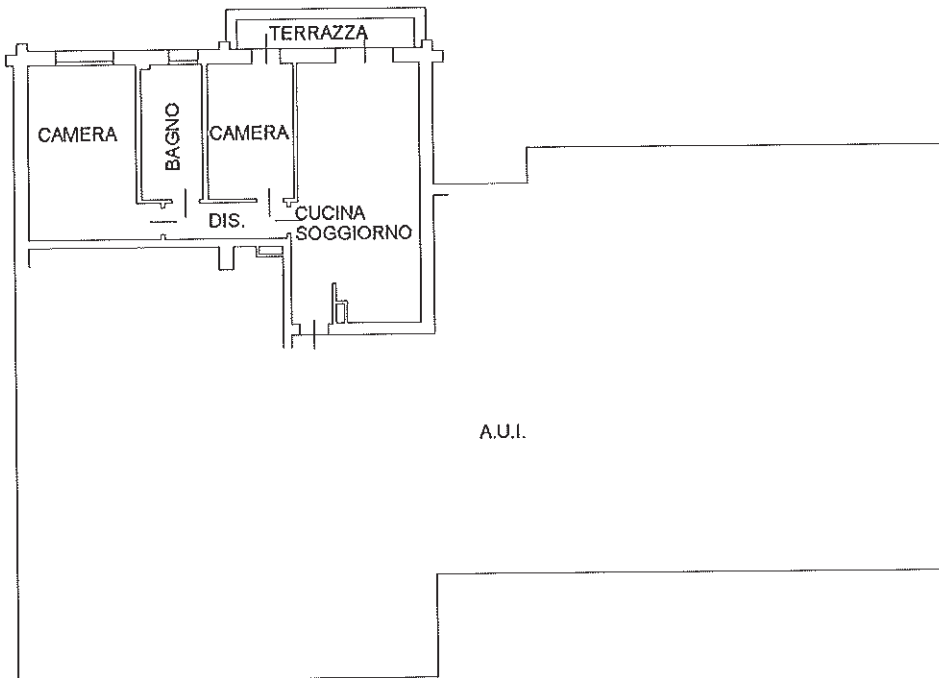

PIANO SECONDO

h=270

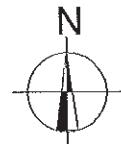

Ultima planimetria in atti

Data: 03/04/2014 - n. T317056 - Richiedente: CLTNGL69B15L4070

Totale schede: 1 - Formato di acquisizione: A4(210x297) - Formato stampa richiesto: A4(210x297)

10 metri

**Agenzia del Territorio
CATASTO FABBRICATI
Ufficio Provinciale di
Treviso**

Dichiarazione protocollo n. TV0064647 del 26/02/2007

Planimetria di u.i.u. in Comune di Asolo

Via Malombra

civ.

Identificativi Catastali:

Sezione: C

Foglio: 8

Particella: 846

Subalterno: 42

Compilata da:
Canciani Guido

Iscritto all'albo:
Geometri

Prov. Treviso

N. 2626

Scheda n. 1

Scala 1:200

Catasto dei Fabbricati - Situazione al 03/04/2014 - Comune di ASOLO (A47/D) - < Sez. Urb.: C - Foglio: 8 - Particella: 846 - Subalterno: 42 >
VIA MALOMBRA piano: T-3;

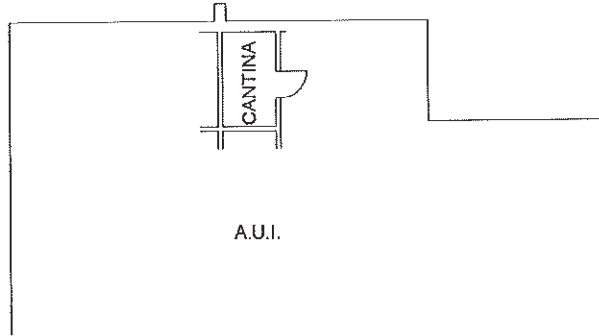

PIANO SEMINTERRATO-TERRA

h=240

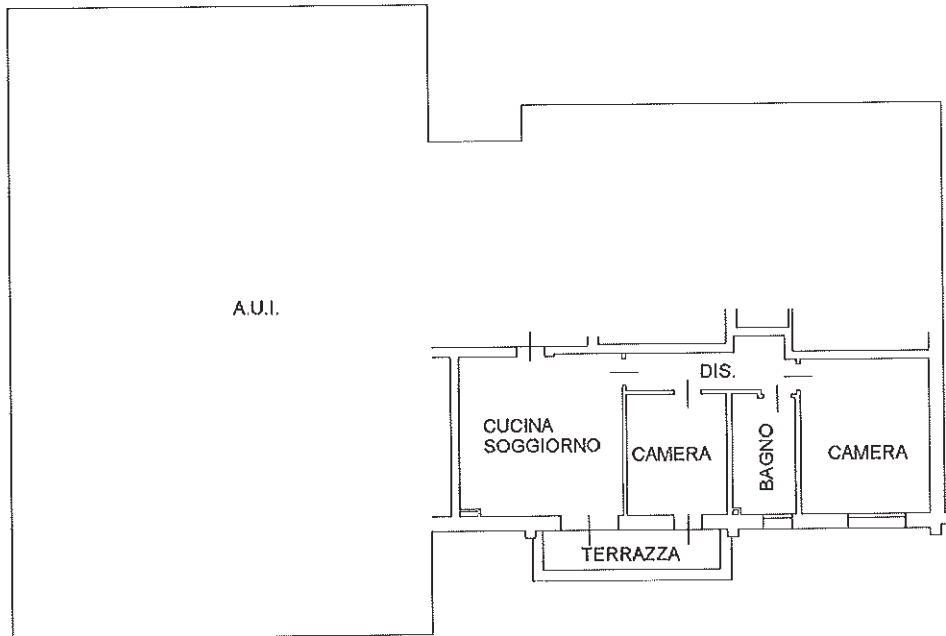

PIANO TERZO

h=270



Ultima planimetria in atti

**Agenzia del Territorio
CATASTO FABBRICATI
Ufficio Provinciale di
Treviso**

Dichiarazione protocollata n. TV0064647 del 26/02/2007

Planimetria di u.i.u. in Comune di Asolo

Via Malombra

civ.

Identificativi Catastali:

Sezione: C

Foglio: 8

Particella: 846

Subalterno: 45

Compilata da:
Canciani Guido

Iscritto all'albo:
Geometri

Prov. Treviso

N. 2626

Scheda n. 1

Scala 1:200

Catasto dei Fabbricati - Situazione al 03/04/2014 - Comune di ASOLO (A471) - Sez. Urb.: C - Foglio: 8 - Particella: 846 - Subalterno: 45 >
VIA MALOMBRA piano: T-3;

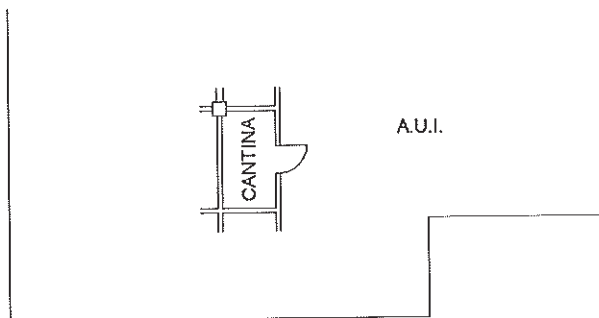

PIANO SEMINTERRATO-TERRA

h=240

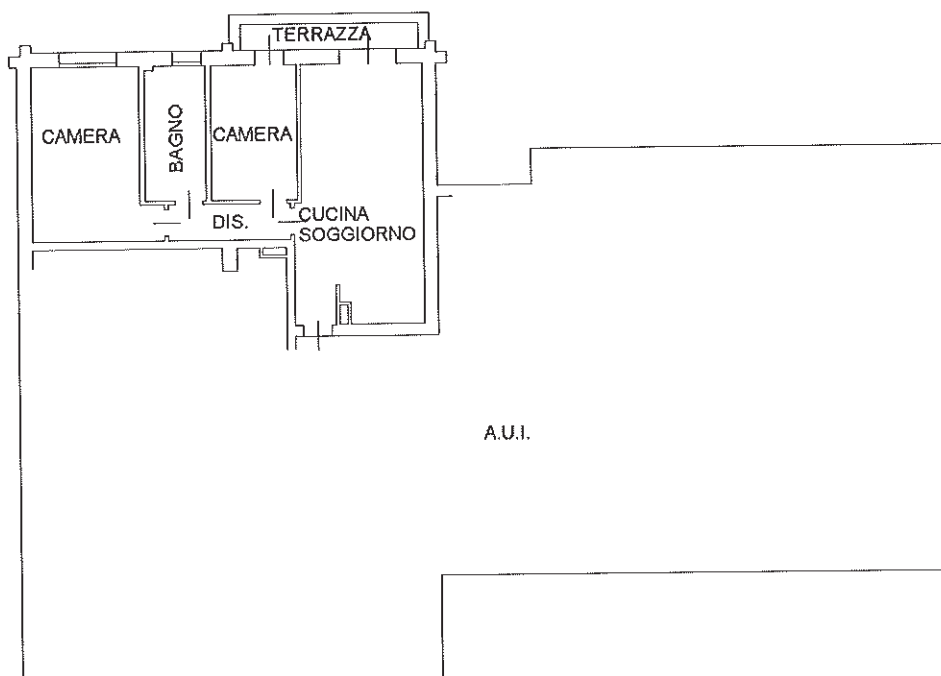

PIANO TERZO

h=270

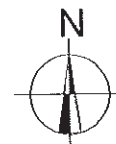

Ultima planimetria in atti

Data: 03/04/2014 - n. T317674 - Richiedente: CLTNGL69B15L4070

Totale schede: 1 - Formato di acquisizione: A4(210x297) - Formato stampa richiesto: A4(210x297)

10 metri

Agenzia del Territorio CATASTO FABBRICATI Ufficio Provinciale di Treviso	Dichiarazione protocollo n. TV0064647 del 26/02/2007	
	Planimetria di u.i.u. in Comune di Asolo	
	Via Malombra	civ.
Identificativi Catastali:	Compilata da: Canciani Guido	
Sezione: C	Iscritto all'albo: Geometri	
Foglio: 8	Prov. Treviso	N. 2626
Particella: 846		
Subalterno: 17		

Scheda n. 1 Scala 1:200

Catasto dei Fabbricati - Situazione al 03/04/2014 - Comune di ASOLO (A4/I) - Sez. Urb. C. - Foglio: 8 - Particella: 846 - Subalterno: 17 >

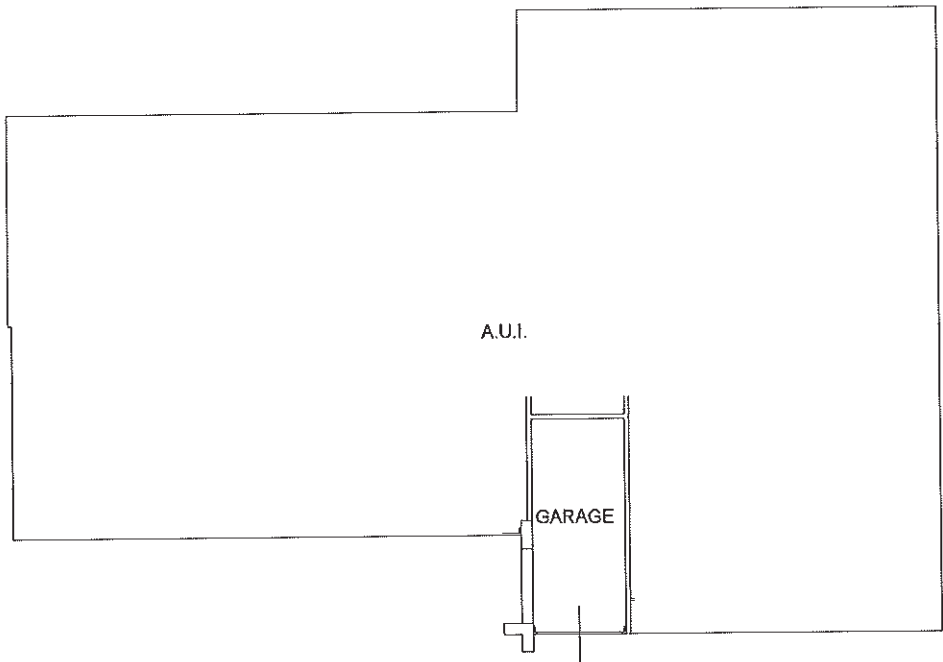

PIANO SEMINTERRATO-TERRA
h=240



Ultima planimetria in atti

Agenzia del Territorio CATASTO FABBRICATI Ufficio Provinciale di Treviso	Dichiarazione protocollo n. TV0064647 del 26/02/2007	
	Planimetria di u.i.u. in Comune di Asolo Via Malombra civ.	
	Identificativi Catastali: Sezione: C Foglio: 8 Particella: 846 Subalterno: 18	Compilata da: Canciani Guido Iscritto all'albo: Geometri Prov. Treviso N. 2626

Scheda n. 1 Scala 1:200

Catasto dei Fabbricati - Situazione al 03/04/2014 - Comune di ASOLO (A4/I) - Sez. Urb. C - Foglio: 8 - Particella: 846 - Subalterno: 18 >

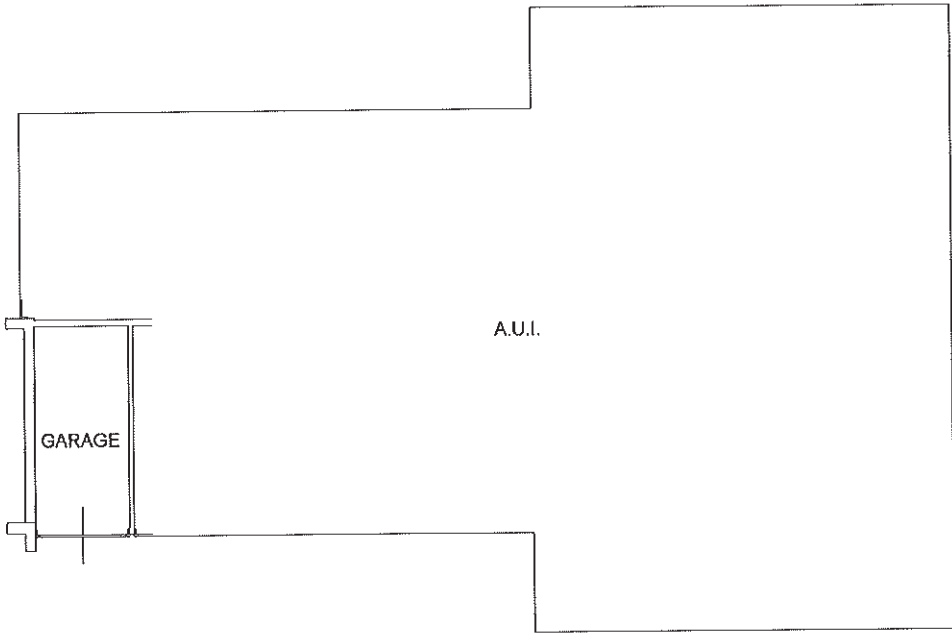

PIANO SEMINTERRATO-TERRA
h=240

10 metri



Ultima planimetria in atti

**Agenzia del Territorio
CATASTO FABBRICATI
Ufficio Provinciale di
Treviso**

Dichiarazione protocollo n. TV0064647 del 26/02/2007

Planimetria di u.i.u. in Comune di Asolo

Via Malombra

civ.

Identificativi Catastali:

Sezione: C

Foglio: 8

Particella: 846

Subalterno: 20

Compilata da:
Canciani Guido

Iscritto all'albo:
Geometri

Prov. Treviso

N. 2626

Scheda n. 1

Scala 1:200

Catasto dei Fabbricati - Situazione al 03/04/2014 - Comune di ASOLO (A411) - < Sez. Urb.: C - Foglio: 8 - Particella: 846 - Subalterno: 20 >
VIA MALOMBRA piano: T;

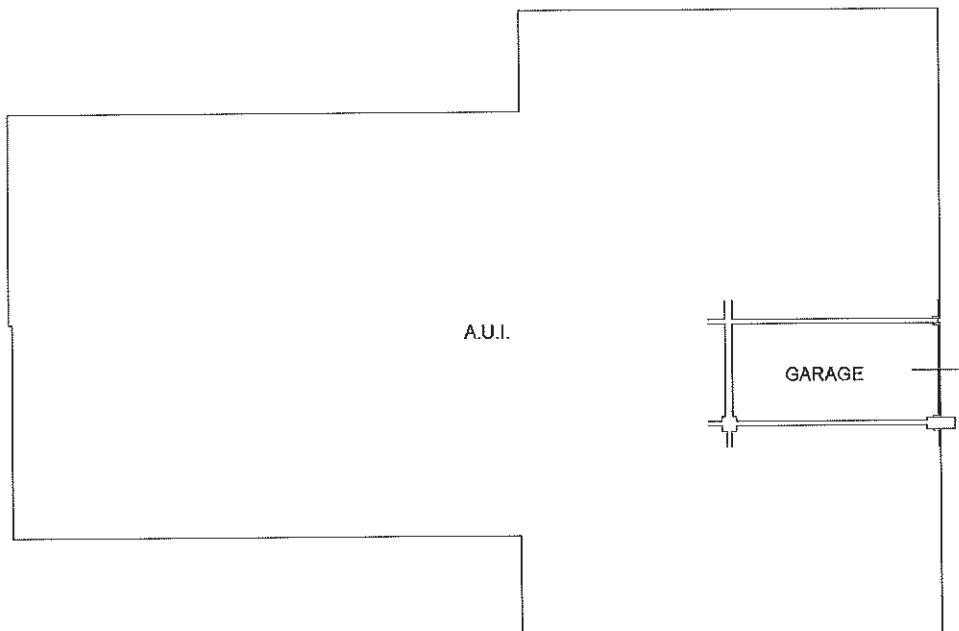

PIANO SEMINTERRATO-TERRA

h=240

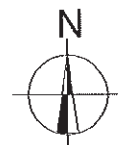

Ultima planimetria in atti

Data: 03/04/2014 - n. T312071 - Richiedente: CLTNGL69B15L4070

Scale schede: 1 - Formato di acquisizione: A4(210x297) - Formato stampa richiesto: A4(210x297)

Agenzia del Territorio
CATASTO FABBRICATI
Ufficio Provinciale di
Treviso

Dichiarazione protocollo n. TV0064647 del 26/02/2007

Planimetria di u.i.u. in Comune di Asolo

Via Malombra

civ.

Identificativi Catastali:

Sezione: C

Foglio: 8

Particella: 846

Subalterno: 21

Compilata da:
Canciani Guido

Iscritto all'albo:
Geometri

Prov. Treviso

N. 2626

Scheda n. 1

Scala 1:200

Catasto dei Fabbricati - Situazione al 03/04/2014 - Comune di ASOLO (A4/I) - < Sez. Urb.: C - Foglio: 8 - Particella: 846 - Subalterno: 21 >
VIA MALOMBRA piano: T;

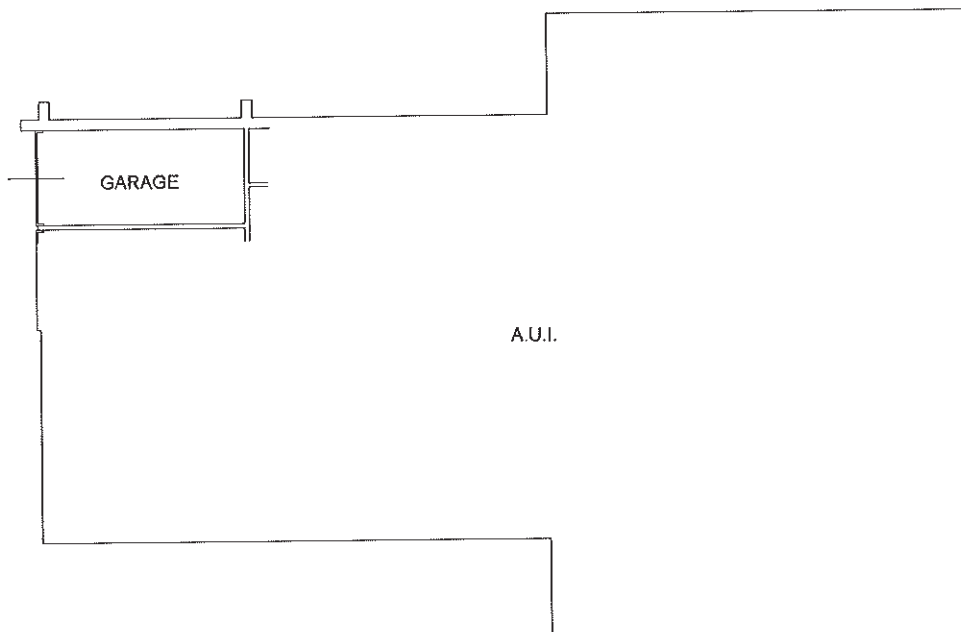

PIANO SEMINTERRATO-TERRA

h=240



Ultima planimetria in atti

Data: 03/04/2014 - n. T312072 - Richiedente: CLTNGL69B15L4070

Totale schede: 1 - Formato di acquisizione: A4(210x297) - Formato stampa richiesto: A4(210x297)

**Agenzia del Territorio
CATASTO FABBRICATI
Ufficio Provinciale di
Treviso**

Dichiarazione protocollo n. TV0064647 del 26/02/2007

Planimetria di u.i.u. in Comune di Asolo

Via Malombra

civ.

Identificativi Catastali:

Sezione: C

Foglio: 8

Particella: 846

Subalterno: 22

Compilata da:
Canciani Guido

Iscritto all'albo:
Geometri

Prov. Treviso

N. 2626

Scheda n. 1

Scala 1:200

Catasto dei fabbricati - Situazione al 03/04/2014 - Comune di ASOLO (A4/I) - Sez. Urb.: C - Foglio: 8 - Particella: 846 - Subalterno: 22 >
VIA MALOMBRA piano: 1;

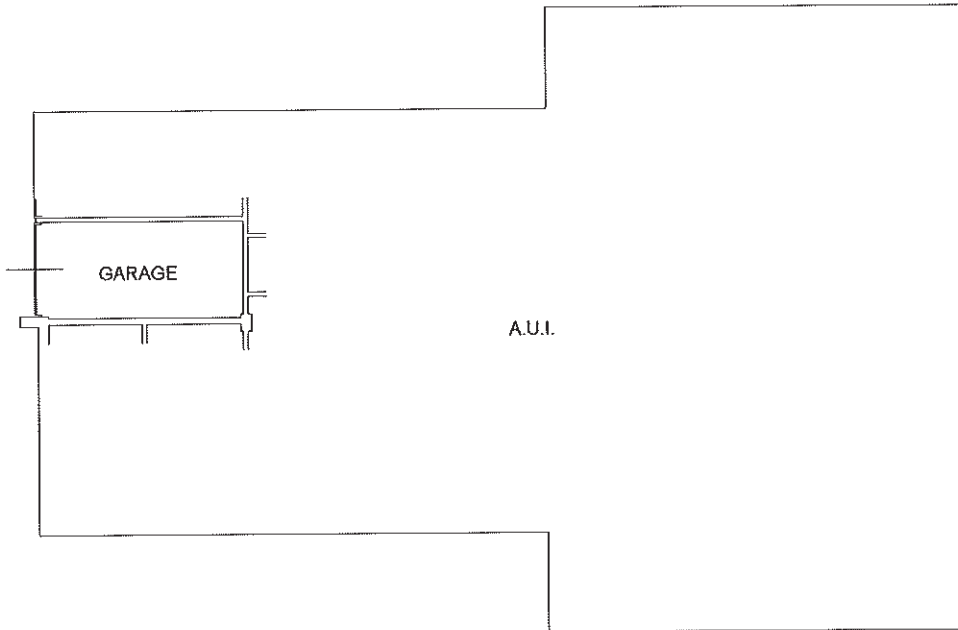

PIANO SEMINTERRATO-TERRA

h=240

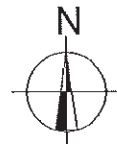

Ultima planimetria in atti

Data: 03/04/2014 - n. T312073 - Richiedente: CLTNGL69B15L4070

Scale schede: 1 - Formato di acquisizione: A4(210x297) - Formato stampa richiesto: A4(210x297)

**Agenzia del Territorio
CATASTO FABBRICATI
Ufficio Provinciale di
Treviso**

Dichiarazione protocollob n. TV0064647 del 26/02/2007

Planimetria di u.i.u. in Comune di Asolo

Via Malombra

civ.

Identificativi Catastali:

Sezione: C

Foglio: 8

Particella: 846

Subalterno: 23

Compilata da:

Canciani Guido

Iscritto all'albo:
Geometri

Prov. Treviso

N. 2626

Scheda n. 1

Scala 1:200

Catasto dei Fabbricati - Situazione al 03/04/2014 - Comune di ASOLO (A4/1) - < Sez. Urb.: C - Foglio: 8 - Particella: 846 - Subalterno: 23 >
VIA MALOMBRA piano: T;

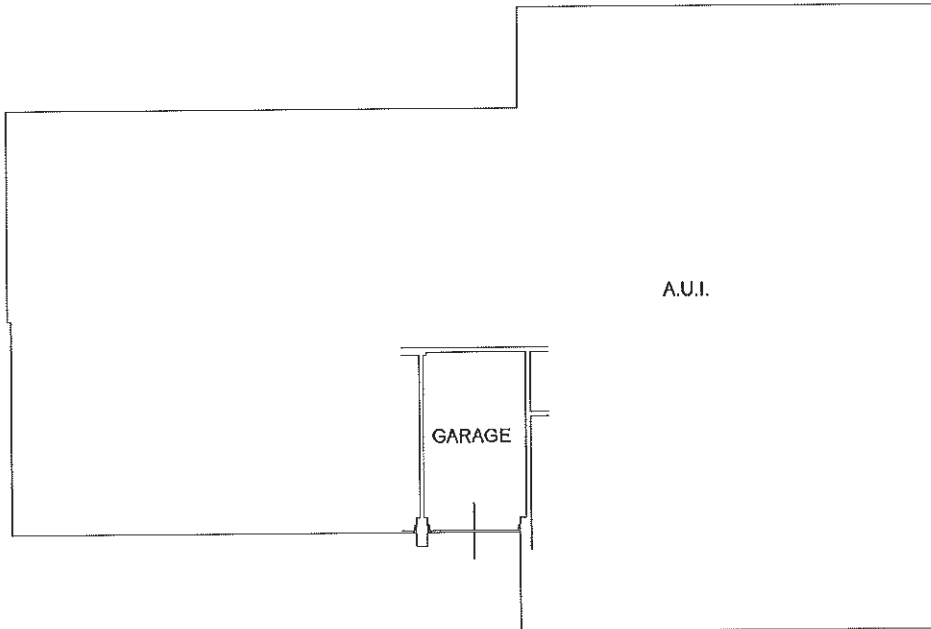

10 metri

PIANO SEMINTERRATO-TERRA

h=240

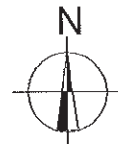

Ultima planimetria in atti

Data: 03/04/2014 - n. T312074 - Richiedente: CLTNGL69B15L4070

Conte schede: 1 - Formato di acquisizione: A4(210x297) - Formato stampa richiesto: A4(210x297)

Agenzia del Territorio
CATASTO FABBRICATI
Ufficio Provinciale di
Treviso

Dichiarazione protocollo n. TV0064647 del 26/02/2007

Planimetria di u.i.u. in Comune di Asolo

Via Malombra

civ.

Identificativi Catastali:

Sezione: C

Foglio: 8

Particella: 846

Subalterno: 24

Compilata da:
Canciani Guido

Iscritto all'albo:
Geometri

Prov. Treviso

N. 2626

Scheda n. 1

Scala 1:200

Catasto dei Fabbricati - Situazione al 03/04/2014 - Comune di ASOLO (A471) - Sez. Urb.: C - Foglio: 8 - Particella: 846 - Subalterno: 24 >
VIA MALOMBRA piano: T;

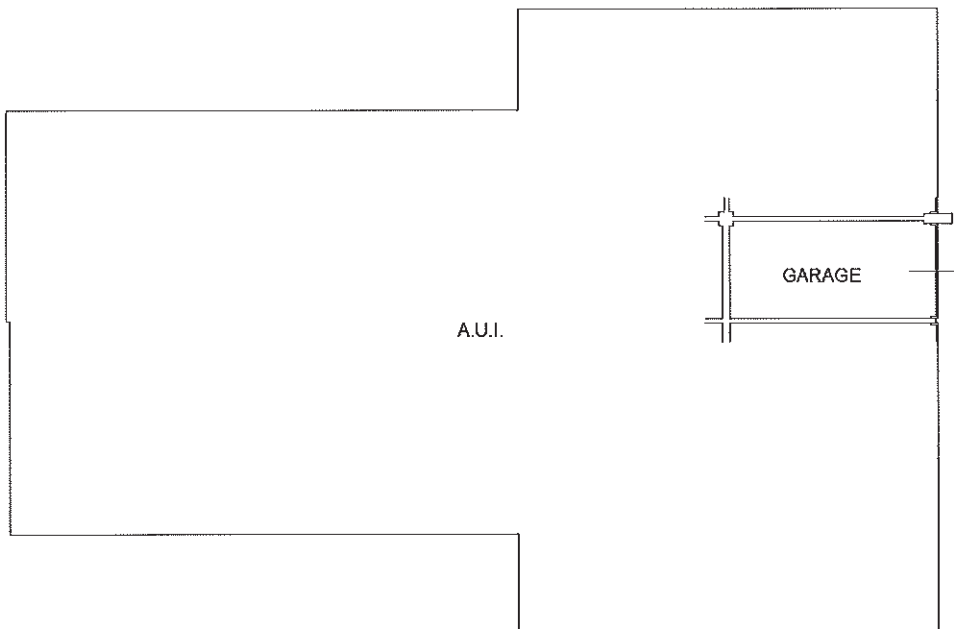

PIANO SEMINTERRATO-TERRA

h=240



Ultima planimetria in atti

Data: 03/04/2014 - n. T316416 - Richiedente: CLTNGL69B15L407O

Totale schede: 1 - Formato di acquisizione: A4(210x297) - Formato stampa richiesto: A4(210x297)

**Agenzia del Territorio
CATASTO FABBRICATI
Ufficio Provinciale di
Treviso**

Dichiarazione protocollo n. TV0064647 del 26/02/2007

Planimetria di u.i.u. in Comune di Asolo

Via Malombra

civ.

Identificativi Catastali:

Sezione: C

Foglio: 8

Particella: 846

Subalterno: 26

Compilata da:
Canciani Guido

Iscritto all'albo:
Geometri

Prov. Treviso

N. 2626

Scheda n. 1

Scala 1:200

Catasto dei Fabbricati - Situazione al 03/04/2014 - Comune di ASOLO (A47D) - Sez. Urb.: C - Foglio: 8 - Particella: 846 - Subalterno: 26 >

VIA MALOMBRA piano: T;

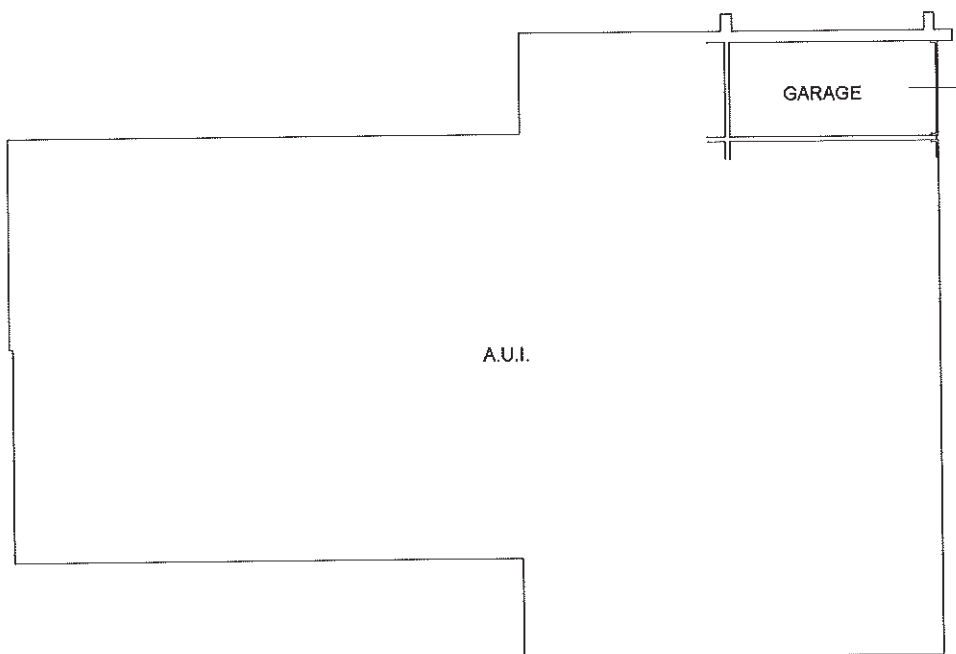

PIANO SEMINTERRATO-TERRA

h=240

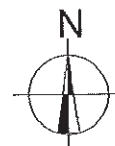

Ultima planimetria in atti

Data: 03/04/2014 - n. T316417 - Richiedente: CLTNGL69B15L4070

Totale schede: 1 - Formato di acquisizione: A4(210x297) - Formato stampa richiesto: A4(210x297)

**Agenzia del Territorio
CATASTO FABBRICATI
Ufficio Provinciale di
Treviso**

Dichiarazione protocollo n. TV0064647 del 26/02/2007

Planimetria di u.i.u. in Comune di Asolo

Via Malombra

civ.

Identificativi Catastali:

Sezione: C

Foglio: 8

Particella: 846

Subalterno: 27

Compilata da:
Canciani Guido

Iscritto all'albo:
Geometri

Prov. Treviso

N. 2626

Scheda n. 1

Scala 1:200

Catasto dei Fabbricati - Situazione al 03/04/2014 - Comune di ASOLO (A4/I) - Sez. Urb.: C - Foglio: 8 - Particella: 846 - Subalterno: 27 >
VIA MALOMBRA piano: T;

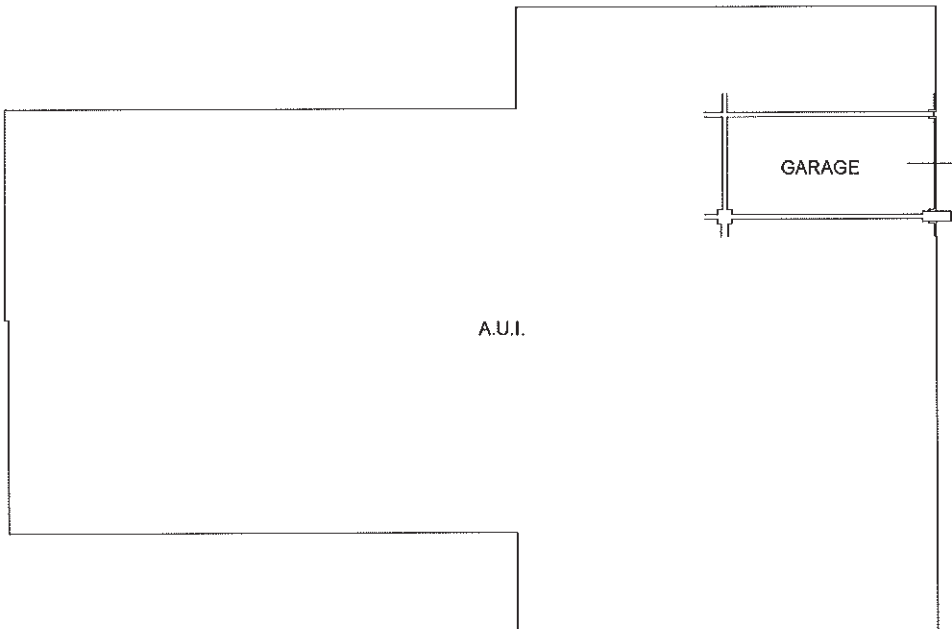

PIANO SEMINTERRATO-TERRA

h=240

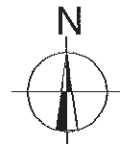

Ultima planimetria in atti

**Agenzia del Territorio
CATASTO FABBRICATI
Ufficio Provinciale di
Treviso**

Dichiarazione protocollata n. TV0064647 del 26/02/2007	
Planimetria di u.i.u. in Comune di Asolo	
Via Malombra	civ.
Identificativi Catastali:	Compilata da: Canciani Guido
Sezione: C	Isritto all'albo: Geometri
Foglio: 8	Prov. Treviso
Particella: 846	N. 2626
Subalterno: 28	

Scheda n. 1 Scala 1:200

Catasto dei Fabbricati - Situazione al 03/04/2014 - Comune di ASOLO (A4/I) - < Sez. Urb.: C - Foglio: 8 - Particella: 846 - Subalterno: 28 >
VIA MALOMBRA piano: T;

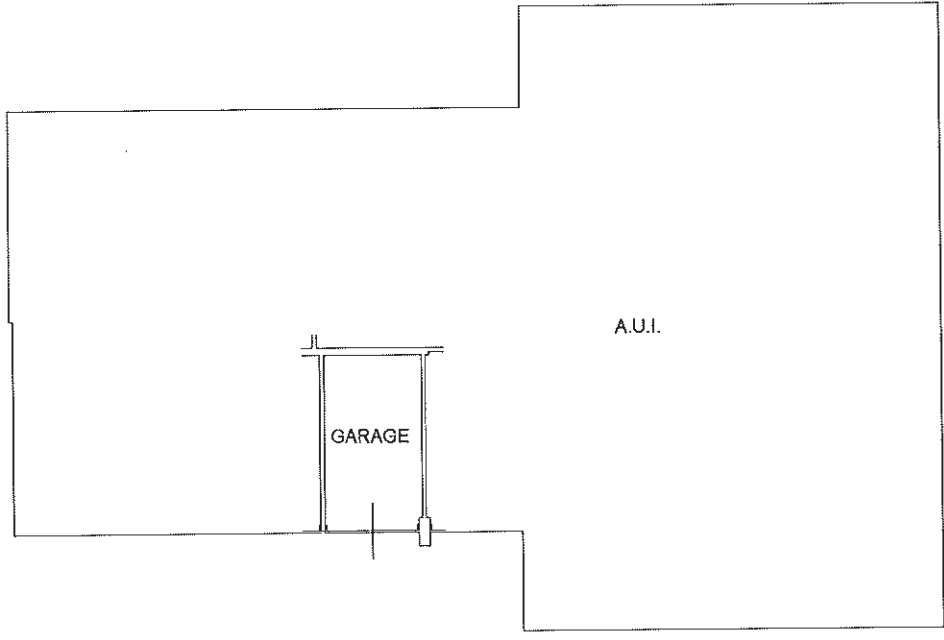

PIANO SEMINTERRATO-TERRA
h=240



Ultima planimetria in atti

10 metri

Agenzia del Territorio
CATASTO FABBRICATI
Ufficio Provinciale di
Treviso

Dichiarazione protocollo n. TV0064647 del 26/02/2007

Planimetria di u.i.u. in Comune di Asolo

Via Malombra

civ.

Identificativi Catastali:

Sezione: C

Foglio: 8

Particella: 846

Subalterno: 29

Compilata da:
Canciani Guido

Iscritto all'albo:
Geometri

Prov. Treviso

N. 2626

Scheda n. 1

Scala 1:200

Catasto dei Fabbricati - Situazione al 03/04/2014 - Comune di ASOLO (A41) - Sez. Urb.: C - Foglio: 8 - Particella: 846 - Subalterno: 29 >
VIA MALOMBRA piano: T;

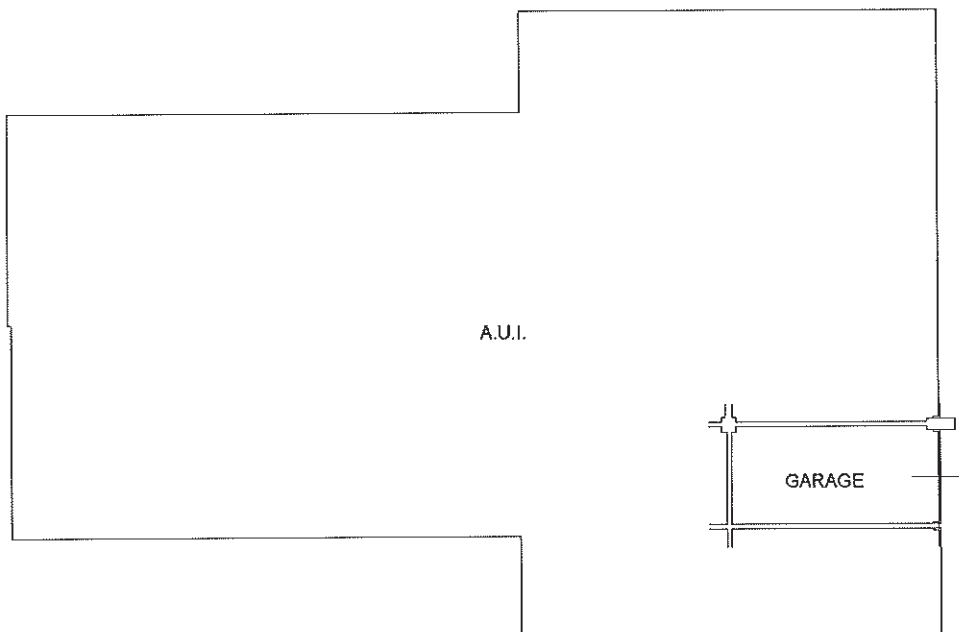

PIANO SEMINTERRATO-TERRA

h=240

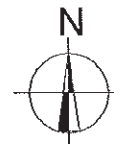

Ultima planimetria in atti

Data: 03/04/2014 - n. T316420 - Richiedente: CLTNGL69B15L4070

Totale schede: 1 - Formato di acquisizione: A4(210x297) - Formato stampa richiesto: A4(210x297)

**Agenzia del Territorio
CATASTO FABBRICATI
Ufficio Provinciale di
Treviso**

Dichiarazione protocollo n. TV0064647 del 26/02/2007

Planimetria di u.i.u. in Comune di Asolo

Via Malombra

civ.

Identificativi Catastali:

Sezione: C

Foglio: 8

Particella: 846

Subalterno: 30

Compilata da:
Canciani Guido

Iscritto all'albo:
Geometri

Prov. Treviso

N. 2626

Scheda n. 1

Scala 1:200

Catasto dei Fabbricati - Simulazione al 03/04/2014 - Comune di ASOLO (A4/D) - < Sez. Urb.: C - Foglio: 8 - Particella: 846 - Subalterno: 30 >
VIA MALOMBRA piano: T;

10 metri



PIANO SEMINTERRATO-TERRA

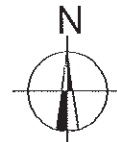

Ultima planimetria in atti

Data: 03/04/2014 - n. T316421 - Richiedente: CLTNGL69B15L4070

Totale schede: 1 - Formato di acquisizione: A4(210x297) - Formato stampa richiesto: A4(210x297)

Agenzia del Territorio
CATASTO FABBRICATI
Ufficio Provinciale di
Treviso

Dichiarazione protocollo n. TV0064647 del 26/02/2007

Planimetria di u.i.u. in Comune di Asolo

Via Malombra

civ.

Identificativi Catastali:

Sezione: C

Foglio: 8

Particella: 846

Subalterno: 48

Compilata da:
Canciani Guido

Iscritto all'albo:
Geometri

Prov. Treviso

N. 2626

Scheda n. 1

Scala 1:200

Catasto dei fabbricati - Situazione al 03/04/2014 - Comune di ASOLO (A4/I) - Sez. Urb.: C - Foglio: 8 - Particella: 846 - Subalterno: 48 >
VIA MALOMBRA piano: I;

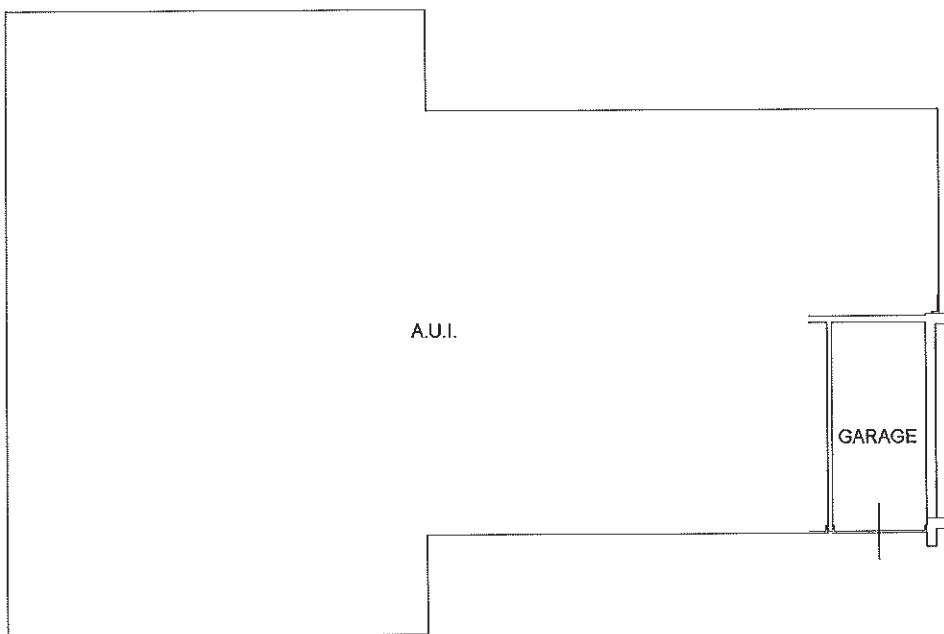

10 metri

PIANO SEMINTERRATO-TERRA

h=240

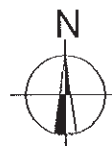

Ultima planimetria in atti

Agenzia del Territorio CATASTO FABBRICATI Ufficio Provinciale di Treviso	Dichiarazione protocollo n. TV0064647 del 26/02/2007	
	Planimetria di u.i.u. in Comune di Asolo Via Malombra civ.	
	Identificativi Catastali: Sezione: C Foglio: 8 Particella: 846 Subalterno: 49	Compilata da: Canciani Guido Iscritto all'albo: Geometri Prov. Treviso N. 2626

Scheda n. 1 Scala 1:200

Catasto dei Fabbricati - Situazione al 03/04/2014 - Comune di ASOLO (A471) - < Sez.Urb.: C - Foglio: 8 - Particella: 846 - Subalterno: 49 >
VIA MALOMBRA piano: T;

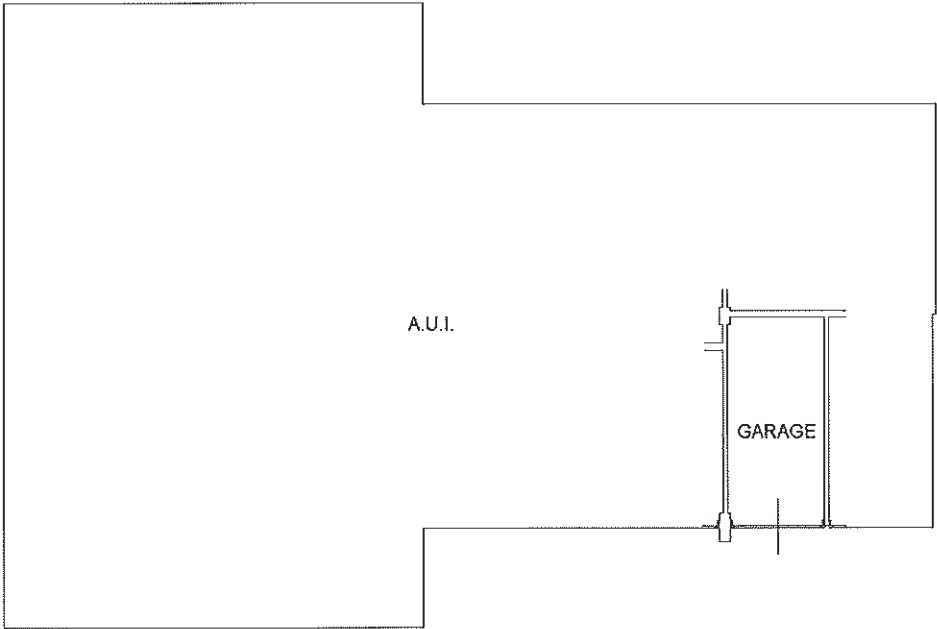

PIANO SEMINTERRATO-TERRA
h=240

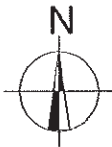

Ultima planimetria in atti

Agenzia del Territorio
CATASTO FABBRICATI
Ufficio Provinciale di
Treviso

Dichiarazione protocollo n. TV0064647 del 26/02/2007

Planimetria di u.i.u. in Comune di Asolo

Via Malombra

civ.

Identificativi Catastali:

Sezione: C

Foglio: 8

Particella: 846

Subalterno: 50

Compilata da:
Canciani Guido

Iscritto all'albo:
Geometri

Prov. Treviso

N. 2626

Scheda n. 1

Scala 1:200

Catasto dei Fabbricati - Situazione al 03/04/2014 - Comune di ASOLO (A471) - < Sez. Urb.: C - Foglio: 8 - Particella: 846 - Subalterno: 50 >
VIA MALOMBRA piano: T;

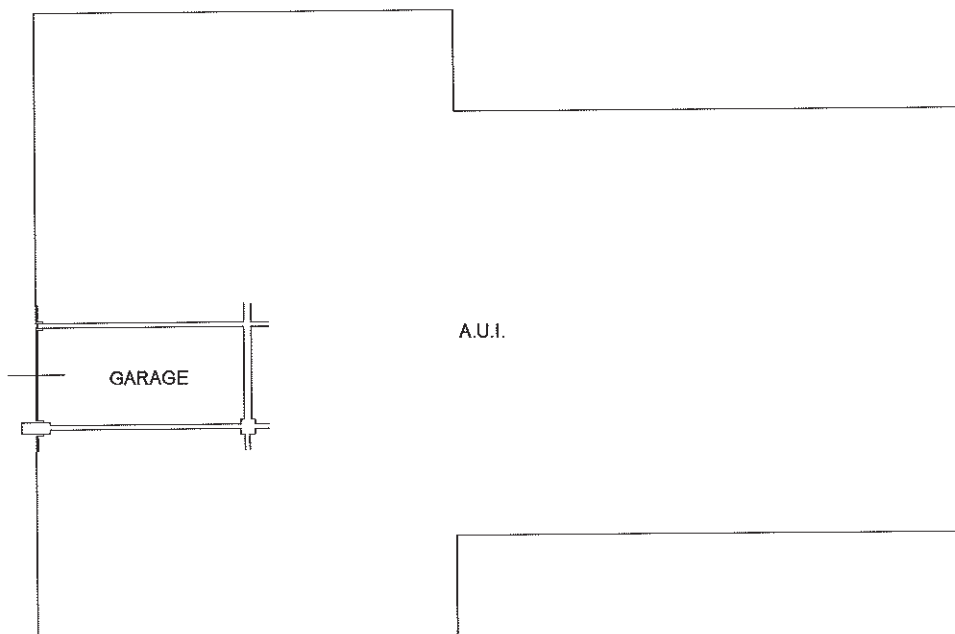

PIANO SEMINTERRATO-TERRA

h=240



Ultima planimetria in atti

Data: 03/04/2014 - n. T317678 - Richiedente: CLTNGL69B15L4070

Totale schede: 1 - Formato di acquisizione: A4(210x297) - Formato stampa richiesto: A4(210x297)

Agenzia del Territorio
CATASTO FABBRICATI
Ufficio Provinciale di
Treviso

Dichiarazione protocollo n. TV0064647 del 26/02/2007

Planimetria di u.i.u. in Comune di Asolo

Via Malombra

civ.

Identificativi Catastali:

Sezione: C
Foglio: 8
Particella: 846
Subalterno: 51

Compilata da:
Canciani Guido

Iscritto all'albo:
Geometri

Prov. Treviso

N. 2626

Scheda n. 1

Scala 1:200

Catasto dei Fabbricati - Situazione al 03/04/2014 - Comune di ASOLO (A4/I) - Sez. Urb.: C - Foglio: 8 - Particella: 846 - Subalterno: 51 >

VIA MALOMBRA piano: I;

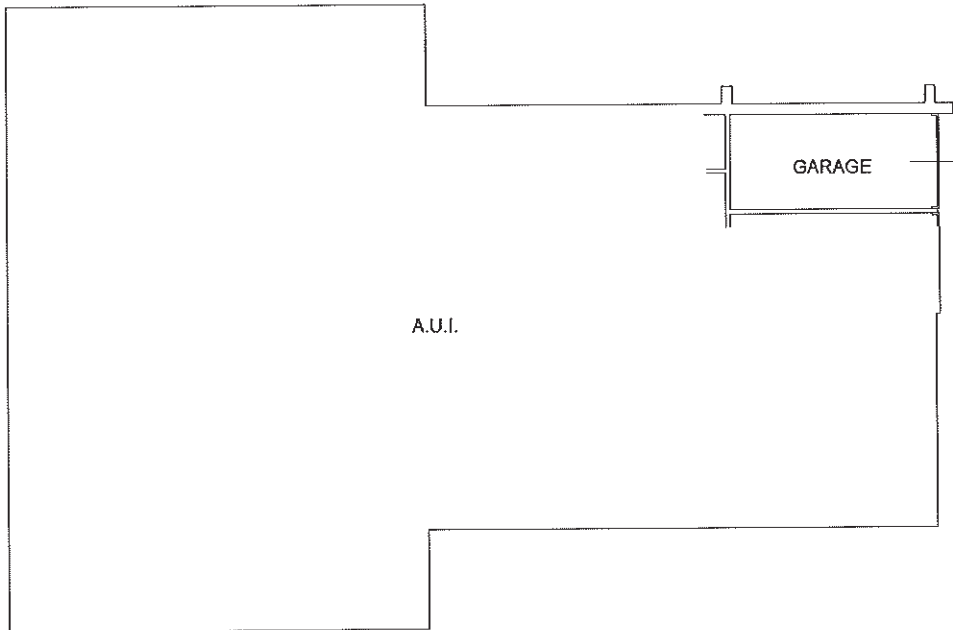

PIANO SEMINTERRATO-TERRA

h=240

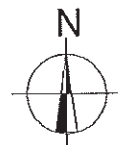

Ultima planimetria in atti

Data: 03/04/2014 - n. T317679 - Richiedente: CLTNGL69B15L4070

Totale schede: 1 - Formato di acquisizione: A4(210x297) - Formato stampa richiesto: A4(210x297)

Agenzia del Territorio
CATASTO FABBRICATI
Ufficio Provinciale di
Treviso

Dichiarazione protocollo n. TV0064647 del 26/02/2007

Planimetria di u.i.u. in Comune di Asolo

Via Malombra

civ.

Identificativi Catastali:

Sezione: C

Foglio: 8

Particella: 846

Subalterno: 53

Compilata da:
Canciani Guido

Iscritto all'albo:
Geometri

Prov. Treviso

N. 2626

Scheda n. 1

Scala 1:200

Catasto dei Fabbricati - Situazione al 03/04/2014 - Comune di ASOLO (A4/I) - Sez. Urb.: C - Foglio: 8 - Particella: 846 - Subalterno: 53 >

VIA MALOMBRA piano: I;

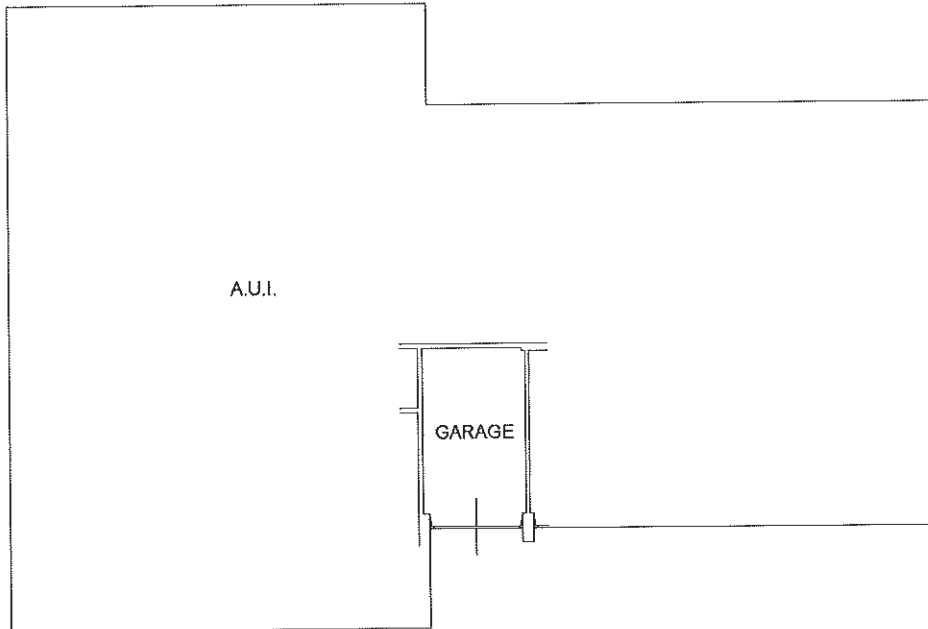

PIANO SEMINTERRATO-TERRA

h=240

10 metri

Ultima planimetria in atti

**Agenzia del Territorio
CATASTO FABBRICATI
Ufficio Provinciale di
Treviso**

Dichiarazione protocollo n. TV0064647 del 26/02/2007

Planimetria di u.i.u. in Comune di Asolo

Via Malombra

civ.

Identificativi Catastali:

Sezione: C

Foglio: 8

Particella: 846

Subalterno: 54

Compilata da:
Canciani Guido

Iscritto all'albo:
Geometri

Prov. Treviso

N. 2626

Scheda n. 1

Scala 1:200

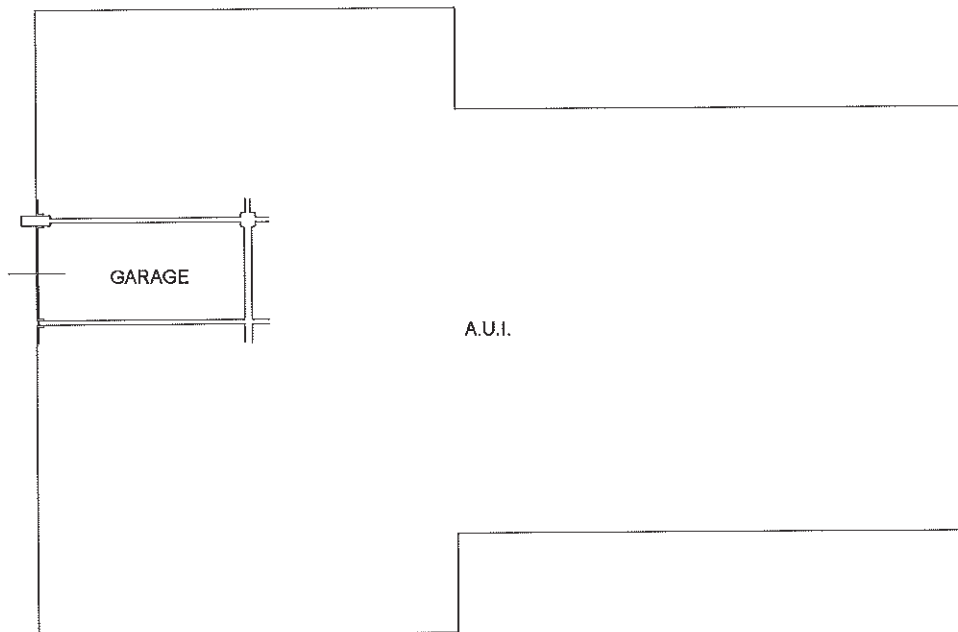

PIANO SEMINTERRATO-TERRA

h=240

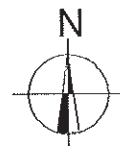

Catasto dei Fabbricati - Situazione al 03/04/2014 - Comune di ASOLO (A4(I)) - Sez. Urb.: C - Foglio: 8 - Particella: 846 - Subalterno: 54 >
VIA MALOMBRA piano: I;

Ultima planimetria in atti

Data: 03/04/2014 - n. T318189 - Richiedente: CLTNGL69B15L4070

Totale schede: 1 - Formato di acquisizione: A4(210x297) - Formato stampa richiesto: A4(210x297)

**Agenzia del Territorio
CATASTO FABBRICATI
Ufficio Provinciale di
Treviso**

Dichiarazione protocollo n. TV0064647 del 26/02/2007

Planimetria di u.i.u. in Comune di Asolo

Via Malombra

civ.

Identificativi Catastali:

Sezione: C

Foglio: 8

Particella: 846

Subalterno: 56

Compilata da:
Canciani Guido

Iscritto all'albo:
Geometri

Prov. Treviso

N. 2626

Scheda n. 1

Scala 1:200

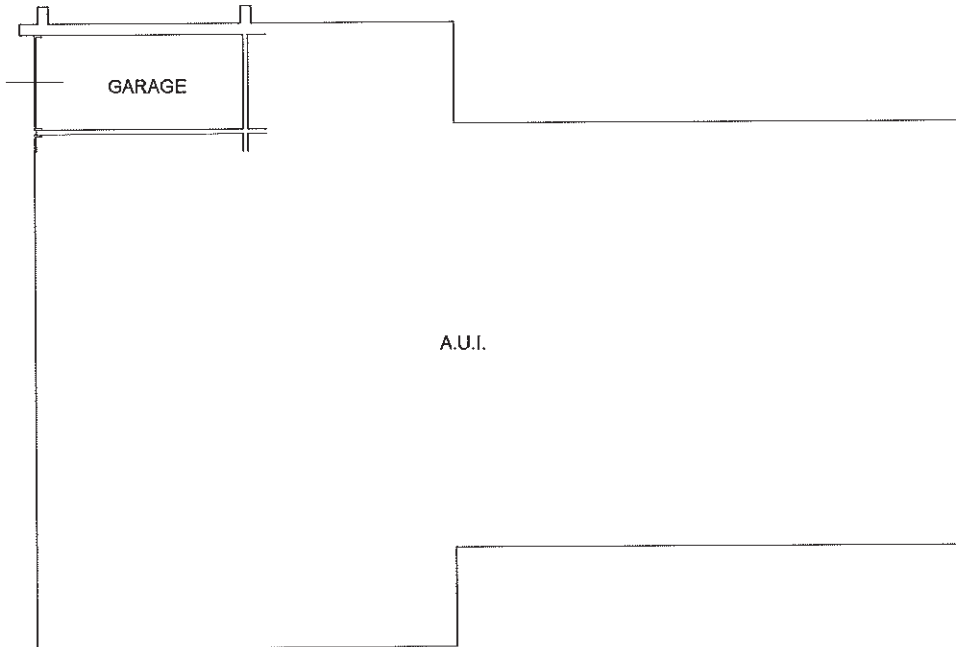

PIANO SEMINTERRATO-TERRA

h=240

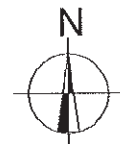

Catasto dei Fabbricati - Situazione al 03/04/2014 - Comune di ASOLO (A4/I) - Sez. Urb.: C - Foglio: 8 - Particella: 846 - Subalterno: 56 >
VIA MALOMBRA piano: T;

Ultima planimetria in atti

Data: 03/04/2014 - n. T318190 - Richiedente: CLTNGL69B15L4070

totale schede: 1 - Formato di acquisizione: A4(210x297) - Formato stampa richiesto: A4(210x297)

10 metri

Agenzia del Territorio
CATASTO FABBRICATI
Ufficio Provinciale di
Treviso

Dichiarazione protocollo n. TV0064647 del 26/02/2007

Planimetria di u.i.u. in Comune di Asolo

Via Malombra

civ.

Identificativi Catastali:

Sezione: C

Foglio: 8

Particella: 846

Subalterno: 59

Compilata da:
Canciani Guido

Iscritto all'albo:
Geometri

Prov. Treviso

N. 2626

Scheda n. 1

Scala 1:200

Catasto dei Fabbricati - Situazione al 03/04/2014 - Comune di ASOLO (A411) - < Sez. Urb.: C - Foglio: 8 - Particella: 846 - Subalterno: 59 >
VIA MALOMBRA piano: T;

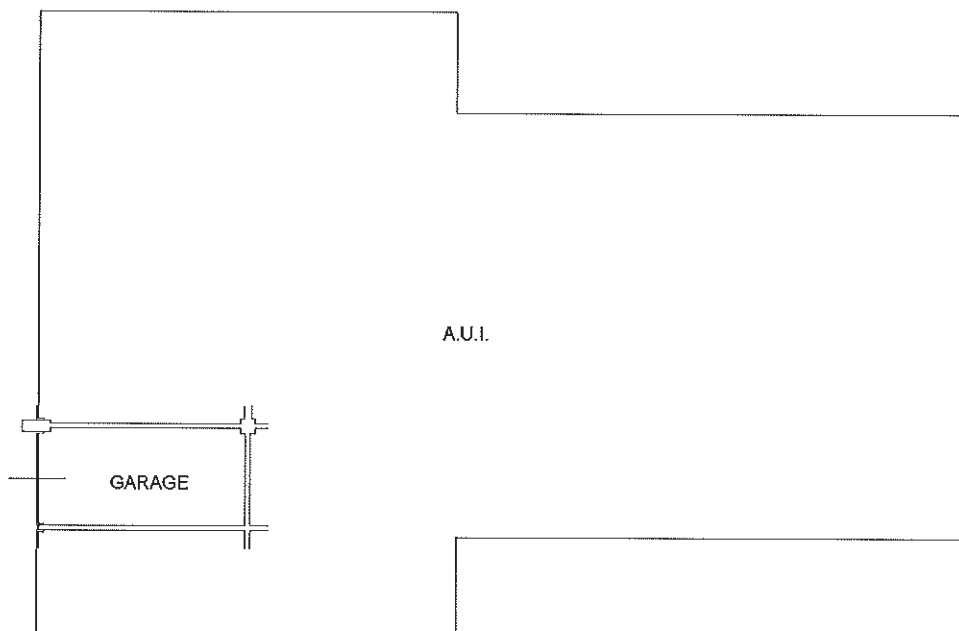

PIANO SEMINTERRATO-TERRA

h=240

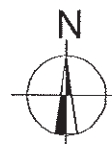

Ultima planimetria in atti

10 metri