

TRIBUNALE DI PORDENONE**Fallimento n° 75/2015 del 30.09.2015**

«AT. S.r.l.» (in liquidazione)

Giudice Delegato: dottor Francesco Pedoja
Curatore: dottor Mauro Moras
Consulente Tecnico: dott. ing. Franco Facin

Beni Immobili Afferenti l'Attivo della Società
(relazione di valutazione ed allegati)

Pordenone, 13 gennaio 2016

| | |
|---|-------------|
| * premessa e precisazioni..... | pagine 1-2 |
| * scopo e data di riferimento..... | pagina 2 |
| * definizioni..... | pagina 3 |
| * criteri di valutazione e metodologia operativa..... | pagine 3+5 |
| * situazione degli immobili..... | pagine 5-6 |
| * iscrizioni e trascrizioni..... | pagine 7+9 |
| * limitazioni e precisazioni..... | pagine 9-10 |
| * conclusioni..... | pagina 10 |
| * allegati alla relazione di valutazione | |

consulenza di valutazione



TRIBUNALE DI PORDENONE

«AT S.r.l.» (in liquidazione)

Brugnera (PN) - viale Europa, 20.

Fallimento n° 75/2015 del 30.09.2015**Giudice Delegato: dottor Francesco Pedoja****Curatore: dottor Mauro Moras**

Signor Giudice Delegato, egregio dottore Francesco Pedoja, e Signor Curatore,
egregio dottore Mauro Moras

premesse

che il sottoscritto Franco Facin, iscritto all'Albo dell'Ordine degli Ingegneri della
Provincia di Venezia al n° 1472 ed in quello dei Consulenti Tecnici del Tribunale di
Venezia al n° 337V, residente in Noale (VE), via del Lazzaretto 16/a1, il 02 ottobre
2015 è stato nominato «...quale perito-stimatore della procedura in oggetto...»,

preciso

che la presente relazione riguarda il solo bene immobile iscritto all'attivo della
Società, così individuato:

- compendio produttivo in Brugnera (PN), viale Europa 20, composto da terreno,
fabbricati, sistemazioni esterne ed impianti fissi.

Sono per contro esclusi i beni materiali mobili (valutati in elaborato a parte), gli
immateriali, documentazione della Società, eventuali partecipazioni ed ogni altro
bene non riportato negli allegati di dettaglio.

consulenza di valutazione

30033 noale (ve) - via del Lazzaretto 16/a1
tel e fax: 041.8226112 - e.mail: franco.facin@iol.it

CF: FCN FNC 49P22 L7366 pi: 02728310273



Presento

relazione di valutazione del compendio immobiliare come sopra individuato redatta secondo i principi ed i criteri di seguito riportati.

Scopo e data di riferimento

Scopo dello studio è stata la determinazione del più ragionevole e probabile «**Valore di Mercato (VM)**» (in continuità d'uso) e del «**Valore di Liquidazione (VL)**» (o di immediato realizzo) della proprietà immobiliare al **30 settembre 2015** a fini di cessione nell'ambito della procedura fallimentare.

Confidando vi siano soggetti interessati a acquisirla congiuntamente alla attività installata, già di "AT" ed oggi condotta in affitto da "AT International S.r.l.", il valore è stato determinato sia in continuità (VM) che per immediato realizzo (VL).

Nel primo caso parte significativa del valore verrebbe mantenuta ed in particolare non sarebbe necessario sostenere costi di separazione "fisica" e di intercettazione ed adeguamento degli impianti che sono in comune le parti restanti.

In ipotesi di continuità, il valore dell'immobile è stato espresso al netto del pro-quota di impianti fissi (circa 75.000,00) che, per la quasi totalità, sono stati realizzati dalla Società sia per la parte di proprietà (circa il 50%) che per quelle in affitto.

Per contro, nel caso di realizzo, sono compresi nel valore attribuito.

Per una migliore comprensione si rimanda agli allegati di dettaglio alla relazione di valutazione del compendio mobiliare già depositata (**allegato.2** - pagine 1-2).

Consistenze, tipologia, caratteristiche e destinazione dell'immobile sono quelle che rilevate nel corso dei sopralluoghi condotti nel mese di ottobre 2015.



Definizioni

Viene definito «**Valore di Mercato (VM)**» (in continuità d'uso) il valore attribuibile al compendio immobiliare in relazione alla sua consistenza, caratteristiche, destinazione, fruibilità, stato d'uso e di manutenzione, presumendo continui ad essere utilizzato quale "contenitore" della attività produttiva installata al suo interno (ipotesi di uso continuato).

Non è pertanto riferibile a quanto realizzabile dalla vendita in blocco o frazionata; può invece rappresentare il probabile valore di scambio fra una parte cedente ed una acquirente nella dichiarata intenzione di continuare ad utilizzarlo, per un periodo significativo, per gli specifici scopi per cui fu progettato e costruito.

«**Valore di Liquidazione (VL)**» (o di immediato realizzo) è l'ammontare lordo ricavabile dalla vendita, in blocco o frazionata, del compendio sul libero mercato avendo a disposizione un tempo limitato per trovare dei compratori.

La proprietà immobiliare si intende posta in vendita libera da persone e contenuti ed immediatamente disponibile con eventuali costi di frazionamento, intercettazione e separazione degli impianti, diretti ed indiretti a carico dell'acquirente.

Criteri di valutazione e metodologia operativa

In sede di valutazione mi sono attenuto a principi di generale accettazione, in particolare ricorrendo ai criteri di seguito indicati.

▪ «**Metodo del Mercato**» (o comparativo)

Basato sul confronto, fissa il valore per confronto-correlazione con beni simili ed economicamente equivalenti a quelli in esame correntemente offerti, od oggetto di recenti transazioni, sullo stesso mercato o su piazze concorrenziali.



- **“Metodo del Reddito”**

Il valore viene attribuito in base al risultato della capitalizzazione, ad un opportuno tasso, dei redditi associabili all'utilizzo dei beni.

- **“Metodo del Costo”**

Si basa sul principio della sostituzione, considera cioè il valore attribuibile ai componenti “deperibili” (costruzioni ed impianti) sommato al valore di mercato delle aree su cui gli stessi insistono. Il criterio guida è che il valore attribuibile ad un bene, o ad un complesso di beni, non possa in ogni caso essere superiore al costo necessario per la realizzazione o l'acquisto sul mercato di sostituti di equivalente utilità tecnica ed economica.

Considerata la sufficiente disponibilità di dati di mercato, ho utilizzato in via esclusiva il metodo del mercato (comparativo); comunque i risultati ottenuti sono stati sottoposti a verifica mediante applicazione di quello costo.

Ho quindi:

- acquisito altri documenti, informazioni ed elaborati grafici, oltre a quelli rinvenuti o resi disponibili;
- effettuato indagini di mercato ed acquisito informazioni presso operatori del settore allo scopo di comprendere la dinamica “domanda-offerta”.
- considerato il più probabile valore di mercato di immobili aventi simili destinazione, caratteristiche costruttive, dimensioni ed ubicazione;
- disposto visure ipotecarie per accertare il titolo di proprietà e la presenza di iscrizioni-trascrizioni pregiudizievoli e catastali per reperire planimetrie ed estratti mappa e verificare la rispondenza dell'edificato allo stato di fatto;

consulenza di valutazione



Ho infine elaborato tutte le informazioni e gli elementi raccolti integrandoli in un adeguato processo di analisi basato, oltre che su specifiche conoscenze di pratica estimativa, sui parametri economici desunti dal mercato.

Rilevo che l'immobile della Società è una porzione (più o meno il 50%) di un più ampio compendio anche se, in effetti, l'attività è insediata su tutta la superficie disponibile; sulla parte di proprietà e su altre due in affitto.

Confermo inoltre che la quasi totalità degli impianti, sono stati realizzati da "AT".

Situazione degli immobili

Rimandando agli allegati per quanto ad estremi catastali, consistenza, descrizione, destinazione urbanistica e valutazione, si danno di seguito indicazioni circa conformità e legittimità degli immobili.

Conformità Urbanistica

Il compendio è stato edificato in forza dei seguenti atti autorizzativi:

- «Concessione Edilizia n° 00.240 del 13/12/2000 per costruzione»
- «Concessione Edilizia in variante n° 00.240-1 del 16/05/2001 per ampliamento»
- «Concessione Edilizia n° 01.095 del 26/07/2001 per cabina elettrica»
- «DIA in variante n° 022855 del 21/12/2001 per modifiche interne»
- «DIA in variante n° 017506 del 09/10/2002 per sistemazione parcheggi»
- «Certificato di Agibilità n° 5.2004 del 04/02/2004»

Dall'esame dei documenti reperiti presso l'Ufficio Tecnico del Comune, opere e fabbricati risultano essere stati regolarmente autorizzati; al sopralluogo non sono

consulenza di valutazione



state rilevate difformità significative rispetto agli elaborati depositati, ma solo poco significative modifiche interne nelle aree ad uffici; non tali comunque da compromettere la commerciabilità del bene.

Conformità Catastale

Si rileva che, a seguito della realizzazione dei corpi di terzi in continuità con quello di "AT" (a Sud), non è stata aggiornata la planimetria catastale; infatti il tamponamento di separazione riportato nella planimetria della parte di proprietà non è presente (modifica assentita con le concessioni relative ai corpi di terzi) e le aree formano un grande spazio comune.

Oltre a questo, situazione che non compromette la commerciabilità del bene, null'altro si segnala.

Conformità generale e degli impianti

Sono risultate disponibili l'attestazione di prestazione energetica "APE" e, allegate alla pratica edilizia, le certificazioni di conformità degli impianti.

In effetti si fa presente che queste ultime sono riferite agli impianti nella configurazione originaria cioè prima della realizzazione dei corpi edificati senza soluzione di continuità (senza divisori) con la porzione di proprietà.

Riguardo al CPI (Certificato Prevenzione Incendi), al momento l'attività ne risulta sprovvista in quanto alcune prescrizioni imposte dai Vigili del Fuoco non sono state ancora ottemperate.

Si rammenta che in caso di vendita devono essere prodotti in originale o copia conforme l'APE ed il certificato di destinazione urbanistica "CDU".

consulenza di valutazione



Iscrizioni e trascrizioni

Si riporta di seguito quanto risulta dalle ispezioni ipotecarie disposte sull'immobile (vedere anche copia della relazione allegata).

Formalità pregiudizievoli

- **iscrizione** 10.12.2001 RG/RP nn. 18299/3174
favore: Cassa di Risparmio di Udine e Pordenone S.p.A.
immobili: CT: Brugnera fgl. 1, mp. 396 - 13.395m²
titolo: ipoteca volontaria per mutuo durata 12 anni 27 giorni
importo: 3.850.000.000,00€ (capitale 6.160.000.000,00€)
annotata: restrizione di beni il 30.03.2007 nn.6128/968-6129/969,
liberati i mappali 450 e 451
- **iscrizione** 10.12.2001 RG/RP nn. 18300/3175
favore: Cassa di Risparmio di Udine e Pordenone S.p.A.
mobili: tutti gli impianti, macchinari, attrezzature e arredi destinati o che
saranno destinati all'attività di "AT S.r.l." (vedasi nota trascrizione)
titolo: **privilegio speciale industriale** durata anni 12 giorni 27
importo: 3.850.000.000,00€ (capitale 6.160.000.000,00€)
- **iscrizione** 20.12.2006 RG/RP nn. 22859/5975
favore: Banca Antoniana - Popolare Veneta S.p.A.
mobili: tutti gli impianti, macchinari, attrezzature e arredi destinati o che
saranno destinati all'attività di "AT S.r.l." (vedasi nota trascrizione)
titolo: **privilegio speciale industriale** durata anni 8
importo: 1.920.000,00€ (capitale 1.200.000,00€)
- **iscrizione** 03.02.2012 RG/RP nn. 1860/213
favore: Glass International S.r.l. (in C.P.) - Mombaroccio (PS)

consulenza di valutazione



immobili: CF: Brugnera fgl. 1, mp. 396 - D/7
CT: Brugnera fgl. 1, mp. 396 - 11.970m²
titolo: ipoteca volontaria
importo: 140.000,00€ (capitale 140.000,00€)

Provenienza

Per la "cronistoria dei titoli di provenienza" (ispezione ventennale) ed obbligazioni assunte si rimanda alla relazione di ispezione ipotecaria allegata in copia.

Convenzioni e Servitù

A carico del "foglio 1 - mapp. n° 282 (da cui è stato stralciato l'attuale 396) ed altri" è trascritta Convenzione Edilizia (atto notaio Pertegato - Rep. n.52007 del 10.03.1998 - trascritta a PN il 27.03.1998 nn. 3764/2778) a favore del Comune di Brugnera per l'attuazione del Piano Particolareggiato per la zona industriale e artigianale del Camol e la realizzazione delle opere di urbanizzazione; integrata e modificata dalla nuova Convenzione Edilizia (atto notaio Pertegato - Rep. n. 185581 del 08.04.2003 - trascritta a PN il 07.05.2003 nn. 7156/4842).

Inoltre a carico del "foglio 1 - mapp. n° 396 (ex 282 e 341)" sono trascritte le seguenti servitù:

- Servitù di elettrodotto (atto notaio Pertegato - Rep. n.85672 del 18.06.1999 - trascritta a PN il 13.07.1999 nn. 9851/6916) a favore di [REDACTED] per l'attraversamento di 4 conduttori aerei;
- Servitù reciproca di transito e di canalizzazioni interrato (atto notaio Gerardi - Rep. n.27152 del 30.11.2000 - trascritta a PN il 15.12.2000 nn. 17141/12188 - 17142/12189) a favore e contro di [REDACTED] su strada di lottizzazione lungo il confine Est;

consulenza di valutazione



- Servitù di elettrodotto, di uso e di transito (atto notaio Corsi - Rep. n.37263 del 08.03.2002 - trascritta a PN il 27.03.2002 nn. 5347/3908) a favore di "Enel Distribuzione S.p.A." per la cabina elettrica;
- Servitù di acquedotto (atto notaio Pertegato - Rep. n.274765 del 17.11.2008 - trascritta a PN il 17.12.2008 nn. 20454/13760) a favore di [REDACTED]

Limitazioni e precisazioni

Diritti di terzi, restrizioni e riserve di proprietà gravanti sui beni della Società sono quelli che risultano dalle ispezioni ipotecarie che ho disposto (vedere relazione allegata), ed oltre a ciò null'altro risulta.

Non ho indagato in merito alla presenza di "passività ambientali"; si presume cioè che non vi siano situazioni critiche o non conformi in materia ambientale.

Non ho inoltre condotto analisi strutturali al fine di verificare la capacità dei fabbricati di resistere ad eventi sismici.

Le superfici e le consistenze del compendio sono state desunte dai documenti catastali e dagli elaborati grafici disponibili od acquisiti per via telematica; documenti ed elaborati che ho ritenuto rientranti nelle normali tolleranze e sottoposti a verifica sommaria.

Le rilevazioni circa l'andamento del mercato immobiliare nella zona di riferimento sono a mio avviso rappresentative della dinamica di domanda-offerta alla data indicata; non posso però escludere vi siano ulteriori segmenti di mercato oggetto di operazioni condotte in modo riservato.

consulenza di valutazione



Dichiaro di non avere interessi economico-finanziari nella proprietà immobiliare od in singoli beni né, più in generale, in "AT S.r.l. (in liquidazione)" od in altre società eventualmente coinvolte.

Conclusioni

Ciò premesso, è mia opinione che il «Valore di Mercato (VM) (in continuità d'uso)» ed il «Valore di Liquidazione (VL) (o di immediato realizzo)» del compendio in esame, alla data convenzionale del 30 settembre 2015, possano essere ragionevolmente attribuiti come segue

* VM (in continuità d'uso) 1.900.000,00€ (unmilionenovecentomila/00€uro)

* VL (di immediato realizzo) 950.000,00€ (novecentocinquantamila/00€uro)

Il riepilogo dei valori attribuiti è riportato in «allegato.1», il dettaglio dei beni in «allegato.2».

La presente relazione si compone di 9 (nove) pagine complete, scritte su di una sola facciata, e 23 (ventitré) righe di quest'ultima; oltre 2 allegati, elaborati grafici, visure, atti e certificati, documentazione fotografica e relazione di ispezione ipotecaria per ulteriori 51 (cinquantuno) pagine, titolo ed intercalari compresi.

Venezia-Mestre (VE), 13 gennaio 2015

dott. ing. Franco Facin





TRIBUNALE DI PORDENONE**Fallimento n° 75/2015 del 30.09.2015**

«AT. S.r.l.» (in liquidazione)

Giudice Delegato: dottor Francesco Pedoja
Curatore: dottor Mauro Moras
Consulente Tecnico: dott. ing. Franco Facin

Beni Immobili Afferenti l'Attivo della Società

(allegati alla relazione di valutazione)

Pordenone, 13 gennaio 2016

- * riepilogo per classe di bilancio allegato.1
- * beni immobili allegato.2 (pagine 1-4)
- * rappresentazioni grafiche e visure (16 pagine)
- * copia atti autorizzativi e certificati (11 pagine)
- * documentazione fotografica (7 cartelle - 14 foto)
- * relazione di ispezione ipotecaria (5 pagine)

consulenza di valutazione



allegato.1
* riepilogo valori attribuiti



franco facin

Ingegnere

AT S.r.l. (in liquidazione)

Tribunale di Pordenone - Fallimento n° 75.2015

Beni iscritti all'attivo della Società: Beni Immobili

Valore di Mercato «VM» (in continuità d'uso) e Valore di Liquidazione «VL» al 30.09.2015

riepilogo generale

| categoria | descrizione | VM (€) | VL (€) |
|---|---|---------------------|-------------------|
| Riepilogo Generale per Categoria di Bilancio | | | |
| Immobili | * Immobile in Brugnera (PN) viale Europa 20 | 1.900.000,00 | 950.000,00 |
| Immobili | totale immobile di proprietà | 1.900.000,00 | 950.000,00 |

consulenza di valutazione

allegato.1



allegato.2 (dettaglio beni e valori attribuiti)

* immobile..... pagine 1+4



AT S.r.l. (in liquidazione)

Tribunale di Pordenone - Fallimento n° 75.2015

Beni iscritti all'attivo della Società: Beni Immobili

Valore di Mercato «VM» (in continuità d'uso) e Valore di Liquidazione «VL» al 30.09.2015

Categoria: **Immobile di Proprietà**Ubicazione: **Brugnera (PN), viale Europa 20**

| categoria | descrizione | VM (€) | VL (€) |
|-----------|---|--------|--------|
| Immobili | <p>Compendio Lavorazione-Uffici-Servizi</p> <p><u>Individuazione Catastale e Consistenza</u> La proprietà risulta così censita al catasto del comune di Brugnera (PN) <u>catasto terreni</u> * foglio 1 - mappale n° 396 ente urbano - 11.970m² <u>catasto fabbricati</u> * foglio 1 - mappale n° 396 - categoria D/7 - piano: T-1° viale Europa 20 - RC: 34.985,00€</p> <p><u>Ubicazione</u> Porzione di un più ampio compendio situato nella zona industriale del comune di Brugnera (PN) denominata "Camol"; in effetti trattasi di un unico capannone eretto, a più riprese, su tre mappali diversi. L'intero complesso era occupato dall'azienda fallita "AT" la cui attività è ora concessa in affitto alla società "AT International S.r.l.". La zona, a Nord del capoluogo, è subito a Sud dell'autostrada «A28» nei pressi dell'uscita "Sacile Est" che dista circa 3km. La proprietà è posizionata per l'esattezza al civico 20 di viale Europa, strada interna della zona, su cui dà gli accessi principali; dista circa 5km dal centro di Brugnera e 7km da quello di Sacile. Il terreno, di forma rettangolare, confina su 2 lati con viale Europa, ad Est con una laterale della stessa e a Sud con il resto del compendio; è recintato su tre lati (Ovest, Nord ed Est) con accessi carrai su tutti (n° 4 totali) e l'area scoperta è asfaltata, in parte a verde. I fabbricati insediati in zona sono quelli tipici degli agglomerati artigianali/industriali con unità di tutte le dimensioni. La zona dispone di tutti i principali servizi a rete. La parte di compendio di proprietà si compone di un corpo più grande adibito a lavorazione, due corpi addossati sul fronte (Nord) con uffici, servizi e locali tecnici ed una cabina elettrica staccata a Ovest. L'area lavorazione è a solo piano terra; su due gli uffici/servizi.</p> <p><u>Destinazione Urbanistica</u> Secondo il PRG vigente (var. n°50 DCC n° 49 del 01.09.14) ricade in: * «Zona D.3 - Industriale, esistente o in corso» L'attuazione è regolata all'art. n° 10 che, oltre ad altre prescrizioni, fissa al 50% l'indice di copertura; per maggiori dettagli si rimanda alla lettura completa delle NTA e ad ogni altra norma applicabile.</p> | | |

consulenza di valutazione



franco facin

ingegnere

AT S.r.l. (in liquidazione)

Tribunale di Pordenone - Fallimento n° 75.2015

Beni iscritti all'attivo della Società: Beni Immobili

Valore di Mercato «VM» (in continuità d'uso) e Valore di Liquidazione «VL» al 30.09.2015

Categoria: **Immobile di Proprietà**Ubicazione: **Brugnera (PN), viale Europa 20**

| categoria | descrizione | VM (€) | VL (€) |
|-----------|--|--------|--------|
| | <p>Descrizione Sup. Coperta = 6.740m² - Sup. Sviluppata = 7.280m² Porzione Nord del più ampio compendio in cui AT esercitava l'attività. L'edificazione è avvenuta a più riprese fino alla composizione attuale. Lavorazione (H=8,2m) a solo piano terra, due corpi ad uffici, servizi e locali tecnici (H=3,2+3,0m) su 2 piani.</p> <p>Lavorazione Sup. Coperta e Sviluppata = 6.150m² Fondazioni a plinti e travi di collegamento di c.a.; struttura di c.a.p.; copertura di lamiera grecata con lucernari di traslucido su tegoli prefabbricati; tamponamenti in pannelli di c.a.p.; pavimenti di cemento liscio; serramenti di alluminio/vetro, portoni scorrevoli di metallo e pannelli sandwich e telone ascendente, uscite di sicurezza.</p> <p>Uffici-Servizi Sup. Coperta = 550m² - Sup. Sviluppata = 1090m² Fondazioni a trave continua di c.a.; struttura di c.a. e c.a.p.; tamponamenti in pannelli di c.a.p. in parte finiti a ghiaio lavato; copertura piana con guaina impermeabilizzante; solai di c.a.p.; divisori di muratura intonacata/tinteggiata, cartongesso e pareti mobili/attrezzate di alluminio/vetro/laminato; pavimenti di piastrelle ceramiche e parquet; serramenti e finestre di alluminio colorato/vetrocamera, tende avvolgibili e scorrevoli di pvc; portale d'ingresso e scala interna di c.a.; controsoffitti di cartongesso e doghe di alluminio; servizi igienici c/di accessori ed impianto idrosanitario.</p> <p>Cabina Elettrica Sup. Coperta e Sviluppata = 40m² Struttura di c.a.p., copertura piana impermeabilizzata, porte di metallo.</p> <p>Opere Esterne * area esterna in asfalto ed in parte battuto di cemento e a verde; * recinzione in rete metallica su cordolo di c.a.; * rete raccolta acque meteoriche e fognatura.</p> <p>Impianti Fissi Riscaldamento Lavorazione comune: rete a termostrisce con 2 caldaie a gas (quota parte di proprietà). Riscaldamento/Condizionamento Uffici/Servizi: rete a fan-coil e corpi radianti con caldaie murali e gruppo frigorifero. Impianto idrico: acqua potabile ed industriale con attacco alla rete pubblica e pozzo artesiano.</p> | | |

consulenza di valutazione



AT S.r.l. (in liquidazione)

Tribunale di Pordenone - Fallimento n° 75.2015

Beni iscritti all'attivo della Società: Beni Immobili

Valore di Mercato «VM» (in continuità d'uso) e **Valore di Liquidazione «VL»** al 30.09.2015Categoria: **Immobile di Proprietà**Ubicazione: **Brugnera (PN), viale Europa 20**

| categoria | descrizione | VM (€) | VL (€) | | | | | | | | | | | | | | | | | | | | | | | | | | | | | | | | | | | | | | | | | | | | |
|--|--|--------------|---------------------|-----------|----|-------------|--------|-------|--------------|---------------------|--------|-----|------------|-------------------------------|------|---|------|---------------------|--------|-----|------------|--|--------|-----|-----------|-----------------------------|------|---|------|----------------------------|--------|-----|-----------|------------------|------|----|------|---------------------------------|--|--------------|---------------------|--|--|--|---------------------|--|--|
| | <p>Rete distribuzione gas GPL con 2 gruppi erogazione Liquigas.</p> <p>Conformità catastale ed urbanistica Dall'esame dei documenti reperiti presso l'Ufficio Tecnico del Comune, opere e fabbricati risultano essere stati regolarmente autorizzati; al sopralluogo non sono state rilevate difformità significative rispetto agli elaborati depositati ma solo lievi modifiche interne negli uffici, comunque tali da non compromettere la commerciabilità del bene. A seguito della realizzazione dei corpi di terzi in continuità con quello di "AT" (a Sud), non è stata aggiornata la planimetria catastale; infatti il tamponamento di separazione riportato nella planimetria della parte di proprietà non è presente (modifica assentita con le concessioni relative ai corpi di terzi) e le aree formano un grande spazio comune.</p> <p>Stato di conservazione e manutenzione Il compendio si presenta in buono stato di conservazione e manutenzione.</p> <p>Criteri di valutazione e valori attribuiti Per la ricerca del valore ho utilizzato in via esclusiva il "metodo del mercato", quindi per confronto-correlazione tra quello in esame ed altri, simili per caratteristiche, destinazione, tipologia e dimensioni con verifica di quanto ottenuto mediante applicazione di quello del costo. In definitiva il valore è stato così determinato:</p> <table border="1"> <thead> <tr> <th></th> <th>€/m²</th> <th>sup. rif.</th> <th>VM</th> </tr> </thead> <tbody> <tr> <td>lavorazione</td> <td>250,00</td> <td>6.150</td> <td>1.537.500,00</td> </tr> <tr> <td>uffici P.T. (Ovest)</td> <td>400,00</td> <td>270</td> <td>108.000,00</td> </tr> <tr> <td>bussola ingresso P.T. (Ovest)</td> <td>0,00</td> <td>5</td> <td>0,00</td> </tr> <tr> <td>uffici P.1° (Ovest)</td> <td>400,00</td> <td>270</td> <td>108.000,00</td> </tr> <tr> <td>centrale termica-dep. vernici-servizi P.T. (Est)</td> <td>250,00</td> <td>270</td> <td>67.500,00</td> </tr> <tr> <td>bussola ingresso P.T. (Est)</td> <td>0,00</td> <td>5</td> <td>0,00</td> </tr> <tr> <td>ufficio-servizi P.1° (Est)</td> <td>300,00</td> <td>270</td> <td>81.000,00</td> </tr> <tr> <td>cabina elettrica</td> <td>0,00</td> <td>40</td> <td>0,00</td> </tr> <tr> <td>valore totale di calcolo</td> <td></td> <td>7.280</td> <td>1.902.000,00</td> </tr> <tr> <td></td> <td></td> <td></td> <td>1.900.000,00</td> </tr> </tbody> </table> <p>valore di mercato in continuità (arrotondato)</p> <p>(al netto di circa 75.000,00€ corrispondenti al pro-quota di impianti fissi fissi, per la quasi totalità, realizzati da "AT")</p> | | €/m² | sup. rif. | VM | lavorazione | 250,00 | 6.150 | 1.537.500,00 | uffici P.T. (Ovest) | 400,00 | 270 | 108.000,00 | bussola ingresso P.T. (Ovest) | 0,00 | 5 | 0,00 | uffici P.1° (Ovest) | 400,00 | 270 | 108.000,00 | centrale termica-dep. vernici-servizi P.T. (Est) | 250,00 | 270 | 67.500,00 | bussola ingresso P.T. (Est) | 0,00 | 5 | 0,00 | ufficio-servizi P.1° (Est) | 300,00 | 270 | 81.000,00 | cabina elettrica | 0,00 | 40 | 0,00 | valore totale di calcolo | | 7.280 | 1.902.000,00 | | | | 1.900.000,00 | | |
| | €/m² | sup. rif. | VM | | | | | | | | | | | | | | | | | | | | | | | | | | | | | | | | | | | | | | | | | | | | |
| lavorazione | 250,00 | 6.150 | 1.537.500,00 | | | | | | | | | | | | | | | | | | | | | | | | | | | | | | | | | | | | | | | | | | | | |
| uffici P.T. (Ovest) | 400,00 | 270 | 108.000,00 | | | | | | | | | | | | | | | | | | | | | | | | | | | | | | | | | | | | | | | | | | | | |
| bussola ingresso P.T. (Ovest) | 0,00 | 5 | 0,00 | | | | | | | | | | | | | | | | | | | | | | | | | | | | | | | | | | | | | | | | | | | | |
| uffici P.1° (Ovest) | 400,00 | 270 | 108.000,00 | | | | | | | | | | | | | | | | | | | | | | | | | | | | | | | | | | | | | | | | | | | | |
| centrale termica-dep. vernici-servizi P.T. (Est) | 250,00 | 270 | 67.500,00 | | | | | | | | | | | | | | | | | | | | | | | | | | | | | | | | | | | | | | | | | | | | |
| bussola ingresso P.T. (Est) | 0,00 | 5 | 0,00 | | | | | | | | | | | | | | | | | | | | | | | | | | | | | | | | | | | | | | | | | | | | |
| ufficio-servizi P.1° (Est) | 300,00 | 270 | 81.000,00 | | | | | | | | | | | | | | | | | | | | | | | | | | | | | | | | | | | | | | | | | | | | |
| cabina elettrica | 0,00 | 40 | 0,00 | | | | | | | | | | | | | | | | | | | | | | | | | | | | | | | | | | | | | | | | | | | | |
| valore totale di calcolo | | 7.280 | 1.902.000,00 | | | | | | | | | | | | | | | | | | | | | | | | | | | | | | | | | | | | | | | | | | | | |
| | | | 1.900.000,00 | | | | | | | | | | | | | | | | | | | | | | | | | | | | | | | | | | | | | | | | | | | | |

consulenza di valutazione



AT S.r.l. (in liquidazione)

Tribunale di Pordenone - Fallimento n° 75.2015

Beni iscritti all'attivo della Società: Beni Immobili

Valore di Mercato «VM» (in continuità d'uso) e Valore di Liquidazione «VL» al 30.09.2015

Categoria: Immobile di Proprietà

Ubicazione: Brugnera (PN), viale Europa 20

| categoria | descrizione | VM (€) | VL (€) |
|-----------|--|---------------------|---------------------------------|
| | <p>Data la buona disponibilità di accessi carrai e di dotazione di uffici e servizi, la porzione di proprietà potrebbe essere frazionata in due unità distinte, ma sostenendo significativi costi di suddivisione delle aree, di intercettazione ed adeguamento degli impianti.</p> <p>In definitiva:</p> <ul style="list-style-type: none"> * considerata la specificità del compendio, le dimensioni, i costi da sostenere per rendere la proprietà pienamente autonoma o per il suo eventuale frazionamento; * inoltre che obiettivo della valutazione è la ricerca di quanto si possa effettivamente realizzare nell'ambito della procedura fallimentare; * ed ancora, che su base statistica il realizzo immediato di immobili di analoghe dimensioni e caratteristiche avviene mediamente a prezzi fino al 40% inferiori rispetto ai riferimenti riscontrabili in ordinarietà di mercato, <p>il valore di liquidazione/realizzo è stato fissato come segue</p> <p style="text-align: right;">diminuzione per immediato realizzo (50%) valore totale di calcolo</p> <p style="text-align: right;">valore di liquidazione (arrotondato)</p> <p>(compreso il pro-quota di impianti fissi)</p> | | 950.000,00 950.000,00 |
| Immobili | totale immobile di proprietà | 1.900.000,00 | 950.000,00 |

consulenza di valutazione



rappresentazioni grafiche e visure

- * inquadramento generale
 - * individuazione su foto aerea
 - * individuazione su estratto di mappa catastale (fuori scala)
 - * individuazione su estratto di mappa di PRG (fuori scala)
 - * planimetrie catastali (fuori scala)
 - * visure terreni e fabbricati
- (totale 16 pagine)



franco facin



AT S.r.l. - Brugnara (PN), viale Europa 20: inquadramento generale (fuori scala - google maps)

consulenza di valutazione



franco facin

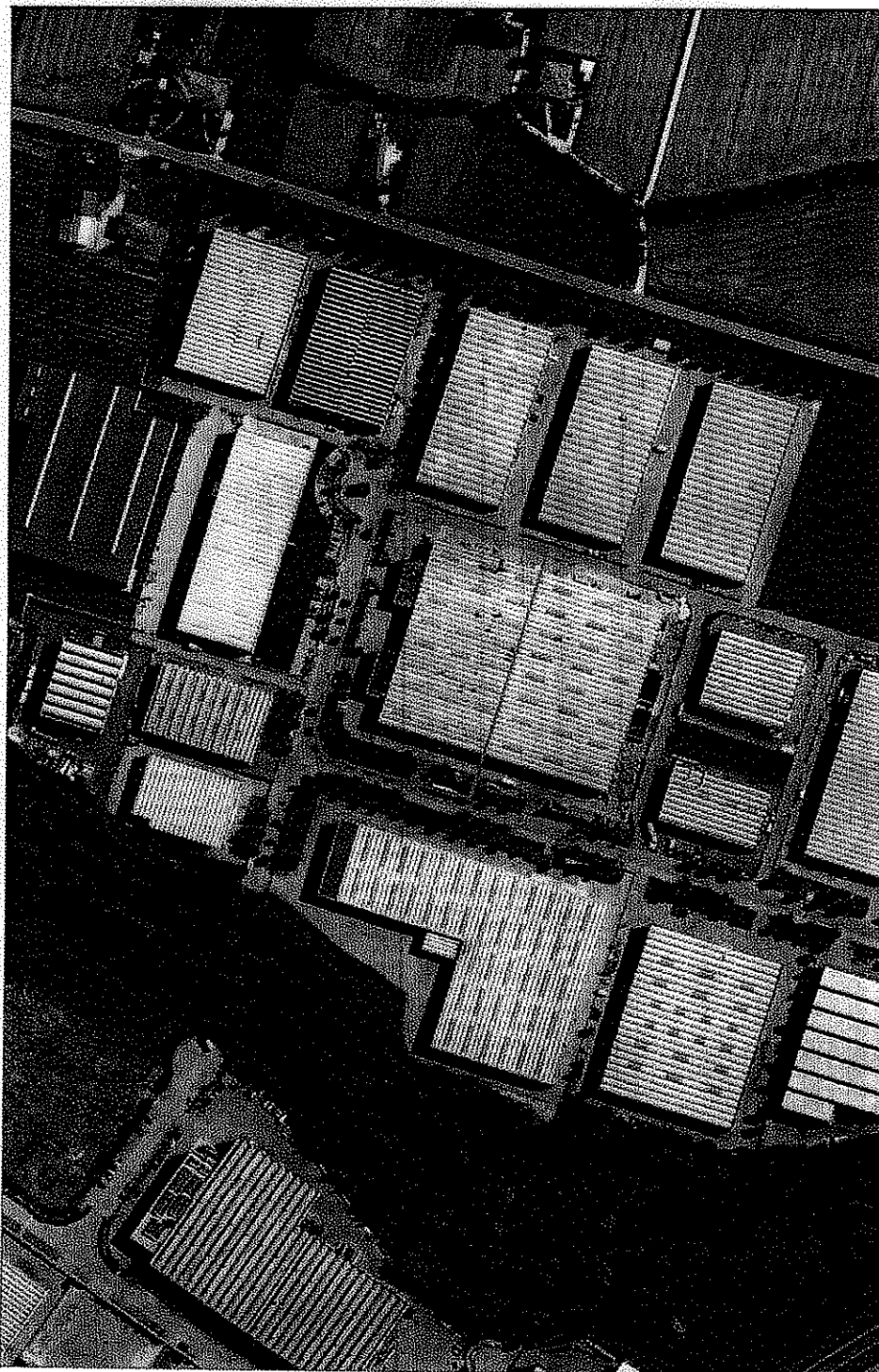

AT S.r.l. - Brugnera (PN), viale Europa 20: individuazione su foto aerea (fuori scala - bing maps)

consulenza di valutazione



franco facin



AT S.r.l. - Brugnera (PN), viale Europa 20: individuazione su estratto di mappa catastale (fuori scala)

consulenza di valutazione



franco facin

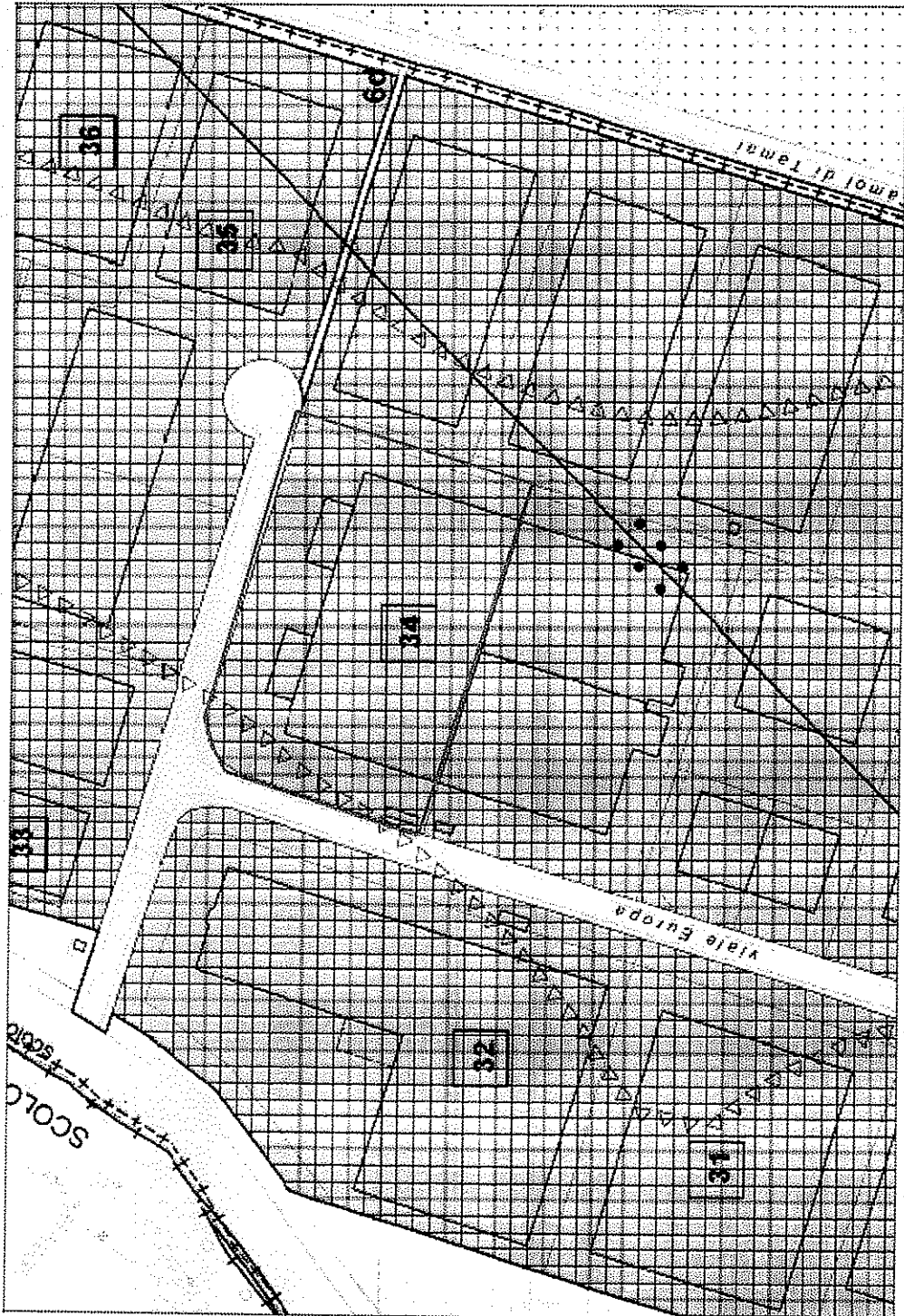

AT S.r.l. - Brugnera (PN), viale Europa 20: individuazione su estratto di mappa di PRG (fuori scala)

consulenza di valutazione



Agenzia del Territorio
Ufficio provinciale di Pordenone

Comune di Brugnera

Sezione:

Foglio: 1

Particella: 396

Dimostrazione grafica dei subalterni

del

Tipo Mappale n.

Scala 1 : 500

ELABORATO PLANIMETRICO
MIRA (B215) - Foglio: 1 - Particella: 106 - Edificato planimetrico

Iscritto all'albo: Geometri

Prov. Pordenone

N. 864

QUADRO D'UNIONE
PIANO TERRA CON ATTINENZA SCOPERTA

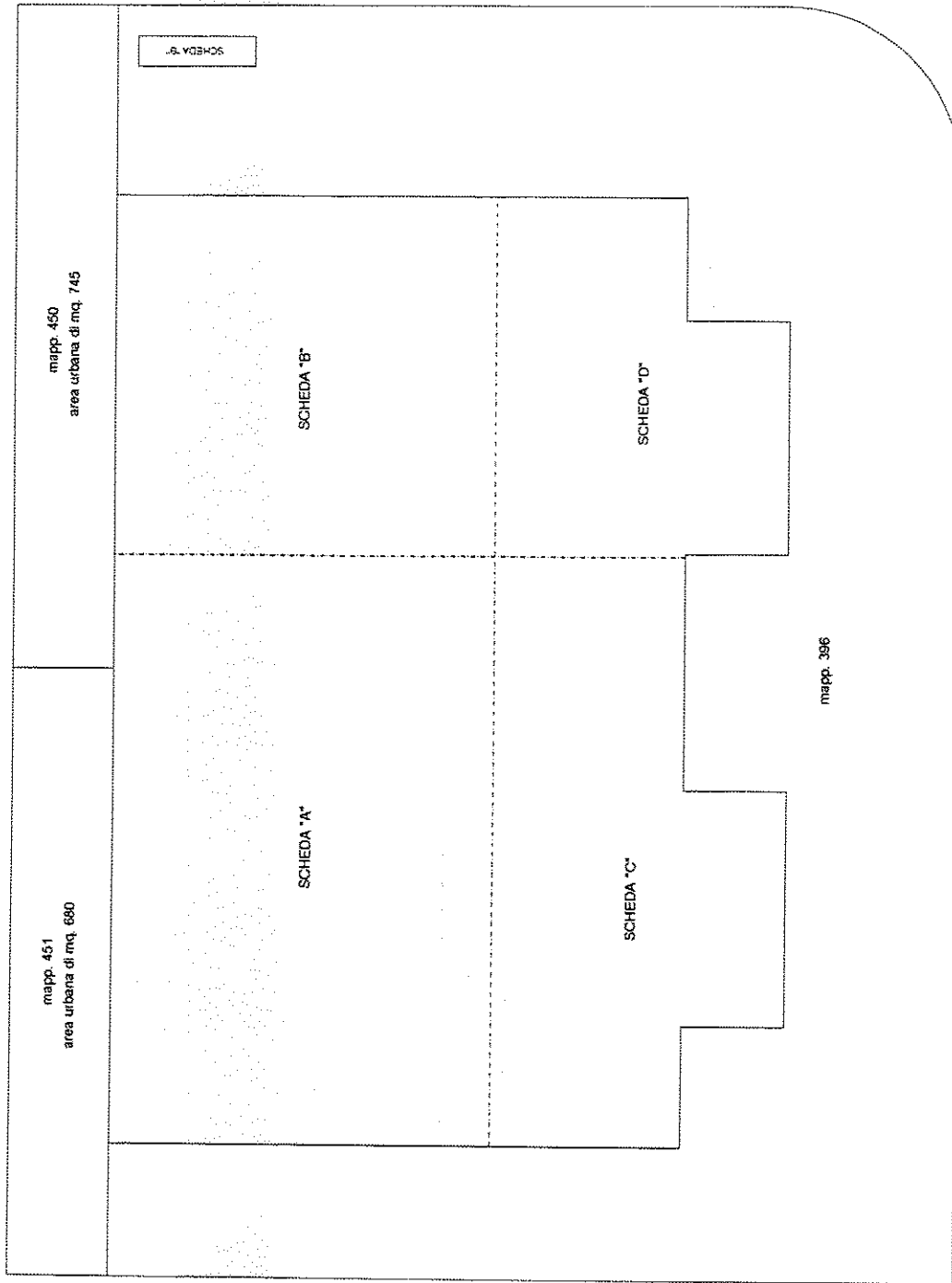

PIANO PRIMO



SCHEDA 'C'

PIANO PRIMO

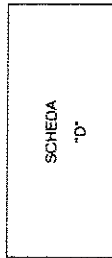

SCHEDA 'D'



Agenzia del Territorio
CATASTO FABBRICATI
Ufficio provinciale di
Pordenone

Dichiarazione protocollo n. PN0077440 del 10/06/2004
Foglio: 1 - Particella: 396 - Subalterno: 0 -
Planimetria di u.i.u. in Comune di Brugnera
Viale Europa civ. 20

Identificativi Catastali:
Sezione:
Foglio: 1
Particella: 396
Subalterno:
Completata da:
Pegorer Enzo
Iscritto all'albo:
Geometri
Prov. Pordenone N. 864

Scala 1: 200

SCHEDA "A"

PIANTA PIANO TERRA

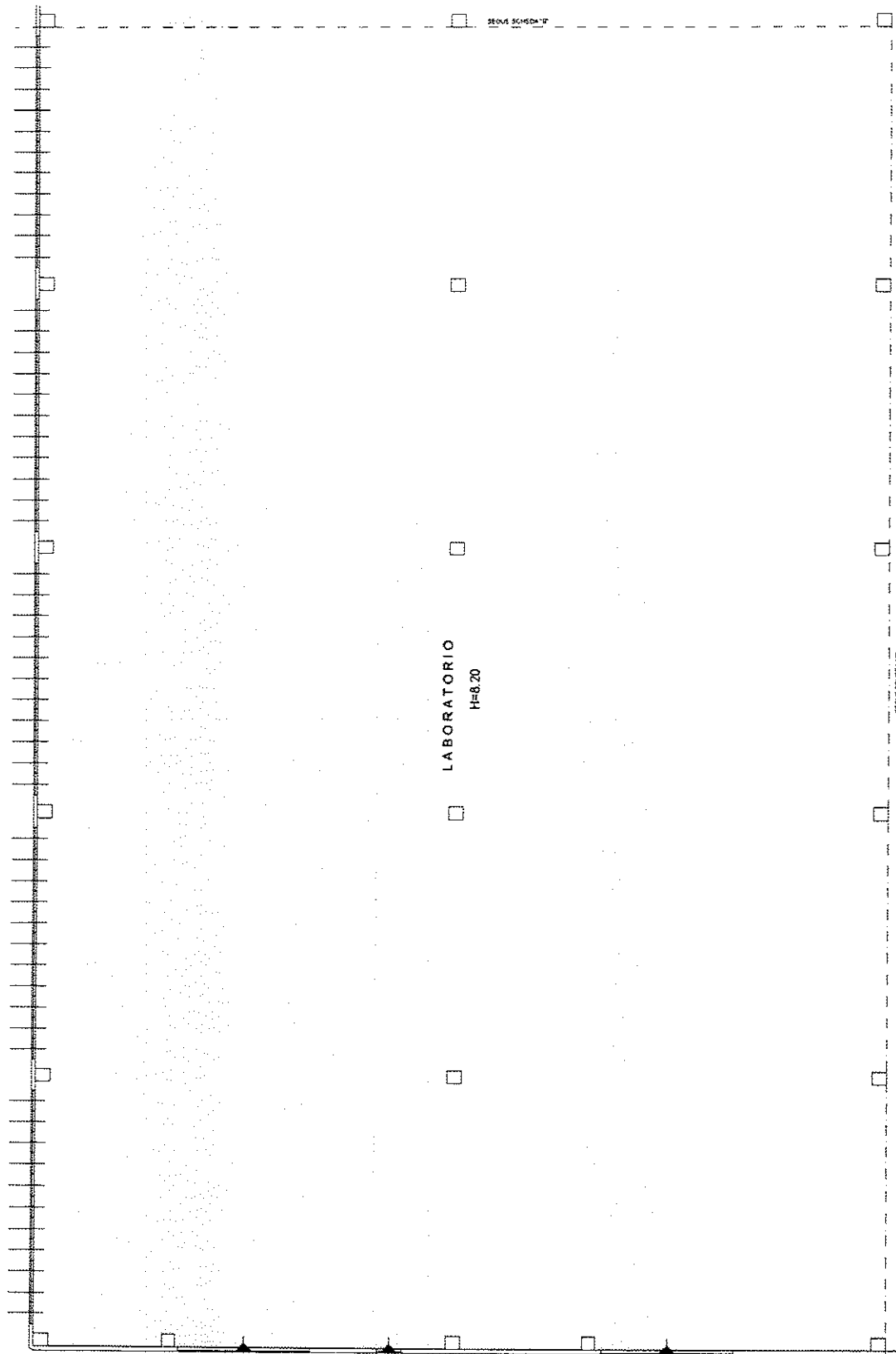

Agenzia del Territorio
CATASTO FABBRICATI
Ufficio provinciale di Pordenone

Declarazione protocollo n. PN0077440 del 10/06/2004
Pianimetria da u.i.u. in Comune di Brugnera
Viale Europa
clv. 20

Compilata da:
Regener Enzo
Iscritto all'albo:
Geometri
Prov. Pordenone

Identificativi Catastali:
Sezione: 1
Foglio: 1
Particella: 396
Subalterno:
N. 864

SCHEDA 'B'

PIANTA PIANO TERRA

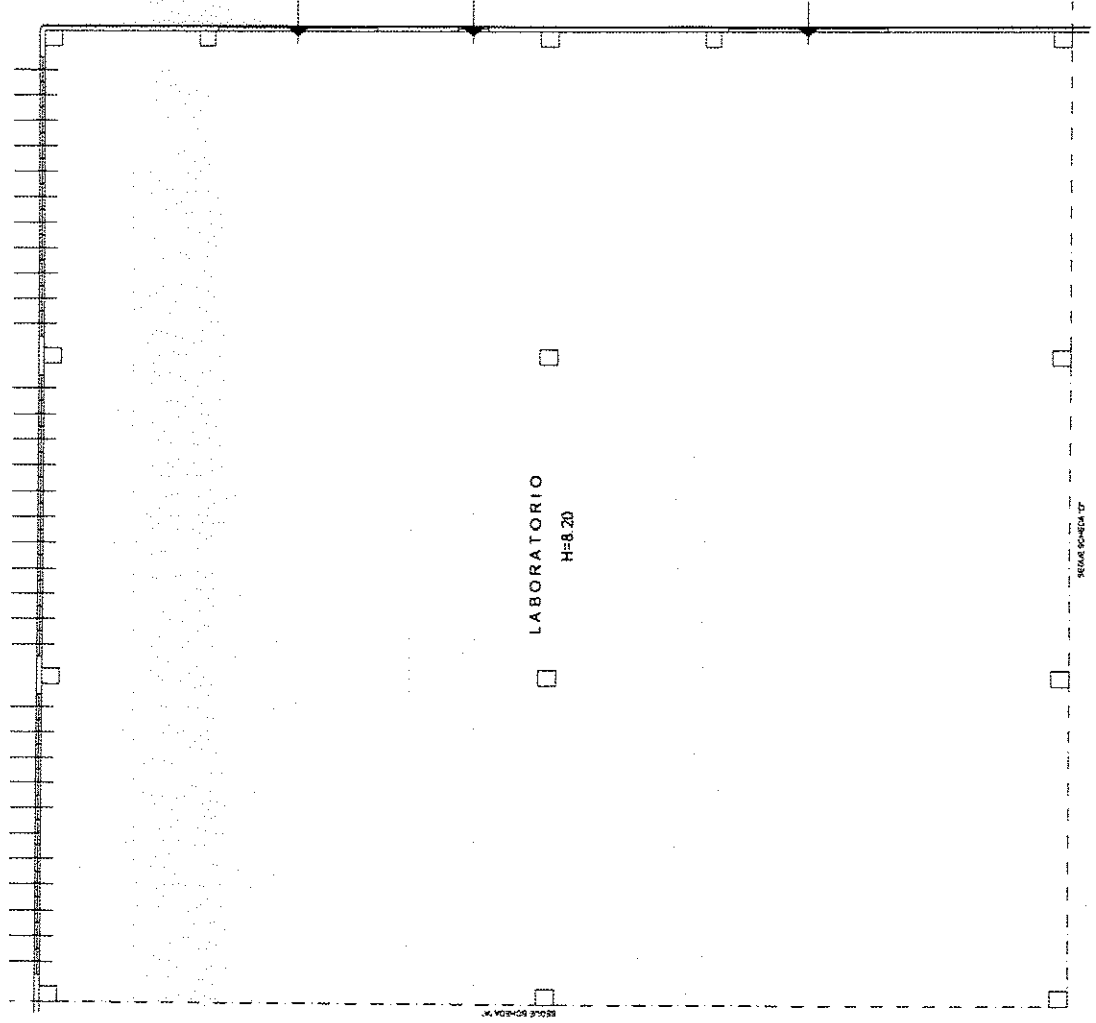

PIANTA PIANO TERRA



Agenzia del Territorio
CATASTO FABBRICATI
Ufficio provinciale di
Pordenone

Dichiarazione protocollo n. PN0077440 del 10/06/2004
lo: 1 - Particella: 196 - Subalterno: 0 >
Planimetria di u.i.u. in Comune di Brugnera
Viale Europa
civ. 20

Identificativi Catastali:
Sezione:
Foglio: 1
Particella: 196
Subalterno:
Compilata da:
Peppor Enzo
Iscritto all'albo:
Geometri
Prov. Pordenone
N. 864

SCHEDA °C

PIANTA PIANO TERRA

LABORATORIO
H=8.20

PIANTA PIANO PRIMO

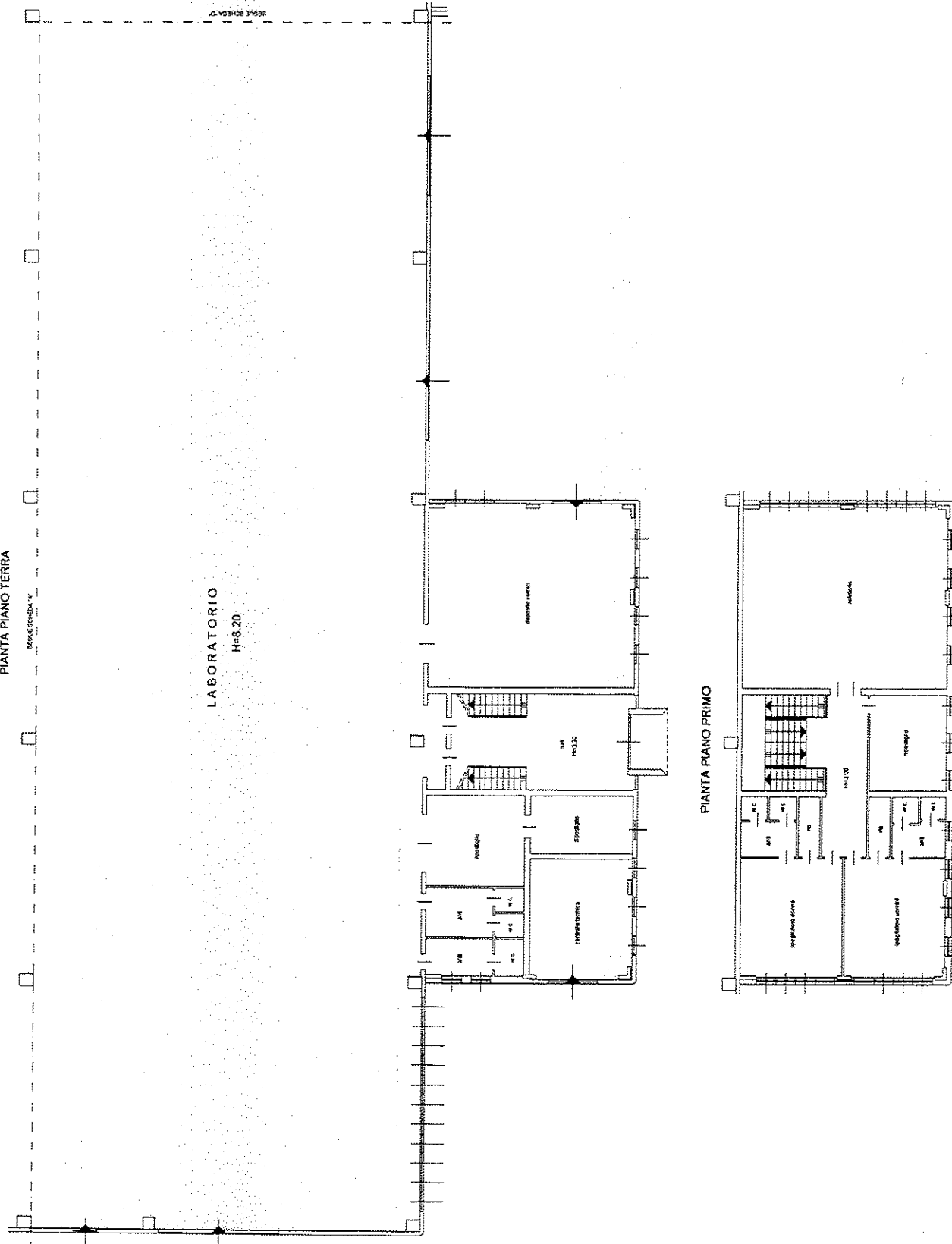



Agenzia del Territorio
CATASTO FABBRICATI
Ufficio provinciale di
Pordenone

Dioblarazione protocollo n. PN0077440 del 10/06/2004
Pianimetria di u.i.u. in Comune di Brugnera
Viale Europa
civ. 20

Identificativi Catastali:
Sezione: 1
Foglio: 1
Particella: 396
Subalterno:
Compilata da:
Pegorer Enzo
Iscritto all'albo:
Geometri
Prov. Pordenone
N. 864

SCHEDA "D"

PIANTA PIANO TERRA

LABORATORIO
H=8.20

PIANTA PIANO PRIMO

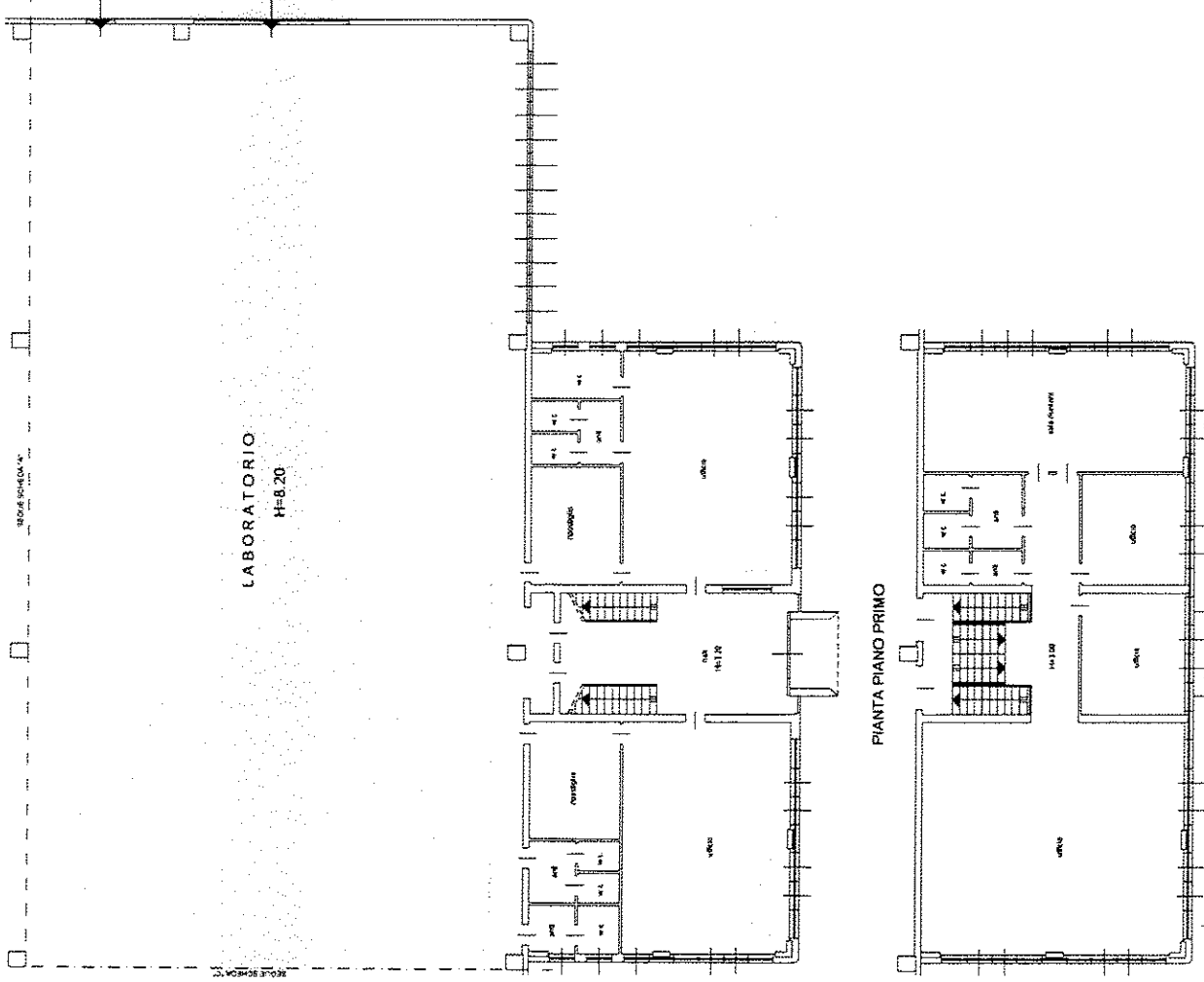

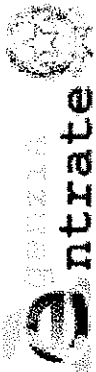

Ufficio Provinciale di Pordenone - Territorio
Servizi Catastali

Visura storica per immobile

Situazione degli atti informatizzati dall'impianto meccanografico al 02/11/2015

Data: 02/11/2015 - Ora: 18.58.03 Segue
Visura n.: T288519 Pag: 1

Dati della richiesta Comune di BRUGNERA (Codice: B215)
Catasto Fabbricati Provincia di PORDENONE
 Foglio: 1 Particella: 396

INTESTATO

I AT.S.R.L. con sede in BRUGNERA 01225420932* (1) Proprieta per 1000/1000

Unità immobiliare dal 09/06/2005

| N. | DATI IDENTIFICATIVI | | | | DATI DI CLASSAMENTO | | | | DATI DERIVANTI DA | | |
|--|---------------------|--------|------------|-----|---------------------|------------|-----------|--------|-------------------|----------------|--|
| | Sezione Urbana | Foglio | Particella | Sub | Zona Cens. | Micro Zona | Categoria | Classe | | Consistenza | Rendita |
| 1 | | 1 | 396 | | | | D/7 | | | Euro 34.985,00 | VARIAZIONE NEL CLASSAMENTO del 09/06/2005 n. 4759-1/2005 in atti dal 09/06/2005 (protocollo n. PN0071549) VARIAZIONE DI CLASSAMENTO |
| Indirizzo VIALE EUROPA n. 20 piano: T-1; | | | | | | | | | | | |
| Notifica PN0074847/2005 classamento proposto e rettificato(d.m. 701/94) Partita Mod.58 | | | | | | | | | | | |
| Annotazioni | | | | | | | | | | | |

Situazione dell'unità immobiliare dal 10/06/2004

| N. | DATI IDENTIFICATIVI | | | | DATI DI CLASSAMENTO | | | | DATI DERIVANTI DA | | |
|--|---------------------|--------|------------|-----|---------------------|------------|-----------|--------|-------------------|----------------|---|
| | Sezione Urbana | Foglio | Particella | Sub | Zona Cens. | Micro Zona | Categoria | Classe | | Consistenza | Rendita |
| 1 | | 1 | 396 | | | | D/7 | | | Euro 33.837,00 | VARIAZIONE del 10/06/2004 n. 4261-1/2004 in atti dal 10/06/2004 (protocollo n. PN0077440) FRAZIONAMENTO PER TRASFERIMENTO DI DIRITTI- VARIAZIONE DI TOPONOMASTICA |
| Indirizzo VIALE EUROPA n. 20 piano: T-1; | | | | | | | | | | | |
| Annotazioni classamento proposto (D.M. 701/94) | | | | | | | | | | | |



Ufficio Provinciale di Pordenone - Territorio
Servizi Catastali

Visura storica per immobile

Situazione degli atti informatizzati dall'impianto meccanografico al 02/11/2015

Data: 02/11/2015 - Ora: 18.58.03 Fine

Visura n.: T288519 Pag: 2

Situazione dell'unità immobiliare dal 15/01/2003

| N. | DATI IDENTIFICATIVI | | | | DATI DI CLASSAMENTO | | | | DATI DERIVANTI DA | | |
|---|---------------------|--------|------------|-----|---------------------|------------|-----------|--------|-------------------|----------------|--|
| | Sezione Urbana | Foglio | Particella | Sub | Zona Cens. | Micro Zona | Categoria | Classe | | Consistenza | Rendita |
| 1 | | 1 | 396 | | | | D/7 | | | Euro 33.837,00 | VARIAZIONE NEL CLASSAMENTO del 15/01/2003 n. 469.1/2003 in atti dal 15/01/2003 (protocollo n. 5804) VARIAZIONE DI CLASSAMENTO |
| Indirizzo , VIA DELL' INDUSTRIA piano: T-1; | | | | | | | | | | | |
| Annotazioni classamento proposto con decorsi i termini di cui all'art 1 comma3 (D.M. 701/94) | | | | | | | | | | | |

Situazione dell'unità immobiliare dal 15/01/2002

| N. | DATI IDENTIFICATIVI | | | | DATI DI CLASSAMENTO | | | | DATI DERIVANTI DA | | |
|---|---------------------|--------|------------|-----|---------------------|------------|-----------|--------|-------------------|----------------|--|
| | Sezione Urbana | Foglio | Particella | Sub | Zona Cens. | Micro Zona | Categoria | Classe | | Consistenza | Rendita |
| 1 | | 1 | 396 | | | | D/7 | | | Euro 33.837,00 | COSTITUZIONE del 15/01/2002 n. 1.1/2002 in atti dal 15/01/2002 (protocollo n. 8337) COSTITUZIONE |
| Indirizzo , VIA DELL' INDUSTRIA piano: T-1; | | | | | | | | | | | |
| Annotazioni classamento proposto (D.M. 701/94) | | | | | | | | | | | |

Situazione degli intestati dal 15/01/2002

| N. | DATI ANAGRAFICI | | CODICE FISCALE | DIRITTI E ONERI REALI |
|-------------------|---|--|----------------|-----------------------------|
| | AT. S.R.L. con sede in BRUGNERA | | | |
| 1 | COSTITUZIONE del 15/01/2002 n. 1.1/2002 in atti dal 15/01/2002 (protocollo n. 8337) Registrazione: COSTITUZIONE | | 01225420932 | (1) Proprietà per 1000/1000 |
| DATI DERIVANTI DA | | | | |

Unità immobiliari n. 1

Tributi erariali: Euro 0,90

Visura telematica



Ufficio Provinciale di Pordenone - Territorio
Servizi Catastali

Visura storica per immobile

Situazione degli atti informatizzati dall'impianto meccanografico al 02/11/2015

Data: 02/11/2015 - Ora: 18.58.41 Segue
Visura n.: T288756 Pag: 1

| | | |
|-----------------------------|---|--|
| Dati della richiesta | Comune di BRUGNERA (Codice: B215) | |
| Catasto Terreni | Provincia di PORDENONE | |
| | Foglio: 1 Particella: 396 | |

Area di enti urbani e promiscui dal 19/05/2004

| N. | DATI IDENTIFICATIVI | | | Porz | Qualità Classe | DATI CLASSAMENTO | | | DATI DERIVANTI DA | |
|-----------------|---------------------|------------|-----|------|----------------|-----------------------------|-------|----------|-------------------|--|
| | Foglio | Particella | Sub | | | Superficie(m ²) | Deduz | Reddito | | |
| 1 | 1 | 396 | | - | ENTE URBANO | ha are ca | 19 | 70 | | FRAZIONAMENTO del 19/05/2004 n. 55467.1/2004 in atti dal 19/05/2004 (protocollo n. PN0055467) |
| Notifica | | | | | | Partita | | 1 | | |

Nella variazione sono stati soppressi i seguenti immobili:

- foglio 1 particella 406

Sono stati inoltre variati i seguenti immobili:

- foglio 1 particella 450 - foglio 1 particella 451 - foglio 1 particella 452 - foglio 1 particella 453

Area di enti urbani e promiscui dal 08/01/2002

| N. | DATI IDENTIFICATIVI | | | Porz | Qualità Classe | DATI CLASSAMENTO | | | DATI DERIVANTI DA | |
|-----------------|---------------------|------------|-----|------|----------------|-----------------------------|-------|----------|-------------------|---|
| | Foglio | Particella | Sub | | | Superficie(m ²) | Deduz | Reddito | | |
| 1 | 1 | 396 | | - | ENTE URBANO | ha are ca | 33 | 95 | | Tipo mappale del 08/01/2002 n. 215327.1/2002 in atti dal 08/01/2002 (protocollo n. 215327) |
| Notifica | | | | | | Partita | | 1 | | |



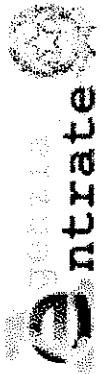

Ufficio Provinciale di Pordenone - Territorio
Servizi Catastali

Visura storica per immobile

Situazione degli atti informatizzati dall'impianto meccanografico al 02/11/2015

Data: 02/11/2015 - Ora: 18.58.41

Segue

Visura n.: T288756 Pag: 2

Situazione dell'Immobile dal 31/10/2000

| N. | DATI IDENTIFICATIVI | | | | DATI CLASSAMENTO | | | | DATI DERIVANTI DA |
|---|---------------------|------------|-----|------|------------------|-----------------------------|-------|---|--|
| | Foglio | Particella | Sub | Porz | Qualità Classe | Superficie(m²) ha are ca | Deduz | Reddito | |
| 1 | 1 | 396 | - | - | SEMIN ARBOR | 1 33 95 | | Dominicale Euro 117,60 L. 227.715 | FRAZIONAMENTO del 31/10/2000 n. 164332.1/2000 in atti dal 31/10/2000 (protocollo n. 164332) |
| Partita Nella variazione sono stati soppressi i seguenti immobili: - foglio 1 particella 341 Sono stati inoltre variati i seguenti immobili: - foglio 1 particella 395 | | | | | | | | | |

L'intestazione alla data della richiesta deriva dai seguenti atti:

Situazione degli intestati dal 30/11/2000

| N. | DATI ANAGRAFICI | | CODICE FISCALE | DIRITTI E ONERI REALI |
|---|---------------------------------|--|----------------|-----------------------|
| | AT. S.R.L. con sede in BRUGNERA | | | |
| DATI DERIVANTI DA [STRUMENTO (ATTO PUBBLICO) del 30/11/2000 Trascrizione n. 12187.1/2000 in atti dal 18/12/2000 Repertorio n.: 27152 Rogante: GERARDI GASPARE Sede: PORDENONE Registrazione: Sede: COMPRAVENDITA | | | | |

Situazione degli intestati dal 31/10/2000

| N. | DATI ANAGRAFICI | | CODICE FISCALE | DIRITTI E ONERI REALI |
|--|-----------------|--|----------------|-----------------------|
| | | | | |
| DATI DERIVANTI DA FRAZIONAMENTO del 31/10/2000 n. 164332.1/2000 in atti dal 31/10/2000 (protocollo n. 164332) Registrazione: | | | | |

Situazione dell'immobile che ha originato il precedente dal 06/05/1999

| N. | DATI IDENTIFICATIVI | | | | DATI CLASSAMENTO | | | | DATI DERIVANTI DA |
|---|---------------------|------------|-----|------|------------------|-----------------------------|-------|--|--|
| | Foglio | Particella | Sub | Porz | Qualità Classe | Superficie(m²) ha are ca | Deduz | Reddito | |
| 1 | 1 | 341 | - | - | SEMIN ARBOR | 8 33 15 | | Dominicale Euro 916,465 L. 916.465 | FRAZIONAMENTO del 06/05/1999 n. 199.8/1999 in atti dal 06/05/1999 |
| Partita Nella variazione sono stati soppressi i seguenti immobili: - foglio 1 particella 282 | | | | | | | | | |



Sono stati inoltre variati i seguenti immobili:
- foglio 1 particella 342

L'intestazione alla data della richiesta deriva dai seguenti atti:

Segue

Situazione degli intestati dal 06/05/1999

| | | | | | | |
|--|-----------------|--|----------------|--|---|--|
| N. | DATI ANAGRAFICI | | CODICE FISCALE | | DIRITTI E ONERI REALI | |
| 1 | [REDACTED] | | [REDACTED] | | (1) Proprieta' per 1000/1000 fino al 31/10/2000 | |
| DATI DERIVANTI DA | | | | | | |
| FRAZIONAMENTO del 06/05/1999 n. 199.8/1999 in atti dal 06/05/1999 Registrazione: | | | | | | |

Situazione dell'immobile che ha originato il precedente dal 31/12/1996

| N. | DATI IDENTIFICATIVI | | | | DATI CLASSAMENTO | | | | DATI DERIVANTI DA | |
|--------------|---------------------|------------|-----|------|------------------|----------------|-----------|----------------------------|-----------------------|---|
| | Foglio | Particella | Sub | Potz | Qualità Classe | Superficie(m²) | Deduz | Reddito | | |
| 1 | 1 | 282 | - | - | SEMIN ARBOR | 8 45 60 | ha are ca | Dominicale L. 1.437.520 | Agrario L. 930.160 | FRAZIONAMENTO del 31/12/1996 n. 781.2/1996 in atti dal 19/02/1997 |
| Notifica | | | | | | | | | | |
| Partita 7799 | | | | | | | | | | |

Nella variazione sono stati soppressi i seguenti immobili:

- foglio 1 particella 281

Sono stati inoltre variati i seguenti immobili:

- foglio 1 particella 283 - foglio 1 particella 284 - foglio 1 particella 285 - foglio 1 particella 286 - foglio 1 particella 287 - foglio 1 particella 288 - foglio 1 particella 289 - foglio 1 particella 290 - foglio 1 particella 291 - foglio 1 particella 292 - foglio 1 particella 293 - foglio 1 particella 294 - foglio 1 particella 295 - foglio 1 particella 296 - foglio 1 particella 305

L'intestazione alla data della richiesta deriva dai seguenti atti:

Situazione degli intestati dal 01/12/1997

| | | | | | | |
|---|-----------------|--|----------------|--|---|--|
| N. | DATI ANAGRAFICI | | CODICE FISCALE | | DIRITTI E ONERI REALI | |
| 1 | [REDACTED] | | [REDACTED] | | (1) Proprieta' per 1000/1000 fino al 06/05/1999 | |
| DATI DERIVANTI DA | | | | | | |
| ISTRUMENTO (ATTO PUBBLICO) del 01/12/1997 Voltura n. 1327.1/1998 in atti dal 14/11/1998 Repertorio n.: 21352 Rogante: SARTORIO ALBERTO Sede: CONEGLIANO Registrazione: | | | | | | |

Situazione degli intestati dal 31/12/1996

| | | | | | | |
|--|-----------------|--|----------------|--|---|--|
| N. | DATI ANAGRAFICI | | CODICE FISCALE | | DIRITTI E ONERI REALI | |
| 1 | [REDACTED] | | [REDACTED] | | (1) Proprieta' per 1000/1000 fino al 01/12/1997 | |
| DATI DERIVANTI DA | | | | | | |
| FRAZIONAMENTO del 31/12/1996 n. 781.2/1996 in atti dal 19/02/1997 Registrazione: | | | | | | |

Situazione dell'immobile che ha originato il precedente dal 31/12/1996

| N. | DATI IDENTIFICATIVI | | | | DATI CLASSAMENTO | | | | DATI DERIVANTI DA | |
|----|---------------------|------------|-----|------|------------------|----------------|-----------|----------------------------|-------------------------|---|
| | Foglio | Particella | Sub | Potz | Qualità Classe | Superficie(m²) | Deduz | Reddito | | |
| 1 | 1 | 281 | - | - | SEMIN ARBOR | 19 54 30 | ha are ca | Dominicale L. 3.322.310 | Agrario L. 2.149.730 | VARIAZIONE GEOMETRICA del 31/12/1996 n. 781.1/1996 in atti dal 19/02/1997 |

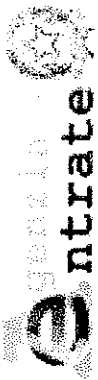

Entrate

Ufficio Provinciale di Pordenone - Territorio
Servizi Catastali

Visura storica per immobile

Situazione degli atti informatizzati dall'impianto meccanografico al 02/11/2015

Data: 02/11/2015 - Ora: 18.58.41

Segue

Visura n.: T288756 Pag: 3

| | | | | | | | | | |
|-------------|---|--|--|--|--|--|--|--|--|
| Notifica | | | | | | | | | |
| Annotazioni | comprende le particelle: 61, 49, 17, 12, 11, 13, 27, 69, 16, 42 | | | | | | | | |

Nella variazione sono stati soppressi i seguenti immobili:

- foglio I particella 11 - foglio I particella 12 - foglio I particella 13 - foglio I particella 16 - foglio I particella 17 - foglio I particella 27 - foglio I particella 42 - foglio I particella 49 - foglio I particella 51 - foglio I particella 61 - foglio I particella 62 - foglio I particella 66 - foglio I particella 69 - foglio I particella 132 - foglio I particella 134 - foglio I particella 137 - foglio I particella 142 - foglio I particella 145 - foglio I particella 149 - foglio I particella 153 - foglio I particella 214 - foglio I particella 219 - foglio I particella 222 - foglio I particella 223 - foglio I particella 243 - foglio I particella 245

Sono stati inoltre variati i seguenti immobili:

- foglio I particella 266

L'intestazione alla data della richiesta deriva dai seguenti atti:

Situazione degli intestati dal 31/12/1996

| N. | DATA ANAGRAFICI | CODICE FISCALE | DIRITTI E ONERI REALI |
|----|-----------------|----------------|--|
| 1 | [REDACTED] | [REDACTED] | (1) Proprietà per 1000/1000 fino al 31/12/1996 |

DATI DERIVANTI DA

VARIAZIONE GEOMETRICA del 31/12/1996 n. 781. I/1996 in atti dal 19/02/1997 Registrazione:

Per ulteriori variazioni richiedere le visure storiche dei seguenti immobili variati o soppressi, originari del precedente:

- foglio I particella 11
- foglio I particella 12
- foglio I particella 13
- foglio I particella 16
- foglio I particella 17
- foglio I particella 27
- foglio I particella 42
- foglio I particella 49
- foglio I particella 51
- foglio I particella 61
- foglio I particella 62
- foglio I particella 66
- foglio I particella 69
- foglio I particella 132
- foglio I particella 134
- foglio I particella 137
- foglio I particella 142
- foglio I particella 145
- foglio I particella 149
- foglio I particella 153
- foglio I particella 214
- foglio I particella 219



Visura storica per immobile

Situazione degli atti informatizzati dall'impianto meccanografico al 02/11/2015

- foglio 1 particella 222
- foglio 1 particella 223
- foglio 1 particella 243
- foglio 1 particella 245

Unità immobiliari n. 1

Visura tematica

Tributi erariali: Euro 0,90



copia atti autorizzativi e certificati

- * certificato di agibilità (2004)
- * dichiarazioni certificazione impianti
- * attestato di prestazione energetica "APE"
(totale 11 pagine)



COMUNE DI BRUGNERA

PROVINCIA DI PORDENONE

agibilità n. AGIB / 5 / 2004

posizione in archivio 2003/288

data agibilità 04-02-2004

pratica edilizia n. E - 411 - 2003

CERTIFICATO DI AGIBILITÀ

IL SINDACO

vista la richiesta presentata in data 31-10-2003 al n. 20030019628 di protocollo da:
A.T. s.r.l. c.f. 01225420932 residente a TAMAI BRUGNERA (PN) VIALE EUROPA N. 20,

intesa ad ottenere il certificato di agibilità per un intervento di nuova realizzazione - costruzione di un capannone ad uso artigianale e cabina elettrica, localizzato in ZONA INDUSTRIALE DEL CAMOL - VIALE EUROPA - 33070 TAMAI DI BRUGNERA (PN), sul terreno distinto catastalmente: fog. 1 map. 396;

richiamata la concessione edilizia n. 00.240 del 13.12.2000 e la concessione di variante n° 00.240-1 del 16.05.2001, D.I.A. di variante alla concessione edilizia presentata in data 21.12.2001 Prot. n. 22855 e concessione edilizia n. 01.095 del 26.07.2001;

visto il verbale del Tecnico comunale arch. Piero Pilloni in data 16.12.2003 dal quale risulta che le opere sono state eseguite in conformità alle concessioni sopra richiamate;

dato atto che i lavori sono iniziati in data 21.12.2000 e terminati in data 28.12.2001;

vista la dichiarazione del direttore dei lavori ing. SECCO CINZIA in data 31.10.2003 che certifica, sotto la propria responsabilità, la conformità rispetto al progetto approvato, l'avvenuta prosciugatura dei muri e la salubrità degli ambienti, nonché il rispetto delle norme vigenti previste ai fini del rilascio del certificato di abitabilità ed agibilità, ai sensi dell'articolo 86 della legge regionale 19 novembre 1991, n. 52;

visto il certificato di collaudo statico rilasciato dall'ing. Sergio Savio depositato alla Direzione provinciale dei servizi tecnici di Pordenone al n°29.207;

visto il certificato di prevenzione incendi n°4201/7-409, rilasciato dal Comando dei Vigili del fuoco di Pordenone in data 09.07.2003;

vista la dichiarazione presentata per l'iscrizione al catasto dell'immobile restituita dagli uffici catastali con l'attestazione dell'avvenuta presentazione;

vista la dichiarazione del direttore dei lavori sopra menzionato in data 31.10.2003 di conformità alla L. 10/91 dei lavori eseguiti;

viste le dichiarazioni di conformità degli impianti installati alla regola d'arte, ai sensi dell'articolo 13 della L. 46/1990, allegate all'istruttoria;

visto l'articolo 220 del R.D. 27/7/1934 n° 1265, il D.P.R. 22/4/1994 n° 425, l'articolo 86 della L.R. 19/11/1991 n° 52 e la circolare regionale n° 15 del 13.11.1995 -Rapporto tra la normativa statale e regionale in materia urbanistica: ambito di applicazione del D.P.R. 425/94-;

vista l'autorizzazione allo scarico del 01.10.2003 n. autsc/37/2003, rilasciata ai sensi del Decreto Legislativo in data 11.05.1999 n. 152 e successive modifiche ed integrazioni;

CERTIFICA

l'agibilità a tutti gli effetti dell'edificio indicato in premessa.



IL SINDACO
dott. James Moras



31 OTT. 2003

UFFICIO PROTOCOLLO

Isrr. UNAE/AIE FVG n. 20
Isrr. A.N.C. n. 6103803 del 19.12.83

Spett.le
AT ARREDI TRASPARENTI S.r.l.
Viale Europa 20
Zona Industriale Camol
33070 BRUGNERA PN

**DICHIARAZIONE DI CONFORMITA' DELL' IMPIANTO
ALLA REGOLA D'ARTE.**

Art. 9 della LEGGE n.46 del 5 marzo 1990 NORME PER LA SICUREZZA DEGLI IMPIANTI ed art. 7 del Regolamento di attuazione n.447 del 6 dicembre 1991. (Modello conforme al decreto del 20 febbraio 1992 del Ministero dell'Industria del commercio e dell'artigianato).

Il sottoscritto [REDACTED] in qualità di amministratore dell'impresa [REDACTED] operante nel settore dell' [REDACTED] in comune di [REDACTED]

Iscritto nel registro delle ditte della camera C.C.I.A.A. R.E.A. n° 19224

Iscritta all'albo provinciale delle imprese A.I.A. 9724.

Esecutrice dell'impianto (descrizione schematica): **IMPIANTO ELETTRICO CABINA DI TRASFORMAZIONE , IMPIANTO DI DISTRIBUZIONE ED IMPIANTO DI ILLUMINAZIONE**

Inteso come:

- | | |
|--|--|
| <input checked="" type="checkbox"/> Nuovo impianto. | <input type="checkbox"/> Trasformazione impianto. |
| <input type="checkbox"/> Ampliamento. | <input type="checkbox"/> Manutenzione straordinaria. |
| <input type="checkbox"/> Altro... Per cantiere edile | |

Commissionato da **AT ARREDI TRASPARENTI Viale Europa 20 Zona Industriale Camol 33070 Brugnera PN** con riferimento al **FABBRICATO INDUSTRIALE** Sito in Viale Europa 20 nel comune di **BRUGNERA PN** di proprietà di **AT ARREDI TRASPARENTI**.

Impiantistica adibita ad uso :

- | | |
|---|--|
| <input checked="" type="checkbox"/> Industriale | <input type="checkbox"/> Civile |
| <input type="checkbox"/> Commercio | <input checked="" type="checkbox"/> Uffici |

Pag. 1





A DI
RIA
ANATO E A
ENONE

DICHIARA:

Sotto la propria personale responsabilità, che l'impianto è stato realizzato in modo conforme alla regola dell'arte, secondo quanto previsto dall'art. 7 delle legge n. 46/1990, tenuto conto delle condizioni di esercizio e degli usi a cui è destinato l'edificio, avendo in particolare:

- X Rispettato il progetto ai sensi dell'art. n. 6 della legge n.46/1990.
- X Seguito la normativa tecnica applicabile all'impiego CEI 64-8
- X Installato componenti e materiali costruiti a regola d'arte e adatti al luogo di installazione, art. 7 della legge n.46/1990.
- X Controllato l'impianto ai fini della sicurezza e della funzionalità con esito positivo, avendo eseguito le verifiche richieste dalle norme e dalle disposizioni di legge.

ALLEGATI OBBLIGATORI:

L'impianto è stato eseguito nel rispetto del progetto esecutivo esistente e della relativa relazione tecnica allegati

Si allegano:

1. Dichiarazione professionista abilitato.
2. Progetto impianto.

DECLINA:

Ogni responsabilità per sinistri a persone o a cose derivanti da manomissioni dell'impianto da parte di terzi ovvero da carenze di manutenzione o riparazione.

Il dichiarante

(Timbro e firma)

Data 18/04/2002

VISTO IL D.L.

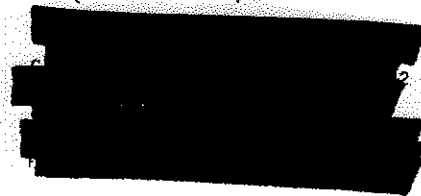

Firmato Da: FACIN FRANCO Emesso Da: ARUBAPEC S.P.A. NG CA 3 Serial#: 4028e53eb7496f73cbc3ff4d4d6bd1b



DICHIARAZIONE DI CONFORMITA' DELL'IMPIANTO A REGOLA D'ARTE

Art. 9 della legge n. 46 del 5 marzo 1990

Il sottoscritto **TADIOTTO NARCISO** titolare o legale rappresentante dell'impresa (ragione sociale) **COLETTI & TADIOTTO SNC** operante nel settore **TERMOIDRAULICO** con sede in via della Violetta n°1 comune Caneva provincia PN telefono 0434-79206 partita IVA 00110720935

- iscritta nel registro delle ditte (R.D. 20/09/34, n° 2011) della camera C.I.A.A. di Pordenone n°017764
 Casella di appartenenza officiale delle imprese artigiane (legge 08/08/1985, n° 443), di Pordenone n°009005

esecutrice dell'impianto (descrizione schematica)

Impianto riscaldamento uffici, spogliatoi e capannone, impianto condizionamento uffici;

Adduzione gas dal serbatoio gpl all'utilizzo, impianto idrico e sanitario.

inteso come:

- nuovo impianto
 trasformazione
 ampliamento
 manutenzione straordinaria
 altro (1)

Nota: per gli impianti a gas specificare il tipo di gas distribuito: canalizzato della 1°, 2°, 3° famiglia GPL da recipienti mobili GPL a serbatoio fisso

Commissionato da **A.T. srl**

installato nei locali siti nel comune di

BRUGNERA

prov **PN**

via

Zona Industriale loc. Camolli

n°

di proprietà (nome, cognome, ragione sociale e indirizzo)

A.T. srl - Via Calderano, 5 - BRUGNERA (PN)

In edificio adibito ad uso

- industriale
 civile (2)
 commercio
 altri usi

DICHIARA

Sotto la propria responsabilità, che l'impianto è stato realizzato in modo conforme a regola d'arte, secondo quanto previsto dall'articolo 7 della legge n°46/1990, tenuto conto delle condizioni di esercizio e degli usi a cui è destinato l'edificio, avendo in particolare:

- rispettato il progetto (per impianti con obbligo di progetto ai sensi dell'articolo 6 della legge n° 46/1990)
 seguito la normativa tecnica applicabile all'impiego (3) **UNI VIGENTI**
 installato componenti e materiali costruiti a regola d'arte e adatti al luogo di installazione, art. 7 della legge n° 46/1990
 controllato l'impianto ai fini della sicurezza e della funzionalità con esito positivo, avendo eseguito le verifiche richieste da norme e dalle disposizioni di legge.

Allegati obbligatori:

- progetto (solo per impianti con obbligo di progetto)(4);
 relazione con tipologie dei materiali utilizzati (5) (allego nota dei materiali utilizzati per l'impianto);
 schema di impianto realizzato (6);
 riferimento a dichiarazioni di conformità precedenti o parziali già esistenti (7);
 copia di certificato di riconoscimento dei requisiti tecnico professionali.

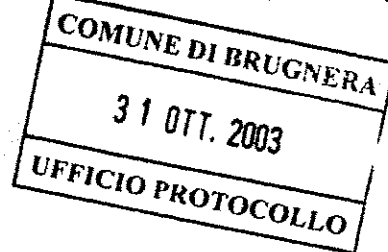

Allegati facoltativi (8):

DECLINA

Ogni responsabilità per sinistri a persone o cose derivati da manomissione dell'impianto da parte di terzi ovvero da carenze di manutenzione e riparazione.

Data **17/06/2002**

Il dichiarante

COLETTI & TADIOTTO s.n.c.

Via della Violetta, 1

33070 Stevenà di CANEVA (PN)

Cod. Fisc. e P. IVA 00110720935

Registro Ditte 017764

Libro Imp. Artigiane 009005

Avvertenze per il committente: responsabilità del committente o del proprietario, legge n. 46/1990 art. 10 (9) 11.

Data **17/06/2002**

Il committente

Via Europa, 20

33070 BRUGNERA (PN)

Tel. 0434/662011 - Fax 0434/665588

C.F. e P. IVA 01225420932

COPIA PER: Committente Comune CCIAA Installatore Ente erogatore energia.

ALBERTO B. MARTINI S.p.A. N. 64613/28410

ATTESTATO DI PRESTAZIONE ENERGETICA

Edificio non residenziale

| 1. INFORMAZIONI GENERALI | | | |
|--------------------------|--|-----------------------------|------------|
| Codice certificato | 16687-2015-PN-APE-DEF | Validità | 18/09/2017 |
| Riferimenti catastali | C.C.: BRUGNERA Sez.- Foglio 1 Mappale 396 Sub. Id. Prd-Uff | | |
| Indirizzo edificio | viale Europa n.20 - piano: 0-1 - CAP 33070 - Brugnera (PN) | | |
| Nuova costruzione | Passaggio di proprietà <input checked="" type="checkbox"/> | Riqualificazione energetica | |

| | | | |
|-----------|---------------------------------------|----------|---------------|
| Proprietà | A.T. S.r.l. | Telefono | 0434000000 |
| Indirizzo | viale Europa 20 - 33070 Brugnera (PN) | E-mail | Info@atari.it |

2. CLASSE ENERGETICA GLOBALE DELL'EDIFICIO

Edificio di classe: F

3. GRAFICO DELLE PRESTAZIONI ENERGETICHE GLOBALI E PARZIALI

EMISSIONI DI CO2
7,40 kgCO₂/m³ anno

PRESTAZIONE ENERGETICA RAGGIUNGIBILE
0,00 kWh/m³ anno

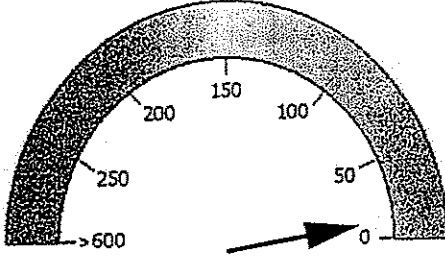

PRESTAZIONE ENERGETICA GLOBALE
34,50 kWh/m³ anno

Limite di legge (EPI)
15,50 kWh/m³ anno

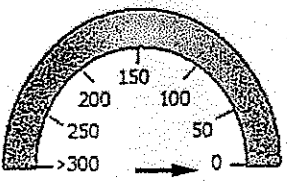

PRESTAZIONE RAFFRESCAMENTO
disabilitato 0 kWh/m³ anno

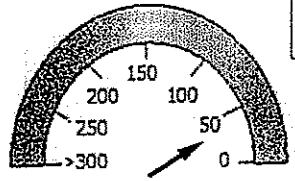

PRESTAZIONE RISCALDAMENTO
34,20 kWh/m³ anno

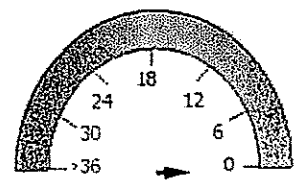

PRESTAZIONE ACQUA CALDA
0,30 kWh/m³ anno

| 4. QUALITÀ INVOLUCRO (RAFFRESCAMENTO) | [X] I | II | III | IV | V |
|---------------------------------------|-------|----|-----|----|---|
|---------------------------------------|-------|----|-----|----|---|

| | |
|------------------------------------|--|
| 5. Metodologie di calcolo adottate | UNI/TS 11300.1-2:2014 - UNI/TS 11300.3:2010 - UNI/TS 11300.4:2012 - R14:2013 (DM 26.6:2009 all.3 punto 5.2.1 - indipendentemente dalla dimensione dell'edificio) |
|------------------------------------|--|

Firmato Da: PACIN FRANCO Emesso Da: ARTIBAFEC S.P.A. N. 64613/28410

| 6. RACCOMANDAZIONI | | |
|--------------------|--|------------------------|
| Interventi | Prestazione Energetica/Classe a valle del singolo intervento | Tempo di ritorno(anni) |
| vedi note | | |
| | | |
| | | |

| | | |
|---|--------------------------------|--------------|
| PRESTAZIONE ENERGETICA RAGGIUNGIBILE ⁽²⁾ | 0.00 / kWh/m ³ anno | 0 (<10 anni) |
|---|--------------------------------|--------------|

| 7. CLASSIFICAZIONE ENERGETICA GLOBALE DELL'EDIFICIO | | | |
|---|-------------------|----------------------------|---------------------------|
| SERVIZI ENERGETICI INCLUSI NELLA CLASSIFICAZIONE | Riscaldamento [X] | Raffrescamento disattivato | Acqua calda sanitaria [X] |

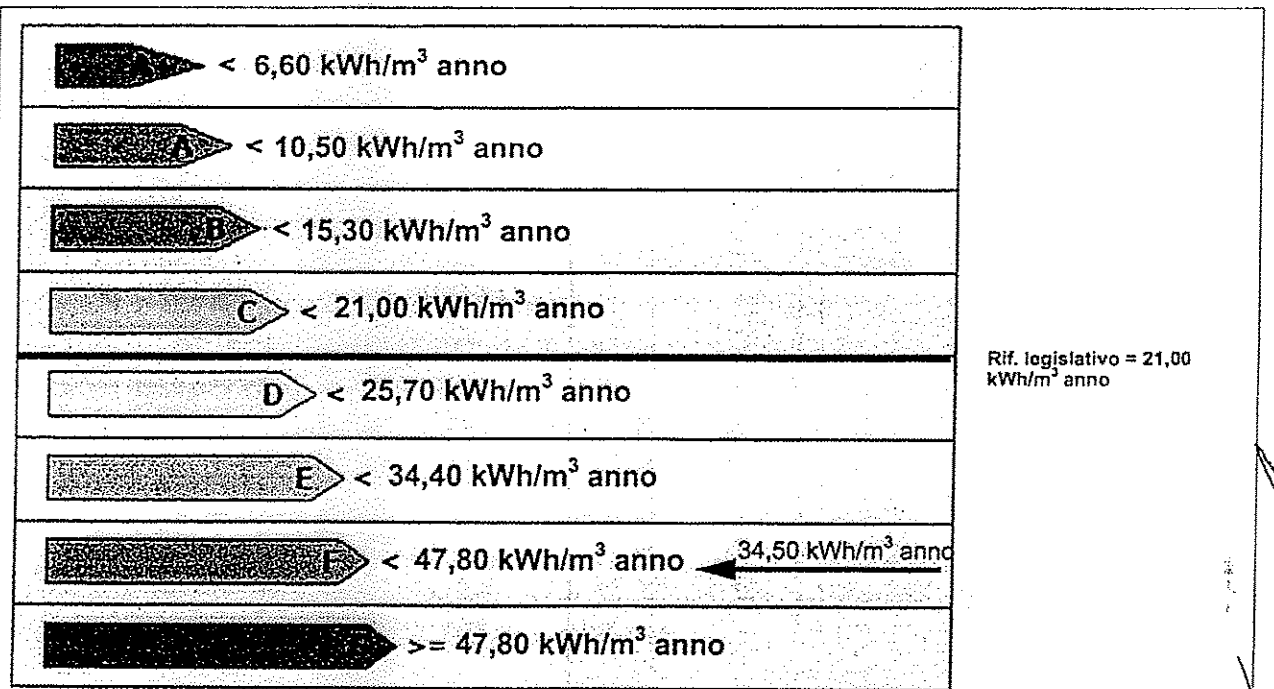

| 8. DATI PRESTAZIONI ENERGETICHE PARZIALI | | | | | |
|--|--|--|--|--|--|
| 8.1 RAFFRESCAMENTO | | 8.2 RISCALDAMENTO | | 8.3 ACQUA CALDA SANITARIA | |
| Indice energia primaria (E _{pe}) | | Indice energia primaria (E _{pi}) | 34,20 kWh/m ³ anno | Indice energia primaria (E _{pacs}) | 0,30 kWh/m ³ anno |
| Indice energia primaria di legge | | Indice energia primaria di legge (d.lgs 192/05) | 15,50 kWh/m ³ anno | | |
| Indice involucro (E _{pe} , invol) | kWh/m ² anno 24,90 kWh/m ² anno | Indice involucro (E _{pi} , invol) | 24,90 kWh/m ² anno | Fonti rinnovabili | kWh _e /m ³ anno kWh _t /m ³ anno |
| Rendimento impianto | | Rendimento medio stagionale impianto (h _o) | 72,90 % | | |
| Fonti rinnovabili | | Fonti rinnovabili | kWh _e /m ³ anno kWh _t /m ³ anno | | |

Firmato Da: FACCHIN FRANCO Emesso Da: AFUBAPEC S.P.A. N. CA 3 Serial#: 402696345743673cbb314df66bd1b



9. NOTE

Metodo di calcolo qualità involucro estivo - B. Metodo basato sulla determinazione di parametri qualitativi

Si ritiene di non indicare raccomandazioni in merito agli interventi per il miglioramento della prestazione energetica dell'edificio/unità immobiliare.

Motivo: Edificio industriale di medie dimensioni. Gli interventi migliorativi comportano oneri che non consentono un tempo di rientro entro i 10 anni.

Nota:

Utilizzo dell'immobile: edificio ad uso privato

10. EDIFICIO

| | | | | |
|---|--|--------------------------------------|----------|--|
| Tipologia edilizia | Capannone industriale con corpo uffici | | | Foto dell'edificio (non obbligatoria) |
| Tipologia costruttiva | Struttura prefabbricata in c.a. | | | |
| Anno di costruzione | 2002 | Numero di appartamenti | 2 | |
| Volume lordo riscaldato V (m ³) | 20.927,40 | Superficie utile S (m ²) | 6.339,80 | |
| Superficie disperdente S (m ²) | 8.803,50 | Zona climatica/GG | E / 2445 | |
| Rapporto S/V | 0.421 | Destinazione d'uso | E. 8 | |

11. IMPIANTI

| | | | | |
|-----------------------|-----------------------|------------------------------------|--------------|--------------------------|
| Riscaldamento | Anno di installazione | 2002 | Tipologia | n.2 Generatori di calore |
| | Potenza nominale (kW) | 1.191,00 Pn centralizz. 1191 kW | Combustibile | Metano e GPL |
| Acqua calda sanitaria | Anno di installazione | 2002 | Tipologia | N.2 Generatore di calore |
| | Potenza nominale (kW) | 63,40 | Combustibile | GPL |
| Raffrescamento | Anno di installazione | | Tipologia | |
| | Potenza nominale (kW) | | Combustibile | |

12. PROGETTAZIONE

| | | | |
|---------------------------------|---|-----------------|---|
| Progettista/l architettonico | | | |
| Ordine/collegio di appartenenza | | | |
| Indirizzo | - | Telefono/e-mail | / |
| Progettista/l Impianti | | | |
| Ordine/collegio di appartenenza | | | |
| Indirizzo | - | Telefono/e-mail | / |

| 13. COSTRUZIONE | | | |
|---------------------------------|---|-----------------|---|
| Costruttore | | | |
| Indirizzo | - | Telefono/e-mail | / |
| Direttore/i lavori | | | |
| Ordine/collegio di appartenenza | | | |
| Indirizzo | - | Telefono/e-mail | / |

| 14. SOGGETTO CERTIFICATORE | | | |
|--------------------------------|--|-------------------|--|
| Ente / Organismo pubblico | Tecnico abilitato <input checked="" type="checkbox"/> | Energy Manager | Organismo / Società |
| Nome e cognome / Denominazione | CARLO SEGA | | |
| Indirizzo | Piazzetta Ottoboni 9 Pordenone (PN) | Telefono/e-mail | 3389033468 / studio.sega@pec.it |
| Titolo | Ingegnere Chimico | Ordine/iscrizione | Ordine degli Ingegneri - Provincia di Pordenone - n. 177 |
| Dichiarazione di indipendenza | <p>Il sottoscritto certificatore CARLO SEGA, consapevole delle responsabilità assunte ai sensi degli artt.359 e 481 del Codice Penale ed ai sensi dell'art.3 del DPR 16 aprile 2013, n. 75, al fine di poter svolgere con indipendenza ed imparzialità di giudizio l'attività di Soggetto Certificatore per il sistema edificio/impianto,</p> <p style="text-align: center;">DICHIARA:</p> <p>l'assenza di conflitto di interessi, tra l'altro espressa attraverso il non coinvolgimento diretto o indiretto con i produttori dei materiali e dei componenti in esso incorporati, nonché rispetto ai vantaggi che possano derivarne al richiedente, e di non essere né coniuge, né parente fino al quarto grado del proprietario, ai sensi del comma b), art. 3 del DPR 16 aprile 2013, n. 75</p> | | |
| Informazioni aggiuntive | | | |

| 15. SOPRALUOGHI |
|---|
| 1) 07/09/2015 - Rilievo tecnico fotografico |

| 16. DATI DI INGRESSO | | |
|------------------------------|---|--|
| Progetto energetico | Rilievo sull'edificio <input checked="" type="checkbox"/> | |
| Provenienza e responsabilità | Proprietà | |

| 17. SOFTWARE | | | |
|---|--------------------|------------|-----------------|
| Denominazione | NAMIRIAL TERMO V.3 | Produttore | Namirial S.p.A. |
| Dichiarazione di rispondenza e garanzia di scostamento massimo dei risultati conseguiti inferiore al +/- 5% rispetto ai valori della metodologia di calcolo di riferimento nazionale (UNI/TS 11300) fornito da CTI. | | | |
| Conforme alle norme UNI/TS 11300-1:2014, UNI/TS 11300-2:2014, UNI/TS 11300-3:2010, UNI/TS 11300-4:2012 e alla Raccomandazione R14:2013 (vedi elenco pubblicato su http://www.cti200.it) | | | |
| Data di emissione | Firma del tecnico | | |
| 18/09/2015 | | | |

Documento firmato digitalmente da: CARLO SEGA

Documento sottoscritto con firma digitale ai sensi degli artt. 20 comma 3 e 24 e valido agli effetti dell'art. 21 comma 2 del D.Lgs. 7 marzo 2005, n.82.

Quando stampato, il presente documento costituisce fedele riproduzione cartacea del documento informatico sottoscritto digitalmente da CARLO SEGA in data 18/09/2015 e depositato presso l'archivio informatico di ARES Agenzia Regionale per l'Edilizia Sostenibile società a r.l. unipersonale - piazza Italia 20/b, 33085 Maniago (PN) - tel. +39 0427 709326 - www.aresvlg.it - aresvlg@aresvlg.it - C.F. e Partita Iva 01586700930



ALLEGATI

Elenco allegati al certificato energetico



Firmato Da: FACIN FRANCO Ennessi SpA ARMAPEC S.P.A. NG CA 73500010001743661b



Dichiarazione sostitutiva di atto notorio

Il/la sottoscritto/a certificatore

con studio in Comune di Pordenone, Provincia PN, in Piazzetta Ottoboni, numero 9 iscritto al Ordine degli Ingegneri della Provincia di Pordenone, alla posizione n. 177

- Consapevole delle sanzioni amministrative di cui ai commi da 3 a 6 dell'art.71 del decreto del Presidente della Repubblica 28 dicembre 2000, n. 445, di quelle previste dall'art.15 del Decreto Legislativo 19 agosto 2005, n.192 e s.m.i., e di quelle previste dall'articolo 6 quater della Legge Regionale 18 agosto 2005, n. 23 e s.m.i.
- Consapevole delle sanzioni penali, nel caso di dichiarazioni non veritiere e falsità negli atti, richiamate dall'art.76 del decreto del Presidente della Repubblica 28 dicembre 2000, n. 445

DICHIARA

ai sensi dell'articolo 15 del Decreto Legislativo 19 agosto 2005, n.192, così come modificato dalla Legge 90/2013

che l'attestato di prestazione energetica codice 16687-2015-PN-APE-DEF riferito all'unità (catastale) immobiliare censita in comune di Brugnera, C.C.: BRUGNERA Sez.- Foglio 1 Mappale 396 Sub. Id. Prd-Uff di proprietà di A.T. S.r.l

è reso sotto forma di dichiarazione sostitutiva di atto notorio ai sensi dell'articolo 47 del testo unico delle disposizioni legislative e regolamentari in materia di documentazione amministrativa, di cui al decreto del Presidente della Repubblica 28 dicembre 2000, n. 445.

Data

18/09/2015

Il / La Dichiarante

Documento firmato digitalmente da:
CARLO SEGA

Ai sensi del comma 1 e 2, art. 38, D.P.R.445 del 28/12/2000 la presente dichiarazione è sottoscritta dall'interessato a mezzo di firma digitale rispondente ai requisiti del D.Lgs. 82/2005 (Codice dell'Amministrazione Digitale, CAD).

Informativa ai sensi dell' art. 13 del D.Lgs. n.196/2003: i dati sopra riportati sono prescritti dalle disposizioni vigenti ai fini del procedimento per il quale sono richiesti e verranno utilizzati esclusivamente per tale scopo.

Documento sottoscritto con firma digitale ai sensi degli artt. 20 comma 3 e 24 e valido agli effetti dell'art. 21 comma 2 del D.Lgs. 7 marzo 2005, n.82. Qualora stampato, il presente documento costituisce fedele riproduzione cartacea del documento informatico sottoscritto digitalmente da CARLO SEGA in data 18/09/2015 e depositato presso l'archivio informatico di ARES Agenzia Regionale per l'Edilizia Sostenibile società a r.l. unipersonale - piazza Italia 20/b, 33085 Maniago (PN) - tel. +39 0427 709326 - www.aresvfg.it - aresvfg@aresvfg.it - C.F. e Partita Iva 01586700330

RICEVUTA DI DEPOSITO

Attestato di prestazione energetica (APE)

DATI IMMOBILE

Provincia Pordenone
Comune Brugnera cap 33070
Indirizzo: viale Europa n.20
Interno:
Piano: 0-1

DATI IDENTIFICATIVI CATASTALI

Sezione -
Foglio 1
Mappale 396
Sub
Id Prd-Uff

DATI IDENTIFICATIVI DEL PROPRIETARIO

Proprietario A.T. S.r.l/A.T. S.r.l
Comune di residenza Brugnera cap 33070
Indirizzo viale Europa
Codice fiscale 01225420932

Si attesta che in data 18/9/2015 e' stato depositato presso il Catasto Energetico della Regione Autonoma Friuli Venezia Giulia il certificato codice 16687-2015-PN-APE-DEF, redatto da:
Certificatore: CARLO SEGA Codice fiscale: SGECL44A22L736L Iscritto all'ordine/collegio:
Ordine degli Ingegneri Provincia: Pordenone Numero di iscrizione all'ordine/collegio: 177

A.R.E.S.
Agenzia Regionale per l'Edilizia Sostenibile



documentazione fotografica
(7 cartelle - 14 foto)



relazione di ispezione ipotecaria
(5 pagine)



Preg.
ing. Franco Facin
Via del Lazzaretto, 16/a1
Noale VE

Pordenone, 19 novembre 2015

Oggetto: Fall.to AT. s.r.l. in liquidazione – C.F. 01225420932

RELAZIONE DI ISPEZIONE IPO-CATASTALE VENTENNALE

Comunico i risultati degli accertamenti ipo-catastali effettuati nel ventennio tramite il servizio telematico dell'Agenzia del Territorio a nome della società in oggetto (aggiornamento al 17.11.2015).

L'ispezione è stata eseguita sull'intero territorio nazionale (ad esclusione delle provincie in cui viene utilizzato il sistema tavolare quali Trento, Bolzano, Gorizia, Trieste, alcuni comuni di Udine, pochi comuni di Belluno, Brescia e Vicenza).

* * *

Presso l'Ufficio Provinciale di Pordenone è risultata la proprietà dei seguenti beni.

PIENA PROPRIETA'

Comune di BRUGNERA

catasto fabbricati

| FGL | NUM | SUB | ZC | UBICAZIONE | CAT | CL | CONS | RENDITA |
|-----|-----|-----|----|-----------------------------|-----|----|------|-------------|
| 1 | 396 | - | - | Viale Europa n. 20 p.T-1 | D/7 | - | - | € 34.985,00 |

derivante da:

- costituzione del 15.01.2002 n. 1/2002 (prot.n. 8337)
- variazione del 10.06.2004 n. 4261/2004 (prot.n. PN0077440) per frazionamento per trasferimento di diritti-variazione di toponomastica

opificio eretto su area di base e pertinenza identificata al catasto terreni con il:

Fg. 1 mapp. 396 – ente urbano di Ha 1.19.70

derivato da tipo di frazionamento del 19.05.2004 n. 55467/2004.



CRONISTORIA DEI TITOLI DI PROVENIENZA

- Al ventennio il mapp. 281 di Ha 19.54.30 è intestato a:
- [REDACTED]
- Con frazionamento del 31.12.1996 viene stralciato il mapp. 282 di Ha 8.45.60, che con atto di CV del 1.12.1997 rep. 21352 not. Sartorio (trascr. il 20.12.1997 ai nn. 15217/11399) viene trasferito alla società:
- [REDACTED]
- Con frazionamento del 6.05.1999 viene originato il mapp. 341 di Ha 8.33.15 da cui con frazionamento del 31.10.2000 viene stralciato il mapp. 396 di Ha 1.33.95, che con atto di CV del 30.11.2000 rep. 27152 not. Gerardi (trascr. il 15.12.2000 ai nn. 17140/12187) perveniva alla ditta attualmente intestata:
 - AT. s.r.l. con sede in Brugnera – c.f. 01225420932

FORMALITA' PREGIUDIZIEVOLI

- > **Ipoteca volontaria iscritta il 10.12.2001 ai nn. 18299/3174**
per £ 6.160.000.000= (capitale £ 3.850.000.000=)

| | |
|--------------|--|
| a favore | Cassa di Risparmio di Udine e Pordenone S.p.A. Fondo di rotazione per iniziative economiche nel territorio di Trieste e nella provincia di Gorizia |
| derivante da | concessione a garanzia di finanziamento |
| durata | anni 12 giorni 27 |
| colpisce | Brugnera – Fg. 1 mapp. 396 di Ha 1.33.95 |
| contro | AT. s.r.l. |
| note | formalità annotata di restrizione di beni il 30.03.2007 nn. 6128/968-6129/969, con cui venivano liberati dall'iscrizione le particelle mapp. 450 e 451 di tot. Ha 0.14.25, stralciate dal mapp. 396, trasferite con atti trascritti il 29.12.2004 ai nn. 21564/14303-21566/14305 |

- > **Privilegio speciale industriale iscritto il 10.12.2001 ai nn. 18300/3175**
per £ 6.160.000.000= (capitale £ 3.850.000.000=)

| | |
|--------------|---|
| a favore | Cassa di Risparmio di Udine e Pordenone S.p.A. Fondo di rotazione per iniziative economiche nel territorio di Trieste e nella provincia di Gorizia |
| derivante da | concessione a garanzia di finanziamento |
| durata | anni 12 giorni 27 |
| contro | AT. s.r.l. |
| colpisce | VEDASI NOTA DI TRASCRIZIONE ALLEGATA |



- > **Privilegio speciale industriale iscritto il 20.12.2006 ai nn. 22859/5975**
per € 1.920.000,00 (capitale € 1.200.000,00)

| | |
|--------------|---|
| a favore | Banca Antoniana – Popolare Veneta, S.p.A. |
| derivante da | concessione a garanzia di finanziamento |
| durata | anni 8 |
| contro | AT. s.r.l. |
| colpisce | VEDASI NOTA DI TRASCRIZIONE ALLEGATA |

- > **Ipoteca volontaria iscritta il 3.02.2012 ai nn. 1860/213**
per € 140.000,00 (capitale € 140.000,00)

| | |
|--------------|---|
| a favore | Glass International s.r.l. (in concordato preventivo) con sede in Mombaroccio (PS) |
| derivante da | costituzione di ipoteca volontaria |
| colpisce | Brugnera – Fg. 1 mapp. 396 cat. D7 e Fg. 1 mapp. 396 di Ha 1.19.70 |
| contro | AT. s.r.l. |

ALTRE FORMALITA'

- > **Convenzione edilizia trascritta il 27.03.1998 ai 3764/2778**

| | |
|----------------|---|
| costituita con | atto del 10.03.1998 rep. 52007 not. Pertegato |
| a favore | COMUNE DI BRUGNERA |
| contro | [REDACTED] |
| immobili | Brugnera – Fg. 1 mapp. 282 + altri immobili |
| note | VEDASI NOTA DI TRASCRIZIONE ALLEGATA |

- > **Servitù di elettrodotto trascritta il 13.07.1999 ai nn. 9851/6916**

| | |
|----------------|--|
| costituita con | atto del 18.06.1999 rep. 85672 not. Pertegato |
| a favore | [REDACTED] |
| contro | [REDACTED] |
| immobili | Brugnera – Fg. 1 mapp. 341 (ex 282/a) + altri immobili |
| note | VEDASI NOTA DI TRASCRIZIONE ALLEGATA |

- > **Servitù reciproca di transito e di canalizzazioni interrato trascritta il 15.12.2000 ai nn. 17141/12188-17142/12189**

| | |
|-------------------|---|
| costituita con | atto del 30.11.2000 rep. 27152 not. Gerardi |
| a favore e contro | AT. s.r.l. con sede in Brugnera |



| | |
|----------|--|
| | [REDACTED] |
| immobili | Brugnera – Fg. 1 mapp. 396 (fondo dominante e servente) Brugnera – Fg. 1 mapp. 395 (fondo servente e dominante) |
| note | VEDASI NOTA DI TRASCRIZIONE ALLEGATA |

- > **Servitù di elettrodotto, di uso e di transito trascritta il 27.03.2002 ai nn. 5347/3908**

| | |
|----------------|--|
| costituita con | atto del 8.03.2002 rep. 37263 not. Corsi |
| a favore | ENEL DISTRIBUZIONE – società per azioni con sede in Roma |
| contro | AT s.r.l. con sede in Brugnera |
| immobili | Brugnera – Fg. 1 mapp. 396 |
| note | VEDASI NOTA DI TRASCRIZIONE ALLEGATA |

- > **Convenzione edilizia trascritta il 7.05.2003 ai nn. 7156/4842 (riferita alla nota di trascr. del 27.03.1998 nn. 3764/2778)**

| | |
|----------------|--|
| costituita con | atto del 8.04.2003 rep. 185581 not. Pertegato |
| a favore | COMUNE DI BRUGNERA |
| contro | AT. s.r.l. con sede in Brugnera + altri soggetti |
| immobili | Brugnera – Fg. 1 mapp. 396 + altri immobili |
| note | VEDASI NOTA DI TRASCRIZIONE ALLEGATA |

- > **Servitù di acquedotto trascritta il 17.12.2008 ai nn. 20454/13760**

| | |
|----------------|--|
| costituita con | atto del 17.11.2008 rep. 274765 not. Pertegato |
| a favore | [REDACTED] |
| contro | AT. s.r.l. con sede in Brugnera + altri soggetti |
| immobili | Brugnera – Fg. 1 mapp. 396 + altri immobili |
| note | VEDASI NOTA DI TRASCRIZIONE ALLEGATA |

* * *

Si segnala infine che presso **l'Ufficio Provinciale di Roma- Servizio di Pubblicità Immobiliare di Roma2** per il nominativo risulta una nota di trascrizione a favore :

- **trascrizione a favore** del 18.10.2010 nn. 60621/34722 – verbale di pignoramento relativo ad immobili in Anzio e Nettuno.

* * *



Tanto in evasione all'incarico ricevuto.

dott. geom. Pietro Canale

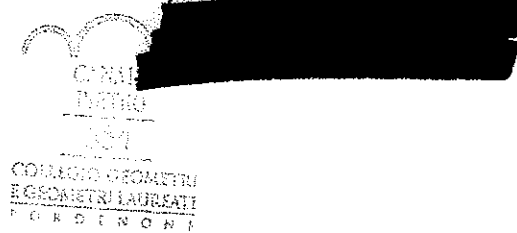

Allegati:

- elenco sintetico delle formalità a nome AT. s.r.l. aggiornato al 17.11.2015 – Ufficio Provinciale di Pordenone
- trascr. del 15.12.2000 nn. 17140/12187 (acq. Fg. 1 mapp. 396)
- iscr. del 10.12.2001 nn. 18299/3174 (ipoteca volontaria)
- iscr. del 10.12.2001 nn. 18300/3175 (privilegio)
- iscr. del 20.12.2006 nn. 22859/5975 (privilegio)
- iscr. del 3.02.2012 nn. 1860/213 (ipoteca volontaria)
- trascr. del 27.03.1998 nn. 3764/2778 (convenzione edilizia)
- trascr. del 13.07.1999 nn. 9851/6916 (servitù di elettrodotto)
- trascr. del 15.12.2000 nn. 17141/12188 (servitù di transito e di canalizzazioni interrate)
- trascr. del 15.12.2000 nn. 17142/12189 (servitù di transito e di canalizzazioni interrate)
- trascr. del 27.03.2002 nn. 5347/3908 (servitù Enel)
- trascr. del 7.05.2003 nn. 7156/4842 (convenzione edilizia)
- trascr. del 17.12.2008 nn. 20454/13760 (servitù acquedotto)
- elenco sintetico delle formalità a nome AT. s.r.l. aggiornato al 17.11.2015 – Ufficio Provinciale di Roma



TRIBUNALE DI PORDENONE**Fallimento n° 75/2015 del 30.09.2015****«AT. S.r.l.» (in liquidazione)**

Giudice Delegato: dottor Francesco Pedoja
Curatore: dottor Mauro Moras
Consulente Tecnico: dott. ing. Franco Facin

Beni Mobili e Giacenze di Magazzino Afferenti l'Attivo della Società
(relazione di valutazione ed allegati)

Pordenone, 20 novembre 2015

| | |
|---|------------|
| * premessa e precisazioni..... | pagine 1-2 |
| * scopo e data di riferimento..... | pagina 2 |
| * definizioni..... | pagine 2-3 |
| * criteri di valutazione e metodologia operativa..... | pagine 3+6 |
| * limitazioni e precisazioni..... | pagine 6-7 |
| * conclusioni..... | pagine 7-8 |

*** allegati alla relazione di valutazione**consulenza di valutazione

TRIBUNALE DI PORDENONE

«AT S.r.l.» (in liquidazione)

Brugnera (PN) - viale Europa, 20.

Fallimento n° 75/2015 del 30.09.2015

Giudice Delegato: dottor Francesco Pedoja

Curatore: dottor Mauro Moras

Signor Giudice Delegato, egregio dottore Francesco Pedoja, e Signor Curatore,
egregio dottore Mauro Moras

premesse

che il sottoscritto Franco Facin, iscritto all'Albo dell'Ordine degli Ingegneri della
Provincia di Venezia al n° 1472 ed in quello dei Consulenti Tecnici del Tribunale di
Venezia al n° 337V, residente in Noale (VE), via del Lazzaretto 16/a1, il 02 ottobre
2015, è stato nominato «...quale perito-stimatore della procedura in oggetto...»,

preciso

che la presente relazione riguarda i beni mobili (immobilizzazioni tecniche) e le
giacenze di magazzino iscritti all'attivo della Società; in definitiva sono compresi:

- immobilizzazioni tecniche: impianti fissi e generici, macchinari ed impianti
specifici, attrezzatura generale e speciale, mobili e macchine per ufficio,
macchine elettroniche, mezzi di trasporto interno e targati e beni in leasing;
- giacenze di magazzino: materie prime (vetro), vernici, materiale di imballo,
utensili e materiali di consumo vari, semilavorati e prodotti finiti.

Sono viceversa esclusi i beni immateriali, gli immobili (valutati in elaborato a parte),

consulenza di valutazione

30033 noale (ve) - via del lazaretto 16/a1
tel e fax: 041.5801236 e-mail: frank.f@iol.it
tel e fax: 041.8226112 e-mail: franco.facin@iol.it

cf: FCN FNC 49P22 L736G pi: 02728310273

documentazione della Società, eventuali partecipazioni ed ogni altro bene non riportato negli allegati di dettaglio.

Presento

relazione di valutazione dei beni come sopra individuati redatta secondo i principi ed i criteri di seguito riportati.

Scopo e data di riferimento

Scopo dello studio è stata la determinazione del più probabile «**Valore di Mercato (VM)**» (in continuità d'uso) e del «**Valore di Liquidazione (VL)**» (o di immediato realizzo) dei beni come sopra individuati al **30 settembre 2015** a fini di cessione nell'ambito della procedura fallimentare.

Le consistenze e le caratteristiche dei beni sono quelle che ho rilevato nel corso dei sopralluoghi del mese di ottobre (ultimo scorso).

Definizioni

Viene definito «**Valore di Mercato (VM)**» (in continuità d'uso) il valore attribuibile ai beni in relazione alla loro consistenza, caratteristiche e vita residua, nel presupposto di mantenimento dell'assetto produttivo e di ripresa della attività (uso continuato).

Il "VM" così definito non è riferibile all'ammontare che si potrebbe realizzare dalla vendita frazionata dei beni o della proprietà di cui gli stessi fanno parte; può invece rappresentare il probabile valore di scambio fra una parte cedente ed una acquirente nella dichiarata intenzione di continuare ad utilizzarli nell'ambito della medesima attività od in altra compatibile.

«**Valore di Liquidazione (VL)**» (o di immediato realizzo) è l'ammontare lordo

ricavabile dalla vendita frazionata dei beni (per blocchi od atomistica) sul libero mercato, avendo a disposizione un tempo limitato per trovare un compratore.

In questo caso i beni si intendono posti in vendita "come sono e dove sono", non funzionanti in assenza di adeguata documentazione tecnica che ne certifichi la rispondenza alle normative, con assunzione dei costi di disinstallazione e rimozione, trasporto e magazzinaggio e di adeguamento nonché dei rischi di commercializzazione da parte dell'aggiudicatario (aggiudicatari, se più d'uno).

Il valore di liquidazione è riferito ad azienda ferma (non in uso).

Criteri di valutazione e metodologia operativa

In sede di valutazione mi sono attenuto a principi di generale accettazione, in particolare ricorrendo ai criteri di seguito indicati.

- **"Metodo del Mercato"** (o comparativo)

Basato sul confronto, fissa il valore per confronto-correlazione con beni simili od economicamente equivalenti a quelli in esame correntemente offerti, od oggetto di recenti transazioni, sullo stesso mercato o su piazze concorrenziali.

- **"Metodo del Reddito"**

Il valore viene attribuito in base al risultato della capitalizzazione, ad un opportuno tasso, dei redditi associabili all'utilizzo dei beni.

- **"Metodo del Costo"**

Si basa sul principio della sostituzione, considera cioè che il valore attribuibile ad un complesso di beni non possa in ogni caso essere superiore al costo necessario per la realizzazione di un sostituto di equivalente utilità tecnica ed economica.

Il valore viene ricercato applicando al costo di rimpiazzo a nuovo (a prezzi

correnti) del complesso di beni correttivi in relazione allo stato di conservazione, alle obsolescenze tecnico-funzionali ed economiche rilevabili alla data di riferimento oltre che al rischio ed alla convenienza connessi alla loro eventuale acquisizione.

Nel corso dei sopralluoghi ho preso visione dei beni e rilevato le loro caratteristiche, qualità, condizioni e stato di conservazione; ho inoltre eseguito controlli a campione per la verifica delle giacenze di magazzino.

Immobilizzazioni tecniche

Analizzate le tecnologie di produzione, i possibili usi alternativi e le condizioni di mercato applicabili, ho considerato:

- il costo di rimpiazzo (a moneta corrente) delle immobilizzazioni tecniche con altre nuove aventi medesime caratteristiche ed utilità, compresi montaggio, avviamento tecnico-produttivo e costi indiretti fino alla costituzione in una unità integrata;
- la diminuzione di valore, rispetto all'ipotetico sostituto nuovo, in relazione a stato d'uso, attuale e futura utilità, età, obsolescenze rilevate e convenienza;
- considerato la possibilità che, ai fini della continuità e/o del reimpiego in altre attività compatibili, su più di un bene si debbano eseguire interventi di "adeguamento";
- il prezzo di beni, simili od economicamente equivalenti per capacità operative, sul mercato dell'usato, opportunamente rettificato per rapportarlo alle condizioni dei beni esaminati e maggiorato dei costi necessari per renderli operativi;
- il probabile prezzo di collocamento (immediato realizzo) sul mercato.

Ho infine elaborato tutte le informazioni e gli elementi raccolti integrandoli in un adeguato processo di analisi utilizzando, oltre alle mie specifiche conoscenze di pratica estimativa, i parametri economici desunti dal mercato.

I beni in leasing sono stati valutati come fossero di proprietà, senza tener conto del debito residuo, degli importi eventualmente non pagati e della opzione di acquisto.

A miglior precisazione, riaffermo che in ottica di "realizzo" gli acquirenti dovranno provvedere alla disinstallazione, prelievo e trasporto in altro sito e, quando necessario, dovranno adeguare i beni alle normative vigenti.

Giacenze di magazzino

Riferimento per analisi e valutazione è stato l'inventario al 22 settembre 2015 reso disponibile dalla Società; cioè il giorno prima della consegna all'affittuario).

Nella situazione, disponibile anche in formato «excel», vengono riportati

- codice articolo e descrizione
- ubicazione
- fornitore e/o produttore
- costo complessivo sostenuto (semilavorati e prodotti finiti)
- caratteristiche e consistenza
- costo unitario e costo totale per codice.

In pratica, ai fini della ricerca del valore ho

- analizzato la ripartizione e la tipologia di beni e merci;
- preso atto che il costo indicato è in linea con i prezzi correnti;

- condotto una verifica a campione su circa il 70% (in termini di costo registrato) del totale in carico;
- ritenuto, sulla base dei controlli, che le quantità corrispondano a quanto riportato in inventario;
- attribuito il valore riducendo i costi in rapporto ai possibili prezzi di vendita, ai margini ed alla opportunità (od indifferenza economica) rispetto ad un "acquisto garantito" (e non "visto e piaciuto"), al tipo di bene ed alla quantità presente, alla "vendibilità" ed al rischio di inutilità.

Limitazioni e precisazioni

Preso atto che 5 macchinari (2 gruppi verniciatura, Wagner Colora-AP; foratrice CN, Internac-Busetti-Gio.1250.CN; molatrice rettilinea, Bavelloni-Glaston-Gemy.V14; pedana idraulica, Mazzon) ed 1 autovettura (Volvo-XC60 XXXXXXXXXX) sono in acquisizione mediante contratto di leasing e che alcuni beni sono probabilmente di terzi, non ho condotto ulteriori indagini in merito a proprietà, restrizioni, riserve o gravami vari.

Anche se ho rilevato che gran parte dei macchinari sono dotati di "marchio CE" e non avendo riscontrato situazioni particolarmente critiche, non posso escludere non siano necessari interventi di ripristino ed adeguamento.

Ho in effetti operato nella presunzione che i beni corrispondano alle normative o siano adeguabili con interventi "mirati" di ripristino protezioni o recupero di funzionalità; in ogni caso nell'attribuire i valori ho prudentemente tenuto conto dei costi eventualmente da sostenere

Non ho indagato in merito alla presenza di "passività ambientali"; ho cioè supposto

che non vi siano situazioni critiche o non conformi in materia di tutela dell'ambiente.

Dichiaro di non avere interessi economico-finanziari nella proprietà o in singoli beni né, più in generale, nella società "AT S.r.l." od in altre eventualmente coinvolte.

Conclusioni

Ciò premesso, è mia opinione che il «Valore di Mercato (VM) (in continuità d'uso)» ed il «Valore di Liquidazione (VL) (o di immediato realizzo)» dei beni esaminati, alla data convenzionale del **30 settembre 2015**, possano essere ragionevolmente attribuiti come riportato in tabella che segue

| categoria | VM (€) | VL (€) |
|---|---------------------|-------------------|
| Beni di Proprietà | | |
| * Impianti Fissi e Generici | 470.000,00 | 35.000,00 |
| * Macchinari ed Impianti Specifici | 1.295.000,00 | 425.000,00 |
| * Attrezzatura generale e Speciale | 140.000,00 | 15.000,00 |
| * Mobili e Macchine per Ufficio | 13.000,00 | 3.500,00 |
| * Macchine Elettroniche | 5.000,00 | 1.000,00 |
| * Mezzi di Trasporto Interno | 39.000,00 | 16.000,00 |
| * Mezzi di Trasporto Esterno (targati) | 18.000,00 | 14.500,00 |
| sub-totale beni materiali di proprietà | 1.980.000,00 | 510.000,00 |
| * Materie prime (vetro) - Vernici - Materiali imballo | 330.000,00 | 60.000,00 |
| * Utensili e Materiali di Consumo Vari | 70.000,00 | 4.000,00 |
| * Semilavorati | 100.000,00 | 5.000,00 |
| * Prodotti Finiti | 130.000,00 | 6.000,00 |
| sub-totale giacenze di magazzino | 630.000,00 | 75.000,00 |
| totale beni di proprietà | 2.610.000,00 | 585.000,00 |
| Beni in Leasing | | |
| * Impianti Fissi e Generici | 95.000,00 | 38.000,00 |
| * Macchinari ed Impianti Specifici | 15.000,00 | 12.000,00 |
| totale beni in leasing | 110.000,00 | 50.000,00 |
| totale «AT S.r.l. (in liquidazione)» | 2.720.000,00 | 635.000,00 |

ciò

consulenza di valutazione

* VM (in continuità d'uso)..... 2.720.000,00€ (duemilionsettecentoventimila/00€uro)

* VL (di immediato realizzo)..... 635.000,00€ (seicentotrentacinquemila/00€uro)

[di cui "VM": 110.000,00€ (centodiecimila/00€uro) e "VL": 50.000,00€ (cinquantamila/00€uro) per i leasing]

Il riepilogo dei valori attribuiti è riportato in «allegato.1», il dettaglio dei beni mobili in «allegato.2», riepilogo e dettaglio delle giacenze di magazzino in «allegato.3».

La presente relazione si compone di 7 (sette) pagine complete, scritte su di una sola facciata e 14 (quattordici) righe di quest'ultima, oltre 3 allegati e documentazione fotografica per ulteriori 166 (centosessantasei) pagine, titolo ed intercalari compresi.

Venezia-Mestre (VE), 20 novembre 2015

dott. ing. Franco Facin

[Redacted signature area]



TRIBUNALE DI PORDENONE**Fallimento n° 75/2015 del 30.09.2015**

«AT. S.r.l.» (in liquidazione)

| | |
|----------------------------|--------------------------------|
| Giudice Delegato: | dottor Francesco Pedoja |
| Curatore: | dottor Mauro Moras |
| Consulente Tecnico: | dott. ing. Franco Facin |

Beni Mobili e Giacenze di Magazzino Afferenti l'Attivo della Società
(allegati alla relazione di valutazione)**Pordenone, 20 novembre 2015**

- * riepilogo per classe di bilancio allegato.1
- * beni mobili allegato.2 (pagine 1+26)
- * giacenze di magazzino allegato.3 (pagine 1+102)
- * documentazione fotografica
(32 cartelle - 128 foto)

consulenza di valutazione

allegato.1

* riepilogo per categoria di bilancio

AT S.r.l. (in liquidazione)

Tribunale di Pordenone - Fallimento n° 75.2015

Beni iscritti all'attivo della Società: Beni Mobili e Giacenze di Magazzino

Valore di Mercato «VM» (in continuità d'uso) e Valore di Liquidazione «VL» al 30.09.2015

riepilogo per categoria di bilancio

| categoria | descrizione | VM | VL |
|----------------|---|---------------------|-------------------|
| | Beni di Proprietà | | |
| Imp. Generici | * Impianti Fissi e Generici | 470.000,00 | 35.000,00 |
| Macchinari | * Macchinari ed Impianti Specifici | 1.295.000,00 | 425.000,00 |
| Attrezzatura | * Attrezzatura generale e Speciale | 140.000,00 | 15.000,00 |
| Mobili Off. | * Mobili e Macchine per Ufficio | 13.000,00 | 3.500,00 |
| Elettroniche | * Macchine Elettroniche | 5.000,00 | 1.000,00 |
| Trasporti Int. | * Mezzi di Trasporto Interno | 39.000,00 | 16.000,00 |
| Targati | * Mezzi di Trasporto Esterno (targati) | 18.000,00 | 14.500,00 |
| | sub-totale beni materiali di proprietà | 1.980.000,00 | 510.000,00 |
| Magazzino | * Materie prime (vetro) - Vernici - Materiali imballo | 330.000,00 | 60.000,00 |
| Magazzino | * Utensili e Materiali di Consumo Vari | 70.000,00 | 4.000,00 |
| Magazzino | * Semilavorati | 100.000,00 | 5.000,00 |
| Magazzino | * Prodotti Finiti | 130.000,00 | 6.000,00 |
| | sub-totale giacenze di magazzino | 630.000,00 | 75.000,00 |
| | totale beni di proprietà | 2.610.000,00 | 585.000,00 |
| | Beni in Leasing | | |
| Macchinari | * Macchinari ed Impianti Specifici | 95.000,00 | 38.000,00 |
| Targati | * Macchinari ed Impianti Specifici | 15.000,00 | 12.000,00 |
| Leasing | totale beni in leasing | 110.000,00 | 50.000,00 |
| | totale «AT S.r.l. (in liquidazione)» | 2.720.000,00 | 635.000,00 |

consulenza di valutazione

allegato.2 - beni mobili (dettaglio beni e valori)

| | |
|---|--------------|
| * impianti fissi e generici..... | pagine 1-2 |
| * macchinari ed impianti specifici..... | pagine 3÷9 |
| * attrezzatura generale e speciale..... | pagine 10÷16 |
| * mobili e macchine per ufficio..... | pagine 17÷20 |
| * macchine elettroniche..... | pagine 21÷23 |
| * mezzi di trasporto interno..... | pagina 24 |
| * mezzi di trasporto esterno (targati)..... | pagina 25 |
| * beni in leasing..... | pagina 26 |

franco facin

AT S.r.l. (in liquidazione)

Tribunale di Pordenone - Fallimento n° 75.2015

Beni iscritti all'attivo della Società: Beni Mobili

Valore di Mercato «VM» (in continuità d'uso) e Valore di Liquidazione «VL» al 30.09.2015

Categoria: Impianti Fissi e Generici

Ubicazione: Tutte le Ubicazioni

| categoria | rif. | descrizione | IMMTC | anno cert. | VM | VL |
|-----------|--------|--|-------|----------------------------|-------------------|------------------|
| Impianti | | Trasformazione e distribuzione energia elettrica | | | 177.500,00 | 15.000,00 |
| | TR.1/2 | * 2 trasformatori: 1x800kVA in olio (campate 1-4) | (---) | (-)(-) | | |
| | TR.3 | * 1x1.600kVA in resina (campate 5-6 e forni tempra) | (---) | CE-04 | | |
| | TR.4 | * 1x250kVA in olio (scollegato) | (---) | (-)(-) | | |
| | TR.5/6 | * gruppo arrivo + quadri controllo 1°/2° e partenza linee BT * rete distribuzione con cavi su passerella e blindosbarra * rete generale di messa a terra | (---) | (-)(-) (-)(-) (-)(-) | | |
| Impianti | | Illuminazione | | (-)(-) | 73.500,00 | # |
| | | * lavorazione: lampade ai vapori metallici e TFL * uffici: TFL entro plafoniera e lampade ad incandescenza * esterno: lampade e proiettori su mensola a parete | | | | |
| Impianti | | Riscaldamento e condizionamento | | | 105.000,00 | # |
| | | <u>Lavorazione</u> | | | | |
| | CD.1 | * caldaia a gas, Thermanal - TNE.NG500 560kW | (---) | (-)-95 | | |
| | CD.2 | * caldaia a gas, Riello - RTQ.450 530kW * rete a termostisce (quota parte di proprietà) | (---) | CE-01 | | |
| | | <u>Uffici</u> | | | | |
| | CD.3 | * caldaia murale a gas, Sile - Superapida 30kW | (---) | CE-01 | | |
| | FR.1 | * gruppo frigorifero, ESSEK - 5WA.34SZSPF 90kW (circa) * rete a fan-coils e corpi radianti + acqua calda | (---) | CE-02 | | |
| | | <u>Uffici/Servizi</u> | | | | |
| | CD.4 | * caldaia murale, Sile - Turbinox 30BI 30kW | (---) | CE-01 | | |
| Impianti | 1 | Aria compressa | | | 17.500,00 | 2.500,00 |
| | K.1 | * compressore, Kaeser - BSD 72 | (---) | CE-07 | | |
| | K.2 | * compressore, Kaeser - BS 61 | (---) | CE-03 | | |
| | K.3 | * compressore, Kaeser - SK 19 | (---) | (-)-94 | | |
| | ES.1 | * essiccatore, Friulair - ACT.120 c/di separatore olio | (---) | CE-08 | | |
| | Srb.1 | * serbatoio aria - 2.000litri * rete distribuzione c/di accessori e calate agli utilizzi | (---) | CE-00 | | |
| Impianti | | Sollevamento | | | 62.000,00 | 16.500,00 |
| | GR.1 | * carroponte bitrave, OMIS - 6.300kg luce: 20m | (---) | CE-06 | 21.600,00 | 4.750,00 |
| | GR.2 | * carroponte monotrave, OMIS - 6.300kg luce: 20m | (---) | CE-08 | 14.200,00 | 3.800,00 |
| | Mon.1 | * 2 paranchi su monorotaia traslante, Elephant - 250kg x 8m monorotaia doppia di scorrimento - corsa circa 32m | (---) | CE(-) | 9.850,00 | 2.700,00 |
| | Mon.2 | * 1 paranco su monorotaia traslante, Elephant - 250kg x 8m monorotaia doppia di scorrimento - corsa 16m circa | (---) | CE(-) | 6.100,00 | 1.900,00 |

consulenza di valutazione

franco facin

AT S.r.l. (in liquidazione)

Tribunale di Pordenone - Fallimento n° 75.2015

Beni iscritti all'attivo della Società: Beni Mobili

Valore di Mercato «VM» (in continuità d'uso) e Valore di Liquidazione «VL» al 30.09.2015

Categoria: **Impianti Fissi e Generici**

Ubicazione: **Tutte le Ubicazioni**

| categoria | rif. | descrizione | matric | anno cert. | VM | VL |
|------------|--------|--|---------|------------|-------------------|------------------|
| | Par.1 | * paranco su bandiera, Elephant - 200kg | (---) | CE(-) | 850,00 | 300,00 |
| | Par.2 | * paranco su bandiera, Elephant - 250kg | (---) | CE(-) | 1.000,00 | 350,00 |
| | Par.3 | * paranco su bandiera, Elephant - 500kg | (---) | CE-08 | 2.150,00 | 400,00 |
| | Soll.1 | * griffa presa grandi lastre, RBB - 3.210x6.000mm | 4201304 | CE-04 | 1.350,00 | 500,00 |
| | Soll.2 | * griffa presa mezze lastre, RBB - 2.000x3.210mm | 6122307 | CE-07 | 1.200,00 | 400,00 |
| | Man.1 | * sollevatore assistito a colonna, Manibo - 125kg | (---) | (-)(-) | 750,00 | 250,00 |
| | V.1 | * presa a ventose - Vaculex | (---) | (-)(-) | 200,00 | 100,00 |
| | V.2 | * manipolatore a ventose, Gama - GPOL.4 | 131533 | (-)(-) | 350,00 | 100,00 |
| | V.3 | * presa a ventose, (probabile Elephant) - 2 plateau | (---) | (-)(-) | 150,00 | 100,00 |
| | V.4 | * presa a ventose, Elephant - GP6F 6 piatti | 34845 | CE-06 | 750,00 | 250,00 |
| | V.5 | * presa a ventose, Elephant - GP6F 6 piatti | 42761 | CE-09 | 900,00 | 300,00 |
| Indicati 2 | V.6-8 | * 3 prese a ventose, Elephant - 4 piatti | (---) | (-)(-) | 600,00 | 300,00 |
| Imp. Gen. | | Idrico | | (-)(-) | 21.500,00 | # |
| | | <u>acqua industriale</u> | | | | |
| | PZ.1 | * pozzo artesiano - 200m | | | | |
| | FIL.1 | * filtro a sabbia, Chillicemie - SF.30A 30m³/h | (---) | CE.05 | | |
| | | * distribuzione alle utenze ed accessori | | | | |
| | | <u>acqua potabile</u> | | | | |
| | | * attacco rete pubblica, distribuzione agli utilizzi ed accessori | | | | |
| Imp. Gen. | | Altri impianti | | | 13.000,00 | 1.000,00 |
| | | * <u>telefonico</u> : centralino gestione, apparecchi e collegamenti | | (-)(-) | | |
| | | * <u>antintrusione</u> : centralina gestione allarmi, sensori e collegamenti | | (-)(-) | | |
| | | * <u>gas GPL</u> : 2 gruppi erogazione Liquigas, serbatoi in comodato, rete distribuzione alle utenze ed accessori | | (-)(-) | | # |
| Imp. Gen. | | totale impianti fissi e generici | | | 470.000,00 | 35.000,00 |
| | | (# - compresi con fabbricati) | | | | |

consulenza di valutazione

franco facin

AT S.r.l. (in liquidazione)

Tribunale di Pordenone - Fallimento n° 75.2015

Beni iscritti all'attivo della Società: Beni Mobili

Valore di Mercato «VM» (in continuità d'uso) e Valore di Liquidazione «VL» al 30.09.2015

Classe Bilancio: **Macchinari ed Impianti Specifici**

Ubicazione: **Tutte le ubicazioni**

| categoria | ref. | descrizione | matric | anno cert. | VM | VL |
|------------|---------|--|---------|------------|-------------------|------------------|
| Macchinari | Tgl.1 | Stoccaggio e taglio grandi lastre | | | 95.000,00 | 20.000,00 |
| | Tgl.1/1 | * magazzino stoccaggio lastre, RBB - 44 posizioni compatte | (---) | CE-08 | | |
| | Tgl.1/2 | * navetta presa e carico, Ferrari&Cigarini - MAV.6000 | 0704 | CE-07 | | |
| | Tgl.1/2 | * sistema CNC comando/controllo navetta, Ferrari&Cigarini | 0704 | CE-07 | | |
| | Tgl.1/3 | * banco taglio, Intermac testa taglio - Fox Shape 6100 | 90495 | CE-00 | | |
| | | banco rottura - Tronk 6100 | 90496 | | | |
| | Tgl.1/4 | * scarico sfridi, ELME - a canale vibrante + cassone raccolta | (---) | CE-07 | | |
| Macchinari | Tgl.2 | Stoccaggio e taglio mezz lastre | | | 21.000,00 | 10.000,00 |
| | Tgl.2/1 | * magazzino lastre a 2 moduli abbinati, RBB 1 modulo - 22 posizioni compatte | 531405 | CE-05 | | |
| | Tgl.2/2 | 1 modulo - 22 posizioni compatte | 676108 | CE-08 | | |
| | Tgl.2/3 | * magazzino lastre, RBB - 22 posizioni compatte | 676008 | CE-08 | | |
| | Tgl.2/4 | * banco taglio c/di banco carico a rulli testa taglio, Intermac - Fox Shape 3700 | 48307 | CE-01 | | |
| | | banco rottura, Coop Mes/Intermac - (Fox Shape 3700) | 14692 | (-)-92 | | |
| Macchinari | SQ.1 | Linea squadratura FLP | | | 122.500,00 | 40.000,00 |
| | SQ.1/1 | * caricatore automatico, ELME - CPVV.M2A ventose presa+rulliera trasferimento + prepulitura | | CE-08 | | |
| | SQ.1/2 | * squadratrice in lungo, Intermac/Busetti - F.10 | FLP0835 | CE-06 | | |
| | SQ.1/3 | * trasferitore, Intermac/Busetti - a cinghie | FLP0835 | CE-06 | | |
| | SQ.1/4 | * squadratrice in largo, Intermac/Busetti - F.10 | FLP0835 | CE-06 | | |
| | SQ.1/5 | * incrocio/trasferimento, Intermac/Busetti - a rulli/cinghie | FLP0835 | CE-06 | | |
| | Lav.1 | * lavatrice, Neptun - Tornado LH.2064.FCO 2.000x3.000mm | 1409 | CE-09 | | |
| | SQ.1/7 | * addolcitore acqua, Idrotecnica - Idro.190 | 1151310 | CE-09 | | |
| Macchinari | MF | Linea molatura e foratura verticale | | | 78.000,00 | 25.000,00 |
| | MF.1 | * banchi carico e scarico in verticale, Delta Progetti/CMS | 4275 | CE-06 | | |
| | MF.1 | * testa molatura, Delta Progetti/CMS - Delta Shape | 4275 | CE-06 | | |
| | MF.2 | * banchi carico e scarico in verticale, Delta Progetti/CMS | 4274 | CE-06 | | |
| | MF.2 | * testa foratura, Delta Progetti/CMS - Compact Drill | 4274 | CE-06 | | |
| | LV.1 | * lavasciuga, Forel - V2.160.DA + banchi carico/scarico | 799801 | CE-06 | | |
| | SF.1 | * molatrice bordi (sfiletatrice), Quaranta | (---) | (-)-90 | | |
| Macchinari | SQ.2 | Linea squadratura FLT | | | 66.500,00 | 18.000,00 |
| | SQ.2/1 | * caricatore automatico, Delta Progetti - Kart.70 + banco a rulli | 1581 | CE-03 | | |
| | SQ.2/2 | * squadratrice in lungo, Busetti - MB.4 | FC09040 | (CE)-03 | | |
| | SQ.2/3 | * banco ricevitore/trasferitore, Busetti - a cinghie | FC09040 | (CE)-03 | | |
| | SQ.2/4 | * squadratrice in largo, Busetti - MB.4 | FC09040 | (CE)-03 | | |

consulenza di valutazione

franco facin

AT S.r.l. (in liquidazione)

Tribunale di Pordenone - Fallimento n° 75.2015

Beni iscritti all'attivo della Società: Beni Mobili

Valore di Mercato «VM» (in continuità d'uso) e Valore di Liquidazione «VL» al 30.09.2015

Classe Bilancio: **Macchinari ed Impianti Specifici**

Ubicazione: **Tutte le ubicazioni**

| categoria | rif. | descrizione | matric | anno cert. | VM | VL |
|------------|-----------------|--|-----------------|------------------|-------------------|------------------|
| | SQ.2/5 Lav.2 | * incrocio/trasferimento, Busetti - a rulli/cinghie * lavasciuga, Sile Meccanica - LO.1600 | 1009040 1129 | (CE)-03 CE-99 | | |
| Macchinari | | Linea lavorazione CN | | | 128.000,00 | 50.000,00 |
| | Pan.1 | * pantografo incisione, Intermac - Master Maxi + accessori | 93144 | (-)-94 | 3.000,00 | 1.500,00 |
| | Pan.2 | * pantografo incisione, Intermac - Master Groove + accessori | 977184 | CE-98 | 4.500,00 | 2.000,00 |
| | Pan.3 | * centro lavoro CN, Intermac - Master Edge.4000TB + accessori | 91441 | CE-01 | 14.500,00 | 6.500,00 |
| | Pan.4 | * centro lavoro CN, Intermac - Master Edge.2300 + accessori | 80008 | CE-98 | 5.500,00 | 1.500,00 |
| | Pan.5 | * centro lavoro CN, Intermac - Master.23 + accessori | 24629 | CE-08 | 24.000,00 | 10.000,00 |
| | Pan.6 | * centro lavoro CN, Intermac - Master.30 marmo + accessori | 26660 | CE-08 | 27.500,00 | 10.500,00 |
| | Pan.7 | * centro lavoro CN, Intermac - Master.HP + accessori | 931500 | (-)-93 | 2.750,00 | 1.250,00 |
| | W.J.1 | * banco taglio ad acqua, Water.Jet - Suprema Jet Stone ed accessori | 2680 | CE-06 | 26.250,00 | 9.500,00 |
| | Luc.1 | * banco lucidatura manuale, Tecnometal - 2.000x1.000mm | 110287 | (-)-(-) | 1.250,00 | 450,00 |
| | Fin.1 | * finitrice bordi, (Poli) - guida mola manuale a pantografo | (---) | (-)-85 | 250,00 | 100,00 |
| | Trp.1 | * trapano foratore a colonna, RBB - 670 + accessori | 280701 | CE-01 | 2.000,00 | 800,00 |
| | Rul.1 | * rulliera trasferimento pezzi - 1.600x28.500mm | (---) | (-)-(-) | 5.700,00 | 2.000,00 |
| | Lav.3 | * lavasciuga, Triulzi - 1.600mm | (---) | (-)-(-) | 10.500,00 | 3.750,00 |
| | RT.1/2 | * 2 rettifiche per lucidanti, ELME - RTM | 01 - 02 | CE-01 | 150,00 | 50,00 |
| | Mol.1 | * ravviva mole, (costr. artigianale) | (---) | (-)-(-) | 0,00 | 0,00 |
| | Trp.2 | * foratore, ELME | (---) | (-)-(-) | 150,00 | 100,00 |
| Macchinari | | Termoformatura | | | 102.000,00 | 25.000,00 |
| | F.1 | * Forno elettrico, Tornati - NewSystem.300 doppio contenitore controllo World Technology (2007) - PC, Eniak + monitor LCD19" | V05103 | CE-05 | 17.000,00 | 4.000,00 |
| | F.2 | * Forno elettrico, Tornati - NewSystem.300 doppio contenitore controllo World Technology (2007) | V4054 | CE-04 | 15.500,00 | 3.750,00 |
| | F.3 | * Forno elettrico, Tornati - NewSystem.300 doppio contenitore controllo World Technology (2007) | V4054 | CE-02 | 13.000,00 | 3.250,00 |
| | F.4 | * Forno elettrico, Tornati - NewSystem.300 doppio contenitore controllo World Technology (2007) | V070029 | CE-07 | 19.500,00 | 4.500,00 |
| | F.5 | * Forno elettrico, Tornati - NewSystem.300 doppio contenitore monitor catodico (quello in dotazione F.S.) | V070035 | CE-07 | 19.500,00 | 4.500,00 |
| | F.6 | * Forno ricottura, Tornati - NewSystem.300 doppia vasca | V06100 | CE-06 | 17.500,00 | 5.000,00 |
| Macchinari | SB | Sabbiatura I | | | 9.500,00 | 3.000,00 |
| | SB.1 | * banco a rulli carico + parete aspirante | (---) | (-)-(-) | | |
| | SB.2 | * nastri carico/scarico aspirati | (---) | (-)-(-) | | |
| | SB.3 | * sabbiatrice, Alfema - Depo.4/15 banchi carico/scarico c/di cappa aspirata - raccoglitori sabbia | 32401 | CE-04 | | |
| | SB.4 | * banco scarico a rulli | (---) | (-)-(-) | | |
| | SB.5 | * aspirazione c/di filtro a maniche, ciclone separatore e tubazioni | 32401 | CE-04 | | |

consulenza di valutazione

franco facin

AT S.r.l. (in liquidazione)

Tribunale di Pordenone - Fallimento n° 75.2015

Beni iscritti all'attivo della Società: Beni Mobili

Valore di Mercato «VM» (in continuità d'uso) e Valore di Liquidazione «VL» al 30.09.2015

Classe Bilancio: Macchinari ed Impianti Specifici

Ubicazione: Tutte le ubicazioni

| categoria | rif. | descrizione | matric | anno cert. | VM | VL |
|------------|-------------|--|-----------|------------|-------------------|------------------|
| Macchinari | TMP | Forno tempera | | | 195.000,00 | 60.000,00 |
| | TMP.1 | costruttore: Kera Glass - 2.300x3.600mm oscillante * banco carico a rulli - 2.600x4.000mm * banco/forno preriscaldamento - 2.600x4.000mm a resistenze elettriche - trasferimento a rulli * banco trattamento oscillante - 2.300x3.600mm * banco scarico a rulli - 2.600x4.000mm | 230936240 | CE-06 | | |
| | TMP.2 | * gruppo soffiante - 500kW | | | | |
| | TMP.3 | * cabina contenimento, Gamma Insonorizzazioni | (---) | CE-06 | | |
| Macchinari | Ser | Linea serigrafia | | | 22.000,00 | 4.000,00 |
| | Ser.1 | * banco carico a rulli gommati - 1.500x3.500mm | (---) | (-)(-) | | |
| | SP.1 | * spazzolatrice, Bovone - 1.500mm | (---) | (-)(-) | | |
| | Lav.4 | * lavasciuga, Triulzi - (46428) 1.500mm | NI040428 | (-)(-) | | |
| | Ser.2 | * transfer a rulli + incrocio/carico banco serigrafia a cinghie | (---) | (-)(-) | | |
| | Ser.3 | * banco serigrafia, Svecia - 1.500x2.500mm a racla rulliere carico/scarico + ribaltina | (---) | (-)(-) | | |
| | Ser.4 | * box contenimento - 50m ² circa carpenteria + pannelli sandwich impianto pressurizzazione/aspirazione + trattamento aria | (---) | (-)(-) | | |
| | Ser.5 | * tunnel asciugatura, (costrutt. non identificato) - 2,50x6,50m 3 zone a gas - tappeto a listelli - canali aria + camino | (---) | (-)(-) | | |
| | Ser.6 | * tunnel raffreddamento, (costrutt. non identificato) - 2,50x9,00m 2 soffianti + 2 aspiranti - tappeto a listelli - canali aria | (---) | (-)(-) | | |
| | Ser.7 | * banco a rulli uscita - 2,50x4,00metri | (---) | (-)(-) | | |
| | Ser.8 | * cabina pulitura telai serigrafia - 4,00x2,00xH2,50metri parete aspirante Deteco + camino ed accessori | (---) | (-)(-) | | |
| | Ser.9 | * rettifica racla, (costr. artigianale) - larghezza 2.000mm | (---) | (-)(-) | | |
| Macchinari | VR.1 | Linea verniciatura I (a rullo/spruzzo) | | | 102.500,00 | 27.500,00 |
| | VR.1/1 | * banco carico a rulli - 1.500x5.500mm | (---) | (-)(-) | | |
| | Luc.1 | * lucidatrice a tampone, Bovone - 1.500mm | (---) | (-)-85 | | |
| | VR.1/2 | * transfer a rulli, Giardina - 1.500x1.200mm | (---) | (-)(-) | | |
| | Lav.5 | * lavasciuga, Triulzi - SGS.1310.5/2 + prepulitrice a spazzola | 000-50139 | CE-03 | | |
| | VR.1/3 | * transfer a rulli, Giardina - 1.500x4.000mm | (---) | (-)-03 | | |
| | VR.1/4 | * transfer a rulli, Giardina - 1.500x2.000mm barra deionizzante, SIMCO - A2.C7S | (---) | (-)-03 | | |
| | VR.1/5 | * sezione verniciatura, Giardina verniciatrice a rullo - GL.05 estraibile transfer a rulli - 1.500x4.500mm + ribaltina gruppo preriscaldamento - a resistenze elettriche | 20370 | CE-02 | | |

consulenza di valutazione

franco facin

AT S.r.l. (in liquidazione)

Tribunale di Pordenone - Fallimento n° 75.2015

Beni iscritti all'attivo della Società: Beni Mobili

Valore di Mercato «VM» (in continuità d'uso) e Valore di Liquidazione «VL» al 30.09.2015

Classe Bilancio: **Macchinari ed Impianti Specifici**

Ubicazione: **Tutte le ubicazioni**

| categoria | rif. | descrizione | matric | anno cert. | VM | VL |
|------------|--|---|----------|------------|------------------|------------------|
| | VR.1/6 | * gruppo spruzzatura, Giardina - Dualtech.401 2 reciprocatori orizzontali + cappa chiusa aspirazione spray | 20270A | CE-03 | | |
| | VR.1/7 | * stazione alimento vernici 7 pompe, Tecnomecc - M.200.W4 | (---) | (CE)-03 | | |
| Leas.2/1 | * miscelazione e distribuzione AP - Wagner Colora 2 miscelatori statici - 2 pompe: Cobra 40.25+Evomotion 31.40 contenitore 30litri-centralina comando-riduttori press. + accessori | | (---) | CE-10 | leasing | leasing |
| | VR.1/8 | * trattamento acqua abbattimento vernici gruppo Dualtech vasche raccolta + pompe rilancio pneumatiche filtro separatore a tele, raccolta fanghi e tubazioni collegamento | (---) | CE-03 | | |
| | VR.1/9 | * box contenimento - 100m ² circa carpenteria + pannelli sandwich impianto pressurizzazione/aspirazione + trattamento aria | (---) | (CE)-03 | | |
| | VR.1/10 | * transfer a rulli, Giardina - 1.500x4.000mm | 20270 | (CE)-03 | | |
| | VR.1/11 | * tunnel essiccazione, Giardina - GP.Jet 1,50x13,00m ad aria calda piano a rulli - scambiatore acqua/aria - canali distribuzione - camino | 20270 | (CE)-03 | | |
| | VR.1/12 | * tunnel essiccazione, Giardina - 1,50x12,00m ad aria calda piano a rulli - bruciatore a gas - canali ricircolo/aspirazione - camino | 00143 | CE-00 | | |
| | VR.1/13 | * stenditrice reverse (usata come pressa), Giardina - RE.80/07 | 78TR1072 | (-)-78 | | |
| | VR.1/14 | * stazione raffreddamento/aspirazione, Giardina ventilatore, camera distribuzione, canali + camino | 20270 | (CE)-03 | | |
| | VR.1/14 | * banco scarico a rulli, Giardina - 1.500x5.000mm | (---) | (CE)-03 | | |
| Macchinari | VR.2 | Linea verniciatura 2 (a velo) | | | 65.000,00 | 20.000,00 |
| | VR.2/1 | * banco carico a rulli - 1.700x5.500mm barra spruzzatura c/di pompe pneumatiche | (---) | (-)(-) | | |
| | SP.2 | * spazzolatrice, Triulzi - 1.700mm | (---) | (-)-79 | | |
| | VR.2/2 | * transfer a rulli - 1.700x4.500mm | (---) | (-)(-) | | |
| | Luc.2 | * tamponatrice, Bovone - Tamp.160 + ricircolo acqua/abrasivo | 89284216 | (CE)-98 | | |
| | VR.2/3 | * transfer a rulli - 1.700x2.500mm + raccolta acqua/abrasivo | (---) | (-)(-) | | |
| | Lav.6 | * lavasciuga, Triulzi - 1.700mm + prepulitrice a spazzola | 072925 | (CE)-03 | | |
| | VR.2/4 | * gruppo preriscaldamento, (costr. interna) - 1.700x2.000mm | (---) | (-)(-) | | |
| | VR.2/5 | * transfer a rulli - 1.700x2.000mm | (---) | (-)(-) | | |
| | VR.2/6 | * sezione verniciatura, Giardina rullatrice, Giardina - G.80/01/1700 nastro trasportatore - 1.700x4.000mm c/di vetro protezione 2 teste velatura - VEL.ETS1 pompaggio/ricircolo/raccolta vernice c/di pompa | 50262 | CE-95 | | |
| | VR.2/7 | * transfer a nastro - 1.700x6.000mm c/di vetro protezione | 50262 | CE-95 | | |
| | VR.2/8 | * transfer a rulli - 1.700x4.500mm c/di vetro protezione | 50262 | CE-95 | | |
| | VR.2/9 | * box contenimento - 170m ² circa carpenteria + pannelli sandwich impianto pressurizzazione/aspirazione + trattamento aria | (---) | (-)-95 | | |

consulenza di valutazione

franco facin

AT S.r.l. (in liquidazione)

Tribunale di Pordenone - Fallimento n° 75.2015

Beni iscritti all'attivo della Società: Beni Mobili

Valore di Mercato «VM» (in continuità d'uso) e Valore di Liquidazione «VL» al 30.09.2015

Classe Bilancio: **Macchinari ed Impianti Specifici**

Ubicazione: **Tutte le ubicazioni.**

| categoria | rif. | descrizione | matric | anno cert. | VM | VL |
|------------|------------|---|----------|-------------------|------------------|------------------|
| | VR.2/10 | * tunnel essiccazione, Giardina - 1.700x6.000mm piano a rulli IR + aria calda - aspirazione/ricircolo - canali distribuzione - camino | 50262 | CE-95 | | |
| | VR.2/11 | * tunnel essiccazione, Giardina - 1.700x14.000mm piano a rulli aria calda + resistenze elettr. - ricircolo/aspirazione - canali + camino | 01195 | CE-01 | | |
| | VR.2/12 | * stazione raffreddamento/aspirazione, Giardina ventilatore, camera distribuzione, canali + camino | 01195 | CE-01 | | |
| | VR.2/13 | * stazione raffreddamento/aspirazione, Giardina ventilatore, camera distribuzione, canali + camino | 50262 | CE-95 | | |
| | VR.2/14 | * banco scarico a rulli - 1.500x5.000mm | (---) | (-)(-) | | |
| Macchinari | VRM | Verniciatura manuale | | | 10.000,00 | 2.500,00 |
| | VRM.1 | * box contenimento - 85m ² circa carpenteria + pannelli sandwich zona spruzzatura a pareti aspiranti/filtranti, Megaspray zona asciugatura riscaldamento ad aria calda da parete | (---) | (-)-01 (CE)-01 | | |
| | Leas.2/2 | * gruppo spruzzatura, Wagner Colora - alta pressione 4 pompe: 2 Cobra 40.10 + 2 Evomotion 40.15+20.60 contenitore ermetico 30litri + 2 pistole Air Coat GM.4600 | (---) | CE-10 | leasing | leasing |
| Macchinari | SV | Sabbatura 2 | | | 12.500,00 | 3.000,00 |
| | SV.1 | * sabbatrice verticale, Baretta - sabbatrice | 2640 | (CE)-00 | | |
| | SV.2 | * aspirazione c/di filtro recupero graniglia/sabbia | (---) | (CE)-00 | | |
| | SV.3 | * box contenimento - 45m ² circa carpenteria + pannelli sandwich cappa aspirata esterna per lavorazioni manuali | (---) | (-)(-) | | |
| Macchinari | BM | Linea bisellatura e molatura | | | 58.500,00 | 17.500,00 |
| | BM.1 | * bisellatrice, Bovone - BIS.462 | 58020525 | CE-09 | 37.000,00 | 10.000,00 |
| | BM.2 | * molatrice rettilinea, Bovone - ELB.10 c/di banchi carico/scarico | 47512 | CE-00 | 17.250,00 | 6.000,00 |
| | LV.2 | * lavasciuga verticale, BCS | (---) | (-)(-) | 3.500,00 | 1.250,00 |
| | BM.3 | * banchi carico e scarico in verticale | (---) | (-)(-) | 750,00 | 250,00 |
| Macchinari | | Linea lavorazioni varie | | | 10.000,00 | 7.000,00 |
| | Luc.3 | * tamponatrice, ELB | (---) | (-)(-) | 450,00 | 350,00 |
| | Rul.2 | * transfer a rulli - 1.600x3.500mm | (---) | (-)(-) | 200,00 | 100,00 |
| | Lav.7 | * lavasciuga, FOR.FL | 978 | (-)-89 | 500,00 | 500,00 |
| | Rul.3 | * transfer a rulli raccolta semilavorati - 1.600x22.500mm | (---) | (-)(-) | 3.300,00 | 2.500,00 |
| | Lav.8 | * lavasciuga, Triulzi - SGS/1610.4.1 | NC060160 | (-)-86 | 4.600,00 | 3.250,00 |
| | Rul.4 | * rulliera scarico - 1.600x3.000mm | (---) | (-)(-) | 700,00 | 200,00 |
| | SF.2 | * molatrice bordi (sflettatrice), Quaranta | (---) | (-)(-) | 100,00 | 25,00 |
| | SF.3 | * molatrice bordi (sflettatrice), (senza marca) | (---) | (-)(-) | 50,00 | 25,00 |
| | Leas.1 | * foratrice CN, Intermac/Busetti - Gio.1250.CN | 16742 | CE-10 | leasing | leasing |
| | Trp.3 | * foratrice manuale, (senza marca) - (GME) | 172 | (-)(-) | 100,00 | 50,00 |

consulenza di valutazione

franco facin

AT S.r.l. (in liquidazione)

Tribunale di Pordenone - Fallimento n° 75.2015

Beni iscritti all'attivo della Società: Beni Mobili

Valore di Mercato «VM» (in continuità d'uso) e Valore di Liquidazione «VL» al 30.09.2015

Classe Bilancio: **Macchinari ed Impianti Specifici**

Ubicazione: **Tutte le ubicazioni**

| categoria | ref. | descrizione | metriche | anno cert. | VM | VL |
|------------|------------|--|---------------------------------|-----------------|-------------------|------------------|
| Macchinari | ANT | Lavorazione antine | | | 120.000,00 | 65.000,00 |
| | ANT.1 | * bordatrice, Biesse - Stream B.1/7.5 aspiratore 7,5kW + filtro a maniche + canali trasporto | 18303 (---) | CE-14 (-)(-) | 116.000,00 | 63.000,00 |
| | Leas.3 | * molatrice rettilinea, Bavelloni/Glaston - Gemy.V14 | 113758 | CE-10 | leasing | leasing |
| | ANT.2 | * Pellicolarice, Flexa - Cylam.160 | 6288 | CE-08 | 4.000,00 | 2.000,00 |
| Macchinari | IMB | Imballo | | | 10.000,00 | 5.500,00 |
| | IMB.1 | * linea termoretrazione, Intermac/Comil svolgifilm + chiudisacco - Star.200B forno termoretrazione - Forno.200B nastri collegamento e rulliere evacuazione/uscita | 824100302 854100304 (---) | CE-98 | 3.750,00 | 2.000,00 |
| | IMB.2 | * pellicolarice, OMMA - Proj.1600Sup | 7459 | CE-02 | 5.750,00 | 3.250,00 |
| | SG.1 | * seghetto polistirolo, (costr. artigianale) - a filo caldo | (---) | (-)(-) | 200,00 | 100,00 |
| | IMB.3 | * fasciapallets, Spiropack - A.SB | 0342 | (-)-81 | 300,00 | 150,00 |
| Macchinari | RA | Raccolta e ricircolo acqua lavorazione | | | 28.000,00 | 2.500,00 |
| | | * tubazione interrata raccolta da macchine | | | | |
| | RA.1 | * vasche raccolta e sedimentazione - 250/300m³ circa c.a. interrate | | | | |
| | RA.2 | * 3 pozzetti pompe e collettori alimentazione macchine | | | | |
| | RA.3 | * pompe ricircolo + tubazioni politene ed accessori | | | | |
| Macchinari | DP | Impianto depurazione acqua lavorazione (in montaggio - usato) | | CE-02 | 5.000,00 | 5.000,00 |
| | DP.1-3 | * 3 decantatori, IMMES - 50.000litri acciaio verniciato | (---) | | | |
| | DP.4-7 | * 4 filtri a sabbia - 5m³ * gruppi pompaggio + collettore e vasi compensazione * carpenterie di servizio, tubazioni ed accessori vari | (---) | | | |
| Macchinari | | Macchinari vari | | | 7.400,00 | 7.400,00 |
| | ML.1 | * molatrice rettilinea, Bottero - 108F (fuori servizio) | 61108F 630 | CE-00 | 1.250,00 | 1.250,00 |
| | TMP.4 | * banco metti corda rulli forno tempra, (costr. artigianale) | (---) | (-)(-) | 500,00 | 500,00 |
| | Mar.1 | * marcatrice tampografica, Logica - 100NPC | (---) | (-)(-) | 850,00 | 850,00 |
| | Dos.1 | * gruppo dosaggio elettronico, Kremlin/Rexson - PU.3000 | (---) | CE(-) | 3.500,00 | 3.500,00 |
| | Ped.1 | * pedana scarico vetri, (costr. Artigianale - non utilizzabile) | (---) | (-)(-) | 150,00 | 150,00 |
| | Arg.1 | * argentatrice manuale, Fenzi (non utilizzata) | (---) | (-)(-) | 1.150,00 | 1.150,00 |
| Macchinari | Off | Officina meccanica | | | 2.400,00 | 950,00 |
| | Off.1 | * tornio parallelo, COMM - 180 | (---) | (-)(-) | 1.100,00 | 300,00 |
| | Off.2 | * pressa calettatrice, MR - 221.20t idraulica manuale | (---) | (-)(-) | 200,00 | 100,00 |
| | Off.3 | * trapano a colonna, Famup - RAG.40 | 21777 | (-)(-) | 150,00 | 100,00 |
| | Off.4 | * carteggiatrice a nastro, APM | (---) | (-)(-) | 50,00 | 0,00 |
| | Off.5 | * saldatrice a filo, Saldeco - MIG.300 | (---) | (-)(-) | 200,00 | 135,00 |

consulenza di valutazione

franco facin

AT S.r.l. (in liquidazione)

Tribunale di Pordenone - Fallimento n° 75.2015

Beni iscritti all'attivo della Società: Beni Mobili

Valore di Mercato «VM» (in continuità d'uso) e Valore di Liquidazione «VL» al 30.09.2015

Classe Bilancio: **Macchinari ed Impianti Specifici**

Ubicazione: **Tutte le ubicazioni**

| categoria | rif. | descrizione | matric | anno cert. | VM | VL |
|------------|--------|--|----------|------------|---------------------|-------------------|
| | Off.6 | * saldatrice ad elettrodo, Silarc - 250 | (---) | (-)(-) | 0,00 | 0,00 |
| | Off.7 | * aspiratore fumi, (senza marca) - una bocca su pantografo | (---) | (-)(-) | 150,00 | 50,00 |
| | Off.8 | * troncatrice circolare, Fabris - Ø250 a pendolo | (---) | (-)(-) | 50,00 | 15,00 |
| | Off.9 | * affilatrice, Stayer - ST.14 (modificata con + 1 testa) | (---) | (-)(-) | 0,00 | 0,00 |
| | Off.10 | * idropulitrice, Karcher - HD698C | (---) | (CE)-05 | 500,00 | 250,00 |
| Macchinari | | Falegnameria | | | 400,00 | 200,00 |
| | SC.1 | * banco sega circolare, Stema - SC.400/2600 c/di guida tavola | 84214010 | (-)-87 | 250,00 | 150,00 |
| | SG.2 | * sega a pendolo, OMS - TC.14 c/di rulliere servizio | 10001112 | (CE)-02 | 100,00 | 30,00 |
| | Asp.2 | * aspirazione macchine c/di ventilatore, filtro e canali | (---) | (-)(-) | 50,00 | 20,00 |
| Macchinari | | Macchinari vari presso unità secondaria | | | 23.800,00 | 5.950,00 |
| | | impianto aria compressa (non utilizzato) | | | 800,00 | 200,00 |
| | K.4 | * compressore, DGM - S.100 | (---) | (-)(-) | | |
| | ES.2 | * essiccatore, Omi | (---) | (-)(-) | | |
| | Srb.2 | * serbatoio - 500litri e tubazioni | (---) | (-)(-) | | |
| | | carico/scarico containers e bilici | | | 10.000,00 | 750,00 |
| | Leas.4 | * pedana idraulica, Mazzon - 3x14metri fossa ed opere edili (di proprietà) | (---) | (CE)-11 | leasing 8.000,00 | leasing |
| | Ped.2 | * pedana elevatrice carico scarico, (senza marca) - 2,0x2,0metri | (---) | (-)(-) | 2.700,00 | |
| | | linea incollaggio (non utilizzata) | | | 5.000,00 | 2.200,00 |
| | Inc.1 | * stendicolla, Black.Bros&Co - DD200.HotMelt.SPR | 303307 | (CE)-04 | 4.250,00 | 2.100,00 |
| | Inc.2 | * transfer a rulli folli - 1.400x3.000mm | (---) | (-)(-) | 250,00 | 50,00 |
| | Inc.3 | * velatrice (usata come pressa), Valtorta - FV.TR | 1594 | (-)-85 | 500,00 | 50,00 |
| | | linea sublimazione (non utilizzata) | | | 7.500,00 | 2.300,00 |
| | SBL.1 | * tavolo preparazione/taglio pellicola - 2.000x4.000mm | (---) | (-)(-) | | |
| | SBL.2 | * nastri ingresso/uscita forno - 1.400x5.000mm | (---) | (-)(-) | | |
| | SBL.3 | * forno sublimazione, ELME - 1.500x5.000mm + movimentazione | (---) | (-)(-) | | |
| | SBL.4 | * impianto idraulico servizio | (---) | (-)(-) | | |
| | SBL.5 | * magazzino rotoli carta - 6x12posti su cavalletti | (---) | (-)(-) | | |
| | | macchinari fuori servizio | | | 500,00 | 500,00 |
| | F.7 | * forno termoformatura - MCM Engineering - ECO | 00290 | CE-01 | | |
| | Sch.1 | * schiumatrice poliuretano - Selaed Air c/di pompe ed erogatori | (---) | (-)(-) | | |
| | Ser.10 | * serigrafica, Svecia - c/di banchi in/out | (---) | (-)(-) | | |
| | IMB.4 | * avvolgipallets - De Pra | (---) | (-)(-) | | |
| | | macchinari in deposito (fuori servizio - di terzi) | | | 0,00 | |
| | Terzi | * 1 sega a nastro - 1 pialla a spessore - 1 banco toupie carteggiatrice frontale a disco | | | | |
| Macchinari | | totale macchinari ed impianti specifici | | | 1.295.000,00 | 425.000,00 |

consulenza di valutazione

franco facin

AT S.r.l. (in liquidazione)

Tribunale di Pordenone - Fallimento n° 75.2015

Beni iscritti all'attivo della Società: Beni Mobili

Valore di Mercato «VM» (in continuità d'uso) e Valore di Liquidazione «VL» al 30.09.2015

Classe Bilancio: Attrezzatura Generale e Speciale

Ubicazione: Tutte le ubicazioni

| categoria | Q.tà | descrizione | matric | anno cert. | VM | VL |
|--------------|------|---|--------|------------|-----------------|-----------------|
| Attrezzatura | | Campata 1 | | | 3.000,00 | 900,00 |
| | 13 | * scaffali portapallets (n° sez.) | | | | |
| | 2 | * cantilever portapannelli (n° sez.) | | | | |
| | 6 | * scaffalatura pesante, cost. interna (n° sez.) | | | | |
| | 1 | * scaffale leggero (cost. interna) | | | | |
| | 2 | * banchi attrezzati | | | | |
| | 12 | * tavoli appoggio varie tipologie | | | | |
| | 3 | * armadietti spogliatoio metallo | | | | |
| | 1 | * armadietto metallo | | | | |
| | 1 | * carrello svolgitore film politene (2 rulli) | | | | |
| | 1 | * carrelli/carrellini metallo e legno - tipologie varie | | | | |
| | 1 | * carrello portacarta imballo | | | | |
| | 1 | * portarotolo carta | | | | |
| | 1 | * schermo protezione metallo | | | | |
| | 3 | * scale, scalotti varie tipologie | | | | |
| | 2 | * cavalletti con rullo guidapezzo | | | | |
| | 2 | * cavalletti metallo | | | | |
| | 1 | * reggiatrice c/di carello porta reggia | | | | |
| | 1 | * sega circolare portatile, Makita | | | | |
| | 2 | * estrattori (costr. interna) | | | | |
| | 1 | * graffettatrice pneumatica, Omer - S4.8 | | | | |
| | 2 | * pistole aria | | | | |
| | 1 | * carrello ossitaglio completo | | | | |
| Attrezzatura | | Campata 2 | | | 3.750,00 | 1.100,00 |
| | 12 | * scaffali portapallets (n° sez.) | | | | |
| | 1 | * scaffale appoggio | | | | |
| | 1 | * struttura porta big bag | | | | |
| | 1 | * armadio legno | | | | |
| | 1 | * armadietto spogliatoio metallo | | | | |
| | 1 | * banco preparazione telai serigrafici | | | | |
| | 1 | * tavolo applicazione film protettivo | | | | |
| | 1 | * banco attrezzato | | | | |
| | 17 | * tavoli appoggio - varie tipologie | | | | |
| | 1 | * cassetta attrezzi | | | | |
| | 1 | * carrello portacarta imballo | | | | |
| | 14 | * carrelli/carrellini servizio - varie tipologie | | | | |
| | 1 | * scala alluminio | | | | |
| | 2 | * cavalletti metallo | | | | |
| | 1 | * cavalletto con rullo | | | | |
| | 2 | * sgabelli legno | | | | |

consulenza di valutazione

franco facin

AT S.r.l. (in liquidazione)

Tribunale di Pordenone - Fallimento n° 75.2015

Beni iscritti all'attivo della Società: Beni Mobili

Valore di Mercato «VM» (in continuità d'uso) e Valore di Liquidazione «VL» al 30.09.2015

Classe Bilancio: **Attrezzatura Generale e Speciale**

Ubicazione: **Tutte le ubicazioni**

| categoria | Q.tà | descrizione | matric. | anno cert. | VM | VL |
|--------------|------|--|---------|------------|-----------------|---------------|
| | 1 | * cassetiera | | | | |
| | 1 | * banco taglio manuale c/di soffiante scorrimento vetro soffiante scorrimento lastra - taglio assistito pneumaticamente | | | | |
| | 1 | * aspiratore industriale - Karcher | | | | |
| | 1 | * pompa pneumatica per grasso | | | | |
| | 3 | * pistole aria | | | | |
| Attrezzatura | | Campata 3 | | | 4.000,00 | 850,00 |
| | 1 | * scaffale portapallets (n° sez.) | | | | |
| | 1 | * magazzino telai serigrafia | | | | |
| | 7 | * scaffali leggeri (n° sez.) | | | | |
| | 3 | * scaffali legno per imballi leggeri | | | | |
| | 1 | * armadio metallo alto | | | | |
| | 1 | * tavolo ispezione c/di lampade | | | | |
| | 1 | * banco attrezzato | | | | |
| | 9 | * tavoli appoggio - tipologie varie | | | | |
| | 1 | * carrello portacarta imballo | | | | |
| | 7 | * carrelli/carrellini - tipologie varie | | | | |
| | 3 | * cavalletti metallo | | | | |
| | 3 | * scalotti | | | | |
| | 1 | * cassetiera | | | | |
| | 1 | * idropulitrice a freddo - Karcher | | | | |
| | 1 | * bilancia elettronica, A&B 15kg - div.100 gr | | | | |
| | 3 | * pistole aria | | | | |
| | 2 | * calibri varie tipologie | | | | |
| Attrezzatura | | Campata 4 | | | 3.300,00 | 750,00 |
| | 7 | * scaffali portapallets (n° sez.) | | | | |
| | 1 | * scaffale leggero (n° sez.) | | | | |
| | 1 | * banco controllo a luce radente | | | | |
| | 1 | * tavolo ispezione c/di lampade | | | | |
| | 1 | * banco travaso vernici | | | | |
| | 7 | * tavoli appoggio - tipologie varie | | | | |
| | 1 | * armadio metallo alto | | | | |
| | 2 | * armadi appoggio metallo | | | | |
| | 3 | * armadietti spogliatoio metallo | | | | |
| | 1 | * sollevatore idraulico manuale (capra) | | | | |
| | 1 | * carrello portabobine | | | | |
| | 5 | * carrelli/carrellini - tipologie varie | | | | |
| | 1 | * carrello mercino | | | | |
| | 1 | * pedana metallo | | | | |

consulenza di valutazione

franco facin

AT S.r.l. (in liquidazione)

Tribunale di Pordenone - Fallimento n° 75.2015

Beni iscritti all'attivo della Società: Beni Mobili

Valore di Mercato «VM» (in continuità d'uso) e Valore di Liquidazione «VL» al 30.09.2015

Classe Bilancio: **Attrezzatura Generale e Speciale**

Ubicazione: **Tutte le ubicazioni**

| categoria | Q.tà | descrizione | matric | anno cert. | VM | VL |
|--------------|------|--|--------|------------|-----------------|---------------|
| | 1 | * cassettera | | | | |
| | 1 | * attrezzatura manuale varia | | | | |
| | 1 | * bilichetto elettronico a pavimento | | | | |
| | 1 | * agitatore portatile per vernici | | | | |
| | 1 | * elettrosega a catena | | | | |
| | 2 | * pistole aria | | | | |
| Attrezzatura | | Campata 5 | | | 4.000,00 | 800,00 |
| | 9 | * scaffali portapallets (n° sez.) | | | | |
| | 1 | * scaffale leggero (n° sez.) | | | | |
| | 13 | * tavoli e banchi appoggio - tipologie varie | | | | |
| | 6 | * armadi metallo alto | | | | |
| | 1 | * armadio appoggio metallo | | | | |
| | 2 | * armadietti spogliatoio metallo | | | | |
| | 3 | * carrello portacarta imballo | | | | |
| | 1 | * carrello servizio | | | | |
| | 2 | * carrelli mercino | | | | |
| | 1 | * portarotolo carta | | | | |
| | 2 | * cassettiere | | | | |
| | 1 | * sedia legno | | | | |
| | 1 | * armadietto appoggio legno | | | | |
| | 5 | * cavalletti metallo | | | | |
| | 1 | * cabina controllo c/di lampade | | | | |
| | 1 | * agitatore pneumatico portatile per vernici | | | | |
| | 1 | * pesa fusti elettronico - A&B Italia | | | | |
| | 1 | * miscelatore portatile - Gama c/di generatore vuoto | | | | |
| | 1 | * agitatore pneumatico per vernici | | | | |
| | 1 | * aspiratore industriale, Bofix | | | | |
| | 4 | * pistole aria | | | | |
| | 1 | * pistola aria calda | | | | |
| | 2 | * faretti quarzo | | | | |
| Attrezzatura | | Campata 6 | | | 3.700,00 | 700,00 |
| | 15 | * tavoli appoggio/servizio - tipologie varie | | | | |
| | 2 | * tavoli ispezione c/di lampade | | | | |
| | 1 | * armadio metallo alto | | | | |
| | 1 | * armadio portacampioni 4 ante met./legno | | | | |
| | 1 | * carrello a timone | | | | |
| | 1 | * sgabello legno | | | | |
| | 1 | * tavolo montaggio c/di illuminazione | | | | |
| | 1 | * strettoio ante c/di attuatori pneumatici | | | | |

consulenza di valutazione

franco facin

AT S.r.l. (in liquidazione)

Tribunale di Pordenone - Fallimento n° 75.2015

Beni iscritti all'attivo della Società: Beni Mobili

Valore di Mercato «VM» (in continuità d'uso) e Valore di Liquidazione «VL» al 30.09.2015

Classe Bilancio: **Attrezzatura Generale e Speciale**

Ubicazione: **Tutte le ubicazioni**

| categoria | Q.tà | descrizione | matric. | anno cert. | VM | VL |
|--------------|--|---|---------|------------|-----------------|---------------|
| Attrezzatura | 1 | * strettoio a piano inclinato c/di attuatori pneumatici | | | | |
| | 3 | * reggiatrici c/di carrello porta reggia | | | | |
| | | Magazzino vernici | | | 2.500,00 | 600,00 |
| Attrezzatura | 20 | * scaffali porta bidoni (n° sez.) | | | | |
| | 1 | * scaffale leggero (n° sez.) | | | | |
| | 1 | * tavoli appoggio varie tipologie | | | | |
| | 1 | * cassettera metallo portacampioni | | | | |
| | 1 | * bilancia elettronica, Mettler Toledo 7,1kg/0,1-1gr | | CE(--) | | |
| | 1 | * bilico, Bel -150kg/20gr | | CE(--) | | |
| | | Archivio Sud | | | 250,00 | 50,00 |
| Attrezzatura | 1 | * scaffale portapallet (n° sez.) | | | | |
| | 7 | * scaffali metallo (n° sez.) | | | | |
| | | Officina meccanica | | | 3.500,00 | 500,00 |
| Attrezzatura | 8 | * scaffali pesanti, costr. interna (n° sez.) | | | | |
| | 2 | * rastrelliere porta barre/profili ed attrezzature | | | | |
| | 1 | * scaffale leggero metallo (n° sez.) | | | | |
| | 1 | * armadio metallo alto | | | | |
| | 1 | * armadio appoggio metallo | | | | |
| | 1 | * armadietto spogliatoio | | | | |
| | 3 | * tavoli attrezzati | | | | |
| | 2 | * tavoli appoggio metallo | | | | |
| | 3 | * cassettiere varie tipologie | | | | |
| | 2 | * carrelli porta minuterie | | | | |
| | 2 | * carrelli porta attrezzi | | | | |
| | 1 | * protezione in rete c/di porta (cost. interna) | | | | |
| | 1 | * lavello inox | | | | |
| | 4 | * cavalletti metallo | | | | |
| | 2 | * carrellini metallo | | | | |
| | 1 | * cavalletto con rullo guidapezzo | | | | |
| | 2 | * smerigliatrice manuale | | | | |
| | 1 | * smerigliatrice pneumatica | | | | |
| | 1 | * avvitatore a batteria, Makita | | | | |
| | 2 | * pompe per travaso | | | | |
| | 1 | * pompa per grasso carrellata | | | | |
| | 3 | * pistole aria | | | | |
| | 6 | * morsetti da falegname | | | | |
| 1 | * dotazione utensili manuali ed elettrici quali chiavi fisse, cacciaviti, pinze, martelli, calibri fissi, comparatori ecc. | | | | | |

consulenza di valutazione

franco facin

AT S.r.l. (in liquidazione)

Tribunale di Pordenone - Fallimento n° 75.2015

Beni iscritti all'attivo della Società: Beni Mobili

Valore di Mercato «VM» (in continuità d'uso) e Valore di Liquidazione «VL» al 30.09.2015

Classe Bilancio: Attrezzatura Generale e Speciale

Ubicazione: Tutte le ubicazioni

| categoria | Q.tà | descrizione | matric | anno cert. | VM | VL |
|--------------|------|--|--------|------------|------------------|-------------------|
| Attrezzatura | | Esterno | | | 0,00 | (3.250,00) |
| | | attrezzature | | | 4.250,00 | 1.000,00 |
| | 1 | * scala a ballatoio inox | | | | |
| | 1 | * cassone sfridi metallo | | | | |
| | 4 | * cavalletti metallo | | | | |
| | 5 | * pedane c/di vasca sversamenti e tettoia | | | | |
| | 3 | * serbatoi metallo per diluente nitro, 1.000 litri cad. | | | | |
| | 1 | * contrappeso in metallo e c.a. 1,5 m³ c.a. | | | | |
| | 1 | * prelevatore lastre, Manfredonia - LM008 28 ton. | | | | |
| | 1 | * molatrice - Dodi (fuori servizio) | | | | |
| | 1 | * transfer a rulli (fuori servizio) | | | | |
| | 35 | * (circa) tank-pallets additivi vuoti e pieni (probabile di terzi) | | | | |
| | 9 | * cassoni rifiuti - dimensioni varie (probabile di terzi) | | | | |
| | | materiali da recuperare o smaltire | | | (4.250,00) | (4.250,00) |
| | 3 | * (m³ circa) rottame vetro chiaro | | | | |
| | 8 | * (m³ circa) componenti e materiali di acciaio | | | | |
| | 5 | * (m³ circa) tavolame ed imballi di legno | | | | |
| | 2 | * pallet di materiale vario, nastri molatura, stracci ecc. | | | | |
| | 2 | * pallets apparecchiature elettroniche (PC+monitor+varie) | | | | |
| | 4 | * big-bag sabbie abrasive | | | | |
| | 50 | * (circa) contenitori plastica prodotti esausti | | | | |
| | 25 | * (circa) bidoni e latte prodotti esausti | | | | |
| | 30 | * (circa) bidoni e latte vernice vuote | | | | |
| | 1 | * frigorifero | | | | |
| | | attrezzature unità principale | | | 28.000,00 | 3.000,00 |
| Attrezzatura | | Unità secondaria (interno ed esterno) | | | 2.000,00 | 1.000,00 |
| | | attrezzature | | | 2.200,00 | 1.200,00 |
| | 18 | * scaffali portapallet (n° sez.) | | | | |
| | 2 | * scaffali metallo (n° sez.) | | | | |
| | 1 | * banco controllo c/di lampade | | | | |
| | 5 | * tavoli servizio legno e metallo - tipologie varie | | | | |
| | 3 | * piani lavoro/tavoli carrellati | | | | |
| | 3 | * tavoli appoggio vari | | | | |
| | 1 | * armadio appoggio metallo | | | | |
| | 2 | * cassettiere porta disegni | | | | |
| | 2 | * carrello porta rotolo film | | | | |

consulenza di valutazione

franco facin

AT S.r.l. (in liquidazione)

Tribunale di Pordenone - Fallimento n° 75.2015

Beni iscritti all'attivo della Società: Beni Mobili

Valore di Mercato «VM» (in continuità d'uso) e Valore di Liquidazione «VL» al 30.09.2015

Classe Bilancio: **Attrezzatura Generale e Speciale**

Ubicazione: **Tutte le ubicazioni**

| categoria | Q.tà | descrizione | matric. | anno cert. | VM | VL |
|--------------|------|--|---------|------------|------------------|------------------|
| | 2 | * cavalletti portarotolo carta sublimazione | | | | |
| | 1 | * tank-pallet | | | | |
| | 1 | * poltroncina operativa stoffa | | | | |
| | 1 | * sgabello legno | | | | |
| | 1 | * attaccapanni | | | | |
| | 1 | * stufetta elettrica | | | | |
| | 1 | * rulliera - 500x1.000mm | | | | |
| | 2 | * condizionatori, Samsung | | | | |
| | 2 | * riscaldatori a GPL a fungo | | | | |
| | 1 | * box di carpenteria metallica e sandwich (circa 50m²) | | | | |
| | 1 | * banco incollaggio c/di lampade | | | | |
| | | materiali da recuperare o smaltire | | | (200,00) | (200,00) |
| | 1 | * serbatoio decantatore c/di scaletta e carpenterie | | | | |
| | 10 | * (m³ circa) rottame legno | | | | |
| | 15 | * (m³ circa) carta macero | | | | |
| | 5 | * (m³ circa) materiale misto carta, vetro, metalli ecc. | | | | |
| | | * materiale elettronico (1 server+1 monitor+1 stampante etichette) | | | | |
| | | sub-totale attrezzature unità secondaria | | | 2.000,00 | 1.000,00 |
| Attrezzatura | | Attrezzature logistiche e di uso generale | | | 25.000,00 | 10.000,00 |
| | | unità principale | | | 21.000,00 | 9.000,00 |
| | 35 | * (circa) carrelli porta pezzi a pioli | | | | |
| | 10 | * (circa) contenitori scarti di metallo pallettizzati | | | | |
| | 40 | * (circa) contenitori scarti di plastica | | | | |
| | 45 | * (circa) bidoni spazzatura - tipologie varie | | | | |
| | 10 | * (circa) cestoni rete di metallo pallettizzati | | | | |
| | 8 | * (circa) pedane impilabili di metallo | | | | |
| | 105 | * (circa) cavallette di metallo per grandi lastre | | | | |
| | 540 | * (circa) cavallette porta lastre di metallo - tipologie varie | | | | |
| | 195 | * (circa) cavallette porta lastre di legno - tipologie varie | | | | |
| | 10 | * casse di legno - dimensioni varie | | | | |
| | 350 | * (circa) pallets legno - dimensioni varie | | | | |
| | 5 | * estintori carrellati | | | | |
| | 30 | * (circa) estintori portati | | | | |
| | | unità secondaria | | | 4.000,00 | 1.000,00 |
| | 1 | * cassone sfridi di metallo | | | | |
| | 4 | * (circa) contenitori scarti di plastica | | | | |
| | 5 | * (circa) porta sacco rifiuti | | | | |
| | 3 | * (circa) pedane impilabili di metallo | | | | |

consulenza di valutazione

franco facin

AT S.r.l. (in liquidazione)

Tribunale di Pordenone - Fallimento n° 75.2015

Beni iscritti all'attivo della Società: Beni Mobili

Valore di Mercato «VM» (in continuità d'uso) e Valore di Liquidazione «VL» al 30.09.2015

Classe Bilancio: **Attrezzatura Generale e Speciale**

Ubicazione: **Tutte le ubicazioni**

| categoria | Q.tà | descrizione | matric | anno cert. | VM | VL |
|--------------|------|---|--------|------------|-------------------|------------------|
| | 5 | * (circa) cavallette di metallo per grandi lastre | | | | |
| | 250 | * (circa) cavallette porta lastre di metallo - tipologie varie | | | | |
| | 245 | * (circa) cavallette porta lastre di legno - tipologie varie | | | | |
| | 15 | * casse di legno - dimensioni varie | | | | |
| | 210 | * (circa) pallets legno - dimensioni varie | | | | |
| | 1 | * estintore carrellato | | | | |
| | 12 | * estintori portati | | | | |
| | | sub-totale attrezzature logistiche e di uso generale | | | 25.000,00 | 10.000,00 |
| Attr. Spec. | | Attrezzatura speciale | | | | |
| | | <u>unità principale</u> | | | | |
| | 810 | * (circa) telai serigrafia - dimensioni/particolari vari | | | 84.500,00 | 900,00 |
| | | <u>unità secondaria</u> | | | | |
| | 50 | * (circa) telai serigrafia - dimensioni/particolari vari (in carico 745 - vedere elenco magazzino telai) | | | 500,00 | 100,00 |
| | | sub-totale attrezzatura speciale | | | 85.000,00 | 1.000,00 |
| Attrezzatura | | totale attrezzatura generale e speciale | | | 140.000,00 | 15.000,00 |

consulenza di valutazione

franco facin

AT S.r.l. (in liquidazione)

Tribunale di Pordenone - Fallimento n° 75.2015

Beni iscritti all'attivo della Società: Beni Mobili

Valore di Mercato «VM» (in continuità d'uso) e Valore di Liquidazione «VL» al 30.09.2015

Classe Bilancio: Mobili e Macchine per Ufficio

Ubicazione: Tutte le ubicazioni

| categoria | Q.tà | descrizione | matric | anno cert. | VM | VL |
|-------------|------|--|--------|------------|-----------------|---------------|
| Mobili Uff. | | Ufficio/centralino/sala server P.T. | | | 2.800,00 | 700,00 |
| | 2 | * composizioni scrivanie ad angolo vetro/metallo (costruz. int.) | | | | |
| | 2 | * tavoli appoggio vetro/metallo (costruz. interna) | | | | |
| | 2 | * tavoli laminato | | | | |
| | 1 | * parete attrezzata armadio/schedario 11 ante + 18 cassetti | | | | |
| | 1 | * armadio appoggio laminato 8 ante | | | | |
| | 4 | * armadi appoggio laminato 2 ante | | | | |
| | 1 | * comò legno 5 cassetti | | | | |
| | 4 | * scaffali metallo (n° sez.) | | | | |
| | 1 | * divisorio metallo/vetro h=1,70m (costruz. interna) | | | | |
| | 5 | * cassettiere metallo | | | | |
| | 1 | * divanetto attesa metallo/stoffa 3 posti c/di tavolino appoggio | | | | |
| | 10 | * poltroncine operative | | | | |
| | 1 | * sedia metallo/stoffa | | | | |
| | 3 | * porta carte vetro (costruz. interna) | | | | |
| | 2 | * vasi arredo vetro (costruz. interna) | | | | |
| | 1 | * attaccapanni | | | | |
| | 1 | * scalotto metallo | | | | |
| | 1 | * estintore portato | | | | |
| | 1 | * distruggi documenti, Niceday - S250 | | | | |
| | 1 | * bilancia pesa lettere, Koh-i-noor | | | | |
| | 1 | * calcolatrice, Olivetti - Logos.812 | | | | |
| | 1 | * calcolatrice, Olivetti - Logos.582 | | | | |
| | 1 | * gruppo autonomo di condizionamento, Kawa (sala server) | | | | |
| Mobili Uff. | | Ufficio tecnico P.T. | | | 1.750,00 | 500,00 |
| | 3 | * composizioni scrivanie ad angolo vetro/metallo (costruz. int.) | | | | |
| | 2 | * tavoli laminato | | | | |
| | 1 | * parete attrezzata armadio 14 ante | | | | |
| | 2 | * armadi laminato 4 ante | | | | |
| | 1 | * armadio appoggio laminato 2 ante | | | | |
| | 1 | * scaffale vetro/metallo (costruz. interna) | | | | |
| | 13 | * cassettiere metallo/laminato | | | | |
| | 9 | * poltroncine operative | | | | |
| | 2 | * porta carte vetro (costruz. interna) | | | | |
| | 3 | * attaccapanni | | | | |
| | 1 | * rilegatrice, Peach foto - Silverline | | | | |
| | 1 | * calcolatrice, Olivetti - Logos.812 | | | | |
| | 1 | * calcolatrice, Olivetti - Logos.182pd | | | | |

consulenza di valutazione

franco facin

AT S.r.l. (in liquidazione)

Tribunale di Pordenone - Fallimento n° 75.2015

Beni iscritti all'attivo della Società: Beni Mobili

Valore di Mercato «VM» (in continuità d'uso) e Valore di Liquidazione «VL» al 30.09.2015

Classe Bilancio: **Mobili e Macchine per Ufficio**

Ubicazione: **Tutte le ubicazioni**

| categoria | Q.tà | descrizione | matric | anno cert. | VM | VL |
|-------------|------|--|--------|------------|-----------------|---------------|
| Mobili Uff. | | Showroom P.1° | | | 2.900,00 | 800,00 |
| | 1 | * struttura porta vetri 70 corsie cartongesso/metallo/legno | | | | |
| | 1 | * tavolo legno c/di tavolo appoggio e cassetto | | | | |
| | 3 | * specchi appesi da bagno | | | | |
| | 3 | * lavandini armadiati sospesi vetro/laminato | | | | |
| | 1 | * base cucina 8 cassettoni c/di piano cottura vetro 5 fuochi | | | | |
| | 1 | * specchio grande | | | | |
| | 1 | * sedia legno | | | | |
| | 9 | * lavandini vetro vari | | | | |
| Mobili Uff. | | Sala riunioni P.1° | | | 250,00 | 80,00 |
| | 2 | * tavoli riunione vetro/metallo (costruz. interna) | | | | |
| | 10 | * sedie metallo/stoffa | | | | |
| | 1 | * cestino rifiuti/sigarette | | | | |
| | 1 | * estintore portato | | | | |
| | 1 | * lavagna treppiede a fogli | | | | |
| Mobili Uff. | | Ufficio.1 P.1° | | | 350,00 | 120,00 |
| | 1 | * sedia metallo/stoffa | | | | |
| | 2 | * sedie metallo/similpelle | | | | |
| | 1 | * poltroncina operativa | | | | |
| | 1 | * tavolo appoggio vetro/metallo (costruz. interna) | | | | |
| | 1 | * scrivania vetro/metallo (costruz. interna) | | | | |
| | 1 | * armadio appoggio 6 ante laminato/vetro | | | | |
| | 1 | * attaccapanni | | | | |
| | 1 | * cassetiera | | | | |
| | 1 | * calcolatrice, Olivetti - Summa.120 | | | | |
| Mobili Uff. | | Ufficio.2 P.1° | | | 400,00 | 150,00 |
| | 1 | * poltroncina operativa | | | | |
| | 4 | * sedie metallo/stoffa | | | | |
| | 1 | * tavolo appoggio vetro/metallo (costruz. interna) | | | | |
| | 1 | * scrivania angolo vetro/metallo (costruz. interna) | | | | |
| | 1 | * armadio appoggio 6 ante laminato/vetro | | | | |
| | 1 | * attaccapanni | | | | |
| | 2 | * cassettiere | | | | |
| | 1 | * mobiletto legno | | | | |
| | 1 | * calcolatrice, Olivetti - Logos.692 | | | | |
| Mobili Uff. | | Ufficio.3 P.1° | | | 750,00 | 220,00 |
| | 1 | * poltrona operativa similpelle | | | | |

consulenza di valutazione

franco facin

AT S.r.l. (in liquidazione)

Tribunale di Pordenone - Fallimento n° 75.2015

Beni iscritti all'attivo della Società: Beni Mobili

Valore di Mercato «VM» (in continuità d'uso) e Valore di Liquidazione «VL» al 30.09.2015

Classe Bilancio: Mobili e Macchine per Ufficio

Ubicazione: Tutte le ubicazioni

| categoria | Q.tà | descrizione | matric | anno cert. | VM | VL |
|-------------|------|--|--------|------------|-----------------|---------------|
| | 1 | * poltroncina operativa | | | | |
| | 2 | * sedie metallo/similpelle | | | | |
| | 3 | * scrivanie vetro/metallo (costruz. interna) | | | | |
| | 1 | * parete attrezzata armadio 7 ante | | | | |
| | 2 | * cassettiere | | | | |
| | 1 | * mobiletto appoggio vetro (costruz. interna) | | | | |
| | 1 | * armadio appoggio 2 ante laminato | | | | |
| | 1 | * schedario 3 cassetti metallo | | | | |
| | 1 | * attaccapanni | | | | |
| | 1 | * calcolatrice, Olivetti - Logos.582 | | | | |
| | 1 | * calcolatrice, Olivetti - Logos.692 | | | | |
| Mobili Off. | | Ufficio.4 P.1° | | | 900,00 | 280,00 |
| | 3 | * poltroncine operative | | | | |
| | 2 | * scrivanie vetro/metallo (costruz. interna) | | | | |
| | 1 | * tavolo appoggio vetro/metallo (costruz. interna) | | | | |
| | 3 | * cassettiere | | | | |
| | 1 | * distruggi documenti, Kobra - S.200 | | | | |
| | 1 | * calcolatrice, Olivetti - Logos.692 | | | | |
| | 1 | * parete attrezzata armadio 14 ante | | | | |
| | 1 | * attaccapanni | | | | |
| | 1 | * cestino rifiuti/sigarette | | | | |
| | 2 | * porta carte vetro (costruz. interna) | | | | |
| Mobili Off. | | Ufficio Est P.1° | | | 1.050,00 | 300,00 |
| | 1 | * mobile appoggio 2 cassetti laminato | | | | |
| | 1 | * colonna libreria vetro (costruz. interna) | | | | |
| | 5 | * poltroncine operative | | | | |
| | 4 | * scrivanie vetro/metallo (costruz. interna) | | | | |
| | 1 | * schedario 15 cassetti laminato | | | | |
| | 6 | * cassettiere | | | | |
| | 1 | * armadio 10 ante laminato | | | | |
| | 1 | * attaccapanni | | | | |
| | 1 | * calcolatrice, Olivetti - Logos.182 | | | | |
| | 11 | * scaffali archivio metallo (n° sez.) | | | | |
| | 1 | * estintore portato | | | | |
| Mobili Off. | | Mensa P.1° | | | 500,00 | 50,00 |
| | 7 | * tavoli legno | | | | |
| | 1 | * tavolo legno/vetro | | | | |
| | 29 | * sedie legno varie | | | | |

consulenza di valutazione

franco facin

AT S.r.l. (in liquidazione)

Tribunale di Pordenone - Fallimento n° 75.2015

Beni iscritti all'attivo della Società: Beni Mobili

Valore di Mercato «VM» (in continuità d'uso) e Valore di Liquidazione «VL» al 30.09.2015

Classe Bilancio: **Mobili e Macchine per Ufficio**

Ubicazione: **Tutte le ubicazioni**

| categoria | Q.tà | descrizione | matric | anno cert. | VM | VL |
|-------------|-----------------------------------|--|--------|------------|------------------|-----------------|
| Mobili Uff. | 1 | * microonde, Samsung - TSD | | | | |
| | 1 | * composizione cucina c/di: lavello 2 vasche armadiato + pensile scolapiatti base 4 ante + pensile 4 ante colonna frigo/congelatore | | | | |
| | 1 | * bidone rifiuti | | | | |
| | 1 | * gruppo autonomo di condizionamento, Kawa | | | | |
| | | Infermeria P.1° | | | 150,00 | 30,00 |
| Mobili Uff. | 1 | * lettino | | | | |
| | 1 | * armadio appoggio 2 ante laminato | | | | |
| | 1 | * tavolo laminato | | | | |
| | 1 | * sedia legno | | | | |
| | 1 | * cassetta pronto soccorso | | | | |
| | | Spogliatoi P.1° | | | 300,00 | 70,00 |
| Mobili Uff. | 16 | * armadietti metallo 3 posti | | | | |
| | 3 | * sedie legno | | | | |
| | 1 | * sedia plastica | | | | |
| | 1 | * poltroncina operativa | | | | |
| | 1 | * sedia stoffa | | | | |
| | 1 | * mobiletto porta fotocopiatrice | | | | |
| | 1 | * specchio (costruz. interna) | | | | |
| | | Uffici lavorazione | | | 900,00 | 200,00 |
| Mobili Uff. | 3 | * scrivanie vetro/metallo (costruz. interna) | | | | |
| | 4 | * poltroncine operative | | | | |
| | 5 | * cassettiere | | | | |
| | 1 | * armadio appoggio 6 ante laminato | | | | |
| | 1 | * attaccapanni | | | | |
| | 1 | * armadio/libreria 2 ante laminato | | | | |
| | 1 | * armadio 4 ante laminato | | | | |
| | 1 | * distruggi documenti, Followes - DS.1200c (fuori servizio) | | | | |
| | 1 | * calcolatrice, Olivetti - Logos.812 | | | | |
| | 1 | * gruppo autonomo condizionamento, Samsung | | | | |
| 2 | * riscaldatori elettrici, Vortice | | | | | |
| | | totale mobili e macchine per ufficio | | | 13.000,00 | 3.500,00 |

consulenza di valutazione

franco facin

AT S.r.l. (in liquidazione)

Tribunale di Pordenone - Fallimento n° 75.2015

Beni iscritti all'attivo della Società: Beni Mobili

Valore di Mercato «VM» (in continuità d'uso) e Valore di Liquidazione «VL» al 30.09.2015

Classe Bilancio: **Macchine Elettroniche**

Ubicazione: **Tutte le ubicazioni**

| categoria | Q.tà | descrizione | matric | anno cert. | VM | VL |
|--------------|------|---|--------|------------|-----------------|---------------|
| Elettroniche | | Ufficio/centralino PT | | | 150,00 | 50,00 |
| | 2 | * PC, Eniak - P4 c/di monitor, Acer - LCD.19" ed accessori | | | 25,00 | |
| | 2 | * PC, Eniak - P4 c/di monitor, Asus - LCD.19" ed accessori | | | 25,00 | |
| | 1 | * Notebook, Toshiba | | | 40,00 | |
| | 1 | * PC, Eniak - P4 c/di monitor, Acer - LCD.17" ed accessori | | | 20,00 | |
| | 1 | * PC, Eniak - P4 c/di monitor, Brimax - LCD.17" ed accessori | | | 20,00 | |
| | 1 | * Stampante, Canon - IR.1018 | | | 20,00 | |
| | 1 | * Stampante multifunzione, Samsung - SCX.5835FN | | | di terzi | di terzi |
| Elettroniche | | Sala Server PT | | | 3.320,00 | 500,00 |
| | 1 | * Server, HP - Proliant ML.370.G5 ed accessori | | | 300,00 | |
| | 1 | * Server, Dell - Power Edge T.620X | | | 220,00 | |
| | 1 | * Server, HP - Proliant ML.310.PD | | | 85,00 | |
| | 1 | * Server, HP - Proliant ML.350.GEN.9 | | | 130,00 | |
| | 1 | * Server, HP - Proliant ML.370 (fuori servizio) | | | 0,00 | |
| | 1 | * PC, Eniak - P4 | | | 15,00 | |
| | 1 | * Monitor, Hanns G - HW193D LCD.19" | | | 10,00 | |
| | 2 | * Backup, Netgear - ReadyNAS Duo | | | 150,00 | |
| | 1 | * UPS, Socomec | | | 10,00 | |
| | | * Rete dati c/di router/hubs-switch-collegamenti-accessori | | | 2.300,00 | |
| | | non utilizzati e fuori servizio | | | | |
| | 1 | * PC, Eniak - P3 | | | 0,00 | |
| | 1 | * PC, Fujitsu | | | 0,00 | |
| | 1 | * PC, Eniak - P3 | | | 0,00 | |
| | 3 | * Monitor, Benq - LCD.17" | | | 0,00 | |
| | 2 | * Monitor, Brimax - LCD.17" | | | 0,00 | |
| | 1 | * Monitor catodico, Brilliance - 17" | | | 0,00 | |
| | 1 | * Stampante, Samsung - SCX.4216F | | | 0,00 | |
| | 1 | * Stampante, HP - Laserjet P.3005n | | | 0,00 | |
| | 1 | * Stampante, HP - Laserjet P.1505 | | | 0,00 | |
| | 3 | * Stampante etichette, Godex | | | 90,00 | |
| | 1 | * Stampante, Samsung - SF.560R | | | 5,00 | |
| | 1 | * Stampante, HP - Laserjet P.2015 | | | 0,00 | |
| | 1 | * Stampante, HP - Laserjet 1320 | | | 0,00 | |
| | 1 | * Stampante, HP - Deskjet 5652 | | | 0,00 | |
| | 1 | * Fax, Samsung - SCX.4521F | | | 5,00 | |
| Elettroniche | | Ufficio tecnico P.T. | | | 250,00 | 75,00 |
| | 2 | * PC, Eniak - P4 + monitor, Asus - VW.193d LCD.19" ed accessori | | | 50,00 | |
| | 1 | * PC, Eniak - P4 + monitor Samsung EX1920 LCD.19" ed accessori | | | 25,00 | |

consulenza di valutazione

franco facin

AT S.r.l. (in liquidazione)

Tribunale di Pordenone - Fallimento n° 75.2015

Beni iscritti all'attivo della Società: Beni Mobili

Valore di Mercato «VM» (in continuità d'uso) e Valore di Liquidazione «VL» al 30.09.2015

Classe Bilancio: **Macchine Elettroniche**

Ubicazione: **Tutte le ubicazioni**

| categoria | Q.tà | descrizione | matric | anno cert. | VM | VL |
|--------------|---|---|--------|------------|---------------|--------------|
| Elettroniche | 1 | * PC, Eniak - P4 + monitor, Asus - LCD.21" ed accessori | | | 35,00 | |
| | 1 | * PC, Eniak - P4 | | | 10,00 | |
| | 1 | * PC, Eniak - P3 (fuori servizio) | | | 0,00 | |
| | 1 | * PC, Asus - P4 (fuori servizio) | | | 0,00 | |
| | 1 | * Monitor, Acer - AL.1916W LCD.19" | | | 10,00 | |
| | 1 | * Monitor, Samsung - LCD.19" | | | 5,00 | |
| | 1 | * Monitor, Philips - LCD.19" | | | 5,00 | |
| | 1 | * Fotocopiatrice, Minolta - CS.PRO EP.2030 | | | 60,00 | |
| | 1 | * Stampante multifunzione, Samsung - C.9250ND | | | di terzi | di terzi |
| | 2 | * Stampanti, Samsung - ML.4551ND | | | di terzi | di terzi |
| | 1 | * Stampante etichette, Godex - EZ.2200 | | | 50,00 | |
| 1 | * Acquisitore dati/codici, Voyager (fuori servizio) | | | 0,00 | | |
| | | Ufficio.1 P.1° | | | 100,00 | 45,00 |
| Elettroniche | 1 | * PC, Apple - I.Mac + monitor 21" ed accessori | | | 85,00 | |
| | 1 | * Stampante, HP - Photosmart C.8180 | | | 15,00 | |
| | | Ufficio.2 P.1° | | | 115,00 | 50,00 |
| Elettroniche | 1 | * PC, Dell - Core I.5 + monitor, Asus - VH.196 LCD.19" ed accessori | | | 100,00 | |
| | 1 | * Stampante multifunzione, Epson - WF.5620 | | | 15,00 | |
| | | Ufficio.3 P.1° | | | 135,00 | 50,00 |
| Elettroniche | 1 | * PC, Dell - Core I.5 + monitor, Asus - VH.196 LCD.19" ed accessori | | | 100,00 | |
| | 1 | * Stampante, Samsung - ML.1640 | | | 35,00 | |
| | 1 | * Stampante, Samsung - ML.4551ND | | | di terzi | di terzi |
| | 1 | * Stampante multifunzione, Samsung - SCX.5835FN | | | di terzi | di terzi |
| | | Ufficio.4 P.1° | | | 65,00 | 20,00 |
| Elettroniche | 1 | * PC, Rugby - P4 + monitor, Benq - LCD.22" ed accessori | | | 30,00 | |
| | 1 | * PC, Eniak - P4 + monitor, Acer - V193W LCD.19" ed accessori | | | 25,00 | |
| | 1 | * Stampante, HP - Photosmart C.4680 | | | 10,00 | |
| | 1 | * Stampante, Samsung - ML.4551ND | | | di terzi | di terzi |
| | 1 | * Stampante multifunzione, Samsung - SCX.5835FN | | | di terzi | di terzi |
| | | Uffici ad Est/spogliatoi/mensa P.1° | | | 165,00 | 30,00 |
| | 1 | * PC, Eniak - P4 + monitor, Asus - LCD.19" ed accessori | | | 30,00 | |
| | 1 | * PC, Eniak - P4 + monitor, Asus - LCD.22" ed accessori | | | 35,00 | |
| | 1 | * PC, Eniak - P4 + monitor, Brimax - LCD.17" ed accessori | | | 25,00 | |
| | 1 | * PC, Eniak - P4 + monitor, Philips - LCD.19" ed accessori | | | 30,00 | |
| | 2 | * PC, Eniak - P4 | | | 10,00 | |
| | 1 | * Stampante multifunzione, Konica Minolta - Bizhub.223 | | | 35,00 | |

consulenza di valutazione

franco facin

AT S.r.l. (in liquidazione)

Tribunale di Pordenone - Fallimento n° 75.2015

Beni iscritti all'attivo della Società: Beni Mobili

Valore di Mercato «VM» (in continuità d'uso) e Valore di Liquidazione «VL» al 30.09.2015

Classe Bilancio: **Macchine Elettroniche**

Ubicazione: **Tutte le ubicazioni**

| categoria | Q.tà | descrizione | matric | anno cert. | VM | VL |
|--------------|------|--|--------|------------|-----------------|-----------------|
| | 1 | * Stampante, Epson - Stylus SX.205 | | | | |
| | 1 | * Stampante multifunzione, Ricoh Aficio - MP.2000 (fuori servizio) | | | | |
| | 1 | * Fax, Samsung - SF.5100 (fuori servizio) | | | | |
| Electroniche | | Uffici lavorazione | | | 170,00 | 50,00 |
| | 1 | * PC, Eniak - P4 + monitor, Asus - LCD.22" ed accessori | | | 35,00 | |
| | 1 | * PC, Eniak - P4 + monitor, Benq - LCD.22" ed accessori | | | 35,00 | |
| | 1 | * PC, Eniak - P4 + monitor, Philips - 1905SW LCD.19" ed accessori | | | 25,00 | |
| | 1 | * Stampante multifunzione, Samsung - SCX.5835FN | | | di terzi | di terzi |
| | 1 | * Lettore badges, Kronotech | | | 75,00 | |
| Electroniche | | Lavorazione | | | 530,00 | 130,00 |
| | 2 | * PC, Eniak - Pentium + monitor catodico 17" ed accessori | | | 20,00 | |
| | 1 | * PC, Eniak - Pentium + monitor, Asus - LCD.19" ed accessori | | | 25,00 | |
| | 1 | * PC, Eniak - Pentium + monitor catodico 17" ed accessori | | | 10,00 | |
| | 3 | * PC, Eniak - Pentium + monitor catodico 17" ed accessori | | | 10,00 | |
| | 1 | * PC, Eniak - Pentium + monitor catodico 19" ed accessori | | | 15,00 | |
| | 1 | * PC, Eniak - P4 + monitor catodico 17" ed accessori | | | 20,00 | |
| | 1 | * PC, Eniak - Pentium + monitor LCD.19" ed accessori | | | 25,00 | |
| | 1 | * PC, Eniak - Pentium + monitor catodico 17" ed accessori | | | 10,00 | |
| | 1 | * PC, Eniak - P4 + monitor LCD.19" ed accessori | | | 25,00 | |
| | 1 | * PC, Eniak - Pentium + monitor catodico ed accessori | | | 5,00 | |
| | 1 | * PC, Eniak - P4 + monitor LCD ed accessori | | | 15,00 | |
| | 1 | * PC, Eniak - P4 + monitor catodico ed accessori | | | 5,00 | |
| | 1 | * PC, Dell - Core I3 + monitor LCD.21" ed accessori | | | 35,00 | |
| | 1 | * PC, Acer - P4 + monitor, Philips - 170S LCD.17" ed accessori | | | 20,00 | |
| | 1 | * PC, Eniak - Pentium + monitor catodico ed accessori | | | 5,00 | |
| | 1 | * Stampante, Samsung - ML.1910 | | | 15,00 | |
| | 1 | * Stampante, HP - Laserjet.1022 | | | 5,00 | |
| | 1 | * Stampante, Epson - Stylus C.86 | | | 5,00 | |
| | 2 | * Stampanti, HP - Laserjet P.2035DN | | | 10,00 | |
| | 5 | * Stampanti etichette, Godex | | | 175,00 | |
| | 3 | * Lettori di codici a barre | | | 75,00 | |
| Electroniche | | totale macchine elettroniche | | | 5.000,00 | 1.000,00 |

consulenza di valutazione

franco facin

AT S.r.l. (in liquidazione)

Tribunale di Pordenone - Fallimento n° 75.2015

Beni iscritti all'attivo della Società: Beni Mobili

Valore di Mercato «VM» (in continuità d'uso) e Valore di Liquidazione «VL» al 30.09.2015

Classe Bilancio: **Mezzi di Trasporto Interno**

Ubicazione: **Tutte le Ubicazioni**

| categoria | ref. | descrizione | matric | anno cert. | VM | VL |
|----------------|---------|---|-------------|------------|------------------|------------------|
| Trasporti Int. | | Mezzi di Trasporto Interno | | | 39.000,00 | 16.000,00 |
| | | <u>unità principale</u> | | | <u>37.700,00</u> | <u>15.200,00</u> |
| | FRK.1 | * carrello elevatore elettrico, Still - R.60/40 | 1901400129 | CE-96 | 2.000,00 | 1.000,00 |
| | FRK.2 | * carrello elevatore elettrico, Lugli - ELX.30 | 5342000885 | CE-00 | 4.300,00 | 1.800,00 |
| | FRK.3 | * carrello elevatore elettrico, Lugli - ELP.30 | 8481400075 | (-)(-) | 1.250,00 | 750,00 |
| | FRK.4 | * carrello elevatore elettrico, Lugli - EL.25 | 527178107 | (-)-87 | 1.750,00 | 750,00 |
| | TREL.1 | * transpallets elevatore elettrico, Icem - TE.22/180.DS | 15760 | CE-03 | 2.750,00 | 900,00 |
| | TREL.2 | * transpallets elevatore elettrico, Icem - TE.22/180.DS | 14121 | CE-01 | 2.250,00 | 700,00 |
| | TREL.3 | * transpallets elevatore elettrico, Icem - TE.22/180.DS | 14123 | CE-01 | 2.250,00 | 700,00 |
| | TREL.4 | * transpallets elevatore elettrico, Icem - TE.22/180.DS | 4666 | (-)-88 | 1.250,00 | 500,00 |
| | TRE.1 | * transpallets elettrico, Icem - GL.50 | 17807 | CE-06 | 2.800,00 | 1.000,00 |
| | TRE.2 | * transpallets elettrico, Icem - GL.30 | 16930 | CE-04 | 2.250,00 | 800,00 |
| | TRE.3 | * transpallets elettrico, Icem - GL.25.EM | 6808 | (-)-92 | 400,00 | 250,00 |
| | TRE.4 | * transpallets elettrico, Pimespo - TSR.20/150 | 773604705 | (-)(-) | 900,00 | 300,00 |
| | TRE.5 | * transpallets elettrico, OMG - 330K | (-)- | (-)(09) | 3.150,00 | 1.150,00 |
| | TRA.1 | * transpallets alzata elettrica, Levante - LTPE/LEV 1.000kg | 117141004 | CE-14 | 800,00 | 300,00 |
| | TRA.2 | * transpallets alzata elettrica, Pramac/Lifter - HX10EL540 | HX 000645 | CE-03 | 300,00 | 150,00 |
| | TRA.3 | * transpallets alzata elettrica, Pramac/Lifter - HX10EL540 | (-)- | (-)(-) | 200,00 | 100,00 |
| macchine X | Tr.1+11 | * 11 transpallets manuali - marche/modelli vari | | | 1.650,00 | 550,00 |
| | TV.1 | * piattaforma di lavoro elevabile, Genie - GS.2642 | 28308 | CE-00 | 3.700,00 | 1.700,00 |
| | SPZ.1 | * spazzatrice, Karcher - B140.R | (-)- | (CE)(-) | 3.750,00 | 1.800,00 |
| | | <u>unità secondaria</u> | | | <u>1.300,00</u> | <u>800,00</u> |
| | TRELS | * transpallet elevatore elettrico, (senza marca - fuori servizio) | | | 100,00 | 150,00 |
| | TRE.6 | * transpallet elettrico, Icem - TN.30 | 704501L0620 | CE-00 | 1.200,00 | 650,00 |
| Trasporti Int. | | totale Mezzi di Trasporto Interno | | | 39.000,00 | 16.000,00 |

consulenza di valutazione

franco facin

AT S.r.l. (in liquidazione)

Tribunale di Pordenone - Fallimento n° 75.2015

Beni iscritti all'attivo della Società: Beni Mobili

Valore di Mercato «VM» (in continuità d'uso) e Valore di Liquidazione «VL» al 30.09.2015

Categoria: Mezzi di Trasporto Esterno

Ubicazione: Tutte le Ubicazioni

| categoria | rif. | descrizione | matric | anno cert. | VM | VL |
|-----------|--------|---|-----------------|------------|---------------------|-------------------|
| Targati | | Mezzi di Trasporto Esterno | | | 18.000,00 | 14.500,00 |
| | TRK.1 | * autocarro, Iveco - Daily 35.C12 | targa: DS240AN | 2003 | 3.500,00 | 2.500,00 |
| | TRK.2 | * autocarro, Iveco - Daily 35E.12A | targa: AS225CZ | 1997 | 750,00 | 750,00 |
| | TRK.3 | * autocarro, Iveco - 35.8.1/IG.136 | targa: PN357615 | 1994 | 1.250,00 | 750,00 |
| | TRK.4 | * autocarro, Iveco - Magirus A260/71 | targa: CM160CL | 2004 | 6.000,00 | 5.000,00 |
| | TRK.5 | * autocarro, Iveco - Cursor 260.E35.75 Eurotech | targa: CD969VY | 1999 | 4.500,00 | 4.000,00 |
| | TRK.6 | * autocarro, Iveco - 180.E24.NA (presso officina, motore fuso) | targa: CD750VV | 2002 | 500,00 | 500,00 |
| | CAR.1 | * autovettura SUV, Honda - CR.V | targa: AW416DR | 1998 | 1.500,00 | 1.000,00 |
| | Laes.5 | * autovettura, Volvo - XC60 | targa: EJ148CJ | 2011 | leasing | leasing |
| | | totale Mezzi di Trasporto Esterno | | | 18.000,00 | 14.500,00 |
| | | totale beni di proprietà | | | 1.980.000,00 | 510.000,00 |

consulenza di valutazione

franco facin

AT S.r.l. (in liquidazione)

Tribunale di Pordenone - Fallimento n° 75.2015

Beni iscritti all'attivo della Società: Beni Mobili

Valore di Mercato «VM» (in continuità d'uso) e Valore di Liquidazione «VL» al 30.09.2015

Classe Bilancio: Beni in Leasing

Ubicazione: Beni in Leasing

| categoria | rif. | descrizione | matric | anno cert. | VM | VL |
|------------|----------|--|--------|-------------|---------------------|-------------------|
| Leasing | | Beni in Leasing | | 0,00 | 115.000,00 | |
| Macchinari | Leas.2 | sistemi verniciatura - Wagner Colora | | CE-10 | <u>20.000,00</u> | <u>8.500,00</u> |
| | Leas.2/1 | * miscelazione/distribuzione AP - Wagner Colora (verniciatura I) 2 miscelatori statici - 2 pompe: Cobra 40.25+Evomotion 31.40 contenitore 30litri-centralina comando-riduttori press. + accessori | | | 9.800,00 | 4.000,00 |
| | Leas.2/2 | * gruppo spruzzatura, Wagner Colora - AP (verniciatura manuale) 4 pompe: 2 Cobra 40.10 + 2 Evomotion 40.15+20.60 contenitore ermetico 30litri + 2 pistole Air Coat GM.4600 (Credit Agricole: n° 01507686/001 - 16.12.10+06.03.16) | | | 10.200,00 | 4.500,00 |
| Macchinari | | macchinari | | | | |
| | Leas.1 | * foratrice CN, Intermac/Busetti - Gio.1250.CN (Credit Agricole: n° 01507997/001 - 14.01.11+28.12.15) | 16742 | CE-10 | <u>17.000,00</u> | <u>11.000,00</u> |
| | Leas.3 | * molatrice rettilinea, Bavelloni/Glaston - Gemy.V14 (Credit Agricole: n° 01507687/001 - 16.12.10+21.12.15) | 113758 | CE-10 | <u>40.000,00</u> | <u>16.500,00</u> |
| Macchinari | Leas.4 | * pedana idraulica, Mazzon - 3x13metri (Mediocredito Italiano/Leasint: n° 965629/001 - 29.07.11 + 01.07.16) | (---) | (CE)-11 | <u>18.000,00</u> | <u>2.000,00</u> |
| Targati | | mezzi trasporto esterno (targati) | | | | |
| | Leas.5 | * autovettura, Volvo - XC60 targa: EJ148CJ (GE Capital Leasing: n° 3001358930 - 29.11.13+15.10.17) | | 2011 | <u>15.000,00</u> | <u>12.000,00</u> |
| Macchinari | | * Macchinari ed Impianti Specifici | | | 95.000,00 | 38.000,00 |
| Targati | | * Mezzi di Trasporto Esterno (targati) | | | 15.000,00 | 12.000,00 |
| leasing | | totale beni in leasing | | | 110.000,00 | 50.000,00 |
| | | (valori al lordo debito residuo) | | | | |
| | | totale beni mobili | | | 2.090.000,00 | 560.000,00 |

consulenza di valutazione

allegato.3

Giacenze di Magazzino

- * riepilogo per tipo di giacenza... pagina 1
- * materie prime (vetro)-vernici-imballo..... pagine 2+49
- * utensili e materiali di consumo vari..... pagine 49+61
- * semilavorati..... pagine 61+85
- * prodotti finiti..... pagine 85+91
- * attrezzatura speciale (telai serigrafici)..... pagine 92+102

franco facin

Ingegnere

AT S.r.l. (in liquidazione)

Tribunale di Pordenone - Fallimento n° 75.2015

Beni iscritti all'attivo della Società: Magazzino

Valore di Mercato «VM» (in continuità d'uso) e Valore di Liquidazione «VL» al 30.09.2015

magazzino: riepilogo valori attribuiti per tipo di giacenza

| categoria | descrizione | VM | VL |
|-----------|--|-------------------|------------------|
| Magazzino | Materie prime (vetro) - Vernici - Materiali imballo | | |
| Magazzino | * Vetro | 210.000,00 | 45.000,00 |
| Magazzino | * Vernici | 80.000,00 | 8.000,00 |
| Magazzino | * Materiali Imballo | 17.000,00 | 3.000,00 |
| Magazzino | * Materie prime e Materiali per Ante | 23.000,00 | 4.000,00 |
| | sub-totale materie prime(vetro) - vernici - materiali imballo | 330.000,00 | 60.000,00 |
| Magazzino | Utensili e Materiali di Consumo Vari | | |
| Magazzino | * Utensili Macchine Lavorazione | 20.000,00 | 2.000,00 |
| Magazzino | * Carte per decoro (sublimazione) | 20.000,00 | 500,00 |
| Magazzino | * Materiali Incollaggio, Officina e Vari | 30.000,00 | 1.500,00 |
| | sub-totale utensili e materiali di consumo vari | 70.000,00 | 4.000,00 |
| Magazzino | Semilavorati | | |
| Magazzino | * Prodotti di Serie e Conto Lavoro | 81.000,00 | 3.000,00 |
| Magazzino | * Top Cucine | 16.000,00 | 1.500,00 |
| Magazzino | * Campioni e Fuori Misura | 1.000,00 | 100,00 |
| Magazzino | * Ante MDF Jesse | 2.000,00 | 400,00 |
| | sub-totale semilavorati | 100.000,00 | 5.000,00 |
| Magazzino | Prodotti Finiti | | |
| Magazzino | * Prodotti di Serie | 97.000,00 | 4.000,00 |
| Magazzino | * Top Cucine | 32.500,00 | 1.900,00 |
| Magazzino | * Campioni e Fuori Misura | 500,00 | 100,00 |
| | sub-totale prodotti finiti | 130.000,00 | 6.000,00 |
| Magazzino | Attrezzatura Speciale(telai serigrafia) | Attrezzatura | Attrezzatura |
| | totale magazzino | 630.000,00 | 75.000,00 |

consulenza di valutazione

franco facin

ingegnere

AT S.r.l. (in liquidazione)

Tribunale di Pordenone - Fallimento n° 75.2015

Beni iscritti all'attivo della Società: Magazzino

Valore di Mercato «VM» (in continuità d'uso) e Valore di Liquidazione «VL» al 30.09.2015 (consistenza al 22.09.2015)

magazzino: dettaglio giacenze e valori attribuiti (c-pesore Sp. - mm)

| codice | descrizione | ubicaz. | consistenza | | | costo riferimento | | valutazione | |
|--|---------------------------|------------|-------------|-------|----------|-------------------|-----------|-------------|----|
| | | | Sp. | unit. | Q.tà | E/unit. | totale € | VM | VL |
| Materie prime (vetro) - vernici - materiale imballo | | | | | | | | | |
| Vetro | | | | | | | | | |
| ACID 2 | ACID 2 mm IMP | mag-taglio | 2 | m² | 697,80 | 7,92 | 5.526,61 | | |
| ACID 5 | ACID 5mm OMN | mag-taglio | 5 | m² | 28,89 | 7,50 | 216,68 | | |
| ACID 6 | ACID 6 mm OMN | mag-taglio | 6 | m² | 17,39 | 8,90 | 154,73 | | |
| ACID GA 10 | ACID GA 10mm GUARDIAN | mag-taglio | 10 | m² | 77,04 | 11,30 | 870,55 | | |
| ACID GA 10 | ACID GA 10mm GUARDIAN | mag-taglio | 10 | m² | 69,34 | 11,30 | 783,50 | | |
| ACID GA 3 | ACID GA 3mm GUARDIAN | mag-taglio | 10 | m² | 16,37 | 5,10 | 83,49 | | |
| ACID GA 4 | ACID GA 4mm GUARDIAN | mag-taglio | 10 | m² | 8,19 | 5,90 | 48,29 | | |
| ACID GA 8 | ACID GA 8mm GUARDIAN | mag-taglio | 10 | m² | 789,66 | 9,50 | 7.501,77 | | |
| ACID GL 10 | ACID GL 10 mm AGC | mag-taglio | 10 | m² | 115,56 | 11,30 | 1.305,83 | | |
| ACID GL 12 | ACID GL 12mm AGC | mag-taglio | | m² | 25,00 | 26,10 | 652,50 | | |
| ACID GL 5 | ACID 5mm AGC | mag-taglio | 5 | m² | 190,86 | 7,07 | 1.349,38 | | |
| ACID GL 6 | ACID 6mm AGC | mag-taglio | 6 | m² | 29,30 | 7,87 | 230,62 | | |
| ACID MA 3 | AC 3mm SGL | mag-taglio | 3 | m² | 597,06 | 5,20 | 3.104,71 | | |
| ACID MA 3 | AC 3mm SGL | mag-taglio | 3 | m² | 602,54 | 5,20 | 3.133,19 | | |
| ACID MA 4 | AC 4mm SGL | mag-taglio | 4 | m² | 1.916,82 | 6,00 | 11.500,92 | | |
| ACID MA 6 | AC 6mm SGL | mag-taglio | 6 | m² | 51,45 | 7,25 | 372,98 | | |
| ACID MA 8 | AC 8mm SGL | mag-taglio | 8 | m² | 25,02 | 8,50 | 212,67 | | |
| ACID SG 4 | ACID 4 mm STG | mag-taglio | 4 | m² | 69,34 | 10,30 | 714,16 | | |
| ACID SG 5 | ACID 5 mm STG | mag-taglio | 5 | m² | 161,78 | 11,20 | 1.811,98 | | |
| ACID STV 4 | ACID 4 mm STV | mag-taglio | 4 | m² | 177,19 | 10,20 | 1.807,36 | | |
| ALT DF 4 | ALD D.F. 4mm STG | mag-taglio | 4 | m² | 99,79 | 11,90 | 1.187,52 | | |
| ANTICO 4 | N. ANTICO MDRS | mag-taglio | 4 | m² | 57,78 | 26,80 | 1.548,50 | | |
| ANTICO 5 | N. ANTICO 5mm MDRS | mag-taglio | 5 | m² | 7,22 | 30,20 | 218,12 | | |
| ARANCIO 3 | VE Y1103 IMP 3 mm | mag-taglio | 3 | m² | 281,69 | 7,04 | 1.983,08 | | |
| BIANCO 3 | VE Y1241 IMP 3 mm | mag-taglio | 3 | m² | 1.943,65 | 7,04 | 13.683,28 | | |
| BRONZO 10 | BRONZO 10 mm AGC | mag-taglio | 10 | m² | 19,26 | 13,00 | 250,38 | | |
| BRONZO 10 | BRONZO 10 mm AGC | mag-taglio | 10 | m² | 30,82 | 13,00 | 400,61 | | |
| BRONZO 6 | BRONZO 6 mm AGC | mag-taglio | 6 | m² | 238,82 | 7,60 | 1.815,06 | | |
| BRONZO 8 | BRONZO 8 mm AGC | mag-taglio | 8 | m² | 38,52 | 10,60 | 408,31 | | |
| BRONZO AC 10 | BRONZO AC 10 mm AGC | mag-taglio | 10 | m² | 43,34 | 15,59 | 675,59 | | |
| BRONZO AC 5 | BRONZO AC 5mm AGC | mag-taglio | 5 | m² | 77,04 | 9,77 | 752,68 | | |
| C-ARENA 3 | C/ARENA 3mm IMP | mag-taglio | 3 | m² | 474,82 | 3,80 | 1.804,33 | | |
| CAT4NPL | CATTEDRALE 4 mm LAMBERT | mag-taglio | 4 | m² | 77,10 | 6,80 | 524,31 | | |
| CELSIUS 10 | CELSIUS 10 mm VTS | mag-taglio | 10 | m² | 6,42 | 38,90 | 249,74 | | |
| CELSIUS C 4 | CELSIUS 4 mm IMP | mag-taglio | 4 | m² | 884,99 | 13,08 | 11.575,64 | | |
| CELSIUS C 4 | CELSIUS 4 mm IMP | mag-taglio | 4 | m² | 472,63 | 13,08 | 6.181,97 | | |
| CERAMICO 4 | CERAMICO 4mm | mag-taglio | 4 | m² | 0,00 | 0,00 | 0,00 | | |
| CINCILLA 4 | CINCILLA 4 mm VENA // 335 | mag-taglio | 4 | m² | 138,19 | 9,56 | 1.321,07 | | |
| CINCILLA 6 | CINCILLA 6 mm VENA // 200 | mag-taglio | 6 | m² | 150,80 | 7,70 | 1.161,16 | | |
| CINCILLA C 4 | CINCILLA 4 mm IMP // 321 | mag-taglio | 4 | m² | 98,63 | 6,50 | 641,10 | | |
| CORSIVO 4 | CORSIVO 4 mm IMP | mag-taglio | 4 | m² | 116,10 | 14,06 | 1.632,30 | | |
| CUOIO 4 | CUOIO 4 mm IMP | mag-taglio | 4 | m² | 380,51 | 3,20 | 1.217,63 | | |
| CUOIO 5 | CUOIO 5mm IMP | mag-taglio | 5 | m² | 339,94 | 5,50 | 1.869,67 | | |
| CUOIO AC 5 | CUOIO AC 5 mm IMP | mag-taglio | 5 | m² | 914,77 | 8,00 | 7.318,13 | | |
| DARK GR 6 | DARK GREY 6 mm | mag-taglio | 6 | m² | 51,36 | 9,30 | 477,65 | | |
| ECRU 3 | VE Y1104 3 mm IMP | mag-taglio | 3 | m² | 366,19 | 7,04 | 2.578,01 | | |
| EX BI 10 | EX BI 10 PLK | mag-taglio | 10 | m² | 7,70 | 15,00 | 115,56 | | |
| EX BI 12 | EX BI 12 PLK | mag-taglio | 12 | m² | 192,60 | 21,60 | 4.160,16 | | |
| EX BI 15 | EX BI 15 mm PLK | mag-taglio | 15 | m² | 7,70 | 49,31 | 379,88 | | |
| EX BI AC 12 | EX BI AC 12 OMN | mag-taglio | 12 | m² | 7,70 | 32,00 | 246,53 | | |
| EX BI AC C 19 | EX BI AC 19 mm IMP (HO) | mag-taglio | 19 | m² | 183,10 | 49,90 | 9.136,55 | | |
| EX BI AC DK 3 | EX BI AC 3mm DKG | mag-taglio | 4 | m² | 76,60 | 7,20 | 551,52 | | |
| EX BI AC DG 4 | EX BI AC 4mm DKG (SCARTO) | mag-taglio | 4 | m² | 238,34 | 8,90 | 2.121,25 | | |
| EX BI AC GA 10 | EX BI AC 10mm GUARDIAN | mag-taglio | 10 | m² | 96,30 | 19,70 | 1.897,11 | | |
| EX BI AC GA 15 | EX BI AC 15mm GUARDIAN | mag-taglio | 15 | m² | 36,11 | 48,00 | 1.733,40 | | |
| EX BI AC GL 10 | EX BI AC 10 AGC | mag-taglio | 10 | m² | 130,97 | 22,70 | 2.972,97 | | |

consulenza di valutazione

allegato.3 - pagina 2

franco facin

ingegnere

AT S.r.l. (in liquidazione)

Tribunale di Pordenone - Fallimento n° 75.2015

Beni iscritti all'attivo della Società: Magazzino

Valore di Mercato «VM» (in continuità d'uso) e Valore di Liquidazione «VL» al 30.09.2015 (consistenza al 22.09.2015)

magazzino: dettaglio giacenze e valori attribuiti (pesore Sp - mm)

| codice | descrizione | ubicaz. | consistenza | | | costo riferimento | | valutazione | |
|-----------------|---------------------------|------------|-------------|------|----------|-------------------|-----------|-------------|----|
| | | | Sp | unit | Q.ia | €/unit | totale € | VM | VL |
| EX BI AC GL 12 | EX BI AC 12 AGC | mag-taglio | 12 | m² | 102,62 | 26,10 | 2.678,49 | | |
| EX BI AC GL 4 | EX BI AC 4 mm AGC | mag-taglio | 4 | m² | 279,90 | 8,70 | 2.435,13 | | |
| EX BI AC GL 5 | EX BI AC 5 mm AGC | mag-taglio | 5 | m² | 184,90 | 12,20 | 2.255,73 | | |
| EX BI AC GL 6 | EX BI AC 6 mm AGC | mag-taglio | 6 | m² | 584,12 | 12,80 | 7.476,74 | | |
| EX BI AC GL 8 | EX BI AC 8 mm AGC | mag-taglio | 8 | m² | 20,56 | 17,40 | 357,71 | | |
| EX BI AC MA 3 | EX BI ACID 3mm SGL | mag-taglio | 3 | m² | 1.243,78 | 8,19 | 10.186,56 | | |
| EX BI AC MA 3,2 | EX BI ACID 3,2mm SGL | mag-taglio | 3,2 | m² | 1.459,98 | 7,75 | 11.314,85 | | |
| EX BI AC MA 4 | EX BI ACID 4mm SGL | mag-taglio | 4 | m² | 2.181,30 | 8,70 | 18.977,31 | | |
| EX BI C 10 KR | EX BI C 10mm IMP KR 2015 | mag-taglio | 10 | m² | 625,50 | 9,97 | 6.236,27 | | |
| EX BI C 15 KR | EX BI C 15mm IMP KR | mag-taglio | 15 | m² | 2,14 | 16,68 | 35,70 | | |
| EX BI C 12 JJ | EX BI C 12mm IMP JJ | mag-taglio | 12 | m² | 49,30 | 12,00 | 591,54 | | |
| EX BI C 12 JJ | EX BI C 12mm IMP JJ | mag-taglio | 12 | m² | 46,21 | 12,00 | 554,54 | | |
| EX BI C 15 JJ | EX BI C 15mm IMP JJ | mag-taglio | 15 | m² | 8,52 | 16,68 | 142,11 | | |
| EX BI C 15 JJ | EX BI C 15mm IMP JJ - 05/ | mag-taglio | 15 | m² | 1.813,15 | 16,68 | 30.243,40 | | |
| EX BI C 19 JJ | EX BI C 19mm IMP JJ | mag-taglio | 19 | m² | 355,89 | 25,90 | 9.217,58 | | |
| EX BI C 4 JJ | EX BI C 4 mm IMP JJ | mag-taglio | 4 | m² | 28,17 | 4,13 | 116,45 | | |
| EX BI C 4 JJ | EX BI C 4 mm IMP JJ | mag-taglio | 4 | m² | 23,05 | 4,13 | 95,28 | | |
| EX BI C 5 JJ | EX BI C 5mm IMP JJ | mag-taglio | 5 | m² | 466,01 | 4,80 | 2.236,84 | | |
| EX BI C 6 JJ | EX BI C 6mm IMP JJ | mag-taglio | 6 | m² | 14,08 | 6,14 | 86,48 | | |
| EX BI C 8 JJ | EX BI C 8mm IMP JJ | mag-taglio | 8 | m² | 29,48 | 11,00 | 324,23 | | |
| EX BI GL 19 | EX BI 19mm AGC | mag-taglio | 19 | m² | 21,67 | 43,33 | 938,85 | | |
| EX BI SG 10 | EX BI 10mm STG | mag-taglio | 10 | m² | 7,70 | 17,21 | 132,59 | | |
| EX CORSIVO 4 | EX CORSIVO 4mm IMP | mag-taglio | 4 | m² | 133,96 | 14,06 | 1.883,42 | | |
| EX CORSIVO 4 | EX CORSIVO 4mm SERIGRAFAT | mag-taglio | 4 | m² | 27,94 | 14,06 | 392,89 | | |
| EX SGL 3,2 | EX BI 3,2 mm SGL | mag-taglio | 3,2 | m² | 1.444,50 | 4,57 | 6.601,37 | | |
| EX SGL 3 | EX BI 3 mm SGL | mag-taglio | 3 | m² | 330,86 | 3,50 | 1.158,01 | | |
| EX SGL 3 | EX BI 3 mm SGL | mag-taglio | 3 | m² | 810,80 | 4,60 | 3.729,68 | | |
| EX SGL 4 | EX BI 4 mm SGL | mag-taglio | 4 | m² | 617,46 | 4,50 | 2.778,57 | | |
| EX SGL 4 | EX BI 4 mm SGL | mag-taglio | 4 | m² | 23,11 | 4,20 | 97,07 | | |
| EX SGL 4 | EX BI 4 mm SGL | mag-taglio | 4 | m² | 49,40 | 4,50 | 222,30 | | |
| EX SGL 6 | EX BI 6mm SGL | mag-taglio | 6 | m² | 581,10 | 7,80 | 4.532,58 | | |
| EX SGL 8 | EX BI 8 mm SGL | mag-taglio | 8 | m² | 18,24 | 8,40 | 153,22 | | |
| EX SGL 10 | EX BI 10 mm SGL | mag-taglio | 8 | m² | 77,04 | 13,26 | 1.021,55 | | |
| FLUTES AC 12 4 | FLUTES 4mm AC C12 IMP | mag-taglio | 4 | m² | 151,28 | 7,30 | 1.104,36 | | |
| FLUTES AC 20 4 | FLUTES 4 mm AC C20 IMP | mag-taglio | 4 | m² | 3.567,69 | 7,30 | 26.044,17 | | |
| FLUTES EX 20 | EX FLUTES 4mm C20 IMP | mag-taglio | 4 | m² | 1.370,82 | 4,85 | 6.648,46 | | |
| GOTHIC 4 | GOTHIC 4mm // 2130 | mag-taglio | 4 | m² | 58,30 | 9,35 | 545,09 | | |
| ICE 4 | ICE 4mm IMP | mag-taglio | 4 | m² | 9,52 | 11,51 | 109,53 | | |
| ICE 4 | ICE 4mm IMP - 2600x1830 | mag-taglio | 4 | m² | 314,03 | 11,51 | 3.614,46 | | |
| ICE 10 | ICE 10mm IMP DOMITALIA | mag-taglio | 10 | m² | 41,50 | 21,49 | 891,84 | | |
| LU AC 4 | LU BI AC 4mm AGC | mag-taglio | 4 | m² | 106,41 | 11,90 | 1.266,30 | | |
| LU BI 3 | LU BI 3mm ST.GOBAIN | mag-taglio | 3 | m² | 81,26 | 1,80 | 275,67 | | |
| LU BI 3 | LU BI 3mm AGC | mag-taglio | 3 | m² | 28,40 | 4,65 | 118,11 | | |
| LU BI 4 | LU BI 4mm STG | mag-taglio | 4 | m² | 1.078,56 | 5,50 | 5.932,08 | | |
| LU BI 4 | LU BI 4mm STG | mag-taglio | 4 | m² | 100,15 | 5,80 | 580,88 | | |
| LU BI 4 | LU BI 4mm STG | mag-taglio | 4 | m² | 22,80 | 5,50 | 125,40 | | |
| LU BI 5 | LU BI 5mm AGC | mag-taglio | 5 | m² | 15,41 | 7,00 | 107,86 | | |
| LU BI 5 | LU BI 5mm AGC | mag-taglio | 5 | m² | 152,86 | 7,00 | 1.070,02 | | |
| LU BI 6 | LU BI 6mm AGC | mag-taglio | 6 | m² | 16,37 | 9,19 | 150,45 | | |
| LU BI C 3 | LU BI 3mM IMPORTAZIONE | mag-taglio | 3 | m² | 1.112,67 | 4,29 | 4.773,34 | | |
| LU BR 4 | LU BR 4mm AGC | mag-taglio | 4 | m² | 1.782,58 | 8,40 | 14.973,67 | | |
| LU BR 6 | LU BR 6mm AGC | mag-taglio | 6 | m² | 9,45 | 11,95 | 112,87 | | |
| LU BR AC 4 | LU BR AC 4mm AGC | mag-taglio | 4 | m² | 211,86 | 12,50 | 2.648,25 | | |
| LU BR AC 4 | LU BR AC 4mm AGC | mag-taglio | 4 | m² | 20,06 | 12,50 | 250,78 | | |
| LU BR C 4 | LU BR 4mm IMP | mag-taglio | 4 | m² | 1.098,58 | 5,62 | 6.174,04 | | |
| LU BR TEAK 4 | LU BR TEAK 4mm VTS | mag-taglio | 4 | m² | 7,22 | 35,10 | 253,51 | | |
| LU CELSIUS LL | LU CEL 4mm IMP LL STAUD | mag-taglio | 4 | m² | 1.500,31 | 17,70 | 26.555,44 | | |
| LU CELSIUS LL | LU CEL 4mm IMP LL STAUD | mag-taglio | 4 | m² | 193,49 | 17,70 | 3.424,81 | | |

consulenza di valutazione

allegato.3 - pagina 3

franco facin

ingegnere

AT S.r.l. (in liquidazione)

Tribunale di Pordenone - Fallimento n° 75.2015

Beni iscritti all'attivo della Società: Magazzino

Valore di Mercato «VM» (in continuità d'uso) e Valore di Liquidazione «VL» al 30.09.2015 (consistenza al 22.09.2015)

magazzino: dettaglio giacenze e valori attribuiti (spessore Sp - mm)

| codice | descrizione | ubicaz. | consistenza | | | costo riferimento | | valutazione | |
|------------------|---------------------------|------------|-------------|------|----------|-------------------|-----------|-------------|----|
| | | | Sp | unit | Q.tà | €/unit | totale € | VM | VL |
| LU CELSIUS LL | LU CEL 4mm IMP LL | mag-taglio | 4 | m² | 190,32 | 17,70 | 3.368,66 | | |
| LU CELSIUS LL BE | LU CEL BR 4mm LL | mag-taglio | 4 | m² | 314,03 | 15,16 | 4.760,66 | | |
| LU CELSIUS LS | LU CEL 4mm IMP LS | mag-taglio | 4 | m² | 323,12 | 17,70 | 5.719,26 | | |
| LU CELSIUS LS BR | LU CEL BR 4mm IMP LS | mag-taglio | 4 | m² | 137,98 | 15,16 | 2.091,81 | | |
| LU CELSIUS LS BR | LU CEL BR 4mm IMP LS | mag-taglio | 4 | m² | 339,40 | 15,16 | 5.145,36 | | |
| LU DEC 4 | LU DEC 4mm IMP | mag-taglio | 4 | m² | 520,21 | 16,50 | 8.583,43 | | |
| LU DEC S 4 | LU DEC SER 4mm IMP | mag-taglio | 4 | m² | 818,38 | 16,50 | 13.503,20 | | |
| LU EX AC 4 | LU EX AC 4mm OMN | mag-taglio | 4 | m² | 30,82 | 24,70 | 761,16 | | |
| LU GR 3 | LU GR 3mm AGC | mag-taglio | 3 | m² | 387,83 | 5,80 | 2.249,43 | | |
| LU GR 5 | LU GR 5mm AGC | mag-taglio | 5 | m² | 40,93 | 9,40 | 384,72 | | |
| LU GR 4 | LU GR 4mm AGC | mag-taglio | 4 | m² | 1.955,23 | 8,40 | 16.423,93 | | |
| LU ICE 4 | LU ICE 4mm IMP | mag-taglio | 4 | m² | 123,71 | 17,70 | 2.189,63 | | |
| LU ICE 4 | LU ICE 4mm IMP | mag-taglio | 4 | m² | 394,91 | 17,70 | 6.989,98 | | |
| LU ICE 4 | LU ICE 4mm VTS | mag-taglio | 4 | m² | 7,22 | 32,50 | 234,73 | | |
| LU ICE BR 4 | LU ICE BR 4mm IMP | mag-taglio | 4 | m² | 295,00 | 15,16 | 4.472,14 | | |
| LU ICE BR 4 | LU ICE BR 4mm VTS | mag-taglio | 4 | m² | 21,67 | 37,10 | 803,86 | | |
| LU ICE BR 4 Old | LU ICE BR 4mm IMP BASE VE | mag-taglio | 4 | m² | 803,74 | 15,16 | 12.184,64 | | |
| TISSUE BR C L | LU TISSUE BR 4mm IMP LL | mag-taglio | 4 | m² | 792,07 | 13,77 | 10.906,78 | | |
| LU TREE BR C | LU TREE BR 4mm IMP | mag-taglio | 4 | m² | 233,14 | 12,60 | 2.937,59 | | |
| LU TREE GR 4 | LU TREE GR 4mm OMN | mag-taglio | 4 | m² | 96,30 | 30,00 | 2.889,00 | | |
| MANHATTAN 4 | MANHATTAN 4mm IMP | mag-taglio | 4 | m² | 299,75 | 11,11 | 3.330,27 | | |
| MILLE CH 4 | MILLERIGHE 4mm LAM | mag-taglio | 4 | m² | 748,84 | 7,00 | 5.241,85 | | |
| MODERNO 4 | MODERNO 4 mm IMP | mag-taglio | 4 | m² | 493,33 | 12,50 | 6.166,65 | | |
| MOKA 3 | VE Y1212 3mm IMP | mag-taglio | 3 | m² | 816,90 | 6,00 | 4.901,37 | | |
| MOKA 4 | VE Y1212 4mm IMP | mag-taglio | 4 | m² | 147,89 | 6,50 | 961,26 | | |
| NUVOLA BR 4 | NUVOLA BR 4mm VTS | mag-taglio | | m² | 21,67 | 28,00 | 606,69 | | |
| OCEAN 10 | OCEAN 10mm CINA | mag-taglio | 10 | m² | 79,23 | 28,05 | 2.222,37 | | |
| OCEAN 10 | OCEAN 10mm CINA | mag-taglio | 10 | m² | 63,38 | 28,05 | 1.777,80 | | |
| OCEAN 15 | OCEAN 15mm VTS | mag-taglio | 15 | m² | 14,45 | 91,90 | 1.327,50 | | |
| OCEAN 15 | OCEAN 15mm CINA | mag-taglio | 15 | m² | 54,75 | 40,72 | 2.229,57 | | |
| OCEAN 15 | OCEAN 15mm CINA | mag-taglio | 15 | m² | 32,49 | 40,72 | 1.322,80 | | |
| OCEAN 4 | OCEAN EX 4mm VTS | mag-taglio | 4 | m² | 14,92 | 35,30 | 526,76 | | |
| OCEAN C 4 | OCEAN 4mm IMP | mag-taglio | 4 | m² | 214,11 | 11,43 | 2.447,28 | | |
| ORLEANS 4 | ORLENAS 4mm (MIAMI) | mag-taglio | 4 | m² | 93,89 | 20,10 | 1.887,24 | | |
| PB 8 | PASTA BIANCA 8mm IMP | mag-taglio | 8 | m² | 954,77 | 25,28 | 24.136,64 | | |
| PB 8 | PASTA BIANCA 8mm IMP | mag-taglio | 8 | m² | 87,84 | 25,28 | 2.220,60 | | |
| PLO AVORIO | AVORIO 3mm LAM | mag-taglio | 3 | m² | 51,00 | 30,25 | 1.542,75 | | |
| PLO MORO | T.MORO 3mm | mag-taglio | 3 | m² | 24,00 | 22,90 | 549,60 | | |
| PLO101 | PLO GHIACCIO 3mm LAM | mag-taglio | 3 | m² | 39,00 | 47,25 | 1.842,75 | | |
| PLO102 | F.LONDRA 3mm LAM | mag-taglio | 3 | m² | 42,00 | 30,24 | 1.270,08 | | |
| PLO103 | ARDESIA 3mm LAM | mag-taglio | 3 | m² | 21,00 | 27,09 | 568,89 | | |
| PLO108 | CORALLO 3mm LAM | mag-taglio | 3 | m² | 21,00 | 25,40 | 533,40 | | |
| PLO110 | SABBIA 3mm LAM | mag-taglio | 3 | m² | 18,00 | 22,90 | 412,20 | | |
| PLO113 | NEVE 3mm LAM | mag-taglio | 3 | m² | 0,00 | 0,00 | 0,00 | | |
| PLO113 | NEVE 3mm LAM | mag-taglio | 3 | m² | 24,26 | 25,83 | 626,51 | | |
| PLO121 | OXIDE PERLA 3mm LAM | mag-taglio | 3 | m² | 30,00 | 30,35 | 910,50 | | |
| PLO122 | OXIDE NERO 3mm LAM | mag-taglio | 3 | m² | 3,00 | 35,28 | 105,84 | | |
| PLO124 | BLEND GRIGIO 3mm LAM | mag-taglio | 3 | m² | 39,00 | 32,35 | 1.261,65 | | |
| | BLEND AVORIO 3mm LAM | mag-taglio | 3 | m² | 3,20 | 53,00 | 169,60 | | |
| PLO126 | FOKOS ROCCIA 3mm LAM | mag-taglio | 3 | m² | 3,00 | 53,00 | 159,00 | | |
| PLO126 | FOKOS ROCCIA 3mm LAM | mag-taglio | 3 | m² | 2,56 | 53,00 | 135,68 | | |
| | FOKOS SALE 3mm LAM | mag-taglio | 3 | m² | 5,37 | 53,00 | 284,61 | | |
| | FOKOS TERRA 3mm LAM | mag-taglio | 3 | m² | 4,38 | 53,00 | 232,14 | | |
| PRISMA 4 | GALETTE 4mm AGC | mag-taglio | 4 | m² | 86,77 | 7,88 | 683,71 | | |
| PRISMA 4 | PRISMA 4mm IMP | mag-taglio | 4 | m² | 1.540,49 | 4,47 | 6.886,01 | | |
| RAIN 4 | RAIN 4mm OMN | mag-taglio | 4 | m² | 38,52 | 27,00 | 1.040,04 | | |
| RIFLE BR 4 | RIFLE BR 4mm AGC | mag-taglio | 4 | m² | 738,86 | 11,00 | 8.127,46 | | |
| RIFLE BR 5 | RIFLE BR 5mm AGC | mag-taglio | 5 | m² | 8,19 | 12,67 | 103,71 | | |

consulenza di valutazione

allegato.3 - pagina 4

franco facin

ingegnere

AT S.r.l. (in liquidazione)

Tribunale di Pordenone - Fallimento n° 75.2015

Beni iscritti all'attivo della Società: Magazzino

Valore di Mercato «VM» (in continuità d'uso) e Valore di Liquidazione «VL» al 30.09.2015 (consistenza al 22.09.2015)

magazzino: dettaglio giacenze e valori attribuiti (spessore Sp - mm)

| codice | descrizione | ubicaz. | consistenza | | | costo riferimento | | valutazione | |
|------------------|----------------------------------|------------|-------------|------|----------|-------------------|------------|-------------|-----------|
| | | | Sp | unit | Q.tà | €/unit | totale € | VM | VL |
| RIFLE CH SS 10 | RIFLE CH SS 10mm AGC | mag-taglio | 10 | m² | 7,22 | 20,91 | 151,02 | | |
| RIFLE CH SS 4 | RIFLE CH SS 4mm AGC | mag-taglio | 4 | m² | 238,90 | 10,00 | 2.389,00 | | |
| RIFLE GR 4 | RIFLE GR 4mm AGC | mag-taglio | 4 | m² | 717,14 | 11,00 | 7.888,54 | | |
| RIFLE GR SS 5 | RIFLE GR SS 5mm AGC | mag-taglio | 5 | m² | 61,63 | 11,80 | 727,26 | | |
| RIFLE GR SS 8 | RIFLE GR SS 8mm AGC | mag-taglio | 8 | m² | 88,56 | 22,50 | 1.992,60 | | |
| RIFLE GR-T 4 | RIFLE GR 4mmT IMP | mag-taglio | 4 | m² | 449,40 | 5,76 | 2.588,54 | | |
| SCREEN 4 | SCREEN 4mm | mag-taglio | 4 | m² | 24,79 | 6,75 | 167,33 | | |
| TAFFETA 4 | SILK 4mm VTS | mag-taglio | 4 | m² | 21,67 | 29,20 | 632,69 | | |
| TAFFETA 5 | SILK 5mm VTS | mag-taglio | 5 | m² | 7,22 | 32,30 | 233,29 | | |
| TEXTURE 15 | TEXTURE 15mm VTS | mag-taglio | 15 | m² | 36,11 | 91,90 | 3.318,74 | | |
| TISSUE BR 4 | TISSUE BR 4mm VTS | mag-taglio | 4 | m² | 7,22 | 30,06 | 217,11 | | |
| TISSUE BR C 4 | TISSUE BR 4mm IMP | mag-taglio | 4 | m² | 347,33 | 10,30 | 3.577,54 | | |
| TISSUE BR C 4 | TISSUE BR 4mm IMP | mag-taglio | 4 | m² | 66,61 | 10,30 | 686,10 | | |
| TISSUE C 4 | TISSUE 4mm IMP | mag-taglio | 4 | m² | 347,33 | 11,71 | 4.067,28 | | |
| TISSUE GR 4 | TISSUE GR 4mm | mag-taglio | 4 | m² | 86,67 | 30,06 | 2.605,30 | | |
| TREE C 4 | TREE 4mm IMP | mag-taglio | 4 | m² | 144,00 | 13,08 | 1.883,52 | | |
| TREE C 4 | TREE 4mm IMP | mag-taglio | 4 | m² | 412,36 | 13,08 | 5.393,67 | | |
| VE BI 12 | VE BI 12mm SANGALLI | mag-taglio | 12 | m² | 190,13 | 9,72 | 1.848,06 | | |
| VE BI 12 | VE BI 12mm PILKINGTON | mag-taglio | 12 | m² | 96,30 | 12,10 | 1.165,23 | | |
| VE BI 2 | VE BI 2mm GUARDIAN -FUORI TINTA- | mag-taglio | 2 | m² | 219,03 | 2,60 | 569,49 | | |
| VE BI 2 | VE BI 2mm ST.GOBAIN | mag-taglio | 2 | m² | 691,04 | 2,90 | 2.004,02 | | |
| VE BI 4 | VE BI 4mm STG PISA | mag-taglio | 4 | m² | 121,23 | 3,24 | 392,78 | | |
| VE BI 5 | VE BI 5mm PLK | mag-taglio | 5 | m² | 41,73 | 5,00 | 208,65 | | |
| VE BI C 15 JJ | VE BI 15mm JJ | mag-taglio | 15 | m² | 375,36 | 11,62 | 4.361,72 | | |
| VE BI C 15 KR | VE BI 15mm KR | mag-taglio | 15 | m² | 1.511,27 | 11,62 | 17.560,93 | | |
| VE BI C 19 KR | VE BI 19mm KR | mag-taglio | 19 | m² | 590,36 | 15,86 | 9.363,11 | | |
| VE BI P 5 | VE BI 5mm STG PISA | mag-taglio | 5 | m² | 505,58 | 4,00 | 2.022,30 | | |
| VE BR 4 | BRONZO 4mm AGC | mag-taglio | 4 | m² | 0,26 | 5,20 | 1,35 | | |
| VE BR 4 | BRONZO 4mm AGC | mag-taglio | 4 | m² | 223,42 | 4,90 | 1.094,74 | | |
| VE CH 4 | VE CH 4mm GUA | mag-taglio | 4 | m² | 635,58 | 4,80 | 3.050,78 | | |
| VE CH C 10 KR | VE CH 10mm IMP KR | mag-taglio | 10 | m² | 0,00 | 7,21 | 0,00 | | |
| VE CH C 3 KR | VE CH 3mm IMP KR | mag-taglio | 3 | m² | 48,34 | 2,16 | 104,41 | | |
| VE GL 10 | VE BI 10mm AGC | mag-taglio | 10 | m² | 15,41 | 7,99 | 123,11 | | |
| VE GL 4 | VE BI 4mm AGC | mag-taglio | 4 | m² | 28,78 | 4,33 | 124,62 | | |
| VE GR 12 | VE GRIGIO 12mm AGC | mag-taglio | 12 | m² | 19,26 | 19,20 | 369,79 | | |
| VE GR 12 | VE GRIGIO 12mm AGC | mag-taglio | 12 | m² | 36,79 | 19,20 | 706,33 | | |
| VE GR 4 | GRIGIO 4mm AGC | mag-taglio | 4 | m² | 177,19 | 4,90 | 868,24 | | |
| VE GR 4 | GRIGIO 4mm AGC | mag-taglio | 4 | m² | 115,56 | 4,80 | 554,69 | | |
| VE GR 5 | GRIGIO 5mm AGC | mag-taglio | 5 | m² | 87,04 | 6,50 | 565,76 | | |
| VE GR 6 | GRIGIO 6mm AGC | mag-taglio | 6 | m² | 231,12 | 7,60 | 1.756,51 | | |
| VE GR 8 | GRIGIO 8mm AGC | mag-taglio | 8 | m² | 127,56 | 10,30 | 1.313,91 | | |
| VE PLK 10 | VE CH 10mm PLK | mag-taglio | 10 | m² | 77,04 | 6,97 | 536,97 | | |
| VE PLK 12 | VE CH 12mm PLK | mag-taglio | 12 | m² | 19,26 | 9,80 | 188,75 | | |
| VE PLK 6 | VE CH 6mm PLK | mag-taglio | 6 | m² | 0,00 | 0,00 | 0,00 | | |
| VE PLK 8 | VE CH 8mm PLK | mag-taglio | 8 | m² | 16,00 | 4,44 | 71,04 | | |
| VE SGL 10 | VE CH 10mm SGL | mag-taglio | 10 | m² | 115,56 | 7,34 | 848,21 | | |
| VE SGL 3 | VE CH 3mm SGL | mag-taglio | 3 | m² | 0,00 | 0,00 | 0,00 | | |
| VE SGL 3,1 | VE CH 3,1mm SGL 02684 | mag-taglio | 3,1 | m² | 346,68 | 2,34 | 811,23 | | |
| VE SGL 3,2 | VE CH 3,2mm SGL | mag-taglio | 3,2 | m² | 33,75 | 2,34 | 78,98 | | |
| VE SGL 4 | VE CH 4mm SGL | mag-taglio | 4 | m² | 4.325,74 | 2,80 | 12.112,07 | | |
| VE SGL 5 | VE CH 5mm SGL | mag-taglio | 5 | m² | 0,00 | 0,00 | 0,00 | | |
| VE SGL 6 | VE CH 6mm SGL | mag-taglio | 6 | m² | 99,32 | 4,05 | 402,25 | | |
| VE SGL 8 | VE CH 8mm SGL | mag-taglio | 8 | m² | 608,56 | 5,48 | 3.334,91 | | |
| VE SGL 8 | VE CH 8mm SGL | mag-taglio | 8 | m² | 154,15 | 5,48 | 844,75 | | |
| VE VE 8 | VE VERDE 8mm PLK | mag-taglio | 8 | m² | 72,23 | 11,30 | 816,14 | | |
| VENA 4 | VENA LEGNO 4mm IMP | mag-taglio | 4 | m² | 513,50 | 4,33 | 2.223,45 | | |
| VENA 4 | VENA LEGNO 4mm IMP | mag-taglio | 4 | m² | 632,16 | 4,33 | 2.737,23 | | |
| sub-totale vetro | | | | | | | 672.137,87 | 210.000,00 | 45.000,00 |

consulenza di valutazione

allegato.3 - pagina 5

franco facin

ingegnere

AT S.r.l. (in liquidazione)

Tribunale di Pordenone - Fallimento n° 75.2015

Beni iscritti all'attivo della Società: Magazzino

Valore di Mercato «VM» (in continuità d'uso) e Valore di Liquidazione «VL» al 30.09.2015 (consistenza al 22.09.2015)

magazzino: dettaglio giacenze e valori attribuiti (spessore Sp - mm)

| codice | descrizione | ubicaz. | consistenza | | costo riferimento | | valutazione | |
|----------------|--|------------|-------------|------|-------------------|--------|-------------|----|
| | | | Sp | unit | Q.tà | €/unit | totale € | VM |
| Vernici | | | | | | | | |
| 9000 | colla idropur | mg vernici | | kg/l | 158,00 | 4,62 | 729,96 | |
| ADD 18 | additivo | mg vernici | | kg/l | 6,00 | 13,00 | 78,00 | |
| CTZ500 | catalizzatore colla idropur | mg vernici | | kg/l | 1,00 | 20,50 | 20,50 | |
| DV776750RA | bianco (tav.martex) | mg vernici | | kg/l | 6,00 | 15,90 | 95,40 | |
| 07-607-17B2 | giallo falmecc | mg vernici | | kg/l | 15,00 | 18,00 | 270,00 | |
| 07-608-17B2 | grigio falmecc | mg vernici | | kg/l | 13,00 | 9,00 | 117,00 | |
| 400 ALFA 380 B | rosso falmecc | mg vernici | | kg/l | 10,00 | 16,00 | 160,00 | |
| 3400-B7096B2 | grigio cappe valcucine | mg vernici | | kg/l | 20,00 | 16,50 | 330,00 | |
| 340-B2021B2 | beige ante jesse | mg vernici | | kg/l | 6,00 | 16,00 | 96,00 | |
| ADH 0689 | adh0689 additivo fenzi | mg vernici | | kg/l | 20,00 | 20,00 | 400,00 | |
| ADS 0689 | ads0689 addensante fenzi | mg vernici | | kg/l | 12,00 | 10,50 | 126,00 | |
| NS0355 | duralux 0355 grigio x specchi | mg vernici | | kg/l | 23,00 | 5,50 | 126,50 | |
| SILVERLUX | argentatura grigio all'acqua | mg vernici | | kg/l | 160,00 | 7,00 | 1.120,00 | |
| Y0026 | y0026 arancio record | mg vernici | | kg/l | 6,00 | 15,00 | 90,00 | |
| Y0151 | y0151 rosso | mg vernici | | kg/l | 25,00 | 12,00 | 300,00 | |
| Y0664 | y0664 nero armobil b&b italia | mg vernici | | kg/l | 15,00 | 7,00 | 105,00 | |
| Y1046 | y1046 bianco braico fe | mg vernici | | kg/l | 5,00 | 9,00 | 45,00 | |
| Y1048 | y1048 bianco rifl b&b | mg vernici | | kg/l | 12,00 | 9,00 | 108,00 | |
| Y1065 | y1065 bianco parisot 30 | mg vernici | | kg/l | 15,00 | 9,00 | 135,00 | |
| Y1069 | y1069 bi acidato manf san giacomo | mg vernici | | kg/l | 36,00 | 9,50 | 342,00 | |
| Y1070 | y1070 bi acidato manf san giacomo | mg vernici | | kg/l | 23,00 | 9,00 | 207,00 | |
| Y1087 | y1087 bianco y16730 x f4 | mg vernici | | kg/l | 11,00 | 5,75 | 63,25 | |
| Y1088 | y1088 grigio chiaro santarossa | mg vernici | | kg/l | 5,00 | 10,00 | 50,00 | |
| Y1098 | y1098 bianco staud | mg vernici | | kg/l | 10,00 | 6,25 | 62,50 | |
| Y1104 | y1104 ecrú zecchinon arrital | mg vernici | | kg/l | 6,00 | 5,50 | 33,00 | |
| Y1109 | y1109 bianco parisot su vtr sangalli | mg vernici | | kg/l | 15,00 | 7,00 | 105,00 | |
| Y1149 | bianco maja-werk | mg vernici | | kg/l | 11,00 | 10,50 | 115,50 | |
| Y1175 | y1175 perla gicinque | mg vernici | | kg/l | 9,00 | 5,25 | 47,25 | |
| Y1179 | y1179 amaranto arno-cima-milldue nes s3560-r | mg vernici | | kg/l | 9,00 | 14,00 | 126,00 | |
| Y1241 | y1241 bianco artesi | mg vernici | | kg/l | 0,00 | 0,00 | 0,00 | |
| Y1242 | y1242 rugiada | mg vernici | | kg/l | 9,00 | 5,30 | 47,70 | |
| Y1378 | y1378 nero artesi cima rab | mg vernici | | kg/l | 0,00 | 0,00 | 0,00 | |
| Y2221 | y2221 bianco sabbia verardo play | mg vernici | | kg/l | 5,00 | 5,10 | 25,50 | |
| Y3010 | y3010 cioccolata parisot | mg vernici | | kg/l | 22,00 | 10,00 | 220,00 | |
| Y3065 | y3065 rugiada ex y1242 | mg vernici | | kg/l | 14,00 | 10,00 | 140,00 | |
| Y4049 | vernice y4049 grigio schonhuber30 | mg vernici | | kg/l | 8,00 | 8,50 | 68,00 | |
| Y4052 | y4052 grigio novello coop 7 ral7043 | mg vernici | | kg/l | 4,00 | 9,00 | 36,00 | |
| Y4140 | y4140 antracite nuovo staud | mg vernici | | kg/l | 133,00 | 8,70 | 1.157,10 | |
| Y4975 | bianco | mg vernici | | kg/l | 7,00 | 9,00 | 63,00 | |
| Y5021 | y5021 amaranto | mg vernici | | kg/l | 17,00 | 9,50 | 161,50 | |
| Y6019 | y6019 grigio corda alufim vetro vecchio | mg vernici | | kg/l | 32,00 | 9,00 | 288,00 | |
| Y6025 | y6025 corda berlioni | mg vernici | | kg/l | 7,00 | 10,00 | 70,00 | |
| Y6026 | y6026 corda sanmichele | mg vernici | | kg/l | 15,00 | 8,00 | 120,00 | |
| Y6028 | y6028 perla y17210 coopsette ral1013 | mg vernici | | kg/l | 7,00 | 9,00 | 63,00 | |
| Y6065 | y6065 corda wall slm acidato | mg vernici | | kg/l | 19,00 | 9,00 | 171,00 | |
| Y6072 | y6072 ecrú mire | mg vernici | | kg/l | 10,00 | 10,00 | 100,00 | |
| Y7045 | marrone | mg vernici | | kg/l | 22,00 | 8,95 | 196,90 | |
| Y7066 | y7066 caffelatte staud normale | mg vernici | | kg/l | 102,00 | 7,50 | 765,00 | |
| Y7072 | y7072 marrone staud y 7447 | mg vernici | | kg/l | 73,00 | 7,20 | 525,60 | |
| Y7078 | y7078 caffelatte staud acidato | mg vernici | | kg/l | 180,00 | 7,00 | 1.260,00 | |
| Y8027 | y8027 giallo oliva parisot ral1020 | mg vernici | | kg/l | 43,00 | 10,00 | 430,00 | |
| Y8624 | y8624 corda | mg vernici | | kg/l | 48,00 | 8,00 | 384,00 | |
| Y8967 | y8967 sabbia g7 fraubrunne | mg vernici | | kg/l | 25,00 | 8,50 | 212,50 | |
| Y8968 | y8968 rosso g5 fraubrunne | mg vernici | | kg/l | 14,00 | 12,10 | 169,40 | |
| Y9081 | y9081 bianco novamobil3 | mg vernici | | kg/l | 80,00 | 9,00 | 720,00 | |
| Y9529 | y9529 panna fraubrunne 30 | mg vernici | | kg/l | 22,00 | 8,40 | 184,80 | |
| YT000001 | yt 000001 nero temp 3400bczn900b2 | mg vernici | | kg/l | 12,00 | 10,00 | 120,00 | |

consulenza di valutazione

allegato.3 - pagina 6

franco facin

ingegnere

AT S.r.l. (in liquidazione)

Tribunale di Pordenone - Fallimento n° 75.2015

Beni iscritti all'attivo della Società: Magazzino

Valore di Mercato «VM» (in continuità d'uso) e Valore di Liquidazione «VL» al 30.09.2015 (consistenza al 22.09.2015)

magazzino: dettaglio giacenze e valori attribuiti (spessore Sp - mm)

| codice | descrizione | ubicaz | consistenza | | costo riferimento | | valutazione | | |
|--------------|-------------------------------------|------------|-------------|------|-------------------|--------|-------------|----|----|
| | | | Sp | unif | Q.tà | €/unit | totale € | VM | VL |
| YT000005 | yt 000005 caffè' 3400b4008b2 | mg vernici | | kg/l | 10,00 | 16,00 | 160,00 | | |
| 801822 | olio | mg vernici | | kg/l | 27,00 | 13,50 | 364,50 | | |
| 801567 | olio medio m | mg vernici | | kg/l | 0,00 | 13,90 | 0,00 | | |
| 1107901 | satinato safla | mg vernici | | kg/l | 10,00 | 16,50 | 165,00 | | |
| 1304178 | nero falmecc | mg vernici | | kg/l | 12,00 | 16,08 | 192,96 | | |
| 1305831 | satinato voglauer | mg vernici | | kg/l | 11,00 | 18,60 | 204,60 | | |
| 1314056 | satinato 30% valcucine | mg vernici | | kg/l | 10,00 | 13,90 | 139,00 | | |
| 1318683 | bianco | mg vernici | | kg/l | 6,00 | 14,50 | 87,00 | | |
| 1318783 | satinato valcucine | mg vernici | | kg/l | 18,00 | 14,50 | 261,00 | | |
| 1327592 | antiscivolo per tecnodesign | mg vernici | | kg/l | 8,00 | 22,00 | 176,00 | | |
| 1341423 | black ceramico | mg vernici | | kg/l | 46,00 | 90,00 | 4.140,00 | | |
| 1350350 | bianco falmecc | mg vernici | | kg/l | 25,00 | 14,50 | 362,50 | | |
| 1353117 | brown | mg vernici | | kg/l | 15,00 | 11,70 | 175,50 | | |
| 1365640 | satinox veneta | mg vernici | | kg/l | 18,00 | 31,00 | 558,00 | | |
| 1371502 | azzurro maxfire | mg vernici | | kg/l | | 14,50 | 0,00 | | |
| 1377222 | bianco rosa alufim | mg vernici | | kg/l | 17,00 | 16,40 | 278,80 | | |
| 1378285 | biancofiore | mg vernici | | kg/l | 45,00 | 16,40 | 738,00 | | |
| 1400577 | marrone palazzetti | mg vernici | | kg/l | 31,00 | 14,50 | 449,50 | | |
| 1402269 | satinato domitalia | mg vernici | | kg/l | 22,00 | 25,00 | 550,00 | | |
| 14074070 | satinate per mod. 1305831 | mg vernici | | kg/l | 4,80 | 4,60 | 22,08 | | |
| HOT2 | grigio ghisa x vetroceramico | mg vernici | | kg/l | 2,00 | 80,00 | 160,00 | | |
| LET 13 | bianco ceramico | mg vernici | | kg/l | 2,00 | 16,08 | 32,16 | | |
| TOE8853AO-MD | olio medium per ceramico | mg vernici | | kg/l | 6,00 | 13,90 | 83,40 | | |
| YT000006 | yt 000006 bianco 1115175 | mg vernici | | kg/l | 7,00 | 11,50 | 80,50 | | |
| YT000009 | yt 000009 blu cielo | mg vernici | | kg/l | 12,00 | 16,50 | 198,00 | | |
| YT000010 | yt 000010 cerasa vt08 | mg vernici | | kg/l | 1,00 | 16,50 | 16,50 | | |
| YT000011 | yt 000011 celeste 80 | mg vernici | | kg/l | 12,00 | 16,50 | 198,00 | | |
| YT000012 | yt 000012 azzurro | mg vernici | | kg/l | 18,00 | 16,50 | 297,00 | | |
| YT000013 | yt 000013 celeste artesi | mg vernici | | kg/l | 10,00 | 16,50 | 165,00 | | |
| YT000014 | yt 000014 cerasa | mg vernici | | kg/l | 17,00 | 16,50 | 280,50 | | |
| YT000015 | yt 000015 azzurro cielo | mg vernici | | kg/l | 20,00 | 16,50 | 330,00 | | |
| YT000016 | yt 000016 celeste ardeco | mg vernici | | kg/l | 14,00 | 16,50 | 231,00 | | |
| YT000017 | yt 000016 celeste ardeco | mg vernici | | kg/l | 14,00 | 16,50 | 231,00 | | |
| YT000018 | yt 000018 rosso 1330617 ral 3009 | mg vernici | | kg/l | 5,00 | 16,50 | 82,50 | | |
| YT000020 | yt 000020 rosso 1387268 | mg vernici | | kg/l | 5,00 | 22,50 | 112,50 | | |
| YT000021 | yt 000021 rosso 1356845 scavolini | mg vernici | | kg/l | 10,00 | 17,00 | 170,00 | | |
| YT000022 | yt 000022 marrone 1361019 scavolini | mg vernici | | kg/l | | 14,50 | 0,00 | | |
| YT000023 | yt 000023 nero 1360788 scavolini | mg vernici | | kg/l | 22,00 | 14,50 | 319,00 | | |
| 227 | diluyente | mg vernici | | kg/l | 22,00 | 5,24 | 115,28 | | |
| 795 | diluyente | mg vernici | | kg/l | 30,00 | 6,90 | 207,00 | | |
| 4080 | perlacco | mg vernici | | kg/l | 7,00 | 37,76 | 264,32 | | |
| 4122 | argento | mg vernici | | kg/l | 15,00 | 27,43 | 411,45 | | |
| 21139 | argento metallizzato | mg vernici | | kg/l | 15,00 | 87,81 | 1.317,15 | | |
| 814 Q | catalizzatore | mg vernici | | kg/l | 19,00 | 26,75 | 508,25 | | |
| A908 | additivo | mg vernici | | kg/l | | 47,19 | 0,00 | | |
| A999 | additivo | mg vernici | | kg/l | 6,70 | 34,75 | 232,83 | | |
| ES804/110 | giallo freddo | mg vernici | | kg/l | | 49,90 | 0,00 | | |
| ES804/290 | rosso | mg vernici | | kg/l | | 77,00 | 0,00 | | |
| ES804/61 | nero | mg vernici | | kg/l | 4,00 | 30,00 | 120,00 | | |
| ES804/6300K | satinato opaco | mg vernici | | kg/l | 12,00 | 21,30 | 255,60 | | |
| ES804/6360F | satinata | mg vernici | | kg/l | 19,00 | 21,87 | 415,53 | | |
| ES804/1455 | grigio onde parisot | mg vernici | | kg/l | 14,00 | 26,92 | 376,88 | | |
| ES804/1470 | grigio righe parisot | mg vernici | | kg/l | 12,00 | 21,27 | 255,24 | | |
| ES804/1472 | grigio celio | mg vernici | | kg/l | 4,50 | 21,27 | 95,72 | | |
| ES804/1478 | grigio | mg vernici | | kg/l | 13,00 | 28,00 | 364,00 | | |
| ES804/1493 | grigio | mg vernici | | kg/l | | 33,70 | 0,00 | | |
| ES804/1494 | avonio | mg vernici | | kg/l | | 33,70 | 0,00 | | |
| ES804/1495 | grigio l&s | mg vernici | | kg/l | | 33,70 | 0,00 | | |

franco facin

ingegnere

AT S.r.l. (in liquidazione)

Tribunale di Pordenone - Fallimento n° 75.2015

Beni iscritti all'attivo della Società: Magazzino

Valore di Mercato «VM» (in continuità d'uso) e Valore di Liquidazione «VL» al 30.09.2015 (consistenza al 22.09.2015)

magazzino: dettaglio giacenze e valori attribuiti (spessore Sp - mm)

| codice | descrizione | ubicaz | consistenza | | | costo riferimento | | valutazione | |
|--------------|--|-------------|-------------|------|-------|-------------------|----------|-------------|----|
| | | | Sp | unit | Q.tà | €/unit | totale € | VM | VL |
| ES80411505 | bianco | mg. vernici | | kg/l | 2,00 | 33,70 | 67,40 | | |
| ES80411510 | grigio | mg. vernici | | kg/l | 20,00 | 28,00 | 560,00 | | |
| ES80411533 | bianco | mg. vernici | | kg/l | 1,70 | 33,70 | 57,29 | | |
| ES80411545 | grigio | mg. vernici | | kg/l | 10,00 | 34,00 | 340,00 | | |
| ES80411559 | avorio | mg. vernici | | kg/l | 4,00 | 38,00 | 152,00 | | |
| ES80412282 | nocciola rauch | mg. vernici | | kg/l | 1,00 | 49,00 | 49,00 | | |
| ES80412194 | biege | mg. vernici | | kg/l | 15,00 | 25,00 | 375,00 | | |
| ES80412219 | beige | mg. vernici | | kg/l | 5,00 | 39,06 | 195,30 | | |
| ES80412231 | beige | mg. vernici | | kg/l | 9,00 | 51,00 | 459,00 | | |
| ES80412339 | beige voglauer | mg. vernici | | kg/l | 10,00 | 46,92 | 469,20 | | |
| ES80412253 | beige | mg. vernici | | kg/l | 4,50 | 39,06 | 175,77 | | |
| ES80412254 | beige | mg. vernici | | kg/l | 5,00 | 39,06 | 195,30 | | |
| ES80412256 | marrone | mg. vernici | | kg/l | 9,00 | 31,57 | 284,13 | | |
| ES80412258 | marrone | mg. vernici | | kg/l | 6,00 | 34,96 | 209,76 | | |
| ES80412260 | marrone | mg. vernici | | kg/l | 4,50 | 31,57 | 142,07 | | |
| ES80412283 | beige | mg. vernici | | kg/l | 4,00 | 50,00 | 200,00 | | |
| ES80412301 | beige | mg. vernici | | kg/l | 10,00 | 46,92 | 469,20 | | |
| ES80413383 | rosa | mg. vernici | | kg/l | 8,00 | 53,83 | 430,64 | | |
| ES80421161 | argento | mg. vernici | | kg/l | 5,00 | 74,00 | 370,00 | | |
| ES80421200 | argento staud | mg. vernici | | kg/l | 18,00 | 85,00 | 1.530,00 | | |
| ES80421205 | grigio | mg. vernici | | kg/l | 3,50 | 33,70 | 117,95 | | |
| ES8044005 | perlacoe | mg. vernici | | kg/l | 14,00 | 37,76 | 528,64 | | |
| ES804401 | azzurro | mg. vernici | | kg/l | | 40,35 | 0,00 | | |
| ES8044219 | oro ricco palladio | mg. vernici | | kg/l | 14,50 | 44,94 | 651,63 | | |
| ES804441 | blu | mg. vernici | | kg/l | | 40,35 | 0,00 | | |
| ES804591 | viola | mg. vernici | | kg/l | | 28,00 | 0,00 | | |
| ES8046357Q | satinato | mg. vernici | | kg/l | 10,00 | 25,45 | 254,50 | | |
| ES804804 | nero | mg. vernici | | kg/l | 3,00 | 30,00 | 90,00 | | |
| ES804ARA33 | arancio | mg. vernici | | kg/l | 3,00 | 30,93 | 92,79 | | |
| ES840 6006 | x-lab incolore | mg. vernici | | kg/l | 10,00 | 24,80 | 248,00 | | |
| ES804RAL7043 | grigio alg | mg. vernici | | kg/l | 15,00 | 29,58 | 443,70 | | |
| ES80511603 | bianco calligaris | mg. vernici | | kg/l | 13,00 | 29,58 | 384,54 | | |
| ES80511604 | grigio calligaris | mg. vernici | | kg/l | 15,00 | 29,58 | 443,70 | | |
| ES80513446 | rosso calligaris | mg. vernici | | kg/l | 17,00 | 52,02 | 884,34 | | |
| BR81011569 | grigio | mg. vernici | | kg/l | 9,00 | 30,08 | 270,72 | | |
| FV 830102Q | bianco | mg. vernici | | kg/l | 5,00 | 23,31 | 116,55 | | |
| FV830/6000 | incolore | mg. vernici | | kg/l | 4,00 | 15,80 | 63,20 | | |
| FV830/6004 | trasp. lucido | mg. vernici | | kg/l | 11,00 | 21,95 | 241,45 | | |
| FV83011422 | bianco | mg. vernici | | kg/l | 18,00 | 34,30 | 617,40 | | |
| PA812 | induritore | mg. vernici | | kg/l | 23,00 | 21,14 | 486,22 | | |
| PA815/Q | induritore | mg. vernici | | kg/l | 10,00 | 28,96 | 289,60 | | |
| PB840 | induritore | mg. vernici | | kg/l | 8,00 | 28,96 | 231,68 | | |
| PB861 | induritore | mg. vernici | | kg/l | 2,00 | 30,74 | 61,48 | | |
| PM850 | induritore | mg. vernici | | kg/l | 11,00 | 29,66 | 326,26 | | |
| SR81022234 | satinata | mg. vernici | | kg/l | 6,00 | 46,20 | 277,20 | | |
| XLAB54013 | argento a specchio | mg. vernici | | kg/l | 0,70 | 325,00 | 227,50 | | |
| Y00336 | y00336 perla 1241 jesse | mg. vernici | | kg/l | 24,57 | 5,63 | 138,33 | | |
| Y00339 | y00339 bianco latte 7914 jesse | mg. vernici | | kg/l | 41,00 | 5,63 | 230,83 | | |
| Y00388 | y00388 bianco meson's | mg. vernici | | kg/l | 0,00 | 8,40 | 0,00 | | |
| Y01123 | y01123 bianco cesar exc 3 | mg. vernici | | kg/l | 6,00 | 5,63 | 33,78 | | |
| Y01144 | y01144 bianco rauch | mg. vernici | | kg/l | 63,00 | 5,63 | 354,69 | | |
| Y01162 | y01162 bianco arrital | mg. vernici | | kg/l | 8,00 | 5,63 | 45,04 | | |
| Y01171 | y01171 bianco rimadesio | mg. vernici | | kg/l | 9,00 | 5,63 | 50,67 | | |
| Y01196 | y01196 bianco | mg. vernici | | kg/l | 2,00 | 5,63 | 11,26 | | |
| Y01223 | y01223 bianco moon scilm | mg. vernici | | kg/l | 20,00 | 5,63 | 112,60 | | |
| Y01243 | y01243 bianco sedit | mg. vernici | | kg/l | | 5,63 | 0,00 | | |
| Y01245 | y01245 bianco su exc 4 at | mg. vernici | | kg/l | | 5,63 | 0,00 | | |
| Y01246 | y01246 bianco su float/aci willisau ncs s500 n | mg. vernici | | kg/l | 97,00 | 5,63 | 546,11 | | |

consulenza di valutazione

allegato.3 - pagina 8

franco facin

ingegnere

AT S.r.l. (in liquidazione)

Tribunale di Pordenone - Fallimento n° 75.2015

Beni iscritti all'attivo della Società: Magazzino

Valore di Mercato «VM» (in continuità d'uso) e Valore di Liquidazione «VL» al 30.09.2015 (consistenza al 22.09.2015)

magazzino: dettaglio giacenze e valori attribuiti (spessore Sp - mm)

| codice | descrizione | ubteaz | consistenza | | costo riferimento | | valutazione | |
|--------|--|------------|-------------|--------|-------------------|----------|-------------|----|
| | | | Sp | unit | Q.tà | €/unit | totale € | VM |
| Y01247 | y01247 bianco su acid willisau | mg vernici | kg/l | 3,00 | 5,63 | 16,89 | | |
| Y01252 | y01252 bianco su fl 4 at | mg vernici | kg/l | 7,00 | 5,63 | 39,41 | | |
| Y01263 | y01263 bianco laufen | mg vernici | kg/l | 6,00 | 5,63 | 33,78 | | |
| Y01329 | y01329 bianco | mg vernici | kg/l | 26,00 | 5,63 | 146,38 | | |
| Y01331 | y01331 bianco 6 | mg vernici | kg/l | 16,00 | 5,63 | 90,08 | | |
| Y01333 | y01333 blanc murano | mg vernici | kg/l | 45,00 | 5,63 | 253,35 | | |
| Y01351 | y01351 bianco artico exc4 scilm | mg vernici | kg/l | 20,00 | 5,63 | 112,60 | | |
| Y01356 | y01356 bianco alf | mg vernici | kg/l | 1,00 | 5,63 | 5,63 | | |
| Y01359 | y01359 bianco fl4 | mg vernici | kg/l | 1,00 | 5,63 | 5,63 | | |
| Y01385 | y01385 bianco pedini | mg vernici | kg/l | 3,00 | 5,63 | 16,89 | | |
| Y01389 | y01389 bianco exc3 ny loft | mg vernici | kg/l | 14,00 | 5,63 | 78,82 | | |
| Y01397 | y01397 bianco acid 2mm | mg vernici | kg/l | 10,00 | 5,63 | 56,30 | | |
| Y01401 | y01401 bianco ariel exc3mm cesar | mg vernici | kg/l | 3,00 | 5,63 | 16,89 | | |
| Y01402 | y01402 bianco exacid 3mm cesar | mg vernici | kg/l | 8,00 | 5,63 | 45,04 | | |
| Y01405 | y01405 magnolia fl acid4mm cesar s.giacomo | mg vernici | kg/l | 1,00 | 5,63 | 5,63 | | |
| Y01406 | y01406 gesso exc3 stosa | mg vernici | kg/l | 4,00 | 5,63 | 22,52 | | |
| Y01408 | y01408 bianco exc3 stosa | mg vernici | kg/l | 26,00 | 5,63 | 146,38 | | |
| Y01438 | y01438 bianco mobilegno | mg vernici | kg/l | 19,00 | 5,63 | 106,97 | | |
| Y01459 | y01459 bianco acid 4 marioli | mg vernici | kg/l | 5,63 | 5,63 | 0,00 | | |
| Y01472 | y01472 bianco eureka | mg vernici | kg/l | 36,00 | 5,63 | 202,68 | | |
| Y01485 | y01485 bianco exc4 veneta | mg vernici | kg/l | 3,00 | 5,63 | 16,89 | | |
| Y01489 | y01489 bianco 13762nuovo s. giacomo | mg vernici | kg/l | 38,00 | 5,63 | 213,94 | | |
| Y01500 | y01500 binaco exc 4 rullo eureka | mg vernici | kg/l | 210,00 | 5,63 | 1.182,30 | | |
| Y01504 | y01504 bianco ac exc6 record | mg vernici | kg/l | 2,00 | 5,63 | 11,26 | | |
| Y01510 | y01510 bianco exc3 | mg vernici | kg/l | 5,00 | 5,63 | 28,15 | | |
| Y01511 | y01511 bianco tania murciano | mg vernici | kg/l | 2,00 | 5,63 | 11,26 | | |
| Y01520 | y01520 bianco divisorio | mg vernici | kg/l | 41,00 | 5,63 | 230,83 | | |
| Y01523 | y01523 bianco exc-acid 3 wm88 | mg vernici | kg/l | 24,00 | 5,63 | 135,12 | | |
| Y01527 | y01527 bianco exc4 (1149) maja | mg vernici | kg/l | 100,00 | 5,63 | 563,00 | | |
| Y01531 | y01531 bianco exc12 milldue | mg vernici | kg/l | 26,00 | 5,63 | 146,38 | | |
| Y01550 | y01550 bianco exc3 villanova | mg vernici | kg/l | 40,00 | 5,63 | 225,20 | | |
| Y01555 | y01555 bianco willisau ncs s300n | mg vernici | kg/l | 3,00 | 5,63 | 16,89 | | |
| Y01556 | y01556 bianco exc 6 brugno | mg vernici | kg/l | 68,00 | 5,63 | 382,84 | | |
| Y01558 | y01558 bianco exc napol | mg vernici | kg/l | 2,00 | 7,60 | 15,20 | | |
| Y01559 | y01559 bianco exc4 vinceran | mg vernici | kg/l | 2,00 | 7,60 | 15,20 | | |
| Y01575 | y01575 bianco exc 4 | mg vernici | kg/l | 4,00 | 5,63 | 22,52 | | |
| Y01596 | y01596 bianco falper | mg vernici | kg/l | 17,00 | 5,63 | 95,71 | | |
| Y01597 | y01597 bianco exc 4 estel | mg vernici | kg/l | 38,00 | 5,63 | 213,94 | | |
| Y01602 | y01602 bianco falper | mg vernici | kg/l | 22,00 | 5,63 | 123,86 | | |
| Y01616 | y01616 bianco exc 4 jesse | mg vernici | kg/l | 17,00 | 5,63 | 95,71 | | |
| Y01623 | y01623 riso exc 15 milldue | mg vernici | kg/l | 21,00 | 5,63 | 118,23 | | |
| Y01624 | y01624 bianco veneta | mg vernici | kg/l | 46,00 | 5,63 | 258,98 | | |
| Y01645 | y01645 bianco exc 4 estel | mg vernici | kg/l | 2,00 | 5,63 | 11,26 | | |
| Y0209 | y0209 canapa napol | mg vernici | kg/l | 4,00 | 5,63 | 22,52 | | |
| Y0302 | y0302 giallo record | mg vernici | kg/l | 6,00 | 10,20 | 61,20 | | |
| Y0303 | y0303 senape hap71390 record ral 3002 | mg vernici | kg/l | 8,00 | 13,00 | 104,00 | | |
| Y04000 | y04000 bianco opaco exc4 s. giacomo y51217 | mg vernici | kg/l | 3,00 | 5,63 | 16,89 | | |
| Y0511 | y0511 rosso novamobili | mg vernici | kg/l | 9,00 | 13,00 | 117,00 | | |
| Y0516 | y0516 rosso napol | mg vernici | kg/l | 3,00 | 16,30 | 48,90 | | |
| Y0520 | y0520 rosso hap50578 record | mg vernici | kg/l | 13,00 | 13,00 | 169,00 | | |
| Y0604 | y0604 violetto 51388 novello ral 4007 | mg vernici | kg/l | 15,00 | 18,30 | 274,50 | | |
| Y0944 | y0944 grigio fumo hap11108 verglob | mg vernici | kg/l | 5,00 | 6,79 | 33,95 | | |
| Y0957 | y0957 grigio napol | mg vernici | kg/l | 7,00 | 6,79 | 47,53 | | |
| Y10043 | y10043 brown met fl4 san giacomo | mg vernici | kg/l | 15,00 | 8,50 | 127,50 | | |
| Y1103 | y1103 zucca zecchinon arrital | mg vernici | kg/l | 3,00 | 10,20 | 30,60 | | |
| Y11120 | y11120 grafite cesar | mg vernici | kg/l | 5,00 | 6,79 | 33,95 | | |
| Y11145 | y11145 antracite rauch | mg vernici | kg/l | 151,00 | 6,79 | 1.025,29 | | |
| Y11175 | y11175 grafite cesar | mg vernici | kg/l | 8,00 | 6,79 | 54,32 | | |

franco facin

ingegnere

AT S.r.l. (in liquidazione)

Tribunale di Pordenone - Fallimento n° 75.2015

Beni iscritti all'attivo della Società: Magazzino

Valore di Mercato «VM» (in continuità d'uso) e Valore di Liquidazione «VL» al 30.09.2015 (consistenza al 22.09.2015)

magazzino: dettaglio giacenze e valori attribuiti (spessore Sp - mm)

| codice | descrizione | ubicaz. | consistenza | | | costo riferimento | | valutazione | |
|--------|---|-------------|-------------|--------|-------|-------------------|----------|-------------|----|
| | | | Sp | unit | Q.tà | C/unit | totale € | VM | VL |
| Y11179 | y11179 grigio record y19326 y0956 | mg. vernici | kg/l | 14,00 | 7,20 | 100,80 | | | |
| Y11204 | y11204 antracite lamicolor | mg. vernici | kg/l | 10,00 | 7,20 | 72,00 | | | |
| Y11226 | y11226 cream scilm | mg. vernici | kg/l | 2,00 | 6,60 | 13,20 | | | |
| Y11322 | y11322 piombo | mg. vernici | kg/l | 27,00 | 6,60 | 178,20 | | | |
| Y11336 | y11336 antracite jutzler | mg. vernici | kg/l | 5,00 | 6,60 | 33,00 | | | |
| Y11353 | y11353 graffite exc4 | mg. vernici | kg/l | 2,00 | 6,60 | 13,20 | | | |
| Y11355 | y11355 grigio fl4 | mg. vernici | kg/l | 2,00 | 6,60 | 13,20 | | | |
| Y1136 | y1136 bianco hap 01377 staud x bande | mg. vernici | kg/l | 146,00 | 5,63 | 821,98 | | | |
| Y11376 | y11376 grigio armony astra | mg. vernici | kg/l | 10,00 | 7,20 | 72,00 | | | |
| Y11384 | y11384 grigio fl2 | mg. vernici | kg/l | 6,00 | 8,63 | 51,78 | | | |
| Y11396 | y11396 grafite cattelan | mg. vernici | kg/l | 0,00 | 8,63 | 0,00 | | | |
| Y1140 | y1140 melanzana 30 pedini ncs s7020-r60b | mg. vernici | kg/l | 12,00 | 13,00 | 156,00 | | | |
| Y11407 | y11407 nero stosa y1378 | mg. vernici | kg/l | 17,00 | 6,60 | 112,20 | | | |
| Y11409 | y11409 piombo stosa l1322 | mg. vernici | kg/l | 56,00 | 6,60 | 369,60 | | | |
| Y1142 | y1142 cacao | mg. vernici | kg/l | 10,00 | 8,63 | 86,30 | | | |
| Y11441 | y11441 brown ac fl 4 s. giacomo | mg. vernici | kg/l | 2,00 | 6,60 | 13,20 | | | |
| Y11491 | y11491 grigio carbone | mg. vernici | kg/l | 1,00 | 6,60 | 6,60 | | | |
| Y11578 | y11578 piombo exc10 arrital | mg. vernici | kg/l | 3,00 | 6,60 | 19,80 | | | |
| Y11654 | y11654 grigio exclusive 10 falper | mg. vernici | kg/l | 2,00 | 7,60 | 15,20 | | | |
| Y11658 | y11658 antracite x ac 4 voglauer | mg. vernici | kg/l | 1,00 | 8,63 | 8,63 | | | |
| Y11659 | y11659 antracite x ac 8 voglauer | mg. vernici | kg/l | 1,00 | 8,63 | 8,63 | | | |
| Y11664 | y11664 basalt fl3 | mg. vernici | kg/l | 17,00 | 7,40 | 125,80 | | | |
| Y11736 | y11736 grigio armony | mg. vernici | kg/l | | 7,20 | 0,00 | | | |
| Y1177 | y1177 marrone ex y6959 | mg. vernici | kg/l | 16,00 | 8,63 | 138,08 | | | |
| Y1178 | y1178 blu | mg. vernici | kg/l | 7,00 | 8,63 | 60,41 | | | |
| Y1180 | y1180 rosso mattone rab -- s.giac. 13747 x sabb | mg. vernici | kg/l | 15,00 | 13,00 | 195,00 | | | |
| Y1208 | y1208 blu notte novello | mg. vernici | kg/l | 6,00 | 13,00 | 78,00 | | | |
| Y1212 | y1212 moka play gory cucine sedit | mg. vernici | kg/l | 3,00 | 6,60 | 19,80 | | | |
| Y12365 | y12365 ardesia nuovo veneta | mg. vernici | kg/l | 15,00 | 6,60 | 99,00 | | | |
| Y1239 | y1239 marrone scu sma arrital | mg. vernici | kg/l | 6,00 | 8,63 | 51,78 | | | |
| Y1243 | y1243 bianco ghiacci mobilgam | mg. vernici | kg/l | 6,00 | 5,63 | 33,78 | | | |
| Y1253 | y1253 antracite sedit santarossa | mg. vernici | kg/l | 5,00 | 7,20 | 36,00 | | | |
| Y1274 | y1274 cenere sedit milldue artesi | mg. vernici | kg/l | 8,00 | 6,60 | 52,80 | | | |
| Y12920 | y12920 daino | mg. vernici | kg/l | 5,00 | 5,63 | 28,15 | | | |
| Y12938 | y12938 juta acidato san giacomo | mg. vernici | kg/l | 37,00 | 6,60 | 244,20 | | | |
| Y1305 | y1305 avorio novello ncs s1005-g80y | mg. vernici | kg/l | 15,00 | 5,63 | 84,45 | | | |
| Y13154 | y13154 bianco s.rossa y7604 x import | mg. vernici | kg/l | 10,00 | 5,63 | 56,30 | | | |
| Y13205 | y13205 tortora agora | mg. vernici | kg/l | 5,00 | 5,63 | 28,15 | | | |
| Y13256 | y13256 mandarino agora | mg. vernici | kg/l | 5,00 | 16,30 | 81,50 | | | |
| Y13762 | y13762 bianco ve.ch san giacomo | mg. vernici | kg/l | 11,00 | 5,63 | 61,93 | | | |
| Y13770 | y13770 canapa x acidato san giacomo | mg. vernici | kg/l | 28,00 | 5,63 | 157,64 | | | |
| Y13772 | y13772 canapa vetro ch san giacomo | mg. vernici | kg/l | 13,00 | 5,63 | 73,19 | | | |
| Y13774 | y13774 bianco per acid san giacomo | mg. vernici | kg/l | 4,00 | 5,63 | 22,52 | | | |
| Y1413 | y1413 sabbia pedini vevan | mg. vernici | kg/l | 8,00 | 5,63 | 45,04 | | | |
| Y14141 | y14141 nero graffite novamobili pr.fl.div. | mg. vernici | kg/l | 2,00 | 6,60 | 13,20 | | | |
| Y14360 | y14360 bianco *** y 7097 | mg. vernici | kg/l | 9,00 | 5,63 | 50,67 | | | |
| Y14376 | y14376 beige avorio idea | mg. vernici | kg/l | 10,00 | 6,60 | 66,00 | | | |
| Y14377 | y14377 azzurro india idea | mg. vernici | kg/l | 7,00 | 6,79 | 47,53 | | | |
| Y14379 | y14379 perla idea hap31177 | mg. vernici | kg/l | 19,00 | 6,60 | 125,40 | | | |
| Y14381 | y14381 lilla idea | mg. vernici | kg/l | 14,00 | 11,50 | 161,00 | | | |
| Y14382 | y14382 cappuccino idea | mg. vernici | kg/l | 11,00 | 8,63 | 94,93 | | | |
| Y14458 | y14458 sahara idea y16086 | mg. vernici | kg/l | 24,00 | 5,63 | 135,12 | | | |
| Y14502 | y14502 creta falper su 10 mm | mg. vernici | kg/l | 9,00 | 6,79 | 61,11 | | | |
| Y14506 | y14506 grigio fumo falper su 10 mm | mg. vernici | kg/l | 10,00 | 6,79 | 67,90 | | | |
| Y14512 | y14512 bianco falper | mg. vernici | kg/l | 8,00 | 5,63 | 45,04 | | | |
| Y14589 | y14589 grigio m.i.r.e. m.d. house | mg. vernici | kg/l | 8,00 | 6,60 | 52,80 | | | |
| Y14641 | y14641 blu pastello idea | mg. vernici | kg/l | 30,00 | 8,63 | 258,90 | | | |
| Y14646 | y14646 celeste cielo idea | mg. vernici | kg/l | 10,00 | 5,63 | 56,30 | | | |

franco facin

ingegnere

AT S.r.l. (in liquidazione)

Tribunale di Pordenone - Fallimento n° 75.2015

Beni iscritti all'attivo della Società: Magazzino

Valore di Mercato «VM» (in continuità d'uso) e Valore di Liquidazione «VL» al 30.09.2015 (consistenza al 22.09.2015)

magazzino: dettaglio giacenze e valori attribuiti (spessore Sp - mm)

| codice | descrizione | ubicaz. | consistenza | | costo riferimento | | valutazione | |
|--------|--------------------------------------|-------------|-------------|-------|-------------------|---------|-------------|----|
| | | | Sp. | unit. | Q.tà | €/unit. | totale € | VM |
| Y14742 | y14742 zucca idea | mg. vernici | kg/l | 13,00 | 16,00 | 208,00 | | |
| Y14758 | y14758 rosso scuro idea | mg. vernici | kg/l | 6,00 | 13,00 | 78,00 | | |
| Y14792 | y14792 orchidea idea | mg. vernici | kg/l | 27,00 | 13,00 | 351,00 | | |
| Y14817 | y14817 violetta. idea | mg. vernici | kg/l | 8,00 | 6,79 | 54,32 | | |
| Y14910 | y14910 bianco rullo | mg. vernici | kg/l | 39,00 | 5,63 | 219,57 | | |
| Y15037 | y15037 bianco m d c | mg. vernici | kg/l | 9,00 | 5,63 | 9,00 | | |
| Y15203 | y15203 tortora idea | mg. vernici | kg/l | 22,00 | 5,63 | 123,86 | | |
| Y15232 | y15232 marrone terra idea | mg. vernici | kg/l | 5,00 | 8,63 | 43,15 | | |
| Y15270 | y15270 caffè sedit 1181 icro | mg. vernici | kg/l | 14,00 | 8,63 | 120,82 | | |
| Y15648 | y15648 cenere jesse | mg. vernici | kg/l | 9,00 | 6,60 | 59,40 | | |
| Y15660 | y15660 canapa jesse | mg. vernici | kg/l | 36,00 | 6,60 | 237,60 | | |
| Y1583 | y1583 nocciola elmar | mg. vernici | kg/l | 12,00 | 6,80 | 81,60 | | |
| Y15873 | y15873 argento *** y0104 | mg. vernici | kg/l | 10,00 | 7,80 | 78,00 | | |
| Y15907 | y15907 bianco santarossa | mg. vernici | kg/l | 5,00 | 5,63 | 28,15 | | |
| Y15908 | y15908 lino santarossa | mg. vernici | kg/l | 2,00 | 5,63 | 11,26 | | |
| Y15936 | y15936 acquachiarata idea | mg. vernici | kg/l | 14,00 | 8,63 | 120,82 | | |
| Y1618 | y1618 rubino mobilspa | mg. vernici | kg/l | 5,00 | 16,30 | 81,50 | | |
| Y16228 | y16228 rosso schurmy idea | mg. vernici | kg/l | 12,00 | 13,00 | 156,00 | | |
| Y1623 | y1623 antracite 97 mobilspa gicinque | mg. vernici | kg/l | 7,00 | 6,79 | 47,53 | | |
| Y1650 | y1650 ecru napol y9554 r | mg. vernici | kg/l | 9,00 | 5,63 | 50,67 | | |
| Y1651 | y1651 arancio cesar | mg. vernici | kg/l | 7,00 | 16,30 | 114,10 | | |
| Y16837 | y16837 corda ver | mg. vernici | kg/l | 15,00 | 6,79 | 101,85 | | |
| Y17275 | y17275 salvia veneta ex y 0827 | mg. vernici | kg/l | 17,00 | 6,79 | 115,43 | | |
| Y17314 | y17314 azzurro saratoga | mg. vernici | kg/l | 13,00 | 6,79 | 88,27 | | |
| Y17316 | y17316 lavanda novello | mg. vernici | kg/l | 7,00 | 6,60 | 46,20 | | |
| Y17438 | y17438 tortora pedini | mg. vernici | kg/l | 17,00 | 5,90 | 100,30 | | |
| Y17593 | y17593 creta lucido artesi | mg. vernici | kg/l | 19,00 | 5,63 | 106,97 | | |
| Y17710 | y17710 corallo artesi novello | mg. vernici | kg/l | 4,00 | 13,00 | 52,00 | | |
| Y17712 | y17712 pietra novello ral 7006 | mg. vernici | kg/l | 12,00 | 6,79 | 81,48 | | |
| Y17720 | y17720 sabbia novello | mg. vernici | kg/l | 7,00 | 5,63 | 39,41 | | |
| Y17721 | y17721 rosa novello | mg. vernici | kg/l | 5,00 | 11,50 | 57,50 | | |
| Y17732 | y17732 antracite artesi novello | mg. vernici | kg/l | 11,00 | 6,79 | 74,69 | | |
| Y17972 | y17972 bianco record cucine | mg. vernici | kg/l | 48,00 | 5,63 | 270,24 | | |
| Y18114 | y18114 bianco acerbis | mg. vernici | kg/l | 32,00 | 5,63 | 180,16 | | |
| Y18218 | y18218 bianco acerbis | mg. vernici | kg/l | 6,00 | 5,63 | 33,78 | | |
| Y18310 | y18310 grigio pri. fila. div. | mg. vernici | kg/l | 7,00 | 6,79 | 47,53 | | |
| Y1832 | y1832 antracite veneran villanova | mg. vernici | kg/l | 16,00 | 6,79 | 108,64 | | |
| Y18388 | y18388 bianco cesar | mg. vernici | kg/l | 28,00 | 5,63 | 157,64 | | |
| Y18389 | y18389 bianco 00585 cesar lucchi | mg. vernici | kg/l | 5,00 | 5,63 | 28,15 | | |
| Y19165 | y19165 bianco celio' | mg. vernici | kg/l | 42,00 | 5,63 | 236,46 | | |
| Y19201 | y19201 rosso record | mg. vernici | kg/l | 2,00 | 13,00 | 26,00 | | |
| Y19218 | y19218 bianco record | mg. vernici | kg/l | 17,00 | 5,65 | 96,05 | | |
| Y19225 | y19225 bianco armobil | mg. vernici | kg/l | 1,00 | 5,63 | 5,63 | | |
| Y19262 | y19262 corda napol | mg. vernici | kg/l | 1,00 | 5,63 | 5,63 | | |
| Y19315 | y19315 beige record | mg. vernici | kg/l | 17,00 | 5,90 | 100,30 | | |
| Y1966 | y1966 bianco rab ral9016 | mg. vernici | kg/l | 5,00 | 5,63 | 28,15 | | |
| Y1971 | y1971 sabbia mob di castello ral1015 | mg. vernici | kg/l | 11,00 | 5,63 | 61,93 | | |
| Y1972 | y1972 azzurro | mg. vernici | kg/l | 13,00 | 6,79 | 88,27 | | |
| Y20040 | y20040 bronzo napol | mg. vernici | kg/l | 4,00 | 8,50 | 34,00 | | |
| Y20054 | y20054 cubaint met. fl3 | mg. vernici | kg/l | 8,00 | 8,50 | 68,00 | | |
| Y20373 | y20373 caffè' 1181 jesse | mg. vernici | kg/l | 7,00 | 8,63 | 60,41 | | |
| Y20856 | y20856 castoro acidato san giacomo | mg. vernici | kg/l | 24,00 | 8,80 | 211,20 | | |
| Y20862 | y20862 castoro ve.ch san giacomo | mg. vernici | kg/l | 17,00 | 7,20 | 122,40 | | |
| Y21318 | y21318 cioccolato uno | mg. vernici | kg/l | 13,00 | 8,63 | 112,19 | | |
| Y21334 | y21334 taupe mirano | mg. vernici | kg/l | 30,00 | 8,63 | 258,90 | | |
| Y21415 | y21415 terra jesse 4mm | mg. vernici | kg/l | 14,00 | 6,60 | 92,40 | | |
| Y21445 | y21445 grigio | mg. vernici | kg/l | 19,00 | 6,60 | 125,40 | | |
| Y21449 | y21449 grigio marrone fl3 wm88 | mg. vernici | kg/l | 5,00 | 6,60 | 33,00 | | |

franco facin

ingegnere

AT S.r.l. (in liquidazione)

Tribunale di Pordenone - Fallimento n° 75.2015

Beni iscritti all'attivo della Società: Magazzino

Valore di Mercato «VM» (in continuità d'uso) e Valore di Liquidazione «VL» al 30.09.2015 (consistenza al 22.09.2015)

magazzino: dettaglio giacenze e valori attribuiti (spessore Sp - mm)

| codice | descrizione | ubicaz. | consistenza | | costo riferimento | | valutazione | | |
|--------|---|------------|-------------|-------|-------------------|---------|-------------|----|----|
| | | | Sp | unità | Q.tà | €/unità | totale € | VM | VL |
| Y21538 | y21538 exc15 artesi | mg.vernici | | kg/l | 15,00 | 8,63 | 129,45 | | |
| Y21544 | y21544 marrone scuro | mg.vernici | | kg/l | 4,00 | 8,63 | 34,52 | | |
| Y21574 | y21574 faggio exc 12 scdir | mg.vernici | | kg/l | 30,00 | 8,63 | 258,90 | | |
| Y21583 | y21583 basalto exc ac15 | mg.vernici | | kg/l | 11,00 | 8,63 | 94,93 | | |
| Y21590 | y21590 marr. grigio exc 10 formal | mg.vernici | | kg/l | 21,00 | 8,63 | 181,23 | | |
| Y21591 | y21591 fango fl acid 4 voglauer | mg.vernici | | kg/l | 82,00 | 8,63 | 707,66 | | |
| Y21592 | y21592 fango fl acid 8 voglauer | mg.vernici | | kg/l | 288,00 | 8,63 | 2.485,44 | | |
| Y21599 | y21599 marrone x fl4 marioli | mg.vernici | | kg/l | 4,00 | 8,63 | 34,52 | | |
| Y21605 | y21605 cacao fl2 jesse | mg.vernici | | kg/l | 4,00 | 8,63 | 34,52 | | |
| Y21621 | y21621 visone fl4 jesse | mg.vernici | | kg/l | 130,00 | 8,63 | 1.121,90 | | |
| Y21636 | y21636 marrone fl acid3 staud | mg.vernici | | kg/l | 96,00 | 8,63 | 828,48 | | |
| Y30855 | y30855 corda riflet san giacomo | mg.vernici | | kg/l | 30,00 | 6,55 | 196,50 | | |
| Y31146 | y31146 sabbia rauch | mg.vernici | | kg/l | 3,00 | 5,63 | 16,89 | | |
| Y31163 | y31163 gelsomino arrital | mg.vernici | | kg/l | | 5,63 | 0,00 | | |
| Y31167 | y31167 crema santarossa | mg.vernici | | kg/l | 4,00 | 5,63 | 22,52 | | |
| Y31205 | y31205 stoffa | mg.vernici | | kg/l | 2,00 | 6,60 | 13,20 | | |
| Y31222 | y31222 sabbia rauch | mg.vernici | | kg/l | 20,00 | 5,63 | 112,60 | | |
| Y31225 | y31225 ghisa scilm | mg.vernici | | kg/l | 2,00 | 5,63 | 11,26 | | |
| Y31237 | y31237 corda jesse | mg.vernici | | kg/l | 18,00 | 5,63 | 101,34 | | |
| Y31312 | y31312 tortora dal cin | mg.vernici | | kg/l | 9,00 | 5,63 | 50,67 | | |
| Y31313 | y31313 beige | mg.vernici | | kg/l | 4,00 | 5,63 | 22,52 | | |
| Y31326 | y31326 madreperia | mg.vernici | | kg/l | 12,00 | 5,63 | 67,56 | | |
| Y31328 | y31328 hot | mg.vernici | | kg/l | 5,00 | 5,63 | 28,15 | | |
| Y31330 | y31330 panna | mg.vernici | | kg/l | 2,00 | 5,63 | 11,26 | | |
| Y31332 | y31332 canapa compas | mg.vernici | | kg/l | 1,00 | 5,63 | 5,63 | | |
| Y31345 | y31345 bianco 2 mm | mg.vernici | | kg/l | 1,00 | 5,63 | 5,63 | | |
| Y31354 | y31354 piuma exc4 | mg.vernici | | kg/l | 2,00 | 5,63 | 11,26 | | |
| Y31362 | y31362 magnolia | mg.vernici | | kg/l | 2,00 | 6,60 | 13,20 | | |
| Y31363 | y31363 grigio piuma ged | mg.vernici | | kg/l | 5,00 | 6,60 | 33,00 | | |
| Y31364 | y31364 beige 5 exc4 lamas | mg.vernici | | kg/l | 35,00 | 6,60 | 231,00 | | |
| Y31379 | y31379 madreperia stosa | mg.vernici | | kg/l | 9,00 | 5,63 | 50,67 | | |
| Y31386 | y31386 sabbia fl2 pedini | mg.vernici | | kg/l | 14,00 | 5,63 | 78,82 | | |
| Y31387 | y31387 ecru fl2 pedini | mg.vernici | | kg/l | 3,00 | 5,63 | 16,89 | | |
| Y31399 | y31399 tortora veneta | mg.vernici | | kg/l | 19,00 | 6,79 | 129,01 | | |
| Y31418 | y31418 nocciola rimadesio | mg.vernici | | kg/l | 9,00 | 6,80 | 61,20 | | |
| Y31419 | y31419 canapa exc3 martex | mg.vernici | | kg/l | 12,00 | 6,80 | 81,60 | | |
| Y31425 | y31425 magnolia acid 4 san giacomo | mg.vernici | | kg/l | 23,00 | 6,80 | 156,40 | | |
| Y31454 | y31454 sabbia gacci | mg.vernici | | kg/l | 8,00 | 6,80 | 54,40 | | |
| Y31457 | y31457 grigio ch. exc 4 cattelan | mg.vernici | | kg/l | 25,00 | 6,80 | 170,00 | | |
| Y31484 | y31484 magnolia fl3 staud msg | mg.vernici | | kg/l | 0,00 | 6,80 | 0,00 | | |
| Y31498 | y31498 beige exc 15mm pedini | mg.vernici | | kg/l | 12,00 | 6,80 | 81,60 | | |
| Y31522 | y31522 grigio ch. exc3 sixties wm88 | mg.vernici | | kg/l | 1,00 | 6,80 | 6,80 | | |
| Y31522 | y31522 grigio ch. exc3 sixties wm88 | mg.vernici | | kg/l | 4,00 | 6,80 | 27,20 | | |
| Y31524 | y31524 magnolia fl3 argentatura | mg.vernici | | kg/l | 18,00 | 6,80 | 122,40 | | |
| Y31540 | y31540 beige exc4 willisau ncs s1005 y40r | mg.vernici | | kg/l | 13,00 | 6,80 | 88,40 | | |
| Y31541 | y31541 exacid4 willisau sikk. fl. 10,709 | mg.vernici | | kg/l | 1,00 | 6,80 | 6,80 | | |
| Y31542 | y31542 beige exacid willisau ncs s2005 y30r | mg.vernici | | kg/l | 1,00 | 6,79 | 6,79 | | |
| Y31546 | y31546 exacid lualdi | mg.vernici | | kg/l | 65,00 | 6,80 | 442,00 | | |
| Y31549 | y31549 avorio exacid4 napol | mg.vernici | | kg/l | 4,00 | 6,80 | 27,20 | | |
| Y31552 | y31552 canapa exc3 villanova | mg.vernici | | kg/l | 9,00 | 6,80 | 61,20 | | |
| Y31553 | y31553 corda exc3 villanova | mg.vernici | | kg/l | 7,00 | 6,80 | 47,60 | | |
| Y31557 | y31557 beige willisau ncs s1002 y50r | mg.vernici | | kg/l | 2,00 | 6,80 | 13,60 | | |
| Y31561 | y31561 avorio | mg.vernici | | kg/l | 11,00 | 6,80 | 74,80 | | |
| Y31563 | y31563 bianco nuvola xc5 n.y. loft | mg.vernici | | kg/l | 17,00 | 6,80 | 115,60 | | |
| Y31590 | y31590 grigio ch. exc acid4 sixties wm88 | mg.vernici | | kg/l | 0,00 | 6,80 | 0,00 | | |
| Y31617 | y31617 tortora fl 4 jesse | mg.vernici | | kg/l | 5,00 | 6,80 | 34,00 | | |
| Y31618 | y31618 corda fl4 jesse | mg.vernici | | kg/l | 1,00 | 6,60 | 6,60 | | |
| Y31635 | y31635 beige fl acid3 staud | mg.vernici | | kg/l | 1,00 | 6,60 | 6,60 | | |

franco facin

ingegnere

AT S.r.l. (in liquidazione)

Tribunale di Pordenone - Fallimento n° 75.2015

Beni iscritti all'attivo della Società: Magazzino

Valore di Mercato «VM» (in continuità d'uso) e Valore di Liquidazione «VL» al 30.09.2015 (consistenza al 22.09.2015)

magazzino: dettaglio giacenze e valori attribuiti (spessore Sp - mm)

| codice | descrizione | ubicaz | consistenza | | costo riferimento | | valutazione | | |
|--------|---|------------|-------------|------|-------------------|----------|-------------|----|--|
| | | | Sp | Q'tà | €/unit | totale € | VM | VL | |
| Y31642 | y31642 mandorla exc 15 mildue | mg vernici | | kg/l | 2,00 | 6,60 | 13,20 | | |
| Y31646 | y31646 seta per staud | mg vernici | | kg/l | 57,00 | 6,60 | 376,20 | | |
| Y31670 | y31670 beige ma8 x exc 15 novello | mg vernici | | kg/l | 1,00 | 6,60 | 6,60 | | |
| Y3852 | y3852 beige novello zaccariotto | mg vernici | | kg/l | 4,00 | 5,63 | 22,52 | | |
| Y3955 | y3955 grigio-beige novello | mg vernici | | kg/l | 4,00 | 5,63 | 22,52 | | |
| Y3956 | y3956 corda dibesse | mg vernici | | kg/l | | 5,63 | 0,00 | | |
| Y40045 | y40045 champagne fl3 | mg vernici | | kg/l | 3,00 | 8,50 | 25,50 | | |
| Y40046 | y40046 bronze met gacci | mg vernici | | kg/l | 8,00 | 8,50 | 68,00 | | |
| Y4081 | y4081 rosso rub. inda | mg vernici | | kg/l | 9,00 | 11,50 | 103,50 | | |
| Y4112 | y4112 creta inda | mg vernici | | kg/l | 20,00 | 6,79 | 135,80 | | |
| Y41210 | y41210 senape | mg vernici | | kg/l | 31,00 | 6,60 | 204,60 | | |
| Y41319 | y41319 senape | mg vernici | | kg/l | 8,00 | 16,00 | 128,00 | | |
| Y41369 | y41369 gallo lualdi | mg vernici | | kg/l | 103,00 | 8,90 | 916,70 | | |
| Y41372 | y41372 giallino stosa | mg vernici | | kg/l | 2,00 | 8,90 | 17,80 | | |
| Y41392 | y41392 senape | mg vernici | | kg/l | 7,00 | 16,00 | 112,00 | | |
| Y41509 | y41509 giallo staud | mg vernici | | kg/l | 0,00 | 16,00 | 0,00 | | |
| Y41512 | y41512 sabbia exc15 saratoga | mg vernici | | kg/l | 4,00 | 6,80 | 27,20 | | |
| Y41581 | y41581 giallo ambra exc10 arrital | mg vernici | | kg/l | 3,00 | 10,20 | 30,60 | | |
| Y41638 | y41638 girasole exc10 artesi | mg vernici | | kg/l | 2,00 | 16,00 | 32,00 | | |
| Y41652 | y41652 cedro exc 10 falper | mg vernici | | kg/l | 4,00 | 10,20 | 40,80 | | |
| Y4830 | y4830 bianco s.giacomo armobil | mg vernici | | kg/l | 7,00 | 5,63 | 39,41 | | |
| Y4901 | y4901 bianco b&b | mg vernici | | kg/l | 9,00 | 5,63 | 50,67 | | |
| Y51157 | y51157 terra d'egitto | mg vernici | | kg/l | 8,00 | 13,00 | 104,00 | | |
| Y51265 | y51265 arancione | mg vernici | | kg/l | 19,00 | 16,30 | 309,70 | | |
| Y51267 | y51267 bordeaux | mg vernici | | kg/l | 11,00 | 16,30 | 179,30 | | |
| Y51321 | y51321 bordeaux | mg vernici | | kg/l | 5,00 | 16,30 | 81,50 | | |
| Y51346 | y51346 amaranto | mg vernici | | kg/l | 1,00 | 16,30 | 16,30 | | |
| Y51366 | y51366 porpora fl 3 stosa | mg vernici | | kg/l | 8,00 | 20,40 | 163,20 | | |
| Y51413 | y51413 amarena fl4 novamobili | mg vernici | | kg/l | 3,00 | 16,30 | 48,90 | | |
| Y51442 | y51442 rosso amareno fl4 | mg vernici | | kg/l | 11,00 | 16,30 | 179,30 | | |
| Y51443 | y51443 rosso amareno acid4 | mg vernici | | kg/l | 1,00 | 16,30 | 16,30 | | |
| Y51505 | y51505 viola porpora staud | mg vernici | | kg/l | 4,00 | 16,30 | 65,20 | | |
| Y51508 | y51508 rosso staud | mg vernici | | kg/l | 4,00 | 16,30 | 65,20 | | |
| Y51644 | y51644 zucca fl4 | mg vernici | | kg/l | 3,00 | 16,30 | 48,90 | | |
| Y51661 | y51661 rosa antico zecchinon | mg vernici | | kg/l | 1,00 | 8,63 | 8,63 | | |
| Y51699 | y51699 vinaccia x exc 15 mildue | mg vernici | | kg/l | 2,00 | 16,30 | 32,60 | | |
| Y5738 | y5738 rosso | mg vernici | | kg/l | 14,00 | 13,00 | 182,00 | | |
| Y5815 | y5815 grigio co20 pedini | mg vernici | | kg/l | 34,00 | 7,20 | 244,80 | | |
| Y5816 | y5816 bianco b001 pedini | mg vernici | | kg/l | 7,00 | 5,63 | 39,41 | | |
| Y60044 | y60044 beige x fl3 | mg vernici | | kg/l | 2,00 | 7,80 | 15,60 | | |
| Y60049 | y60049 argento met. | mg vernici | | kg/l | 9,00 | 16,60 | 149,40 | | |
| Y60334 | y60334 seta 7916 jesse | mg vernici | | kg/l | 9,00 | 6,60 | 59,40 | | |
| Y60338 | y60338 rugiada 1242 jesse | mg vernici | | kg/l | 12,00 | 5,63 | 67,56 | | |
| Y60341 | y60341 canapa 1104 jesse | mg vernici | | kg/l | 6,00 | 6,60 | 39,60 | | |
| Y60342 | y60342 lino 7915 jesse | mg vernici | | kg/l | 15,00 | 6,60 | 99,00 | | |
| Y60362 | y60362 cenere 15720 jesse | mg vernici | | kg/l | 11,00 | 6,60 | 72,60 | | |
| Y60370 | y60370 quarzo 7917 jesse | mg vernici | | kg/l | 20,00 | 7,00 | 140,00 | | |
| Y60862 | y60862 castoro point 3 | mg vernici | | kg/l | 7,00 | 8,63 | 60,41 | | |
| Y61119 | y61119 perla cesar | mg vernici | | kg/l | 11,00 | 6,60 | 72,60 | | |
| Y61121 | y61121 cenere cesar | mg vernici | | kg/l | 5,00 | 6,60 | 33,00 | | |
| Y61122 | y61122 creta cesar | mg vernici | | kg/l | 11,00 | 5,63 | 61,93 | | |
| Y61133 | y61133 caffè rimadesio oikos | mg vernici | | kg/l | 2,00 | 8,63 | 17,26 | | |
| Y61143 | y61143 grigio quarzo oikos ral 7039 | mg vernici | | kg/l | 6,00 | 8,63 | 51,78 | | |
| Y61156 | y61156 fango lucido falper ncs s4005 g50y | mg vernici | | kg/l | 13,00 | 8,63 | 112,19 | | |
| Y61159 | y61159 grigio falper | mg vernici | | kg/l | 12,00 | 8,63 | 103,56 | | |
| Y61164 | y61164 corda arrital | mg vernici | | kg/l | 4,00 | 5,63 | 22,52 | | |
| Y61172 | y61172 grigio perla cesar | mg vernici | | kg/l | 4,00 | 6,60 | 26,40 | | |
| Y61173 | y61173 cenere cesar | mg vernici | | kg/l | 8,00 | 5,63 | 45,04 | | |

consulenza di valutazione

allegato.3 - pagina 13

franco facin

ingegnere

AT S.r.l. (in liquidazione)

Tribunale di Pordenone - Fallimento n° 75.2015

Beni iscritti all'attivo della Società: Magazzino

Valore di Mercato «VM» (in continuità d'uso) e Valore di Liquidazione «VL» al 30.09.2015 (consistenza al 22.09.2015)

magazzino: dettaglio giacenze e valori attribuiti (spessore Sp - mm)

| codice | descrizione | ubicaz. | consistenza | | costo riferimento | | valutazione | | |
|--------|--|-------------|-------------|-------|-------------------|---------|-------------|----|----|
| | | | Sp | unità | Q.tà | €/unità | totale € | VM | VL |
| Y61174 | y61174 creta cesar | mg. vernici | | kg/l | 4,00 | 5,63 | 22,52 | | |
| Y61212 | y61212 grigio chiaro idea | mg. vernici | | kg/l | 13,00 | 6,79 | 88,27 | | |
| Y61220 | y61220 grigio scuro marioli | mg. vernici | | kg/l | | 8,63 | 0,00 | | |
| Y61224 | y61224 chalk scilm | mg. vernici | | kg/l | 2,00 | 6,79 | 13,58 | | |
| Y61229 | y61229 grigio chiaro capitano ral7047 su 2mm | mg. vernici | | kg/l | 5,00 | 6,79 | 33,95 | | |
| Y61254 | y61254 grigio chiaro martex | mg. vernici | | kg/l | 5,00 | 6,79 | 33,95 | | |
| Y61264 | y61264 grigio laufen | mg. vernici | | kg/l | 6,00 | 6,60 | 39,60 | | |
| Y61323 | y61323 pomice | mg. vernici | | kg/l | 3,00 | 6,60 | 19,80 | | |
| Y61324 | y61324 smoke | mg. vernici | | kg/l | 6,00 | 6,60 | 39,60 | | |
| Y61325 | y61325 grigio pietra | mg. vernici | | kg/l | 0,00 | 6,60 | 0,00 | | |
| Y61327 | y61327 argilla | mg. vernici | | kg/l | 10,00 | 6,60 | 66,00 | | |
| Y61352 | y61352 grigio atlantico exc4 | mg. vernici | | kg/l | 2,00 | 6,60 | 13,20 | | |
| Y61357 | y61357 piombo alf | mg. vernici | | kg/l | 1,00 | 6,60 | 6,60 | | |
| Y61368 | y61368 grigio tortora stosa | mg. vernici | | kg/l | 2,00 | 6,60 | 13,20 | | |
| Y61374 | y61374 grigio quarzo comprex ral7039 su 2mm | mg. vernici | | kg/l | 2,00 | 8,63 | 17,26 | | |
| Y61375 | y61375 grigio beige 2mm pedini | mg. vernici | | kg/l | 10,00 | 8,63 | 86,30 | | |
| Y61403 | y61403 grigio ombra oikos | mg. vernici | | kg/l | 14,00 | 8,63 | 120,82 | | |
| Y61410 | y61410 grigio tort. fl 3 stosa | mg. vernici | | kg/l | 3,00 | 6,60 | 19,80 | | |
| Y61416 | y61416 cenere exc12ac cesar | mg. vernici | | kg/l | 1,00 | 6,60 | 6,60 | | |
| Y61471 | y61471 gris galet acid4 eureka | mg. vernici | | kg/l | 246,00 | 6,60 | 1.623,60 | | |
| Y61494 | y61494 nuvola exc15mm novello | mg. vernici | | kg/l | 12,00 | 6,60 | 79,20 | | |
| Y61495 | y61495 grigio pianza m s | mg. vernici | | kg/l | 5,00 | 6,60 | 33,00 | | |
| Y61499 | y61499 grigio exc15mm pedini | mg. vernici | | kg/l | 4,00 | 8,63 | 34,52 | | |
| Y61506 | y61506 grigio scuro fl3 | mg. vernici | | kg/l | 3,00 | 8,63 | 25,89 | | |
| Y61521 | y61521 grigio pepe ve ch3 wm88 | mg. vernici | | kg/l | 0,00 | 8,63 | 0,00 | | |
| Y61528 | y61528 grigio pepe acid 3 wm88 | mg. vernici | | kg/l | 0,00 | 8,63 | 0,00 | | |
| Y61535 | y61535 argilla exc15 mill2 | mg. vernici | | kg/l | 11,00 | 8,63 | 94,93 | | |
| Y61536 | y61536 pietra exc15 mill2 | mg. vernici | | kg/l | 11,00 | 8,63 | 94,93 | | |
| Y61551 | y61551 pioggia exc3 villanova | mg. vernici | | kg/l | 5,00 | 8,63 | 43,15 | | |
| Y61554 | y61554 grigio pietra acid4 | mg. vernici | | kg/l | 4,00 | 8,63 | 34,52 | | |
| Y61577 | y61577 selce exc10 arrtal | mg. vernici | | kg/l | 11,00 | 8,63 | 94,93 | | |
| Y61580 | y61580 ghibli arrital | mg. vernici | | kg/l | 11,00 | 8,63 | 94,93 | | |
| Y61582 | y61582 grigio light xcac15 | mg. vernici | | kg/l | 58,00 | 8,63 | 500,54 | | |
| Y61589 | y61589 grigio ch. exc10 formal | mg. vernici | | kg/l | 33,00 | 8,63 | 284,79 | | |
| Y61595 | y61595 grigio ferro exc4 falper | mg. vernici | | kg/l | 1,00 | 8,63 | 8,63 | | |
| Y61604 | y61604 terra fl2 jesse | mg. vernici | | kg/l | 3,00 | 8,63 | 25,89 | | |
| Y61606 | y61606 ardesia fl 4 s.g | mg. vernici | | kg/l | 6,00 | 8,63 | 51,78 | | |
| Y61614 | y61614 platino ac8 molteni | mg. vernici | | kg/l | 3,00 | 8,63 | 25,89 | | |
| Y61619 | y61619 cenere fl4 jesse | mg. vernici | | kg/l | 3,00 | 8,63 | 25,89 | | |
| Y61620 | y61620 ostrica fl4 jesse | mg. vernici | | kg/l | 2,00 | 8,63 | 17,26 | | |
| Y61641 | y61641 grigio Londra exc15 artesi | mg. vernici | | kg/l | 16,00 | 8,63 | 138,08 | | |
| Y61649 | y61649 grigio pietra stosa | mg. vernici | | kg/l | 38,00 | 6,79 | 258,02 | | |
| Y61651 | y61651 grigio fl 4 oyster | mg. vernici | | kg/l | 1,00 | 8,63 | 8,63 | | |
| Y61665 | y61665 grigio pastello fl3 | mg. vernici | | kg/l | 13,00 | 7,00 | 91,00 | | |
| Y6682 | y6682 grigio fumo artesi | mg. vernici | | kg/l | 11,00 | 8,63 | 94,93 | | |
| Y6688 | y6688 tortora artesi | mg. vernici | | kg/l | 8,00 | 5,63 | 45,04 | | |
| Y6815 | y6815 titanio artesi | mg. vernici | | kg/l | 10,00 | 7,80 | 78,00 | | |
| Y7002 | y7002 bianco cima novello | mg. vernici | | kg/l | 12,00 | 5,63 | 67,56 | | |
| Y71155 | y71155 oliva falper | mg. vernici | | kg/l | 10,00 | 8,63 | 86,30 | | |
| Y71169 | y71169 verde interiorplus ral6000 | mg. vernici | | kg/l | 13,00 | 8,63 | 112,19 | | |
| Y71286 | y71286 avocado falper | mg. vernici | | kg/l | 8,00 | 13,00 | 104,00 | | |
| Y71365 | y71365 verde smeraldo stosa | mg. vernici | | kg/l | 2,00 | 13,00 | 26,00 | | |
| Y71367 | y71367 petrolio fl 3 stosa | mg. vernici | | kg/l | 3,00 | 8,63 | 25,89 | | |
| Y71371 | y71371 verde stosa | mg. vernici | | kg/l | 24,00 | 8,63 | 207,12 | | |
| Y71381 | y71381 verde acido | mg. vernici | | kg/l | 2,00 | 13,00 | 26,00 | | |
| Y71411 | y71411 salvia fl4 novamobili | mg. vernici | | kg/l | 5,00 | 6,79 | 33,95 | | |
| Y71412 | y71412 cascata fl4 novamobili | mg. vernici | | kg/l | 2,00 | 13,00 | 26,00 | | |
| Y71543 | y71543 verde acido exc10 idea | mg. vernici | | kg/l | 5,00 | 13,00 | 65,00 | | |

franco facin

ingegnere

AT S.r.l. (in liquidazione)

Tribunale di Pordenone - Fallimento n° 75.2015

Beni iscritti all'attivo della Società: Magazzino

Valore di Mercato «VM» (in continuità d'uso) e Valore di Liquidazione «VL» al 30.09.2015 (consistenza al 22.09.2015)

magazzino: dettaglio giacenze e valori attribuiti (spessore Sp - mm)

| codice | descrizione | ubicaz. | consistenza | | | costo riferimento | | valutazione | |
|-----------|---|------------|-------------|-------|-------|-------------------|----------|-------------|----|
| | | | Sp | unit | Q.tà | €/unit | totale € | VM | VL |
| Y71579 | y71579 exc 10 arital | mg.vernici | kg/l | 3,00 | 13,00 | 39,00 | | | |
| Y71593 | y71593 verde palude artesi | mg.vernici | kg/l | 8,00 | 8,63 | 69,04 | | | |
| Y71603 | y71603 alga fl2 jesse | mg.vernici | kg/l | 5,00 | 8,63 | 43,15 | | | |
| Y7363 | y7363 grigio armobil | mg.vernici | kg/l | 10,00 | 5,63 | 56,30 | | | |
| Y7454 | y7454 beige europeo/modulnova | mg.vernici | kg/l | 22,00 | 5,63 | 123,86 | | | |
| Y7974 | y7974 arancione sma cima | mg.vernici | kg/l | 3,00 | 16,30 | 48,90 | | | |
| Y81134 | y81134 blu notte oikos | mg.vernici | kg/l | 4,00 | 13,00 | 52,00 | | | |
| Y81158 | y81158 verde falpe ncs s6020 b50g | mg.vernici | kg/l | 6,00 | 8,63 | 51,78 | | | |
| Y81168 | y81168 viola bordeaux interior plus ral4004 | mg.vernici | kg/l | 4,00 | 16,30 | 65,20 | | | |
| Y81197 | y81197 blu ral des 200,50,45 | mg.vernici | kg/l | 2,00 | 7,20 | 14,40 | | | |
| Y81211 | y81211 carta da zucchero idea | mg.vernici | kg/l | 13,00 | 6,79 | 88,27 | | | |
| Y81213 | y81213 blu avio idea | mg.vernici | kg/l | 12,00 | 6,79 | 81,48 | | | |
| Y81266 | y81266 prugna laufen | mg.vernici | kg/l | 12,00 | 13,00 | 156,00 | | | |
| Y81317 | y81317 blu scuro uno | mg.vernici | kg/l | 24,00 | 13,00 | 312,00 | | | |
| Y81320 | y81320 blu uno ral 5004 | mg.vernici | kg/l | 12,00 | 13,00 | 156,00 | | | |
| Y81370 | y81370 malva exc 3 stosa | mg.vernici | kg/l | 9,00 | 6,79 | 61,11 | | | |
| Y81373 | y81373 azzurro exc 3 stosa | mg.vernici | kg/l | 5,00 | 6,79 | 33,95 | | | |
| Y81417 | y81417 lilla 1401674 | mg.vernici | kg/l | 3,00 | 6,60 | 19,80 | | | |
| Y81479 | y81479 azzurro martex | mg.vernici | kg/l | | 8,63 | 0,00 | | | |
| Y81481 | y81481 azzurro 10mm sedit ral 5009 | mg.vernici | kg/l | 1,00 | 8,63 | 8,63 | | | |
| Y81497 | y81497 azzurro martex | mg.vernici | kg/l | 15,00 | 8,63 | 129,45 | | | |
| Y81537 | y81537 zaffiro exc15 mill2 | mg.vernici | kg/l | 10,00 | 8,63 | 86,30 | | | |
| Y81539 | y81539 acquamarina exc10 compas | mg.vernici | kg/l | 3,00 | 6,79 | 20,37 | | | |
| Y81573 | y81573 nuvola exc15 artesi | mg.vernici | kg/l | 2,00 | 6,79 | 13,58 | | | |
| Y81655 | y81655 aria x exc10 falper | mg.vernici | kg/l | 2,00 | 6,79 | 13,58 | | | |
| Y81663 | y81663 blu pastello fl3 | mg.vernici | kg/l | 5,00 | 7,20 | 36,00 | | | |
| Y8889 | y8889 viola kios | mg.vernici | kg/l | 1,00 | 11,50 | 11,50 | | | |
| Y8928 | y8928 pergamena milldue | mg.vernici | kg/l | 12,00 | 5,63 | 67,56 | | | |
| Y90180 | y90180 nero lavagna stosa | mg.vernici | kg/l | 14,00 | 15,80 | 221,20 | | | |
| Y9135 | y9135 moka kios | mg.vernici | kg/l | 13,00 | 6,60 | 85,80 | | | |
| Y9140 | y9140 bianco san michele / rab | mg.vernici | kg/l | 46,00 | 5,63 | 258,98 | | | |
| Y91415 | y91415 fin.trasp.sat.in. fl4 | mg.vernici | kg/l | 4,00 | 4,90 | 19,60 | | | |
| Y9204 | y9204 rosso bordeaux kios | mg.vernici | kg/l | 7,00 | 16,30 | 114,10 | | | |
| AD106 | additivo ad106 ica | mg.vernici | kg/l | | 61,00 | 0,00 | | | |
| AD110 | addensante | mg.vernici | kg/l | 5,00 | 8,80 | 44,00 | | | |
| AD116 | antibolla per velo | mg.vernici | kg/l | | 32,00 | 0,00 | | | |
| AD121 | additivo promotore per intellimix | mg.vernici | kg/l | | 19,35 | 0,00 | | | |
| AD27 | additivo ad27 ica 10% | mg.vernici | kg/l | 5,00 | 28,00 | 140,00 | | | |
| AD31 | vernice antibolle yad31 ica | mg.vernici | kg/l | | 24,50 | 0,00 | | | |
| AD32 | additivo ica ad32 antiscivante | mg.vernici | kg/l | | 51,50 | 0,00 | | | |
| AD33 | additivo ad33 ica | mg.vernici | kg/l | | 45,50 | 0,00 | | | |
| AD55 | additivo ad55 ica | mg.vernici | kg/l | 3,00 | 7,70 | 23,10 | | | |
| AD56 | additivo ad56 ica | mg.vernici | kg/l | 11,00 | 19,90 | 218,90 | | | |
| AL752 | lucido poliuretano | mg.vernici | kg/l | | 6,30 | 0,00 | | | |
| CA500 | catal. antingiallente x poliur. | mg.vernici | kg/l | | 14,50 | 0,00 | | | |
| CA507/517 | catalizzatore x poliuretani | mg.vernici | kg/l | | 14,80 | 0,00 | | | |
| ML1057 | ym1057 avorio tundra | mg.vernici | kg/l | 1,00 | 27,15 | 27,15 | | | |
| ML1002 | ym1002 rosso | mg.vernici | kg/l | 7,00 | 26,80 | 187,60 | | | |
| ML1005 | ym1005 arancio | mg.vernici | kg/l | 3,00 | 24,30 | 72,90 | | | |
| ML1011 | ym1011 grigio ombra | mg.vernici | kg/l | 6,00 | 18,60 | 111,60 | | | |
| ML1015 | ym1015 grigio | mg.vernici | kg/l | 9,00 | 18,60 | 167,40 | | | |
| ML1020 | ym1020 verde | mg.vernici | kg/l | 9,00 | 25,00 | 225,00 | | | |
| ML1023 | ym1023 senape | mg.vernici | kg/l | 9,00 | 24,30 | 218,70 | | | |
| ML1024 | ym1024 senape rosso | mg.vernici | kg/l | 10,00 | 25,10 | 251,00 | | | |
| ML1032 | ym1032 bronzo brillante | mg.vernici | kg/l | 10,00 | 11,90 | 119,00 | | | |
| ML1034 | ym1034 senape | mg.vernici | kg/l | 9,00 | 11,90 | 107,10 | | | |
| ML1035 | ym1035 verde grillo | mg.vernici | kg/l | 9,00 | 26,40 | 237,60 | | | |
| ML1040 | ym1040 verde | mg.vernici | kg/l | 10,00 | 24,30 | 243,00 | | | |

franco facin

ingegnere

AT S.r.l. (in liquidazione)

Tribunale di Pordenone - Fallimento n° 75.2015

Beni iscritti all'attivo della Società: Magazzino

Valore di Mercato «VM» (in continuità d'uso) e Valore di Liquidazione «VL» al 30.09.2015 (consistenza al 22.09.2015)

magazzino: dettaglio giacenze e valori attribuiti (spessore Sp - mm)

| codice | descrizione | ubicaz. | consistenza | | | costo riferimento | | valutazione | |
|---------|---|------------|-------------|-------|-------|-------------------|----------|-------------|----|
| | | | Sp | unit. | Q.tà | €/unit. | totale € | VM | VL |
| ML1043 | ymf1043 viola | mg vernici | | kg/l | 3,00 | 26,80 | 80,40 | | |
| ML1050 | ymf1050 blu | mg vernici | | kg/l | 12,00 | 25,10 | 301,20 | | |
| ML1054 | ymf1054 grigio cenere | mg vernici | | kg/l | 5,00 | 34,30 | 171,50 | | |
| ML1059 | ymf 1059 grigio vulcano met. | mg vernici | | kg/l | 2,00 | 23,50 | 47,00 | | |
| RE101 | additivo re101 ica | mg vernici | | kg/l | 2,00 | 58,00 | 116,00 | | |
| Y0230 * | y0230 violetto tarini ncs s2020r50b | mg vernici | | kg/l | 1,00 | 14,20 | 14,20 | | |
| Y10000 | y10000 antigraffio veneta | mg vernici | | kg/l | 66,00 | 4,50 | 297,00 | | |
| Y1089 | y1089 amaranto | mg vernici | | kg/l | 28,00 | 9,85 | 275,80 | | |
| Y1090 | y1090 grigio piombo gory gatto | mg vernici | | kg/l | 4,00 | 8,96 | 35,84 | | |
| Y11004 | y11004 bianco novamobili | mg vernici | | kg/l | 3,00 | 8,10 | 24,30 | | |
| Y11024 | y11024 nube milldue | mg vernici | | kg/l | 7,00 | 8,00 | 56,00 | | |
| Y11031 | y11031 senape pedini | mg vernici | | kg/l | 6,00 | 11,15 | 66,90 | | |
| Y11032 | y11032 avorio | mg vernici | | kg/l | 19,00 | 7,70 | 146,30 | | |
| Y11034 | y11034 krwi | mg vernici | | kg/l | 6,00 | 10,55 | 63,30 | | |
| Y11035 | y11035 arancio | mg vernici | | kg/l | 10,00 | 11,40 | 114,00 | | |
| Y11037 | y11037 grigio pedini | mg vernici | | kg/l | 12,00 | 10,90 | 130,80 | | |
| Y11046 | y11046 bianco b01 6mm pedini | mg vernici | | kg/l | 26,00 | 8,20 | 213,20 | | |
| Y1105 | y1105 rosso mv30 | mg vernici | | kg/l | 7,00 | 10,60 | 74,20 | | |
| Y11053 | y11053 sabbia 6mm pedini | mg vernici | | kg/l | 18,00 | 8,20 | 147,60 | | |
| Y11067 | y11067 bianco pedini 15 mm ***ex y8827 | mg vernici | | kg/l | 5,00 | 9,40 | 47,00 | | |
| Y11130 | y11130 melanzana lucido novello | mg vernici | | kg/l | 6,00 | 8,50 | 51,00 | | |
| Y11139 | y11139 pietra lucido novello | mg vernici | | kg/l | 4,00 | 8,50 | 34,00 | | |
| Y11142 | y11142 argento 50 artelinea | mg vernici | | kg/l | 2,00 | 10,85 | 21,70 | | |
| Y11147 | y11147 blu ncs s5030-r80b | mg vernici | | kg/l | 3,00 | 8,15 | 24,45 | | |
| Y11207 | y11207 rame metal | mg vernici | | kg/l | 2,00 | 9,40 | 18,80 | | |
| Y11211 | y11211 verde korea | mg vernici | | kg/l | 5,00 | 7,20 | 36,00 | | |
| Y11212 | y11212 rosso korea | mg vernici | | kg/l | 5,00 | 7,20 | 36,00 | | |
| Y11214 | y11214 oro metal | mg vernici | | kg/l | 7,00 | 10,00 | 70,00 | | |
| Y11234 | y11234 albicocca cima | mg vernici | | kg/l | 6,00 | 11,10 | 66,60 | | |
| Y11235 | y11235 fumo milldue | mg vernici | | kg/l | 5,00 | 9,40 | 47,00 | | |
| Y11268 | y11268 sabbia | mg vernici | | kg/l | 5,00 | 7,90 | 39,50 | | |
| Y11341 | y11341 rosa confetto | mg vernici | | kg/l | 5,00 | 9,85 | 49,25 | | |
| Y11342 | y11342 vinaccia cima | mg vernici | | kg/l | 7,00 | 14,50 | 101,50 | | |
| Y11345 | y11345 melanzana metal | mg vernici | | kg/l | 4,00 | 15,40 | 61,60 | | |
| Y11351 | y11351 verde acop | mg vernici | | kg/l | 22,00 | 11,15 | 245,30 | | |
| Y11354 | y11354 melanzana cima | mg vernici | | kg/l | 5,00 | 12,80 | 64,00 | | |
| Y1139 | y1139 arancio gory | mg vernici | | kg/l | 8,00 | 9,50 | 76,00 | | |
| Y1141 | y1141 rosso corsa | mg vernici | | kg/l | 7,00 | 9,60 | 67,20 | | |
| Y11417 | y11417 turchese milldue | mg vernici | | kg/l | 2,00 | 9,90 | 19,80 | | |
| Y11429 | y11429 viola | mg vernici | | kg/l | 4,00 | 8,00 | 32,00 | | |
| Y1143 | y1143 grigio arrital play db cima ncs s4502-r | mg vernici | | kg/l | 4,00 | 7,17 | 28,68 | | |
| Y11432 | y11432 bianco ral 9010 | mg vernici | | kg/l | 25,00 | 8,38 | 209,50 | | |
| Y1144 | y1144 senape | mg vernici | | kg/l | 7,00 | 6,97 | 48,79 | | |
| Y1146 | y1146 sabbia maior cucine | mg vernici | | kg/l | 10,00 | 8,45 | 84,50 | | |
| Y1148 | y1148 verde muschio 95 | mg vernici | | kg/l | 5,00 | 8,60 | 43,00 | | |
| Y11547 | y11547 bianco magis | mg vernici | | kg/l | 20,00 | 7,40 | 148,00 | | |
| Y11554 | y0801 verde oliva ral3003 | mg vernici | | kg/l | 6,00 | 11,20 | 67,20 | | |
| Y11558 | y11558 lila mobilgam ral4001 | mg vernici | | kg/l | 13,00 | 8,65 | 112,45 | | |
| Y11572 | y11572 nero metal kios | mg vernici | | kg/l | 12,00 | 11,50 | 138,00 | | |
| Y11574 | y11574 rosso milldue | mg vernici | | kg/l | 7,00 | 14,90 | 104,30 | | |
| Y11601 | y11601 vinaccia cromo kios | mg vernici | | kg/l | 9,00 | 10,00 | 90,00 | | |
| Y11602 | y11602 verde inglese cromo kios | mg vernici | | kg/l | 9,00 | 10,45 | 94,05 | | |
| Y11605 | y11605 grigio cromo kios | mg vernici | | kg/l | 9,00 | 14,55 | 130,95 | | |
| Y11616 | y11616 moka cromo kios | mg vernici | | kg/l | 6,00 | 10,00 | 60,00 | | |
| Y11617 | y11617 lila cromo kios | mg vernici | | kg/l | 25,00 | 6,70 | 167,50 | | |
| Y11618 | y11618 antracite cromo kios | mg vernici | | kg/l | 9,00 | 10,00 | 90,00 | | |
| Y11619 | y11619 verde oliva cromo kios | mg vernici | | kg/l | 9,00 | 10,00 | 90,00 | | |
| Y11622 | y11622 mandarino cromo kios | mg vernici | | kg/l | 9,00 | 15,85 | 142,65 | | |

franco facin

ingegnere

AT S.r.l. (in liquidazione)

Tribunale di Pordenone - Fallimento n° 75.2015

Beni iscritti all'attivo della Società: Magazzino

Valore di Mercato «VM» (in continuità d'uso) e Valore di Liquidazione «VL» al 30.09.2015 (consistenza al 22.09.2015)

magazzino: dettaglio giacenze e valori attribuiti (spessore Sp - mm)

| codice | descrizione | ubicaz. | consistenza | | | costo riferimento | | valutazione | |
|--------|---------------------------------------|------------|-------------|-------|-------|-------------------|----------|-------------|----|
| | | | Sp | unif. | Q.tà | €/unif. | totale € | VM | VL |
| Y11636 | y11636 bianco satinato | mg.vernici | | kg/l | 12,00 | 6,45 | 77,40 | | |
| Y11638 | y11638 antisfondamento veneta | mg.vernici | | kg/l | 6,00 | 9,20 | 55,20 | | |
| Y11663 | y11663 glicine chiaro | mg.vernici | | kg/l | 4,00 | 9,80 | 39,20 | | |
| Y11674 | y11674 verde pastello | mg.vernici | | kg/l | 4,00 | 9,00 | 36,00 | | |
| Y11684 | y11684 per fluorescente | mg.vernici | | kg/l | 6,00 | 8,00 | 48,00 | | |
| Y11709 | y11709 sabbia frau brunnen | mg.vernici | | kg/l | 8,00 | 6,90 | 55,20 | | |
| Y1176 | y1176 avorio novello | mg.vernici | | kg/l | 5,00 | 8,24 | 41,20 | | |
| Y11765 | y11765 rosso granata | mg.vernici | | kg/l | 7,00 | 12,40 | 86,80 | | |
| Y11777 | y11777 topo milldue | mg.vernici | | kg/l | 11,00 | 9,50 | 104,50 | | |
| Y11783 | y11783 giallo kios ral 1021 | mg.vernici | | kg/l | 2,00 | 11,55 | 23,10 | | |
| Y11784 | y11784 celeste mill due | mg.vernici | | kg/l | 3,00 | 9,50 | 28,50 | | |
| Y11789 | y11789 verde canne kios ral 6013 | mg.vernici | | kg/l | 3,00 | 8,50 | 25,50 | | |
| Y1184 | y1184 senape | mg.vernici | | kg/l | 6,00 | 9,25 | 55,50 | | |
| Y11896 | y11896 bianco b&b 120 rullo | mg.vernici | | kg/l | 3,00 | 8,00 | 24,00 | | |
| Y11933 | y11933 nero | mg.vernici | | kg/l | 10,00 | 7,28 | 72,80 | | |
| Y11955 | y11955 grigio dan ex3890 | mg.vernici | | kg/l | 19,00 | 6,70 | 127,30 | | |
| Y11957 | y11957 giallo dan ex3888 | mg.vernici | | kg/l | 17,00 | 7,00 | 119,00 | | |
| Y11967 | y11967 agata milldue | mg.vernici | | kg/l | 4,00 | 8,80 | 35,20 | | |
| Y11975 | y11975 avorio (tortora) rcr | mg.vernici | | kg/l | 8,00 | 8,00 | 64,00 | | |
| Y12053 | y12053 arancio salmon rcr ral2012 | mg.vernici | | kg/l | 3,00 | 17,20 | 51,60 | | |
| Y12063 | y12063 celeste milldue | mg.vernici | | kg/l | 13,00 | 8,00 | 104,00 | | |
| Y1207 | y1207 cammello gory | mg.vernici | | kg/l | 5,00 | 12,60 | 63,00 | | |
| Y12079 | y12079 arancio crom kios | mg.vernici | | kg/l | 9,00 | 8,40 | 75,60 | | |
| Y12080 | y12080 blu cromo kios | mg.vernici | | kg/l | 4,00 | 8,60 | 34,40 | | |
| Y12081 | y12081 rosso fragol kios ral3018 | mg.vernici | | kg/l | 7,00 | 9,65 | 67,55 | | |
| Y12089 | y12089 bianco lilla perl. kios | mg.vernici | | kg/l | 8,00 | 8,40 | 67,20 | | |
| Y1209 | y1209 rosso corallo pedini santarossa | mg.vernici | | kg/l | 7,00 | 14,20 | 99,40 | | |
| Y1210 | y1210 verde oliva | mg.vernici | | kg/l | 10,00 | 6,60 | 66,00 | | |
| Y1211 | y1211 verde | mg.vernici | | kg/l | 30,00 | 6,10 | 183,00 | | |
| Y12111 | y12111 cenere milldue | mg.vernici | | kg/l | 6,00 | 8,00 | 48,00 | | |
| Y12123 | y12123 caffè k2965 bontempi | mg.vernici | | kg/l | 29,00 | 7,03 | 203,87 | | |
| Y12124 | y12124 bianco k2966 bontempi | mg.vernici | | kg/l | 24,00 | 6,60 | 158,40 | | |
| Y12125 | y12125 magnolia k1132 bontempi | mg.vernici | | kg/l | 5,00 | 8,15 | 40,75 | | |
| Y1213 | y1213 crema | mg.vernici | | kg/l | 2,00 | 5,50 | 11,00 | | |
| Y12167 | y12167 aa01 sabbia kios | mg.vernici | | kg/l | 7,00 | 7,00 | 49,00 | | |
| Y12227 | y12227 porpora inda | mg.vernici | | kg/l | 15,00 | 15,20 | 228,00 | | |
| Y12228 | y12228 giallo inda | mg.vernici | | kg/l | 20,00 | 10,55 | 211,00 | | |
| Y12230 | y12230 turchese inda | mg.vernici | | kg/l | 26,00 | 6,75 | 175,50 | | |
| Y12244 | y12244 ciclamino inda | mg.vernici | | kg/l | 5,00 | 6,56 | 32,80 | | |
| Y12252 | y12252 rosso granat inda | mg.vernici | | kg/l | 11,00 | 11,60 | 127,60 | | |
| Y12254 | y12254 azzurro capri inda | mg.vernici | | kg/l | 26,00 | 6,56 | 170,56 | | |
| Y12255 | y12255 polvere inda | mg.vernici | | kg/l | 5,00 | 6,56 | 32,80 | | |
| Y12257 | y12257 verde muschio inda | mg.vernici | | kg/l | 13,00 | 7,93 | 103,09 | | |
| Y12258 | y12258 bruno inda | mg.vernici | | kg/l | | 7,10 | 0,00 | | |
| Y12260 | y12260 carmino inda | mg.vernici | | kg/l | 5,00 | 7,20 | 36,00 | | |
| Y12262 | y12262 verde bottigli inda | mg.vernici | | kg/l | 15,00 | 8,60 | 129,00 | | |
| Y12268 | y12268 lilla inda | mg.vernici | | kg/l | 11,00 | 7,80 | 85,80 | | |
| Y12269 | y12269 avana inda | mg.vernici | | kg/l | 24,00 | 6,56 | 157,44 | | |
| Y12275 | y12275 tortora cima | mg.vernici | | kg/l | 2,00 | 7,50 | 15,00 | | |
| Y12359 | y12359 arancio acceso novabagno | mg.vernici | | kg/l | 2,00 | 7,00 | 14,00 | | |
| Y12361 | y12361 rosae inda | mg.vernici | | kg/l | 18,00 | 7,70 | 138,60 | | |
| Y12375 | y12375 bianco | mg.vernici | | kg/l | 4,00 | 6,50 | 26,00 | | |
| Y12392 | y12392 oltrema inda | mg.vernici | | kg/l | 6,00 | 7,80 | 46,80 | | |
| Y12396 | y12396 mela | mg.vernici | | kg/l | 6,00 | 10,80 | 64,80 | | |
| Y1240 | y1240 marmotta arrital sedit | mg.vernici | | kg/l | 7,00 | 8,85 | 61,95 | | |
| Y12403 | y12403 rosa novabagno | mg.vernici | | kg/l | 3,00 | 8,94 | 26,82 | | |
| Y12408 | y12408 moka metal ocean kios | mg.vernici | | kg/l | 2,00 | 11,82 | 23,64 | | |
| Y12418 | y12418 rosso berloni | mg.vernici | | kg/l | 7,00 | 10,60 | 74,20 | | |

franco facin

ingegnere

AT S.r.l. (in liquidazione)

Tribunale di Pordenone - Fallimento n° 75.2015

Beni iscritti all'attivo della Società: Magazzino

Valore di Mercato «VM» (in continuità d'uso) e Valore di Liquidazione «VL» al 30.09.2015 (consistenza al 22.09.2015)

magazzino: dettaglio giacenze e valori attribuiti (spessore Sp mm)

| codice | descrizione | ubicaz. | consistenza | | costo riferimento | | valutazione | |
|--------|--|------------|-------------|-------|-------------------|----------|-------------|----|
| | | | Sp | Q.tà | €/unit | totale € | VM | VL |
| Y12437 | y12437 corda berloni | mg.vernici | kg/l | 33,00 | 9,50 | 313,50 | | |
| Y12442 | y12442 beige ch. floor | mg.vernici | kg/l | 2,00 | 9,50 | 19,00 | | |
| Y12491 | y12491 rubino inda | mg.vernici | kg/l | 27,00 | 12,30 | 332,10 | | |
| Y12501 | y12501 terra milldue | mg.vernici | kg/l | 10,00 | 8,45 | 84,50 | | |
| Y12530 | y12530 nuovo glicine inda | mg.vernici | kg/l | 15,00 | 7,70 | 115,50 | | |
| Y12546 | y12546 senape veneta perfum | mg.vernici | kg/l | 6,00 | 10,56 | 63,36 | | |
| Y12609 | y12609 avorio | mg.vernici | kg/l | 2,00 | 9,50 | 19,00 | | |
| Y12617 | y12617 verde ch | mg.vernici | kg/l | 2,00 | 9,50 | 19,00 | | |
| Y12618 | y12618 avorio | mg.vernici | kg/l | 2,00 | 9,50 | 19,00 | | |
| Y12626 | y12626 bianco | mg.vernici | kg/l | 2,00 | 9,50 | 19,00 | | |
| Y12629 | y12629 bianco | mg.vernici | kg/l | 2,00 | 9,50 | 19,00 | | |
| Y12652 | y12652 verde pastel kios | mg.vernici | kg/l | 2,00 | 14,50 | 29,00 | | |
| Y12653 | y12653 rosso verardo | mg.vernici | kg/l | 2,00 | 13,10 | 26,20 | | |
| Y12654 | y12654 rosso | mg.vernici | kg/l | 1,00 | 13,55 | 13,55 | | |
| Y1266 | y1266 grigio | mg.vernici | kg/l | 32,00 | 5,45 | 174,40 | | |
| Y1267 | y1267 rosso verardo | mg.vernici | kg/l | 22,00 | 12,40 | 272,80 | | |
| Y12680 | y12680 alluminio | mg.vernici | kg/l | 3,00 | 15,50 | 46,50 | | |
| Y12681 | y12681 alluminio | mg.vernici | kg/l | 3,00 | 15,50 | 46,50 | | |
| Y12686 | y12686 graffite | mg.vernici | kg/l | 3,00 | 10,80 | 32,40 | | |
| Y12687 | y12687 graffite | mg.vernici | kg/l | 2,00 | 10,80 | 21,60 | | |
| Y1270 | y1270 prugna | mg.vernici | kg/l | 14,00 | 16,50 | 231,00 | | |
| Y12700 | y12700 platino inda | mg.vernici | kg/l | 15,00 | 7,80 | 117,00 | | |
| Y12701 | y12701 cobalto inda | mg.vernici | kg/l | 7,00 | 7,80 | 54,60 | | |
| Y12711 | y12711 seta inda | mg.vernici | kg/l | 3,00 | 7,80 | 23,40 | | |
| Y12715 | y12715 oro chiaro 6mm | mg.vernici | kg/l | 2,00 | 13,80 | 27,60 | | |
| Y12716 | y12716 oro chiaro 15mm | mg.vernici | kg/l | 2,00 | 13,80 | 27,60 | | |
| Y12719 | y12719 zaffiro inda | mg.vernici | kg/l | 8,00 | 11,40 | 91,20 | | |
| Y12720 | y12720 limone inda | mg.vernici | kg/l | 8,00 | 11,60 | 92,80 | | |
| Y12721 | y12721 cielo inda | mg.vernici | kg/l | 4,00 | 7,80 | 31,20 | | |
| Y1273 | y1273 senape | mg.vernici | kg/l | 5,00 | 8,80 | 44,00 | | |
| Y12777 | y12777 senape wood | mg.vernici | kg/l | 23,00 | 5,40 | 124,20 | | |
| Y12787 | y12787 grigio pietra | mg.vernici | kg/l | 1,00 | 10,24 | 10,24 | | |
| Y12815 | y12815 rosso rubino | mg.vernici | kg/l | 3,00 | 14,10 | 42,30 | | |
| Y12819 | y12819 rosso rubino | mg.vernici | kg/l | 13,00 | 13,70 | 178,10 | | |
| Y12829 | y12829 canapa | mg.vernici | kg/l | 13,00 | 10,40 | 135,20 | | |
| Y12831 | y12831 nero agora | mg.vernici | kg/l | 7,00 | 10,97 | 76,79 | | |
| Y12832 | y12832 tortora | mg.vernici | kg/l | 2,00 | 9,50 | 19,00 | | |
| Y12835 | y12835 blu mare milldue | mg.vernici | kg/l | 7,00 | 9,65 | 67,55 | | |
| Y12845 | y12845 rosa | mg.vernici | kg/l | 12,00 | 9,08 | 108,96 | | |
| Y12848 | y12848 fire | mg.vernici | kg/l | 7,00 | 12,60 | 88,20 | | |
| Y1289 | y1289 marrone santandrea | mg.vernici | kg/l | 25,00 | 7,60 | 190,00 | | |
| Y1290 | y1290 verde oliva | mg.vernici | kg/l | 12,00 | 7,32 | 87,84 | | |
| Y12904 | y12904 porpora traffico ral 4006 | mg.vernici | kg/l | 3,00 | 10,43 | 31,29 | | |
| Y12905 | y12905 grigio armobil veneran jesse ral 7047 | mg.vernici | kg/l | 34,00 | 7,55 | 256,70 | | |
| Y12908 | y12908 sabbia | mg.vernici | kg/l | 5,00 | 9,50 | 47,50 | | |
| Y12937 | y12937 bianco | mg.vernici | kg/l | 6,00 | 7,50 | 45,00 | | |
| Y12943 | y12943 marrone ter salt | mg.vernici | kg/l | 10,00 | 7,86 | 78,60 | | |
| Y12944 | y12944 aqua salt | mg.vernici | kg/l | 13,00 | 6,85 | 89,05 | | |
| Y12960 | y12960 rame | mg.vernici | kg/l | 3,00 | 12,80 | 38,40 | | |
| Y12961 | y12961 melanzana | mg.vernici | kg/l | 4,00 | 15,00 | 60,00 | | |
| Y12963 | y12963 rosa orchidea | mg.vernici | kg/l | 7,00 | 10,10 | 70,70 | | |
| Y12965 | y12965 verde acido | mg.vernici | kg/l | 3,00 | 14,60 | 43,80 | | |
| Y12966 | y12966 turchese kios ral6034 | mg.vernici | kg/l | 4,00 | 8,00 | 32,00 | | |
| Y12995 | y12995 rosso salmone | mg.vernici | kg/l | 2,00 | 10,84 | 21,68 | | |
| Y12998 | y12998 grigio segnale veneran ral7004 | mg.vernici | kg/l | 6,00 | 8,00 | 48,00 | | |
| Y1302 | y1302 rosso carmino 99 ferrari | mg.vernici | kg/l | 6,00 | 9,40 | 56,40 | | |
| Y1303 | y1303 corallo | mg.vernici | kg/l | 52,00 | 9,20 | 478,40 | | |
| Y13035 | y13035 grigio seta veneran | mg.vernici | kg/l | 1,00 | 8,00 | 8,00 | | |

consulenza di valutazione

allegato.3 - pagina 18

AT S.r.l. (in liquidazione)

Tribunale di Pordenone - Fallimento n° 75.2015

Beni iscritti all'attivo della Società: Magazzino

Valore di Mercato «VM» (in continuità d'uso) e Valore di Liquidazione «VL» al 30.09.2015 (consistenza al 22.09.2015)

magazzino: dettaglio giacenze e valori attribuiti (spessore Sp - unit)

| codice | descrizione | ubicaz. | consistenza | | costo riferimento | | valutazione | | |
|--------|---------------------------------------|-------------|-------------|-------|-------------------|--------|-------------|----|----|
| | | | Sp | unità | Q.tà | €/unit | totale € | VM | VL |
| Y1304 | y1304 carruba record zaccariotto | mg. vernici | | kg/l | 2,00 | 7,06 | 14,12 | | |
| Y13045 | y13045 blu kios | mg. vernici | | kg/l | 2,00 | 12,43 | 24,86 | | |
| Y1306 | y1306 sughero | mg. vernici | | kg/l | 48,00 | 5,75 | 276,00 | | |
| Y13067 | y13067 rosso porpora mobilgam ral3004 | mg. vernici | | kg/l | 3,00 | 15,70 | 47,10 | | |
| Y13068 | y13068 avorio gicincque | mg. vernici | | kg/l | 11,00 | 9,50 | 104,50 | | |
| Y1307 | y1307 sabbia novello | mg. vernici | | kg/l | 3,00 | 5,34 | 16,02 | | |
| Y13072 | y13072 argento | mg. vernici | | kg/l | 8,00 | 12,80 | 102,40 | | |
| Y1308 | y1308 nocciola | mg. vernici | | kg/l | 7,00 | 8,65 | 60,55 | | |
| Y1309 | y1309 verde oliva | mg. vernici | | kg/l | 20,00 | 7,98 | 159,60 | | |
| Y1311 | y1311 kiwi | mg. vernici | | kg/l | 25,00 | 6,70 | 167,50 | | |
| Y13125 | y13125 mattone cima | mg. vernici | | kg/l | 8,00 | 10,98 | 87,84 | | |
| Y13126 | y13126 arancio cima | mg. vernici | | kg/l | 6,00 | 13,72 | 82,32 | | |
| Y13127 | y13127 melanzana cima | mg. vernici | | kg/l | 8,00 | 14,29 | 114,32 | | |
| Y13128 | y13128 oca cima | mg. vernici | | kg/l | 6,00 | 16,28 | 97,68 | | |
| Y1313 | y1313 ruggine | mg. vernici | | kg/l | 44,00 | 8,55 | 376,20 | | |
| Y13136 | y13136 rosa sussurrat cima | mg. vernici | | kg/l | 8,00 | 9,55 | 76,40 | | |
| Y13137 | y13137 giallo vaniglia cima | mg. vernici | | kg/l | 10,00 | 9,55 | 95,50 | | |
| Y13138 | y13138 blu traffico cima | mg. vernici | | kg/l | 8,00 | 12,02 | 96,16 | | |
| Y1314 | y1314 rosso zecchinon rossetto | mg. vernici | | kg/l | 7,00 | 11,70 | 81,90 | | |
| Y13141 | y13141 vinaccia cima | mg. vernici | | kg/l | 11,00 | 16,28 | 179,08 | | |
| Y13142 | y13142 caffè cima | mg. vernici | | kg/l | 6,00 | 12,02 | 72,12 | | |
| Y1315 | y1315 bordeaux artesi nes s5540-y90r | mg. vernici | | kg/l | 8,00 | 13,50 | 108,00 | | |
| Y13152 | y13152 glicine agora' | mg. vernici | | kg/l | 4,00 | 13,60 | 54,40 | | |
| Y13172 | y13172 albicocca cima | mg. vernici | | kg/l | 7,00 | 11,45 | 80,15 | | |
| Y13173 | y13173 verde oliva cima | mg. vernici | | kg/l | 8,00 | 12,58 | 100,64 | | |
| Y13178 | y13178 beige rapido | mg. vernici | | kg/l | 22,00 | 9,50 | 209,00 | | |
| Y13182 | y13182 rosso dicomo | mg. vernici | | kg/l | 8,00 | 12,50 | 100,00 | | |
| Y13190 | y13190 nuvola | mg. vernici | | kg/l | 5,00 | 9,50 | 47,50 | | |
| Y13191 | y13191 lavanda agora' | mg. vernici | | kg/l | 4,00 | 10,19 | 40,76 | | |
| Y13192 | y13192 canapa | mg. vernici | | kg/l | 7,00 | 7,55 | 52,85 | | |
| Y13196 | y13196 cappuccino | mg. vernici | | kg/l | 3,00 | 8,45 | 25,35 | | |
| Y13197 | y13197 cobalto | mg. vernici | | kg/l | 5,00 | 11,39 | 56,95 | | |
| Y13198 | y13198 grafite agora | mg. vernici | | kg/l | 5,00 | 11,55 | 57,75 | | |
| Y13199 | y13199 amaranto agora | mg. vernici | | kg/l | 8,00 | 13,02 | 104,16 | | |
| Y13200 | y13200 blu lilla agora | mg. vernici | | kg/l | 5,00 | 12,15 | 60,75 | | |
| Y13201 | y13201 caffè agora | mg. vernici | | kg/l | 7,00 | 11,00 | 77,00 | | |
| Y13202 | y13202 petrolio kios | mg. vernici | | kg/l | 7,00 | 8,20 | 57,40 | | |
| Y13203 | y13203 piombo agora | mg. vernici | | kg/l | 6,00 | 11,00 | 66,00 | | |
| Y13204 | y13204 rubino agora | mg. vernici | | kg/l | 6,00 | 14,70 | 88,20 | | |
| Y13211 | y13211 acqua agora | mg. vernici | | kg/l | 4,00 | 9,75 | 39,00 | | |
| Y13212 | y13212 arancia agora | mg. vernici | | kg/l | 7,00 | 13,75 | 96,25 | | |
| Y13213 | y13213 azzurro | mg. vernici | | kg/l | 13,00 | 10,30 | 133,90 | | |
| Y13214 | y13214 banana agora | mg. vernici | | kg/l | 2,00 | 12,50 | 25,00 | | |
| Y13215 | y13215 bosco agora | mg. vernici | | kg/l | 6,00 | 16,70 | 100,20 | | |
| Y13216 | y13216 caramello | mg. vernici | | kg/l | 6,00 | 13,35 | 80,10 | | |
| Y13217 | y13217 cenere agora | mg. vernici | | kg/l | 3,00 | 12,50 | 37,50 | | |
| Y13218 | y13218 cielo agora | mg. vernici | | kg/l | 5,00 | 8,45 | 42,25 | | |
| Y13219 | y13219 cipria agora | mg. vernici | | kg/l | 13,00 | 8,81 | 114,53 | | |
| Y13220 | y13220 nebbia | mg. vernici | | kg/l | 6,00 | 6,30 | 37,80 | | |
| Y13221 | y13221 tortora cima | mg. vernici | | kg/l | 6,00 | 9,55 | 57,30 | | |
| Y13222 | y13222 grigio perla cima | mg. vernici | | kg/l | 5,00 | 9,55 | 47,75 | | |
| Y13223 | y13223 rosso sangue cima | mg. vernici | | kg/l | 8,00 | 13,16 | 105,28 | | |
| Y13224 | y13224 verde acqua cima | mg. vernici | | kg/l | 6,00 | 9,55 | 57,30 | | |
| Y13232 | y13232 bordeaux cima | mg. vernici | | kg/l | 7,00 | 12,02 | 84,14 | | |
| Y13237 | y13237 ombra agora | mg. vernici | | kg/l | 4,00 | 10,40 | 41,60 | | |
| Y13238 | y13238 crzo | mg. vernici | | kg/l | 3,00 | 8,45 | 25,35 | | |
| Y13239 | y13239 pioggia agora | mg. vernici | | kg/l | 4,00 | 8,45 | 33,80 | | |
| Y13240 | y13240 pistacchio agora | mg. vernici | | kg/l | 7,00 | 13,16 | 92,12 | | |

franco facin

ingegnere

AT S.r.l. (in liquidazione)

Tribunale di Pordenone - Fallimento n° 75.2015

Beni iscritti all'attivo della Società: Magazzino

Valore di Mercato «VM» (in continuità d'uso) e Valore di Liquidazione «VL» al 30.09.2015 (consistenza al 22.09.2015)

magazzino: dettaglio giacenze e valori attribuiti (spessore Sp in mm)

| codice | descrizione | ubicaz. | consistenza | | costo riferimento | | valutazione | | |
|--------|--|-------------|-------------|-------|-------------------|---------|-------------|----|----|
| | | | Sp | unità | Q.tà | €/unità | totale € | VM | VL |
| Y13241 | y13241 sabbia | mg. vernici | | kg/l | 3,00 | 9,70 | 29,10 | | |
| Y13242 | y13242 scarlatto | mg. vernici | | kg/l | 3,00 | 12,50 | 37,50 | | |
| Y13243 | y13243 terra | mg. vernici | | kg/l | 4,00 | 9,18 | 36,72 | | |
| Y13244 | y13244 violetto agora | mg. vernici | | kg/l | 4,00 | 13,00 | 52,00 | | |
| Y13245 | y13245 rosa cipria cima | mg. vernici | | kg/l | 7,00 | 9,55 | 66,85 | | |
| Y13246 | y13246 blu elettrico cima | mg. vernici | | kg/l | 8,00 | 12,58 | 100,64 | | |
| Y13247 | y13247 grigio antrac. cima | mg. vernici | | kg/l | 10,00 | 10,03 | 100,30 | | |
| Y13249 | y13249 clementine agora | mg. vernici | | kg/l | 6,00 | 16,11 | 96,66 | | |
| Y13250 | y13250 mela agora | mg. vernici | | kg/l | 2,00 | 12,50 | 25,00 | | |
| Y13251 | y13251 corda | mg. vernici | | kg/l | 10,00 | 8,40 | 84,00 | | |
| Y13252 | y13252 crema agora | mg. vernici | | kg/l | 8,00 | 10,40 | 83,20 | | |
| Y13253 | y13253 fumo | mg. vernici | | kg/l | 8,00 | 10,20 | 81,60 | | |
| Y13254 | y13254 jonio | mg. vernici | | kg/l | 6,00 | 8,45 | 50,70 | | |
| Y13257 | y13257 mare | mg. vernici | | kg/l | 6,00 | 13,50 | 81,00 | | |
| Y13259 | y13259 ocre | mg. vernici | | kg/l | 2,00 | 12,29 | 24,58 | | |
| Y13262 | y13262 verde bosco cima | mg. vernici | | kg/l | 7,00 | 10,50 | 73,50 | | |
| Y13263 | y13263 violetto cima | mg. vernici | | kg/l | 2,00 | 9,55 | 19,10 | | |
| Y13267 | y13267 pesca cima | mg. vernici | | kg/l | 7,00 | 9,55 | 66,85 | | |
| Y13268 | y13268 blu abisso cima | mg. vernici | | kg/l | 7,00 | 10,30 | 72,10 | | |
| Y13270 | y13270 grigio grafite cima | mg. vernici | | kg/l | 7,00 | 9,55 | 66,85 | | |
| Y13289 | y13289 mora perl novabagno ral4012 | mg. vernici | | kg/l | 2,00 | 13,50 | 27,00 | | |
| Y13312 | y13312 bianco desalto | mg. vernici | | kg/l | 2,00 | 8,85 | 17,70 | | |
| Y13343 | y13343 blu verde 5001 | mg. vernici | | kg/l | 2,00 | 11,50 | 23,00 | | |
| Y13344 | y13344 grigio milldue | mg. vernici | | kg/l | 2,00 | 9,50 | 19,00 | | |
| Y13382 | y13382 bianco modular | mg. vernici | | kg/l | | 7,00 | 0,00 | | |
| Y13405 | y13405 verde acqua saratoga | mg. vernici | | kg/l | 8,00 | 9,75 | 78,00 | | |
| Y13408 | y13408 blu ral5005 | mg. vernici | | kg/l | 5,00 | 11,45 | 57,25 | | |
| Y13409 | y13409 rosso rubino | mg. vernici | | kg/l | 2,00 | 14,96 | 29,92 | | |
| Y13425 | y13425 fumo di Londra acop | mg. vernici | | kg/l | 8,00 | 7,37 | 58,96 | | |
| Y13426 | y13426 verde oliva modulnova | mg. vernici | | kg/l | 7,00 | 12,39 | 86,73 | | |
| Y13456 | y13456 bianco 10mm febal | mg. vernici | | kg/l | 7,00 | 9,55 | 66,85 | | |
| Y13490 | y13490 bianco napoli | mg. vernici | | kg/l | 13,00 | 7,51 | 97,63 | | |
| Y13514 | y13514 avorio zecchmon | mg. vernici | | kg/l | 11,00 | 9,95 | 109,45 | | |
| Y13525 | y13525 cammello ve.ch | mg. vernici | | kg/l | 15,00 | 6,85 | 102,75 | | |
| Y13526 | y13526 cammello acid. manfr | mg. vernici | | kg/l | 16,00 | 6,85 | 109,60 | | |
| Y13585 | y13585 verde ncs s 0570 g40y | mg. vernici | | kg/l | 2,00 | 11,85 | 23,70 | | |
| Y13606 | y13606 alluminio valcucine | mg. vernici | | kg/l | 7,00 | 12,30 | 86,10 | | |
| Y13628 | y13628 grigio bluestone modulnova | mg. vernici | | kg/l | | 8,00 | 0,00 | | |
| Y13629 | y13629 met.rif. arlex | mg. vernici | | kg/l | 2,00 | 12,80 | 25,60 | | |
| Y13688 | y13688 beige 6mm ex veteran ral1019 | mg. vernici | | kg/l | 19,00 | 9,50 | 180,50 | | |
| Y13719 | y13719 avio ica 044 | mg. vernici | | kg/l | 2,00 | 9,90 | 19,80 | | |
| Y13729 | y13729 blu ica riflettente | mg. vernici | | kg/l | 2,00 | 11,50 | 23,00 | | |
| Y13731 | y13731 grigio riflettente | mg. vernici | | kg/l | 3,00 | 10,50 | 31,50 | | |
| Y13745 | y13745 verde turchese | mg. vernici | | kg/l | 6,00 | 13,10 | 78,60 | | |
| Y13746 | y13746 verde sable | mg. vernici | | kg/l | 32,00 | 12,00 | 384,00 | | |
| Y1376 | y1376 rosso rubino venera | mg. vernici | | kg/l | 5,00 | 12,90 | 64,50 | | |
| Y13763 | y13763 blu oceano | mg. vernici | | kg/l | 2,00 | 11,90 | 23,80 | | |
| Y13769 | y13769 verde | mg. vernici | | kg/l | 16,00 | 7,10 | 113,60 | | |
| Y13771 | y13771 juta1 san giacomo | mg. vernici | | kg/l | 3,00 | 8,73 | 26,19 | | |
| Y1378 | y1378 nero x cabina manuale | mg. vernici | | kg/l | 25,00 | 7,70 | 192,50 | | |
| Y13870 | y13870 bianco cima | mg. vernici | | kg/l | 1,00 | 9,80 | 9,80 | | |
| Y13896 | y13896 juta2 san giacomo | mg. vernici | | kg/l | 24,00 | 8,60 | 206,40 | | |
| Y13912 | y13912 terra | mg. vernici | | kg/l | 2,00 | 9,80 | 19,60 | | |
| Y13924 | y13924 nero per sabbiate | mg. vernici | | kg/l | 11,00 | 9,00 | 99,00 | | |
| Y13938 | y13938 fumo di Londra santarossa jesse 2/6mm | mg. vernici | | kg/l | 8,00 | 11,30 | 90,40 | | |
| Y13939 | y13939 creta santarossa | mg. vernici | | kg/l | 7,00 | 8,87 | 62,09 | | |
| Y13992 | y13992 rubino yl180 | mg. vernici | | kg/l | 45,00 | 10,50 | 472,50 | | |
| Y14019 | y14019 nuovo mela inda | mg. vernici | | kg/l | 7,00 | 14,90 | 104,30 | | |

franco facin

ingegnere

AT S.r.l. (in liquidazione)

Tribunale di Pordenone - Fallimento n° 75.2015

Beni iscritti all'attivo della Società: Magazzino

Valore di Mercato «VM» (in continuità d'uso) e Valore di Liquidazione «VL» al 30.09.2015 (consistenza al 22.09.2015)

magazzino: dettaglio giacenze e valori attribuiti (spessore Sp: mm)

| codice | descrizione | ubicaz. | consistenza | | costo riferimento | | valutazione | |
|--------|--|------------|-------------|-------|-------------------|--------|-------------|----|
| | | | Sp | unit | Q.tà | €/unit | totale € | VM |
| Y14020 | y14020 nuovo polvere inda | mg.vernici | kg/l | 10,00 | 11,80 | 118,00 | | |
| Y14027 | y14027 oro rosso cima | mg.vernici | kg/l | 3,00 | 15,50 | 46,50 | | |
| Y14033 | y14033 oro mz 202 cima | mg.vernici | kg/l | 3,00 | 13,90 | 41,70 | | |
| Y14044 | y14044 grigio ch. | mg.vernici | kg/l | 2,00 | 10,88 | 21,76 | | |
| Y14074 | y14074 bianco acerbis | mg.vernici | kg/l | 6,00 | 10,30 | 61,80 | | |
| Y14075 | y14075 nero graffite | mg.vernici | kg/l | 2,00 | 10,88 | 21,76 | | |
| Y14080 | y14080 nuovo avana inda | mg.vernici | kg/l | 6,00 | 11,50 | 69,00 | | |
| Y14081 | y14081 muovo cemento inda | mg.vernici | kg/l | 5,00 | 11,50 | 57,50 | | |
| Y14097 | y14097 pietra agora | mg.vernici | kg/l | 6,00 | 12,50 | 75,00 | | |
| Y14107 | y14107 madreperla metal cima | mg.vernici | kg/l | 2,00 | 9,68 | 19,36 | | |
| Y14108 | y14108 champagne cima | mg.vernici | kg/l | 1,00 | 11,52 | 11,52 | | |
| Y14109 | y14109 argento mz 161 cima | mg.vernici | kg/l | 3,00 | 13,84 | 41,52 | | |
| Y14110 | y14110 bronzo metal cima | mg.vernici | kg/l | 2,00 | 11,52 | 23,04 | | |
| Y14136 | y14136 verde metal cima | mg.vernici | kg/l | 4,00 | 16,50 | 66,00 | | |
| Y14137 | y14137 verde acido mz 207 cima | mg.vernici | kg/l | 3,00 | 21,00 | 63,00 | | |
| Y14139 | y14139 melanzana metal cima | mg.vernici | kg/l | 2,00 | 21,00 | 42,00 | | |
| Y1414 | y1414 melone zecchin. veneran ncs s2070-y30r | mg.vernici | kg/l | 2,00 | 12,80 | 25,60 | | |
| Y14142 | y14142 moka novamobili | mg.vernici | kg/l | 7,00 | 8,87 | 62,09 | | |
| Y14149 | y14149 bianco calce berloni | mg.vernici | kg/l | 1,00 | 10,90 | 10,90 | | |
| Y1415 | y1415 verde mela | mg.vernici | kg/l | 73,00 | 6,30 | 459,90 | | |
| Y14150 | y14150 panna berloni | mg.vernici | kg/l | 4,00 | 10,20 | 40,80 | | |
| Y1416 | y1416 grigio/azzurro zecchinon | mg.vernici | kg/l | | 10,50 | 0,00 | | |
| Y1417 | y1417 grigio oikos | mg.vernici | kg/l | 5,00 | 12,90 | 64,50 | | |
| Y14171 | y14171 melanzana | mg.vernici | kg/l | 6,00 | 6,00 | 36,00 | | |
| Y14182 | y14182 bianco latte inda | mg.vernici | kg/l | 5,00 | 8,15 | 40,75 | | |
| Y14185 | y14185 bianco 18 | mg.vernici | kg/l | 4,00 | 6,70 | 26,80 | | |
| Y14188 | y14188 terra di luna inda | mg.vernici | kg/l | 3,00 | 9,60 | 28,80 | | |
| Y14194 | y14194 lilla met. | mg.vernici | kg/l | 3,00 | 10,80 | 32,40 | | |
| Y14350 | y14350 bianco 10 san giacomo nuovo | mg.vernici | kg/l | 6,00 | 8,30 | 49,80 | | |
| Y14355 | y14355 bianco inda x int.sabbiati | mg.vernici | kg/l | 20,00 | 9,70 | 194,00 | | |
| Y14365 | y14365 bianco rcr cima | mg.vernici | kg/l | 35,00 | 7,10 | 248,50 | | |
| Y14380 | y14380 grigio mire | mg.vernici | kg/l | 11,00 | 7,90 | 86,90 | | |
| Y14420 | y14420 bianco x sat. | mg.vernici | kg/l | 4,00 | 8,00 | 32,00 | | |
| Y14447 | y14447 bianco acidato 4mm | mg.vernici | kg/l | 2,00 | 12,00 | 24,00 | | |
| Y14448 | y14448 bianco liscio 4mm | mg.vernici | kg/l | 2,00 | 12,00 | 24,00 | | |
| Y14462 | y14462 grigio cenere idea | mg.vernici | kg/l | 11,00 | 8,78 | 96,58 | | |
| Y14466 | y14466 fuxia | mg.vernici | kg/l | 1,00 | 24,00 | 24,00 | | |
| Y14470 | y14470 tortora | mg.vernici | kg/l | 2,00 | 11,50 | 23,00 | | |
| Y14478 | y14478 alluminio | mg.vernici | kg/l | 2,00 | 15,80 | 31,60 | | |
| Y14480 | y14480 alluminio 160 | mg.vernici | kg/l | 2,00 | 12,50 | 25,00 | | |
| Y14501 | y14501 creta falper su 15 mm. | mg.vernici | kg/l | 7,00 | 9,90 | 69,30 | | |
| Y14503 | y14503 bordeaux falper su 15 mm | mg.vernici | kg/l | 4,00 | 17,00 | 68,00 | | |
| Y14504 | y14504 bordeaux falper su 10 mm | mg.vernici | kg/l | 8,00 | 14,65 | 117,20 | | |
| Y14505 | y14505 grigio fumo falper su 15 mm | mg.vernici | kg/l | 4,00 | 8,53 | 34,12 | | |
| Y14510 | y14510 sabbia falper su 15 mm | mg.vernici | kg/l | 7,00 | 9,90 | 69,30 | | |
| Y14511 | y14511 sabbia falper su 10 mm | mg.vernici | kg/l | 10,00 | 8,28 | 82,80 | | |
| Y14538 | y14538 perla | mg.vernici | kg/l | 7,00 | 9,75 | 68,25 | | |
| Y14560 | y14560 bianco | mg.vernici | kg/l | 51,00 | 9,50 | 484,50 | | |
| Y14590 | y14590 ecru' | mg.vernici | kg/l | 7,00 | 8,87 | 62,09 | | |
| Y14642 | y14642 blu elettrico idea | mg.vernici | kg/l | 13,00 | 11,24 | 146,12 | | |
| Y14645 | y14645 grigio seta idea | mg.vernici | kg/l | 11,00 | 8,70 | 95,70 | | |
| Y14647 | y14647 grigio chiaro | mg.vernici | kg/l | 2,00 | 9,85 | 19,70 | | |
| Y14648 | y14648 antracite | mg.vernici | kg/l | 1,00 | 9,85 | 9,85 | | |
| Y1466 | y1466 giallo pant.134c | mg.vernici | kg/l | 47,00 | 5,88 | 276,36 | | |
| Y1472 | y1472 kiwi armony ncs s3060-g50y | mg.vernici | kg/l | 2,00 | 10,40 | 20,80 | | |
| Y14721 | y14721 bianco agora ral9001 | mg.vernici | kg/l | 4,00 | 8,45 | 33,80 | | |
| Y1473 | y1473 rosso veneziano | mg.vernici | kg/l | 12,00 | 6,55 | 78,60 | | |
| Y14741 | y14741 verde menta idea | mg.vernici | kg/l | 10,00 | 10,82 | 108,20 | | |

franco facin

ingegnere

AT S.r.l. (in liquidazione)

Tribunale di Pordenone - Fallimento n° 75.2015

Beni iscritti all'attivo della Società: Magazzino

Valore di Mercato «VM» (in continuità d'uso) e Valore di Liquidazione «VL» al 30.09.2015 (consistenza al 22.09.2015)

magazzino: dettaglio giacenze e valori attribuiti (spessore Sp - mm)

| codice | descrizione | ubicaz. | consistenza | | costo riferimento | | valutazione | |
|--------|--|-------------|-------------|-------|-------------------|---------|-------------|----|
| | | | Sp | unità | Q.tà | €/unità | totale € | VM |
| Y14744 | y14744 oro | mg. vernici | kg/l | 14,00 | 14,80 | 207,20 | | |
| Y14746 | y14746 marronegrigio idea | mg. vernici | kg/l | 11,00 | 11,00 | 121,00 | | |
| Y14747 | y14747 verdegiallo idea | mg. vernici | kg/l | 11,00 | 10,35 | 113,85 | | |
| Y14748 | y14748 marrone | mg. vernici | kg/l | 1,00 | 12,50 | 12,50 | | |
| Y14749 | y14749 marrone | mg. vernici | kg/l | 2,00 | 12,90 | 25,80 | | |
| Y14750 | y14750 sabbia | mg. vernici | kg/l | 2,00 | 12,00 | 24,00 | | |
| Y14751 | y14751 bianco | mg. vernici | kg/l | 3,00 | 12,00 | 36,00 | | |
| Y14755 | y14755 fango | mg. vernici | kg/l | 14,00 | 12,50 | 175,00 | | |
| Y14756 | y14756 talpa glass idrom. | mg. vernici | kg/l | 6,00 | 13,20 | 79,20 | | |
| Y14757 | y14757 selce | mg. vernici | kg/l | 19,00 | 12,50 | 237,50 | | |
| Y14759 | y14759 grigio traffico idea | mg. vernici | kg/l | 5,00 | 8,87 | 44,35 | | |
| Y14761 | y14761 petrolio idea | mg. vernici | kg/l | 12,00 | 8,87 | 106,44 | | |
| Y14763 | y14763 ciclo | mg. vernici | kg/l | 2,00 | 12,00 | 24,00 | | |
| Y14764 | y14764 bianco | mg. vernici | kg/l | 18,00 | 10,50 | 189,00 | | |
| Y14793 | y14793 blu pacifico idea | mg. vernici | kg/l | 14,00 | 11,24 | 157,36 | | |
| Y14794 | y14794 grigio viola idea | mg. vernici | kg/l | 5,00 | 11,30 | 56,50 | | |
| Y14836 | y14836 albicocca idea | mg. vernici | kg/l | 5,00 | 12,60 | 63,00 | | |
| Y14854 | y14854 bianco a rullo | mg. vernici | kg/l | 3,00 | 7,10 | 21,30 | | |
| Y14875 | y14875 bianco | mg. vernici | kg/l | 16,00 | 10,20 | 163,20 | | |
| Y14876 | y14876 nocciola | mg. vernici | kg/l | 11,00 | 7,40 | 81,40 | | |
| Y14880 | y14880 rosso a rullo | mg. vernici | kg/l | 5,00 | 14,90 | 74,50 | | |
| Y14909 | y14909 blu zaffiro idea | mg. vernici | kg/l | 10,00 | 11,12 | 111,20 | | |
| Y14915 | y14915 perla | mg. vernici | kg/l | 5,00 | 8,30 | 41,50 | | |
| Y14916 | y14916 seta agora | mg. vernici | kg/l | 11,00 | 7,37 | 81,07 | | |
| Y14917 | y14917 rugiada | mg. vernici | kg/l | 4,00 | 10,50 | 42,00 | | |
| Y14918 | y14918 polvere | mg. vernici | kg/l | 5,00 | 13,20 | 66,00 | | |
| Y14919 | y14919 colomba agora ral7036 | mg. vernici | kg/l | 13,00 | 10,40 | 135,20 | | |
| Y14920 | y14920 senape | mg. vernici | kg/l | 5,00 | 10,34 | 51,70 | | |
| Y14921 | y14921 violetto pastello ral 4009 | mg. vernici | kg/l | 13,00 | 8,60 | 111,80 | | |
| Y14922 | y14922 fiordaliso | mg. vernici | kg/l | 6,00 | 11,50 | 69,00 | | |
| Y14929 | y14929 bianco per 2 mm | mg. vernici | kg/l | 12,00 | 7,45 | 89,40 | | |
| Y14934 | y14934 avio | mg. vernici | kg/l | 3,00 | 8,80 | 26,40 | | |
| Y14935 | y14935 fango santarossa | mg. vernici | kg/l | 5,00 | 8,82 | 44,10 | | |
| Y14953 | y14953 grigio pietra idea | mg. vernici | kg/l | 11,00 | 8,70 | 95,70 | | |
| Y14954 | y14954 azzurro polvere falper su 15 mm | mg. vernici | kg/l | 9,00 | 8,40 | 75,60 | | |
| Y14955 | y14955 grigio naturale falper su 15 mm | mg. vernici | kg/l | 5,00 | 8,40 | 42,00 | | |
| Y15012 | y15012 grigio | mg. vernici | kg/l | 12,00 | 10,20 | 122,40 | | |
| Y15013 | y15013 polvere | mg. vernici | kg/l | 10,00 | 9,80 | 98,00 | | |
| Y15041 | y15041 azzurro polvere falper su 10 mm | mg. vernici | kg/l | 9,00 | 10,05 | 90,45 | | |
| Y15042 | y15042 grigio naturale falper su 10 mm | mg. vernici | kg/l | 6,00 | 9,75 | 58,50 | | |
| Y15064 | y15064 mattone | mg. vernici | kg/l | 4,00 | 8,85 | 35,40 | | |
| Y15082 | y15082 rosa antico idea | mg. vernici | kg/l | 4,00 | 8,87 | 35,48 | | |
| Y1511 | y1511 verde oliva sgm | mg. vernici | kg/l | 8,00 | 7,80 | 62,40 | | |
| Y15112 | y15112 beige pedini | mg. vernici | kg/l | 7,00 | 9,75 | 68,25 | | |
| Y15118 | y15118 avorio staud | mg. vernici | kg/l | 4,00 | 7,90 | 31,60 | | |
| Y15125 | y15125 rosso amaranto idea | mg. vernici | kg/l | 7,00 | 14,28 | 99,96 | | |
| Y15239 | y15239 grigio cenere modubrova | mg. vernici | kg/l | 2,00 | 10,50 | 21,00 | | |
| Y15286 | y15286 madreperla | mg. vernici | kg/l | 3,00 | 12,50 | 37,50 | | |
| Y1529 | y1529 arancio | mg. vernici | kg/l | 4,00 | 9,50 | 38,00 | | |
| Y1530 | y1530 bianco armobil ncs s0505-y20r | mg. vernici | kg/l | 9,00 | 10,20 | 91,80 | | |
| Y15303 | y15303 bianco staud | mg. vernici | kg/l | 3,00 | 7,10 | 21,30 | | |
| Y15351 | y15351 bianco vtr xc / vec alufm | mg. vernici | kg/l | 4,00 | 7,10 | 28,40 | | |
| Y15432 | y15432 alluminio idea | mg. vernici | kg/l | 11,00 | 14,90 | 163,90 | | |
| Y15538 | y15538 moka opaco novello | mg. vernici | kg/l | 11,00 | 10,80 | 118,80 | | |
| Y15539 | y15539 antracite opaco novello | mg. vernici | kg/l | 3,00 | 9,80 | 29,40 | | |
| Y15540 | y15540 mouse opaco novello | mg. vernici | kg/l | 2,00 | 9,80 | 19,60 | | |
| Y15541 | y15541 canapa opaco novello | mg. vernici | kg/l | 3,00 | 9,80 | 29,40 | | |
| Y15542 | y15542 corda opaco novello | mg. vernici | kg/l | 3,00 | 9,80 | 29,40 | | |

franco facin

ingegnere

AT S.r.l. (in liquidazione)

Tribunale di Pordenone - Fallimento n° 75.2015

Beni iscritti all'attivo della Società: Magazzino

Valore di Mercato «VM» (in continuità d'uso) e Valore di Liquidazione «VL» al 30.09.2015 (consistenza al 22.09.2015)

magazzino: dettaglio giacenze e valori attribuiti (spese in €/unit)

| codice | descrizione | ubicaz. | consistenza | | costo riferimento | | valutazione | |
|--------|---|-------------|-------------|------------|-------------------|----------|-------------|----|
| | | | Sp | Q.tà | €/unit | totale € | VM | VL |
| Y15543 | y15543 crema opaco novello | mg. vernici | | kg/l 2,00 | 9,80 | 19,60 | | |
| Y15578 | y15578 melanzana idea | mg. vernici | | kg/l 3,00 | 13,40 | 40,20 | | |
| Y15661 | y15661 latte jesse | mg. vernici | | kg/l 43,00 | 10,25 | 440,75 | | |
| Y15676 | y15676 bianco ballancin | mg. vernici | | kg/l 25,00 | 7,10 | 177,50 | | |
| Y1571 | y1571 giallo rapsel | mg. vernici | | kg/l 7,00 | 16,38 | 114,66 | | |
| Y1577 | y1577 cobalto zaccariotto | mg. vernici | | kg/l 10,00 | 6,40 | 64,00 | | |
| Y1580 | y1580 simile ecru | mg. vernici | | kg/l 23,00 | 5,45 | 125,35 | | |
| Y1581 | y1581 melanzana | mg. vernici | | kg/l 20,00 | 10,10 | 202,00 | | |
| Y15810 | y15810 corda | mg. vernici | | kg/l 2,00 | 7,80 | 15,60 | | |
| Y15811 | y15811 avorio | mg. vernici | | kg/l 2,00 | 10,10 | 20,20 | | |
| Y1582 | y1582 grigio elmar | mg. vernici | | kg/l 5,00 | 10,30 | 51,50 | | |
| Y15873 | y15873 argento kios rcr mdc rauch y0104 | mg. vernici | | kg/l 10,00 | 15,45 | 154,50 | | |
| Y15897 | y15897 melanzana 4mm ch | mg. vernici | | kg/l 2,00 | 16,15 | 32,30 | | |
| Y15935 | y15935 grigio Londra idea | mg. vernici | | kg/l 7,00 | 10,00 | 70,00 | | |
| Y16004 | y16004 verde salvia idea | mg. vernici | | kg/l 10,00 | 8,94 | 89,40 | | |
| Y16006 | y16006 marrone | mg. vernici | | kg/l 4,00 | 13,00 | 52,00 | | |
| Y16011 | y16011 grigio ral 9002 ncs s100n | mg. vernici | | kg/l 6,00 | 8,80 | 52,80 | | |
| Y16053 | y16053 ghiaia rcr | mg. vernici | | kg/l 5,00 | 7,85 | 39,25 | | |
| Y16087 | y16087 bianco grigio | mg. vernici | | kg/l 4,00 | 7,45 | 29,80 | | |
| Y16144 | y16144 sabbia | mg. vernici | | kg/l 2,00 | 9,90 | 19,80 | | |
| Y1616 | y1616 lilla | mg. vernici | | kg/l 6,00 | 5,45 | 32,70 | | |
| Y1617 | y1617 zucca mobilspa | mg. vernici | | kg/l 5,00 | 7,65 | 38,25 | | |
| Y16172 | y16172 antracite | mg. vernici | | kg/l 2,00 | 9,80 | 19,60 | | |
| Y16177 | y16177 giallo | mg. vernici | | kg/l 1,00 | 9,40 | 9,40 | | |
| Y1619 | y1619 carta da zucchero mobilspa | mg. vernici | | kg/l 6,00 | 5,70 | 34,20 | | |
| Y1620 | y1620 giallo mobilspa | mg. vernici | | kg/l 5,00 | 5,25 | 26,25 | | |
| Y1621 | y1621 blu elettrico mobil spa | mg. vernici | | kg/l 3,00 | 13,40 | 40,20 | | |
| Y1624 | y1624 corda mobilspa | mg. vernici | | kg/l 30,00 | 5,05 | 151,50 | | |
| Y1625 | y1625 verde bottiglia mobilspa | mg. vernici | | kg/l 60,00 | 5,05 | 303,00 | | |
| Y16298 | y16298 beige | mg. vernici | | kg/l 3,00 | 7,43 | 22,29 | | |
| Y16299 | y16299 cioccolato | mg. vernici | | kg/l 3,00 | 8,00 | 24,00 | | |
| Y16315 | y16315 corda | mg. vernici | | kg/l 19,00 | 7,60 | 144,40 | | |
| Y16316 | y16316 grigio san giacomo | mg. vernici | | kg/l 34,00 | 7,61 | 258,74 | | |
| Y16359 | y16359 rosa | mg. vernici | | kg/l 2,00 | 10,80 | 21,60 | | |
| Y16480 | y16480 giallo chiaro idea | mg. vernici | | kg/l 5,00 | 9,40 | 47,00 | | |
| Y16481 | y16481 verde mela rcr | mg. vernici | | kg/l 9,00 | 6,60 | 59,40 | | |
| Y1649 | y1649 verde mela novello | mg. vernici | | kg/l 14,00 | 6,30 | 88,20 | | |
| Y16495 | y16495 bianco | mg. vernici | | kg/l 23,00 | 5,70 | 131,10 | | |
| Y16555 | y16555 marrone perfim veneta | mg. vernici | | kg/l 13,00 | 8,20 | 106,60 | | |
| Y16568 | y16568 grigio | mg. vernici | | kg/l 2,00 | 7,80 | 15,60 | | |
| Y16639 | y16639 marmotta | mg. vernici | | kg/l 2,00 | 12,00 | 24,00 | | |
| Y16644 | y16644 bianco | mg. vernici | | kg/l 3,00 | 12,00 | 36,00 | | |
| Y16666 | y16666 rosso arancio idea | mg. vernici | | kg/l 17,00 | 13,13 | 223,21 | | |
| Y16675 | y16675 azzurro kios | mg. vernici | | kg/l 2,00 | 13,00 | 26,00 | | |
| Y16710 | y16710 grigio | mg. vernici | | kg/l 14,00 | 13,31 | 186,34 | | |
| Y16730 | y16730 bianco x f4 ex 1087 | mg. vernici | | kg/l 1,00 | 7,20 | 7,20 | | |
| Y16740 | y16740 zolfo | mg. vernici | | kg/l 3,00 | 13,35 | 40,05 | | |
| Y16742 | y16742 ametista novamobili | mg. vernici | | kg/l 1,00 | 9,85 | 9,85 | | |
| Y16743 | y16743 pavone | mg. vernici | | kg/l 27,00 | 8,35 | 225,45 | | |
| Y1682 | y1682 grigio | mg. vernici | | kg/l 21,00 | 5,35 | 112,35 | | |
| Y1683 | y1683 senape | mg. vernici | | kg/l 2,00 | 7,80 | 15,60 | | |
| Y16838 | y16838 grigio ver | mg. vernici | | kg/l 9,00 | 9,75 | 87,75 | | |
| Y16856 | y16856 grigio | mg. vernici | | kg/l 17,00 | 8,72 | 148,24 | | |
| Y16867 | y16867 beige ncs s3010y40r | mg. vernici | | kg/l 6,00 | 8,45 | 50,70 | | |
| Y16890 | y16890 grigio | mg. vernici | | kg/l 2,00 | 13,20 | 26,40 | | |
| Y16893 | y16893 bianco 15994 r - y7857 | mg. vernici | | kg/l 17,00 | 7,56 | 128,52 | | |
| Y16913 | y16913 marrone martex | mg. vernici | | kg/l 7,00 | 10,45 | 73,15 | | |
| Y16918 | y16918 sabbia m. tesino | mg. vernici | | kg/l 3,00 | 5,93 | 17,79 | | |

consulenza di valutazione

allegato.3 - pagina 23

franco facin

ingegnere

AT S.r.l. (in liquidazione)

Tribunale di Pordenone - Fallimento n° 75.2015

Beni iscritti all'attivo della Società: Magazzino

Valore di Mercato «VM» (in continuità d'uso) e Valore di Liquidazione «VL» al 30.09.2015 (consistenza al 22.09.2015)

magazzino: dettaglio giacenze e valori attribuiti (pesate Sp. unit)

| codice | descrizione | ubicaz. | consistenza | | | costo riferimento | | valutazione | |
|--------|--|------------|-------------|-------|-------|-------------------|----------|-------------|----|
| | | | Sp | unità | Q.tà | €/unit | totale € | VM | VL |
| Y16919 | y16919 rubino m.tesino | mg.vernici | | kg/l | 3,00 | 13,00 | 39,00 | | |
| Y16920 | y16920 albicocca m.tesino | mg.vernici | | kg/l | 3,00 | 7,85 | 23,55 | | |
| Y16931 | y16931 moka | mg.vernici | | kg/l | 2,00 | 10,45 | 20,90 | | |
| Y16963 | y16963 bianco novamobili pr fi div vergl | mg.vernici | | kg/l | 34,00 | 7,00 | 238,00 | | |
| Y17076 | y17076 blu avio novello | mg.vernici | | kg/l | 1,00 | 8,45 | 8,45 | | |
| Y17077 | y17077 azzurro novello | mg.vernici | | kg/l | 11,00 | 8,45 | 92,95 | | |
| Y17083 | nero | mg.vernici | | kg/l | 0,30 | 12,50 | 3,75 | | |
| Y17086 | grafite | mg.vernici | | kg/l | 2,00 | 8,45 | 16,90 | | |
| Y17096 | perla | mg.vernici | | kg/l | 0,80 | 9,60 | 7,68 | | |
| Y17099 | creta | mg.vernici | | kg/l | 2,60 | 8,45 | 21,97 | | |
| Y17100 | tortora | mg.vernici | | kg/l | 2,00 | 7,45 | 14,90 | | |
| Y17108 | arena | mg.vernici | | kg/l | 2,00 | 8,40 | 16,80 | | |
| Y17109 | canapa | mg.vernici | | kg/l | 2,00 | 7,55 | 15,10 | | |
| Y17118 | ghiaccio | mg.vernici | | kg/l | 2,50 | 8,30 | 20,75 | | |
| Y17119 | bianco | mg.vernici | | kg/l | 4,00 | 7,20 | 28,80 | | |
| Y17211 | y17211 seta cesar x 4mm acid falper | mg.vernici | | kg/l | 10,00 | 9,70 | 97,00 | | |
| Y17253 | y17253 beige | mg.vernici | | kg/l | 1,00 | 8,45 | 8,45 | | |
| Y17258 | y17258 grigio | mg.vernici | | kg/l | 13,00 | 10,10 | 131,30 | | |
| Y17260 | y17260 marrone | mg.vernici | | kg/l | 28,00 | 10,30 | 288,40 | | |
| Y17262 | y17262 bianco | mg.vernici | | kg/l | 16,00 | 17,00 | 272,00 | | |
| Y17272 | y17272 bianco mdc 5mm | mg.vernici | | kg/l | 5,00 | 7,45 | 37,25 | | |
| Y17273 | y17273 grigio mdc 5mm | mg.vernici | | kg/l | 6,00 | 8,30 | 49,80 | | |
| Y17313 | y17313 giallo saratoga | mg.vernici | | kg/l | 4,00 | 10,70 | 42,80 | | |
| Y17317 | y17317 azzurro saratoga | mg.vernici | | kg/l | 9,00 | 12,40 | 111,60 | | |
| Y17318 | y17318 verde saratoga | mg.vernici | | kg/l | 9,00 | 9,75 | 87,75 | | |
| Y17321 | y17321 giallo -senape bontempi -cesar y 0586 | mg.vernici | | kg/l | 1,00 | 15,00 | 15,00 | | |
| Y17323 | y17323 glicine saratoga | mg.vernici | | kg/l | 10,00 | 10,70 | 107,00 | | |
| Y17349 | y17349 verde | mg.vernici | | kg/l | 6,00 | 9,75 | 58,50 | | |
| Y1741 | y1741 rugiada antares | mg.vernici | | kg/l | 24,00 | 5,20 | 124,80 | | |
| Y17414 | y17414 bianco plaza acerbis | mg.vernici | | kg/l | 4,00 | 7,20 | 28,80 | | |
| Y17416 | y17416 bianco cesar / acerbis | mg.vernici | | kg/l | 15,00 | 7,20 | 108,00 | | |
| Y17422 | y17422 blu avio cesar | mg.vernici | | kg/l | 1,00 | 8,93 | 8,93 | | |
| Y17423 | y17423 grigio acerbis | mg.vernici | | kg/l | 29,00 | 8,30 | 240,70 | | |
| Y17426 | y17426 creta cesar | mg.vernici | | kg/l | 1,00 | 8,45 | 8,45 | | |
| Y17445 | y17445 cenere cesar | mg.vernici | | kg/l | 7,00 | 9,20 | 64,40 | | |
| Y17480 | y17480 blu | mg.vernici | | kg/l | 5,00 | 11,00 | 55,00 | | |
| Y17483 | y17483 lilla veneran | mg.vernici | | kg/l | 4,00 | 10,70 | 42,80 | | |
| Y17550 | y17550 pavone rossetto | mg.vernici | | kg/l | 2,00 | 14,18 | 28,36 | | |
| Y1756 | y1756 grigio polvere zecchinoni | mg.vernici | | kg/l | 7,00 | 11,20 | 78,40 | | |
| Y17564 | y17564 moka lucido artesi | mg.vernici | | kg/l | 6,00 | 11,87 | 71,22 | | |
| Y17565 | y17565 bianco lucido pianca | mg.vernici | | kg/l | 4,00 | 7,55 | 30,20 | | |
| Y17566 | y17566 bianco satin pianca | mg.vernici | | kg/l | 3,00 | 7,25 | 21,75 | | |
| Y1758 | y1758 rosso clever | mg.vernici | | kg/l | 3,00 | 5,10 | 15,30 | | |
| Y1759 | y1759 senape clever | mg.vernici | | kg/l | 23,00 | 5,50 | 126,50 | | |
| Y17594 | y17594 ametista artesi | mg.vernici | | kg/l | 11,00 | 14,80 | 162,80 | | |
| Y17595 | y17595 pistacchio artesi | mg.vernici | | kg/l | 12,00 | 13,16 | 157,92 | | |
| Y17596 | y17596 glicine lucido artesi | mg.vernici | | kg/l | 7,00 | 10,70 | 74,90 | | |
| Y17597 | y17597 zucca lucido artesi | mg.vernici | | kg/l | 4,00 | 13,90 | 55,60 | | |
| Y17598 | y17598 burro lucido artesi | mg.vernici | | kg/l | 7,00 | 9,80 | 68,60 | | |
| Y17599 | y17599 mandarino artesi | mg.vernici | | kg/l | 6,00 | 14,00 | 84,00 | | |
| Y17600 | y17600 banana lucido artesi | mg.vernici | | kg/l | 4,00 | 9,50 | 38,00 | | |
| Y17601 | y17601 ciliegia luc. artesi | mg.vernici | | kg/l | 7,00 | 14,00 | 98,00 | | |
| Y17602 | y17602 acqua lucido artesi | mg.vernici | | kg/l | 7,00 | 9,75 | 68,25 | | |
| Y17603 | y17603 lavanda lucido artesi | mg.vernici | | kg/l | 3,00 | 8,45 | 25,35 | | |
| Y17604 | y17604 verde laguna artesi | mg.vernici | | kg/l | 5,00 | 9,80 | 49,00 | | |
| Y17605 | y17605 indaco lucido artesi | mg.vernici | | kg/l | 5,00 | 10,70 | 53,50 | | |
| Y17606 | y17606 zircone lucido artesi | mg.vernici | | kg/l | 5,00 | 8,80 | 44,00 | | |
| Y17607 | y17607 piombo madrep artesi | mg.vernici | | kg/l | 6,00 | 11,30 | 67,80 | | |

consulenza di valutazione

allegato.3 - pagina 24

franco facin

ingegnere

AT S.r.l. (in liquidazione)

Tribunale di Pordenone - Fallimento n° 75.2015

Beni iscritti all'attivo della Società: Magazzino

Valore di Mercato «VM» (in continuità d'uso) e Valore di Liquidazione «VL» al 30.09.2015 (consistenza al 22.09.2015)

magazzino: dettaglio giacenze e valori attribuiti (spessore Sp in mm)

| codice | descrizione | ubicaz. | consistenza | | costo riferimento | | valutazione | | |
|--------|----------------------------------|-------------|-------------|------|-------------------|--------|-------------|----|----|
| | | | Sp | unit | Q.tà | €/unit | totale € | VM | VL |
| Y17608 | y17608 metal madreper artesi | mg. vernici | | kg/l | 4,00 | 14,60 | 58,40 | | |
| Y17609 | y17609 tabac madreper artesi | mg. vernici | | kg/l | 3,00 | 7,20 | 21,60 | | |
| Y1761 | y1761 moka clever ncs s8010-y10r | mg. vernici | | kg/l | 2,00 | 7,25 | 14,50 | | |
| Y17610 | y17610 sabbia madreper artesi | mg. vernici | | kg/l | 11,00 | 8,80 | 96,80 | | |
| Y17625 | y17625 tortora satin piana | mg. vernici | | kg/l | 2,00 | 7,70 | 15,40 | | |
| Y1763 | y1763 antracite clever | mg. vernici | | kg/l | 28,00 | 9,60 | 268,80 | | |
| Y17634 | y17634 pervinca rossetto x 6mm | mg. vernici | | kg/l | 1,00 | 8,45 | 8,45 | | |
| Y17635 | y17635 tortora lucida piana | mg. vernici | | kg/l | 2,00 | 7,70 | 15,40 | | |
| Y17643 | y17643 lavagna lucida piana | mg. vernici | | kg/l | 2,00 | 8,45 | 16,90 | | |
| Y17649 | y17649 avorio acidato piana | mg. vernici | | kg/l | 2,00 | 6,90 | 13,80 | | |
| Y17652 | y17652 lavagna acidat piana | mg. vernici | | kg/l | 2,00 | 8,45 | 16,90 | | |
| Y17653 | y17653 avorio lucido piana | mg. vernici | | kg/l | 2,00 | 6,90 | 13,80 | | |
| Y17662 | y17662 cacao kios | mg. vernici | | kg/l | 2,00 | 8,45 | 16,90 | | |
| Y17663 | y17663 creta acidata piana | mg. vernici | | kg/l | 2,00 | 8,45 | 16,90 | | |
| Y17664 | y17664 creta lucida piana | mg. vernici | | kg/l | 2,00 | 8,45 | 16,90 | | |
| Y17665 | y17665 pesca kios | mg. vernici | | kg/l | 4,00 | 7,85 | 31,40 | | |
| Y17711 | y17711 zucca " novello | mg. vernici | | kg/l | 6,00 | 14,06 | 84,36 | | |
| Y17713 | y17713 caffè " novello | mg. vernici | | kg/l | 3,00 | 14,40 | 43,20 | | |
| Y17714 | y17714 menta " novello | mg. vernici | | kg/l | 4,00 | 10,40 | 41,60 | | |
| Y17715 | y17715 verde " novello | mg. vernici | | kg/l | 4,00 | 11,90 | 47,60 | | |
| Y17722 | y17722 mouse " novello | mg. vernici | | kg/l | 5,00 | 8,45 | 42,25 | | |
| Y17723 | y17723 verde " " | mg. vernici | | kg/l | 11,00 | 11,90 | 130,90 | | |
| Y17724 | y17724 verde " " | mg. vernici | | kg/l | 3,00 | 11,90 | 35,70 | | |
| Y17725 | y17725 azzurro " " | mg. vernici | | kg/l | 9,00 | 8,45 | 76,05 | | |
| Y17726 | y17726 carta da zucchero " " | mg. vernici | | kg/l | 2,00 | 10,70 | 21,40 | | |
| Y17727 | y17727 melanzana artesi " | mg. vernici | | kg/l | 6,00 | 10,90 | 65,40 | | |
| Y17728 | y17728 blu " " | mg. vernici | | kg/l | 6,00 | 11,45 | 68,70 | | |
| Y17729 | y17729 blu " " | mg. vernici | | kg/l | 3,00 | 7,25 | 21,75 | | |
| Y17730 | y17730 blu " " | mg. vernici | | kg/l | 6,00 | 12,39 | 74,34 | | |
| Y17731 | y17731 grigio " " | mg. vernici | | kg/l | 14,00 | 10,20 | 142,80 | | |
| Y17739 | y17739 azzurro ncs s0530 b | mg. vernici | | kg/l | 2,00 | 8,45 | 16,90 | | |
| Y17743 | y17743 rosso rubino ral 3003 | mg. vernici | | kg/l | 3,00 | 13,00 | 39,00 | | |
| Y17770 | y17770 bronzo | mg. vernici | | kg/l | 7,00 | 11,05 | 77,35 | | |
| Y17777 | y17777 bianco | mg. vernici | | kg/l | 3,00 | 7,25 | 21,75 | | |
| Y17779 | y17779 oro met. | mg. vernici | | kg/l | 2,00 | 25,80 | 51,60 | | |
| Y17780 | y17780 azzurro met. | mg. vernici | | kg/l | 25,00 | 15,70 | 392,50 | | |
| Y17784 | y17784 crema rossetto | mg. vernici | | kg/l | 5,00 | 5,93 | 29,65 | | |
| Y17785 | y17785 avorio rossetto | mg. vernici | | kg/l | 2,00 | 6,90 | 13,80 | | |
| Y17786 | y17786 bordeaux artesi | mg. vernici | | kg/l | 7,00 | 10,94 | 76,58 | | |
| Y17787 | y17787 grigio platino | mg. vernici | | kg/l | 2,00 | 8,45 | 16,90 | | |
| Y17802 | y17802 tortora | mg. vernici | | kg/l | | 8,30 | 0,00 | | |
| Y17803 | y17803 sabbia | mg. vernici | | kg/l | 3,00 | 5,93 | 17,79 | | |
| Y17806 | y17806 corda armobil | mg. vernici | | kg/l | | 7,70 | 0,00 | | |
| Y17811 | y17811 violetto | mg. vernici | | kg/l | 2,00 | 14,20 | 28,40 | | |
| Y17815 | y17815 bianco armobil | mg. vernici | | kg/l | 4,00 | 7,93 | 31,72 | | |
| Y17838 | y17838 grigio novello | mg. vernici | | kg/l | 5,00 | 12,71 | 63,55 | | |
| Y17853 | y17853 miele honey novello | mg. vernici | | kg/l | 14,00 | 15,80 | 221,20 | | |
| Y17854 | y17854 amaranato novello | mg. vernici | | kg/l | 5,00 | 15,33 | 76,65 | | |
| Y17855 | y17855 terra novello | mg. vernici | | kg/l | 5,00 | 11,02 | 55,10 | | |
| Y17871 | y17871 blu | mg. vernici | | kg/l | 5,00 | 7,25 | 36,25 | | |
| Y17872 | y17872 gold | mg. vernici | | kg/l | 6,00 | 18,60 | 111,60 | | |
| Y17919 | y17919 caffè cesar | mg. vernici | | kg/l | 7,00 | 9,15 | 64,05 | | |
| Y17934 | y17934 grigio cesar | mg. vernici | | kg/l | 9,00 | 8,45 | 76,05 | | |
| Y17935 | y17935 grafite | mg. vernici | | kg/l | 2,00 | 11,90 | 23,80 | | |
| Y1794 | y1794 b.co latte s.giacomo | mg. vernici | | kg/l | 25,00 | 5,05 | 126,25 | | |
| Y1795 | y1795 cammello s.giacomo ral1015 | mg. vernici | | kg/l | 4,00 | 8,85 | 35,40 | | |
| Y1796 | y1796 glicine 85 | mg. vernici | | kg/l | 5,00 | 8,20 | 41,00 | | |
| Y18021 | y18021 grigio | mg. vernici | | kg/l | 2,00 | 10,00 | 20,00 | | |

franco facin

ingegnere

AT S.r.l. (in liquidazione)

Tribunale di Pordenone - Fallimento n° 75.2015

Beni iscritti all'attivo della Società: Magazzino

Valore di Mercato «VM» (in continuità d'uso) e Valore di Liquidazione «VL» al 30.09.2015 (consistenza al 22.09.2015)

magazzino: dettaglio giacenze e valori attribuiti (spessore Sp = mm)

| codice | descrizione | ubicaz. | consistenza | | costo riferimento | | valutazione | | |
|--------|--|-------------|-------------|------|-------------------|--------|-------------|----|----|
| | | | Sp | unif | Q.tà | €/unif | totale € | VM | VL |
| Y18022 | y18022 grigio | mg. vernici | | kg/l | 2,00 | 8,20 | 16,40 | | |
| Y18024 | y18024 azzurro | mg. vernici | | kg/l | 2,00 | 8,45 | 16,90 | | |
| Y18032 | y18032 grigio ghiaia | mg. vernici | | kg/l | 7,00 | 8,45 | 59,15 | | |
| Y18055 | y18055 beige | mg. vernici | | kg/l | 3,00 | 8,45 | 25,35 | | |
| Y18145 | y18145 grigio acerbis | mg. vernici | | kg/l | 5,00 | 12,90 | 64,50 | | |
| Y18152 | y18152 blu luce idea | mg. vernici | | kg/l | 3,00 | 7,25 | 21,75 | | |
| Y18171 | y18171 rosso | mg. vernici | | kg/l | 4,00 | 17,22 | 68,88 | | |
| Y18172 | y18172 ruggine | mg. vernici | | kg/l | 9,00 | 16,28 | 146,52 | | |
| Y18173 | y18173 creta cesar | mg. vernici | | kg/l | 5,00 | 12,81 | 64,05 | | |
| Y18177 | y18177 grigio | mg. vernici | | kg/l | 4,00 | 8,20 | 32,80 | | |
| Y18211 | y18211 quarzo novamobili pri. fila.div | mg. vernici | | kg/l | 8,00 | 7,98 | 63,84 | | |
| Y18212 | y18212 bianco | mg. vernici | | kg/l | 2,00 | 7,20 | 14,40 | | |
| Y18216 | y18216 tortora 2mm acid | mg. vernici | | kg/l | 9,00 | 8,82 | 79,38 | | |
| Y18219 | y18219 bianco | mg. vernici | | kg/l | 3,00 | 7,20 | 21,60 | | |
| Y18220 | y18220 grigio | mg. vernici | | kg/l | 3,00 | 8,20 | 24,60 | | |
| Y18221 | y18221 grigio acerbis | mg. vernici | | kg/l | 4,00 | 8,80 | 35,20 | | |
| Y18223 | y18223 sabbia | mg. vernici | | kg/l | 6,00 | 5,93 | 35,58 | | |
| Y18251 | y18251 bianco veneran | mg. vernici | | kg/l | 5,00 | 7,20 | 36,00 | | |
| Y18269 | y18269 verde | mg. vernici | | kg/l | 3,00 | 11,90 | 35,70 | | |
| Y18277 | y18277 blu acqua ral 5021 | mg. vernici | | kg/l | 7,00 | 7,25 | 50,75 | | |
| Y18278 | y18278 azzurrino idea | mg. vernici | | kg/l | 2,00 | 8,45 | 16,90 | | |
| Y18279 | y18279 rosso granata | mg. vernici | | kg/l | 6,00 | 9,85 | 59,10 | | |
| Y18280 | y18280 malva | mg. vernici | | kg/l | 4,00 | 9,30 | 37,20 | | |
| Y18291 | y18291 ciclamino ncs s5040r50b | mg. vernici | | kg/l | 16,00 | 9,70 | 155,20 | | |
| Y18292 | y18292 viola ncs s6030r60b | mg. vernici | | kg/l | 20,00 | 9,30 | 186,00 | | |
| Y18293 | y18293 malva ncs s6020r50b | mg. vernici | | kg/l | 20,00 | 9,30 | 186,00 | | |
| Y18311 | y18311 bianco | mg. vernici | | kg/l | 18,00 | 7,20 | 129,60 | | |
| Y18324 | y18324 parquet 10mm | mg. vernici | | kg/l | 3,00 | 9,50 | 28,50 | | |
| Y18334 | y18334 beige | mg. vernici | | kg/l | 4,00 | 9,90 | 39,60 | | |
| Y18335 | y18335 bianco | mg. vernici | | kg/l | 2,00 | 7,20 | 14,40 | | |
| Y18354 | y18354 bianco | mg. vernici | | kg/l | 2,00 | 7,20 | 14,40 | | |
| Y18356 | y18356 marrone staud ncs s4010y10r | mg. vernici | | kg/l | 11,00 | 7,00 | 77,00 | | |
| Y18357 | y18357 verde staud ncs s4550b90g | mg. vernici | | kg/l | 11,00 | 11,90 | 130,90 | | |
| Y18360 | y18360 rosa staud ncs s0530r30b | mg. vernici | | kg/l | 4,00 | 8,45 | 33,80 | | |
| Y18390 | y18390 caffè cesar | mg. vernici | | kg/l | 7,00 | 12,10 | 84,70 | | |
| Y18391 | y18391 creta cesar | mg. vernici | | kg/l | 1,00 | 8,93 | 8,93 | | |
| Y18392 | y18392 ruggine cesar | mg. vernici | | kg/l | | 9,85 | 0,00 | | |
| Y18394 | y18394 blu cesar | mg. vernici | | kg/l | 10,00 | 10,08 | 100,80 | | |
| Y18395 | y18395 grafite cesar | mg. vernici | | kg/l | 3,00 | 8,45 | 25,35 | | |
| Y18400 | y18400 grafite cesar b v a | mg. vernici | | kg/l | | 9,14 | 0,00 | | |
| Y18401 | y18401 senape cesar | mg. vernici | | kg/l | 2,00 | 16,40 | 32,80 | | |
| Y18402 | y18402 cenere cesar | mg. vernici | | kg/l | 10,00 | 8,93 | 89,30 | | |
| Y18403 | y18403 grigio | mg. vernici | | kg/l | 8,00 | 9,14 | 73,12 | | |
| Y18411 | y18411 rosso | mg. vernici | | kg/l | 25,00 | 18,30 | 457,50 | | |
| Y18420 | y18420 grigio beige idea | mg. vernici | | kg/l | 2,00 | 8,45 | 16,90 | | |
| Y18472 | y18472 bronzo met. | mg. vernici | | kg/l | 10,00 | 11,05 | 110,50 | | |
| Y18497 | y18497 verde | mg. vernici | | kg/l | 7,00 | 11,90 | 83,30 | | |
| Y18498 | y18498 grigio | mg. vernici | | kg/l | 3,00 | 8,20 | 24,60 | | |
| Y18614 | y18614 bianco | mg. vernici | | kg/l | 10,00 | 8,20 | 82,00 | | |
| Y18615 | y18615 madreperla napoli | mg. vernici | | kg/l | 9,00 | 10,70 | 96,30 | | |
| Y18665 | y18665 verde acqua | mg. vernici | | kg/l | 2,00 | 9,80 | 19,60 | | |
| Y18666 | y18666 arabica | mg. vernici | | kg/l | 9,00 | 11,50 | 103,50 | | |
| Y18673 | y18673 turchese pastello | mg. vernici | | kg/l | 2,00 | 10,40 | 20,80 | | |
| Y18805 | y18805 madreperla | mg. vernici | | kg/l | 8,00 | 10,70 | 85,60 | | |
| Y18815 | y18815 grigio | mg. vernici | | kg/l | 6,00 | 10,50 | 63,00 | | |
| Y18816 | y18816 grigio | mg. vernici | | kg/l | 4,00 | 8,20 | 32,80 | | |
| Y18881 | y18881 giallo 1982 rullo | mg. vernici | | kg/l | 31,00 | 15,44 | 478,64 | | |
| Y1890 | y1890 sabbia ardeco | mg. vernici | | kg/l | 70,00 | 6,50 | 455,00 | | |

consulenza di valutazione

allegato.3 - pagina 26

franco facin

ingegnere

AT S.r.l. (in liquidazione)

Tribunale di Pordenone - Fallimento n° 75.2015

Beni iscritti all'attivo della Società: Magazzino

Valore di Mercato «VM» (in continuità d'uso) e Valore di Liquidazione «VL» al 30.09.2015 (consistenza al 22.09.2015)

magazzino: dettaglio giacenze e valori attribuiti (spese di Sp - unit)

| codice | descrizione | ubicaz. | consistenza | | | costo riferimento | | valutazione | |
|--------|---|------------|-------------|-------|-------|-------------------|----------|-------------|----|
| | | | Sp | unit | Q.tà | €/unit | totale € | VM | VL |
| Y18903 | y18903 corda | mg vernici | kg/l | 95,00 | 7,25 | 688,75 | | | |
| Y18911 | y18911 cacao kios | mg vernici | kg/l | 2,00 | 8,45 | 16,90 | | | |
| Y18914 | y18914 ottano kios | mg vernici | kg/l | 2,00 | 8,45 | 16,90 | | | |
| Y18943 | y18943 grigio | mg vernici | kg/l | 5,00 | 8,20 | 41,00 | | | |
| Y18958 | y18958 pesca kios | mg vernici | kg/l | 11,00 | 10,40 | 114,40 | | | |
| Y18959 | y18959 verde pastello birex | mg vernici | kg/l | 2,00 | 9,80 | 19,60 | | | |
| Y18981 | y18981 alluminio wm88 | mg vernici | kg/l | 8,00 | 14,70 | 117,60 | | | |
| Y18999 | y18999 bianco veneta a campione | mg vernici | kg/l | 10,00 | 8,25 | 82,50 | | | |
| Y19019 | y19019 bianco | mg vernici | kg/l | 5,00 | 7,20 | 36,00 | | | |
| Y1902 | y1902 rosa | mg vernici | kg/l | 58,00 | 7,50 | 435,00 | | | |
| Y1903 | y1903 melanzana gatto | mg vernici | kg/l | 2,00 | 7,30 | 14,60 | | | |
| Y19071 | y19071 grigio scuro | mg vernici | kg/l | 5,00 | 8,90 | 44,50 | | | |
| Y19083 | y19083 madreperla | mg vernici | kg/l | 29,00 | 8,50 | 246,50 | | | |
| Y19155 | y19155 grigio metal | mg vernici | kg/l | 1,00 | 13,80 | 13,80 | | | |
| Y19182 | y19182 bianco rullo veneta | mg vernici | kg/l | 45,00 | 8,50 | 382,50 | | | |
| Y19183 | y19183 sabbia novamobili | mg vernici | kg/l | 6,00 | 10,00 | 60,00 | | | |
| Y19200 | y19200 bianco napol ex0131 | mg vernici | kg/l | 8,00 | 8,30 | 66,40 | | | |
| Y19226 | y19226 muschio | mg vernici | kg/l | 1,00 | 13,00 | 13,00 | | | |
| Y19227 | y19227 grafite | mg vernici | kg/l | 6,00 | 8,30 | 49,80 | | | |
| Y19231 | y19231 grigio limo | mg vernici | kg/l | 4,00 | 10,20 | 40,80 | | | |
| Y19260 | y19260 grigio seta napol play ral7044 | mg vernici | kg/l | 7,00 | 9,90 | 69,30 | | | |
| Y19261 | y19261 caffè novamobili rcr ex1182 | mg vernici | kg/l | 23,00 | 9,10 | 209,30 | | | |
| Y19305 | y19305 grigio met- leroy merlin | mg vernici | kg/l | 5,00 | 11,50 | 57,50 | | | |
| Y19314 | y19314 tortora chiaro essedue ex 0058 | mg vernici | kg/l | 7,00 | 8,50 | 59,50 | | | |
| Y19316 | y19316 sabbia verglob ex 0057 | mg vernici | kg/l | 10,00 | 8,30 | 83,00 | | | |
| Y19329 | y19329 sabbia | mg vernici | kg/l | 25,00 | 8,70 | 217,50 | | | |
| Y19330 | y19330 bianco | mg vernici | kg/l | 2,00 | 9,70 | 19,40 | | | |
| Y19331 | y19331 grigio | mg vernici | kg/l | 4,00 | 13,00 | 52,00 | | | |
| Y19332 | y19332 cuoio | mg vernici | kg/l | 7,00 | 13,05 | 91,35 | | | |
| Y19333 | y19333 gelsomino | mg vernici | kg/l | 3,00 | 13,00 | 39,00 | | | |
| Y19376 | y19376 bianco | mg vernici | kg/l | 1,00 | 12,50 | 12,50 | | | |
| Y19377 | y19377 bianco | mg vernici | kg/l | 1,00 | 12,50 | 12,50 | | | |
| Y19378 | y19378 marrone | mg vernici | kg/l | 1,00 | 12,65 | 12,65 | | | |
| Y19397 | y19397 grigio parisot | mg vernici | kg/l | 5,00 | 11,45 | 57,25 | | | |
| Y19398 | y19398 visone jesse | mg vernici | kg/l | 7,00 | 8,60 | 60,20 | | | |
| Y19418 | y19418 verde met. | mg vernici | kg/l | 4,00 | 9,90 | 39,60 | | | |
| Y19450 | y19450 giallo verglob dall'agnese ex 0304 | mg vernici | kg/l | 6,00 | 17,00 | 102,00 | | | |
| Y19452 | y19452 tortora | mg vernici | kg/l | 2,00 | 9,80 | 19,60 | | | |
| Y19464 | y19464 alluminio met. bsb | mg vernici | kg/l | 1,00 | 13,80 | 13,80 | | | |
| Y1967 | y1967 blu rab | mg vernici | kg/l | 23,00 | 9,00 | 207,00 | | | |
| Y1968 | y1968 celeste milldue rab | mg vernici | kg/l | 20,00 | 6,59 | 131,80 | | | |
| Y1969 | y1969 marrone rab | mg vernici | kg/l | 7,00 | 9,99 | 69,93 | | | |
| Y1970 | y1970 salmone | mg vernici | kg/l | 9,00 | 17,50 | 157,50 | | | |
| Y1973 | y1973 verde chia rab | mg vernici | kg/l | 4,00 | 6,60 | 26,40 | | | |
| Y1974 | y1974 acquamarina rab | mg vernici | kg/l | 8,00 | 9,20 | 73,60 | | | |
| Y1975 | y1975 verde mela rab | mg vernici | kg/l | 9,00 | 12,00 | 108,00 | | | |
| Y1976 | y1976 glicine prog. bagno sedit | mg vernici | kg/l | 14,00 | 7,30 | 102,20 | | | |
| Y1977 | y1977 viola milldue | mg vernici | kg/l | 17,00 | 7,90 | 134,30 | | | |
| Y1978 | y1978 verde scuro | mg vernici | kg/l | 11,00 | 9,80 | 107,80 | | | |
| Y1979 | y1979 verde smeraldo rab | mg vernici | kg/l | 61,00 | 13,00 | 793,00 | | | |
| Y1980 | y1980 azzurro cielo milldue | mg vernici | kg/l | 25,00 | 4,68 | 117,00 | | | |
| Y1981 | y1981 melanzana artesi | mg vernici | kg/l | 12,00 | 9,50 | 114,00 | | | |
| Y1982 | y1982 giallo | mg vernici | kg/l | 11,00 | 11,00 | 121,00 | | | |
| Y1984 | y1984 blu 87 | mg vernici | kg/l | 13,00 | 9,95 | 129,35 | | | |
| Y1999 | y1999 celeste artesi | mg vernici | kg/l | 80,00 | 6,70 | 536,00 | | | |
| Y2000 | y2000 alluminio artesi rab milldue | mg vernici | kg/l | 12,00 | 15,74 | 188,88 | | | |
| Y20032 | y20032 antracite rauch | mg vernici | kg/l | 5,00 | 12,90 | 64,50 | | | |
| Y20033 | y20033 nero rauch | mg vernici | kg/l | 5,00 | 12,90 | 64,50 | | | |

consulenza di valutazione

allegato.3 - pagina 27

franco facin

ingegnere

AT S.r.l. (in liquidazione)

Tribunale di Pordenone - Fallimento n° 75.2015

Beni iscritti all'attivo della Società: Magazzino

Valore di Mercato «VM» (in continuità d'uso) e Valore di Liquidazione «VL» al 30.09.2015 (consistenza al 22.09.2015)

magazzino: dettaglio giacenze e valori attribuiti (spese di Sp. Am.)

| codice | descrizione | ubicaz. | consistenza | | costo riferimento | | valutazione | | |
|--------|--|------------|-------------|------|-------------------|--------|-------------|----|----|
| | | | Sp | unit | Q.tà | €/unit | totale € | VM | VL |
| Y2004 | y2004 rame metal | mg.vernici | | kg/l | 19,00 | 9,30 | 176,70 | | |
| Y20059 | y20059 beige rauch | mg.vernici | | kg/l | 6,00 | 12,25 | 73,50 | | |
| Y2007 | y2007 grigio perla iride | mg.vernici | | kg/l | 3,00 | 11,00 | 33,00 | | |
| Y20354 | y20354 blu | mg.vernici | | kg/l | 4,00 | 11,00 | 44,00 | | |
| Y2052 | y2052 rosso pedini | mg.vernici | | kg/l | 11,00 | 14,50 | 159,50 | | |
| Y2053 | y2053 blu | mg.vernici | | kg/l | | 7,90 | 0,00 | | |
| Y2071 | y2071 grigio | mg.vernici | | kg/l | 11,00 | 7,90 | 86,90 | | |
| Y2079 | y2079 verde pastello artesi | mg.vernici | | kg/l | 125,00 | 11,25 | 1.406,25 | | |
| Y20868 | y20868 perla 17096 | mg.vernici | | kg/l | 15,00 | 8,40 | 126,00 | | |
| Y20869 | y20869 tortora 17100 | mg.vernici | | kg/l | 10,00 | 8,40 | 84,00 | | |
| Y2090 | y2090 cacao | mg.vernici | | kg/l | 9,00 | 9,00 | 81,00 | | |
| Y20948 | y20948 grigio polvere | mg.vernici | | kg/l | 7,00 | 14,10 | 98,70 | | |
| Y20958 | y20958 senape jesse 2/6mm | mg.vernici | | kg/l | 3,00 | 13,90 | 41,70 | | |
| Y20959 | y20959 bianco cattedan | mg.vernici | | kg/l | 12,00 | 9,80 | 117,60 | | |
| Y20960 | y20960 lime jesse 2/6mm | mg.vernici | | kg/l | 10,00 | 16,20 | 162,00 | | |
| Y20964 | y20964 amaranto jesse 2/6mm | mg.vernici | | kg/l | 4,00 | 16,95 | 67,80 | | |
| Y21019 | y21019 panna jesse 2mm | mg.vernici | | kg/l | 2,00 | 13,40 | 26,80 | | |
| Y21020 | y21020 avorio jesse 2mm | mg.vernici | | kg/l | 4,00 | 13,40 | 53,60 | | |
| Y21025 | y21025 ostrica jesse 2/6mm | mg.vernici | | kg/l | 8,00 | 8,70 | 69,60 | | |
| Y21026 | y21026 rosso cina jesse 2/6mm | mg.vernici | | kg/l | 5,00 | 16,50 | 82,50 | | |
| Y21027 | y21027 oceano jesse 2/6mm | mg.vernici | | kg/l | 3,00 | 13,50 | 40,50 | | |
| Y21030 | y21030 moka jesse 2/6mm | mg.vernici | | kg/l | 10,00 | 11,20 | 112,00 | | |
| Y21053 | y21053 corda jesse 2mm | mg.vernici | | kg/l | 12,00 | 10,20 | 122,40 | | |
| Y21054 | y21054 gesso jesse 2mm | mg.vernici | | kg/l | 4,00 | 8,20 | 32,80 | | |
| Y21055 | y21055 bianco jesse 2mm | mg.vernici | | kg/l | 7,00 | 9,60 | 67,20 | | |
| Y21057 | y21057 tortora jesse 2mm | mg.vernici | | kg/l | 17,00 | 9,40 | 159,80 | | |
| Y21078 | y21078 ottanio jesse 2/6mm | mg.vernici | | kg/l | 23,00 | 10,60 | 243,80 | | |
| Y21079 | y21079 arancio jesse 2/6mm | mg.vernici | | kg/l | 4,00 | 15,30 | 61,20 | | |
| Y21081 | y21081 cenere jesse 2/6mm | mg.vernici | | kg/l | 5,00 | 10,40 | 52,00 | | |
| Y21093 | y21093 corda jesse 6mm | mg.vernici | | kg/l | 17,00 | 10,20 | 173,40 | | |
| Y21094 | y21094 panna jesse 6mm | mg.vernici | | kg/l | 20,00 | 8,20 | 164,00 | | |
| Y21100 | y21100 avorio jesse 6mm | mg.vernici | | kg/l | 17,00 | 8,60 | 146,20 | | |
| Y21102 | y21102 tortora jesse 6mm | mg.vernici | | kg/l | 4,00 | 8,20 | 32,80 | | |
| Y21103 | y21103 gesso jesse 6mm | mg.vernici | | kg/l | 8,00 | 8,20 | 65,60 | | |
| Y21104 | y21104 bianco jesse 6mm | mg.vernici | | kg/l | 5,00 | 9,40 | 47,00 | | |
| Y21105 | y21105 fondo madreperla napol | mg.vernici | | kg/l | 23,00 | 12,10 | 278,30 | | |
| Y21106 | y21106 bianco napol | mg.vernici | | kg/l | 20,00 | 13,50 | 270,00 | | |
| Y21108 | y21108 tortora fl4 marioli | mg.vernici | | kg/l | 1,00 | 13,50 | 13,50 | | |
| Y21159 | y21159 sabbia 2mm jesse | mg.vernici | | kg/l | 15,00 | 9,60 | 144,00 | | |
| Y21163 | y21163 turchese 2mm | mg.vernici | | kg/l | 5,00 | 16,30 | 81,50 | | |
| Y21165 | y21165 verde muschio 2mm | mg.vernici | | kg/l | 3,00 | 14,30 | 42,90 | | |
| Y21166 | y21166 grigio fl4 | mg.vernici | | kg/l | 3,00 | 14,90 | 44,70 | | |
| Y21171 | y21171 malva 2mm | mg.vernici | | kg/l | 2,00 | 14,30 | 28,60 | | |
| Y21173 | y21173 bianco exc4 | mg.vernici | | kg/l | 5,00 | 10,90 | 54,50 | | |
| Y21174 | y21174 ardesia 2mm | mg.vernici | | kg/l | 3,00 | 9,80 | 29,40 | | |
| Y21175 | y21175 bianco fl4 | mg.vernici | | kg/l | 1,00 | 13,20 | 13,20 | | |
| Y21180 | y21180 cobalto 2mm | mg.vernici | | kg/l | 2,00 | 17,00 | 34,00 | | |
| Y21420 | y21420 bianco exch3,2 s.galli parisot | mg.vernici | | kg/l | 11,00 | 9,60 | 105,60 | | |
| Y21433 | y21433 grigio scuro ral des 000,60,00 | mg.vernici | | kg/l | 3,00 | 9,90 | 29,70 | | |
| Y21434 | y21434 beige ral des 080,80,05 | mg.vernici | | kg/l | 2,00 | 13,70 | 27,40 | | |
| Y21435 | y21435 grigio chiaro ral des 000,75,00 | mg.vernici | | kg/l | 2,00 | 13,70 | 27,40 | | |
| Y2144 | y2144 blu cielo hr ral5015 | mg.vernici | | kg/l | 15,00 | 7,60 | 114,00 | | |
| Y21445 | y21445 grigio ral8019 | mg.vernici | | kg/l | 19,00 | 9,48 | 180,12 | | |
| Y21547 | y21547 bianco | mg.vernici | | kg/l | 15,00 | 9,40 | 141,00 | | |
| Y2158 | y2158 panna str | mg.vernici | | kg/l | 2,00 | 7,11 | 14,22 | | |
| Y21627 | y21627 bianco cesar | mg.vernici | | kg/l | 4,00 | 13,40 | 53,60 | | |
| Y21802 | y21802 manhattan exch dal cin | mg.vernici | | kg/l | 3,00 | 11,30 | 33,90 | | |
| Y2181 | y2181 cacao (campione) | mg.vernici | | kg/l | 27,00 | 8,50 | 229,50 | | |

consulenza di valutazione

allegato.3 - pagina 28

franco facin

ingegnere

AT S.r.l. (in liquidazione)

Tribunale di Pordenone - Fallimento n° 75.2015

Beni iscritti all'attivo della Società: Magazzino

Valore di Mercato «VM» (in continuità d'uso) e Valore di Liquidazione «VL» al 30.09.2015 (consistenza al 22.09.2015)

magazzino: dettaglio giacenze e valori attribuiti (spese Sp. omi)

| codice | descrizione | ubicaz. | consistenza | | | costo riferimento | | valutazione | |
|--------|---|------------|-------------|------|-------|-------------------|----------|-------------|----|
| | | | Sp | unit | Q.tà | €/unit | totale € | VM | VL |
| Y21904 | y21904 retro madreperlato | mg.vernici | | kg/l | 2,00 | 12,60 | 25,20 | | |
| Y21982 | y21982 oro 13026 agora' | mg.vernici | | kg/l | 3,00 | 14,50 | 43,50 | | |
| Y22014 | y22014 mediterraneo 13258 agora' | mg.vernici | | kg/l | 3,00 | 12,70 | 38,10 | | |
| Y22152 | y22152 grigio finestra record birex ral7040 | mg.vernici | | kg/l | 9,00 | 8,40 | 75,60 | | |
| Y22221 | y22221 azzurro met. exci19 saratoga | mg.vernici | | kg/l | 10,00 | 14,00 | 140,00 | | |
| Y22228 | y22228 grigio pantone 403c dal bo' | mg.vernici | | kg/l | 9,00 | 8,50 | 76,50 | | |
| Y22288 | y22288 beige i1078 | mg.vernici | | kg/l | 1,00 | 13,50 | 13,50 | | |
| Y22324 | y22324 giallo milldue | mg.vernici | | kg/l | 4,00 | 14,45 | 57,80 | | |
| Y22325 | y22325 grigio sabbia milldue | mg.vernici | | kg/l | 4,00 | 11,20 | 44,80 | | |
| Y22326 | y22326 visone 375 milldue | mg.vernici | | kg/l | 4,00 | 11,20 | 44,80 | | |
| Y22327 | y22327 rosso milldue | mg.vernici | | kg/l | 4,00 | 11,80 | 47,20 | | |
| Y22363 | y22363 rosa antico exci15 artesi | mg.vernici | | kg/l | 4,00 | 11,80 | 47,20 | | |
| Y22471 | y22471 grigio ch. artesi | mg.vernici | | kg/l | 13,00 | 11,00 | 143,00 | | |
| Y22472 | y22472 grigio topo artesi | mg.vernici | | kg/l | 5,00 | 11,50 | 57,50 | | |
| Y22473 | y22473 rosa venezia artesi | mg.vernici | | kg/l | 3,00 | 11,00 | 33,00 | | |
| Y22476 | y22476 idea 2 | mg.vernici | | kg/l | 12,00 | 9,70 | 116,40 | | |
| Y22477 | y22477 grigio idea 3 | mg.vernici | | kg/l | 13,00 | 11,00 | 143,00 | | |
| Y22591 | y22591 peonia milldue | mg.vernici | | kg/l | 2,00 | 13,90 | 27,80 | | |
| Y22592 | y22592 titanio compab | mg.vernici | | kg/l | 2,00 | 13,90 | 27,80 | | |
| Y22593 | y22593 burro compab | mg.vernici | | kg/l | 3,00 | 13,90 | 41,70 | | |
| Y2280 | y2280 rosso | mg.vernici | | kg/l | 12,00 | 12,30 | 147,60 | | |
| Y23038 | y23038 ferro complex | mg.vernici | | kg/l | 7,00 | 16,00 | 112,00 | | |
| Y23089 | y23089 bronzo | mg.vernici | | kg/l | 2,00 | 19,20 | 38,40 | | |
| Y23090 | y23090 rame | mg.vernici | | kg/l | 8,00 | 13,10 | 104,80 | | |
| Y2333 | y2333 verde artesi | mg.vernici | | kg/l | 3,00 | 11,20 | 33,60 | | |
| Y2431 | y2431 rosa agora' | mg.vernici | | kg/l | 65,00 | 6,20 | 403,00 | | |
| Y2432 | y2432 arancio agora' artesi | mg.vernici | | kg/l | 9,00 | 17,80 | 160,20 | | |
| Y2433 | y2433 verde medio agora' bmt | mg.vernici | | kg/l | 67,00 | 8,10 | 542,70 | | |
| Y2434 | y2434 blu avio agora' | mg.vernici | | kg/l | 44,00 | 9,00 | 396,00 | | |
| Y2435 | y2435 blu elettrico agora' | mg.vernici | | kg/l | 60,00 | 11,00 | 660,00 | | |
| Y2436 | y2436 avorio sabbia scuro agora' | mg.vernici | | kg/l | 30,00 | 6,90 | 207,00 | | |
| Y2451 | y2451 rosso fuoco | mg.vernici | | kg/l | 11,00 | 8,75 | 96,25 | | |
| Y2454 | y2454 limoncello | mg.vernici | | kg/l | 17,00 | 5,90 | 100,30 | | |
| Y2516 | y2516 beige | mg.vernici | | kg/l | 26,00 | 9,00 | 234,00 | | |
| Y2611 | y2611 deserto str | mg.vernici | | kg/l | 10,00 | 7,00 | 70,00 | | |
| Y2811 | y2811 verde pisello | mg.vernici | | kg/l | 46,00 | 5,40 | 248,40 | | |
| Y2990 | y2990 fucsia lilla | mg.vernici | | kg/l | 5,00 | 7,60 | 38,00 | | |
| Y2991 | y2991 viola ciclamino | mg.vernici | | kg/l | 11,00 | 11,00 | 121,00 | | |
| Y2992 | y2992 arancio aragosta | mg.vernici | | kg/l | 35,00 | 10,20 | 357,00 | | |
| Y2997 | y2997 viola erica branchetti ncs s2060r40b | mg.vernici | | kg/l | 12,00 | 11,70 | 140,40 | | |
| Y3005 | y3005 grigio verardo | mg.vernici | | kg/l | 8,00 | 8,20 | 65,60 | | |
| Y3056 | y3056 blu san giacomo | mg.vernici | | kg/l | 8,00 | 13,04 | 104,32 | | |
| Y3066 | y3066 grigio ncs s1005 r80b | mg.vernici | | kg/l | 4,00 | 6,20 | 24,80 | | |
| Y3105 | y3105 bianco | mg.vernici | | kg/l | 13,00 | 5,00 | 65,00 | | |
| Y3106 | y3106 arancio lap ncs s0585-y60r | mg.vernici | | kg/l | 5,00 | 12,70 | 63,50 | | |
| Y3227 | y3227 giallo curry | mg.vernici | | kg/l | 17,00 | 6,80 | 115,60 | | |
| Y3345 | y3345 arancio | mg.vernici | | kg/l | 5,00 | 10,50 | 52,50 | | |
| Y3380 | y3380 verde sporting | mg.vernici | | kg/l | 19,00 | 9,71 | 184,49 | | |
| Y3381 | y3381 marrone scuro cuoio | mg.vernici | | kg/l | 34,00 | 7,50 | 255,00 | | |
| Y3382 | y3382 corda alf | mg.vernici | | kg/l | 72,00 | 5,40 | 388,80 | | |
| Y3391 | y3391 cacao rcr | mg.vernici | | kg/l | 10,00 | 17,55 | 175,50 | | |
| Y3406 | y3406 verde | mg.vernici | | kg/l | 24,00 | 6,20 | 148,80 | | |
| Y3414 | y3414 giallo | mg.vernici | | kg/l | 35,00 | 12,30 | 430,50 | | |
| Y3415 | y3415 rosso | mg.vernici | | kg/l | 36,00 | 8,90 | 320,40 | | |
| Y3416 | y3416 verde | mg.vernici | | kg/l | 60,00 | 8,25 | 495,00 | | |
| Y3417 | y3417 arancio | mg.vernici | | kg/l | 4,00 | 9,10 | 36,40 | | |
| Y3421 | y3421 arancio disa | mg.vernici | | kg/l | 40,00 | 9,50 | 380,00 | | |
| Y3428 | y3428 rosso imagoiflama | mg.vernici | | kg/l | 2,00 | 21,20 | 42,40 | | |

AT S.r.l. (in liquidazione)

Tribunale di Pordenone - Fallimento n° 75.2015

Beni iscritti all'attivo della Società: Magazzino

Valore di Mercato «VM» (in continuità d'uso) e Valore di Liquidazione «VL» al 30.09.2015 (consistenza al 22.09.2015)

magazzino: dettaglio giacenze e valori attribuiti (spessore 20 mm)

| codice | descrizione | ubicaz. | consistenza | | costo riferimento | | valutazione | |
|--------|----------------------------------|-------------|-------------|-------|-------------------|----------|-------------|----|
| | | | Sp | Q.tà | €/unit | totale € | VM | VL |
| Y3460 | y3460 giallo | mg. vernici | kg/l | 23,00 | 6,80 | 156,40 | | |
| Y3638 | y3638 oro antico | mg. vernici | kg/l | 16,00 | 16,50 | 264,00 | | |
| Y3712 | y3712 rosso violetto ral 4002 | mg. vernici | kg/l | 1,00 | 9,50 | 9,50 | | |
| Y3728 | y3728 rosso metal rcr | mg. vernici | kg/l | 19,00 | 18,55 | 352,45 | | |
| Y3774 | y3774 champagne metal milldue | mg. vernici | kg/l | 14,00 | 9,10 | 127,40 | | |
| Y3776 | y3776 verde acido rcr | mg. vernici | kg/l | 4,00 | 8,60 | 34,40 | | |
| Y3810 | y3810 madre perla napol kies rab | mg. vernici | kg/l | 6,00 | 9,05 | 54,30 | | |
| Y3817 | y3817 inox zaccariotto gicinque | mg. vernici | kg/l | 5,00 | 11,50 | 57,50 | | |
| Y3818 | y3818 rosso chiaro | mg. vernici | kg/l | 3,00 | 17,45 | 52,35 | | |
| Y3845 | y3845 bianco | mg. vernici | kg/l | 3,00 | 7,20 | 21,60 | | |
| Y3848 | y3848 rosso granata | mg. vernici | kg/l | 13,00 | 9,50 | 123,50 | | |
| Y3853 | y3853 terra rose inda | mg. vernici | kg/l | 20,00 | 8,85 | 177,00 | | |
| Y3855 | y3855 tenna rab | mg. vernici | kg/l | 5,00 | 8,20 | 41,00 | | |
| Y3858 | y3858 verde scuro | mg. vernici | kg/l | 35,00 | 11,00 | 385,00 | | |
| Y3867 | y3867 giallo scuro | mg. vernici | kg/l | 16,00 | 9,60 | 153,60 | | |
| Y3868 | y3868 cacao | mg. vernici | kg/l | 45,00 | 13,00 | 585,00 | | |
| Y3880 | y3880 grigio gatto | mg. vernici | kg/l | 9,00 | 8,34 | 75,06 | | |
| Y3885 | y3885 verde albero | mg. vernici | kg/l | 44,00 | 7,45 | 327,80 | | |
| Y3887 | y3887 verde foglia | mg. vernici | kg/l | 10,00 | 9,45 | 94,50 | | |
| Y3889 | y3889 blu denim | mg. vernici | kg/l | 9,00 | 11,50 | 103,50 | | |
| Y3892 | y3892 verde dan kuech | mg. vernici | kg/l | 14,00 | 8,70 | 121,80 | | |
| Y3894 | y3894 rosso corallo | mg. vernici | kg/l | 59,00 | 10,10 | 595,90 | | |
| Y3925 | y3925 giallo | mg. vernici | kg/l | 6,00 | 10,80 | 64,80 | | |
| Y3931 | y3931 giallo | mg. vernici | kg/l | 21,00 | 8,80 | 184,80 | | |
| Y3933 | y3933 corda gory cucine | mg. vernici | kg/l | 11,00 | 8,90 | 97,90 | | |
| Y3934 | y3934 arancio | mg. vernici | kg/l | 16,00 | 16,00 | 256,00 | | |
| Y3936 | y3936 verde | mg. vernici | kg/l | 11,00 | 16,40 | 180,40 | | |
| Y3937 | y3937 pastel green | mg. vernici | kg/l | 19,00 | 9,60 | 182,40 | | |
| Y39573 | y39573 ottone brunito ex y 0089 | mg. vernici | kg/l | 2,00 | 18,80 | 37,60 | | |
| Y39575 | y39575 rame ex y 0015 | mg. vernici | kg/l | 2,00 | 10,72 | 21,44 | | |
| Y39585 | y39585 prugna met. ex y 0103 | mg. vernici | kg/l | 3,00 | 14,00 | 42,00 | | |
| Y3968 | y3968 gemme | mg. vernici | kg/l | 9,00 | 9,70 | 87,30 | | |
| Y3982 | y3982 arancio ral2009 | mg. vernici | kg/l | 10,00 | 15,60 | 156,00 | | |
| Y4011 | y4011 violetto perlato ral 4011 | mg. vernici | kg/l | 6,00 | 9,55 | 57,30 | | |
| Y4040 | y4040 gemme | mg. vernici | kg/l | 3,00 | 7,30 | 21,90 | | |
| Y4065 | y4065 camoscio inda | mg. vernici | kg/l | 6,00 | 8,45 | 50,70 | | |
| Y4079 | y4079 castagno inda | mg. vernici | kg/l | 3,00 | 8,85 | 26,55 | | |
| Y4080 | y4080 verde acqua inda | mg. vernici | kg/l | 7,00 | 8,95 | 62,65 | | |
| Y4083 | y4083 pistacchio inda | mg. vernici | kg/l | 14,00 | 6,95 | 97,30 | | |
| Y4086 | y4086 grafite inda ral 7024 | mg. vernici | kg/l | 5,00 | 10,10 | 50,50 | | |
| Y4088 | y4088 malva inda | mg. vernici | kg/l | 26,00 | 15,70 | 408,20 | | |
| Y4089 | y4089 azzurro inda | mg. vernici | kg/l | 7,00 | 7,30 | 51,10 | | |
| Y4097 | y4097 bianco | mg. vernici | kg/l | 4,00 | 7,30 | 29,20 | | |
| Y4106 | y4106 blu pavone inda | mg. vernici | kg/l | 17,00 | 8,60 | 146,20 | | |
| Y4107 | y4107 arancia inda | mg. vernici | kg/l | 8,00 | 12,80 | 102,40 | | |
| Y4113 | y4113 senape inda | mg. vernici | kg/l | 10,00 | 8,40 | 84,00 | | |
| Y4114 | y4114 blu parigi inda | mg. vernici | kg/l | 3,00 | 11,90 | 35,70 | | |
| Y4116 | y4116 ceralacca inda | mg. vernici | kg/l | 19,00 | 11,70 | 222,30 | | |
| Y4120 | y4120 rosso antico inda | mg. vernici | kg/l | 17,00 | 8,90 | 151,30 | | |
| Y4133 | y4133 verde bosco inda | mg. vernici | kg/l | 8,00 | 9,40 | 75,20 | | |
| Y4134 | y4134 madreperla inda | mg. vernici | kg/l | 8,00 | 7,65 | 61,20 | | |
| Y4137 | y4137 glicine inda | mg. vernici | kg/l | | 7,65 | 0,00 | | |
| Y4194 | y4194 rosa inda | mg. vernici | kg/l | 4,00 | 7,00 | 28,00 | | |
| Y4236 | y4236 verde muschio | mg. vernici | kg/l | 15,00 | 10,80 | 162,00 | | |
| Y4240 | y4240 rugiada nvm | mg. vernici | kg/l | 2,00 | 12,65 | 25,30 | | |
| Y4251 | y4251 blu d'oriente inda | mg. vernici | kg/l | 4,00 | 8,40 | 33,60 | | |
| Y4273 | y4273 grigio europeo | mg. vernici | kg/l | 3,00 | 10,30 | 30,90 | | |
| Y4398 | y4398 lilla | mg. vernici | kg/l | 5,00 | 10,15 | 50,75 | | |

AT S.r.l. (in liquidazione)

Tribunale di Pordenone - Fallimento n° 75.2015

Beni iscritti all'attivo della Società: Magazzino

Valore di Mercato «VM» (in continuità d'uso) e Valore di Liquidazione «VL» al 30.09.2015 (consistenza al 22.09.2015)

magazzino: dettaglio giacenze e valori attribuiti (spessore Sp = mm)

| codice | descrizione | ubicaz. | consistenza | | costo riferimento | | valutazione | |
|--------|----------------------------------|------------|-------------|-------|-------------------|----------|-------------|----|
| | | | Sp | Q.tà | €/unit | totale € | VM | VL |
| Y4408 | y4408 bianco ycam | mg.vernici | kg/l | 15,00 | 7,80 | 117,00 | | |
| Y4409 | y4409 verde | mg.vernici | kg/l | 24,00 | 9,20 | 220,80 | | |
| Y4423 | y4423 acquamarina aka lefitalia | mg.vernici | kg/l | 23,00 | 8,60 | 197,80 | | |
| Y4480 | y4480 terra di luna inda | mg.vernici | kg/l | 11,00 | 6,00 | 66,00 | | |
| Y4489 | y4489 prugna inda | mg.vernici | kg/l | 8,00 | 16,50 | 132,00 | | |
| Y4522 | y4522 bronzo | mg.vernici | kg/l | 3,00 | 11,00 | 33,00 | | |
| Y4581 | y4581 bianco | mg.vernici | kg/l | 7,00 | 8,00 | 56,00 | | |
| Y4584 | y4584 rosso fuoco | mg.vernici | kg/l | 20,00 | 11,40 | 228,00 | | |
| Y4585 | y4585 marrone | mg.vernici | kg/l | 18,00 | 9,90 | 178,20 | | |
| Y4586 | y4586 azzurro cima | mg.vernici | kg/l | 6,00 | 8,70 | 52,20 | | |
| Y4587 | y4587 grigio | mg.vernici | kg/l | 9,00 | 10,10 | 90,90 | | |
| Y4588 | y4588 bianco panna | mg.vernici | kg/l | 7,00 | 7,75 | 54,25 | | |
| Y4589 | y4589 arancio | mg.vernici | kg/l | 21,00 | 12,50 | 262,50 | | |
| Y4590 | y4590 bianco panna | mg.vernici | kg/l | 46,00 | 8,45 | 388,70 | | |
| Y4591 | y4591 grigio scuro | mg.vernici | kg/l | 30,00 | 10,20 | 306,00 | | |
| Y4592 | y4592 blu | mg.vernici | kg/l | 30,00 | 13,50 | 405,00 | | |
| Y4627 | y4627 giallo | mg.vernici | kg/l | 23,00 | 16,00 | 368,00 | | |
| Y4628 | y4628 bleu | mg.vernici | kg/l | 38,00 | 10,10 | 383,80 | | |
| Y4629 | y4629 azzurro rab | mg.vernici | kg/l | 24,00 | 10,40 | 249,60 | | |
| Y4630 | y4630 bianco | mg.vernici | kg/l | 73,00 | 7,30 | 532,90 | | |
| Y4631 | y4631 rosso | mg.vernici | kg/l | 28,00 | 12,10 | 338,80 | | |
| Y4632 | y4632 verde acquamar | mg.vernici | kg/l | 52,00 | 10,00 | 520,00 | | |
| Y4633 | y4633 bianco panna | mg.vernici | kg/l | 27,00 | 11,90 | 321,30 | | |
| Y4634 | y4634 argento | mg.vernici | kg/l | 23,00 | 7,60 | 174,80 | | |
| Y4668 | y4668 ecru | mg.vernici | kg/l | 7,00 | 10,30 | 72,10 | | |
| Y4669 | y4669 bianco latte | mg.vernici | kg/l | 18,00 | 7,00 | 126,00 | | |
| Y4671 | y4671 avorio cesar | mg.vernici | kg/l | 5,00 | 11,70 | 58,50 | | |
| Y4683 | y4683 arancio | mg.vernici | kg/l | 6,00 | 13,80 | 82,80 | | |
| Y4689 | y4689 beige | mg.vernici | kg/l | 7,00 | 7,41 | 51,87 | | |
| Y4690 | y4690 rame metallizzato saratoga | mg.vernici | kg/l | 1,00 | 14,00 | 14,00 | | |
| Y4731 | y4731 malva elmar | mg.vernici | kg/l | 19,00 | 8,30 | 157,70 | | |
| Y4760 | y4760 salchi | mg.vernici | kg/l | 4,00 | 8,70 | 34,80 | | |
| Y4762 | y4762 bianco martex | mg.vernici | kg/l | 14,00 | 7,30 | 102,20 | | |
| Y4763 | y4763 rosso | mg.vernici | kg/l | 65,00 | 12,30 | 799,50 | | |
| Y4764 | y4764 verde | mg.vernici | kg/l | 51,00 | 16,30 | 831,30 | | |
| Y4765 | y4765 corda | mg.vernici | kg/l | 14,00 | 7,50 | 105,00 | | |
| Y4770 | y4770 viola | mg.vernici | kg/l | 4,00 | 22,25 | 89,00 | | |
| Y4772 | y4772 cipria novello | mg.vernici | kg/l | 9,00 | 8,45 | 76,05 | | |
| Y4791 | y4791 verde | mg.vernici | kg/l | 3,00 | 9,60 | 28,80 | | |
| Y4796 | y4796 albicocca | mg.vernici | kg/l | 2,00 | 9,65 | 19,30 | | |
| Y4826 | y4826 bianco pedini 4/6 mm | mg.vernici | kg/l | 5,00 | 8,20 | 41,00 | | |
| Y4827 | y4827 bianco | mg.vernici | kg/l | 19,00 | 7,45 | 141,55 | | |
| Y4828 | y4828 marrone | mg.vernici | kg/l | 5,00 | 11,00 | 55,00 | | |
| Y4829 | y4829 grigio pedini | mg.vernici | kg/l | 32,00 | 10,00 | 320,00 | | |
| Y4831 | y4831 amaranto | mg.vernici | kg/l | 11,00 | 15,55 | 171,05 | | |
| Y4832 | y4832 giallo zaccariot to | mg.vernici | kg/l | 7,00 | 15,75 | 110,25 | | |
| Y4833 | y4833 cioccolato | mg.vernici | kg/l | 1,00 | 9,35 | 9,35 | | |
| Y4837 | y4837verde acido | mg.vernici | kg/l | 18,00 | 12,00 | 216,00 | | |
| Y4846 | y4846 azzurro | mg.vernici | kg/l | 2,00 | 7,60 | 15,20 | | |
| Y4856 | y4856 verde chiaro | mg.vernici | kg/l | 11,00 | 6,50 | 71,50 | | |
| Y4858 | y4858 pervinca | mg.vernici | kg/l | 4,00 | 8,90 | 35,60 | | |
| Y4915 | y4915 senape veneta c. sedit | mg.vernici | kg/l | 3,00 | 17,60 | 52,80 | | |
| Y4916 | y4916 salmone | mg.vernici | kg/l | 4,00 | 11,00 | 44,00 | | |
| Y4919 | y4919 cipria | mg.vernici | kg/l | 2,00 | 12,35 | 24,70 | | |
| Y4920 | y4920 cacao zaccariotto | mg.vernici | kg/l | 5,00 | 10,51 | 52,55 | | |
| Y4921 | y4921 blu | mg.vernici | kg/l | 2,00 | 16,07 | 32,14 | | |
| Y4922 | y4922 bianco zaccariotto rcr | mg.vernici | kg/l | 78,00 | 6,80 | 530,40 | | |
| Y4923 | y4923 rosso | mg.vernici | kg/l | 27,00 | 15,90 | 429,30 | | |

franco facin

ingegnere

AT S.r.l. (in liquidazione)

Tribunale di Pordenone - Fallimento n° 75.2015

Beni iscritti all'attivo della Società: Magazzino

Valore di Mercato «VM» (in continuità d'uso) e Valore di Liquidazione «VL» al 30.09.2015 (consistenza al 22.09.2015)

magazzino: dettaglio giacenze e valori attribuiti (spessore in mm)

| codice | descrizione | ubicaz. | consistenza | | costo riferimento | | valutazione | |
|--------|--------------------------------------|-------------|-------------|-------|-------------------|----------|-------------|----|
| | | | Sp | Q.tà | €/unit | totale € | VM | VL |
| Y4936 | y4936 arancio | mg. vernici | kg/l | 16,00 | 14,20 | 227,20 | | |
| Y4968 | y4968 bianco sabbia | mg. vernici | kg/l | 8,00 | 6,95 | 55,60 | | |
| Y4972 | y4972 rugiada | mg. vernici | kg/l | 11,00 | 7,90 | 86,90 | | |
| Y4987 | y1987 ardesia gatto | mg. vernici | kg/l | 6,00 | 8,50 | 51,00 | | |
| Y5044 | y5044 malva | mg. vernici | kg/l | 8,00 | 9,00 | 72,00 | | |
| Y5045 | y5045 antracite | mg. vernici | kg/l | 10,00 | 9,30 | 93,00 | | |
| Y5054 | y5054 bianco | mg. vernici | kg/l | 5,00 | 7,00 | 35,00 | | |
| Y5104 | y5104 azzurra | mg. vernici | kg/l | 9,00 | 10,30 | 92,70 | | |
| Y5105 | y5105 azzurra | mg. vernici | kg/l | 7,00 | 8,30 | 58,10 | | |
| Y5109 | y5109 fucsia elmar | mg. vernici | kg/l | 33,00 | 14,80 | 488,40 | | |
| Y5110 | y5110 rosso vino ral3005 | mg. vernici | kg/l | 7,00 | 13,10 | 91,70 | | |
| Y5111 | y5111 azzurra | mg. vernici | kg/l | 4,00 | 7,00 | 28,00 | | |
| Y5149 | y5149 cipria | mg. vernici | kg/l | 3,00 | 12,06 | 36,18 | | |
| Y5150 | y5150 terra rose novabagno saratoga | mg. vernici | kg/l | 7,00 | 11,43 | 80,01 | | |
| Y5155 | y5155 verde veneran | mg. vernici | kg/l | 1,00 | 10,30 | 10,30 | | |
| Y5156 | y5156 arancio veneran ncs s2060 y40r | mg. vernici | kg/l | 6,00 | 9,20 | 55,20 | | |
| Y5157 | y5157 grigio ombra veneran ral7022 | mg. vernici | kg/l | 7,00 | 11,22 | 78,54 | | |
| Y5179 | y5179 cielo | mg. vernici | kg/l | 5,00 | 10,00 | 50,00 | | |
| Y5185 | y5185 arancio pastello ral 2003 | mg. vernici | kg/l | 6,00 | 9,80 | 58,80 | | |
| Y5187 | y5187 rosa antico ncs s0520 y90r | mg. vernici | kg/l | 5,00 | 7,50 | 37,50 | | |
| Y5200 | y5200 bronzo sc. | mg. vernici | kg/l | 14,00 | 11,96 | 167,44 | | |
| Y5223 | y5223 juta sangiacomo rossetto | mg. vernici | kg/l | 7,00 | 9,00 | 63,00 | | |
| Y5224 | y5224 grafite sangiacomo | mg. vernici | kg/l | 31,00 | 9,65 | 299,15 | | |
| Y5225 | y5225 terranova sangiacomo | mg. vernici | kg/l | 5,00 | 11,83 | 59,15 | | |
| Y5226 | y5226 bianco | mg. vernici | kg/l | 39,00 | 8,40 | 327,60 | | |
| Y5228 | y5228 bianco tav. veneran / sedit | mg. vernici | kg/l | 9,00 | 8,20 | 73,80 | | |
| Y5263 | y5263 blu g07 | mg. vernici | kg/l | 23,00 | 11,40 | 262,20 | | |
| Y5264 | y5264 azzurro | mg. vernici | kg/l | 4,00 | 8,05 | 32,20 | | |
| Y5266 | y5266 azzurra g13 | mg. vernici | kg/l | 22,00 | 9,70 | 213,40 | | |
| Y5268 | y5268 viola g24 | mg. vernici | kg/l | 19,00 | 8,90 | 169,10 | | |
| Y5269 | y5269 celeste g19 | mg. vernici | kg/l | 6,00 | 9,20 | 55,20 | | |
| Y5270 | y5270 azzurra g13 cima | mg. vernici | kg/l | 30,00 | 10,50 | 315,00 | | |
| Y5271 | y5271 arancio g20 | mg. vernici | kg/l | 23,00 | 9,85 | 226,55 | | |
| Y5272 | y5272 arancio g03 | mg. vernici | kg/l | 12,00 | 16,00 | 192,00 | | |
| Y5273 | y5273 rugiada antares | mg. vernici | kg/l | 23,00 | 7,20 | 165,60 | | |
| Y5283 | y5283 verde g05 | mg. vernici | kg/l | 15,00 | 11,10 | 166,50 | | |
| Y5351 | y5351 rosso vino sc. ral 3005 | mg. vernici | kg/l | 9,00 | 15,45 | 139,05 | | |
| Y5360 | y5360 rosa pantone | mg. vernici | kg/l | 5,00 | 12,40 | 62,00 | | |
| Y5361 | y5361 fumo di londra dibiesse | mg. vernici | kg/l | | 12,34 | 0,00 | | |
| Y5371 | y5371 corda | mg. vernici | kg/l | 7,00 | 8,55 | 59,85 | | |
| Y5375 | y5375 rosso vrd / rab | mg. vernici | kg/l | 20,00 | 15,35 | 307,00 | | |
| Y5442 | y5442 bianco form. | mg. vernici | kg/l | 2,00 | 7,00 | 14,00 | | |
| Y5448 | y5448 bianco mire | mg. vernici | kg/l | 6,00 | 9,64 | 57,84 | | |
| Y5465 | y5465 rosso novabagno | mg. vernici | kg/l | 7,00 | 14,16 | 99,12 | | |
| Y5476 | y5476 blu | mg. vernici | kg/l | 1,00 | 10,20 | 10,20 | | |
| Y5500 | y5500 crema leader | mg. vernici | kg/l | 13,00 | 7,60 | 98,80 | | |
| Y5515 | y5515 panna | mg. vernici | kg/l | 7,00 | 9,00 | 63,00 | | |
| Y5519 | y5519 kaki | mg. vernici | kg/l | 2,00 | 10,50 | 21,00 | | |
| Y5533 | y5533 rubino 7c | mg. vernici | kg/l | 4,00 | 11,00 | 44,00 | | |
| Y5602 | y5602 verde maldive | mg. vernici | kg/l | 14,00 | 8,60 | 120,40 | | |
| Y5605 | y5605 giallo ocre artesi | mg. vernici | kg/l | 11,00 | 11,50 | 126,50 | | |
| Y5606 | y5606 rosa creta | mg. vernici | kg/l | 28,00 | 10,80 | 302,40 | | |
| Y5607 | y5607 glicine artesi | mg. vernici | kg/l | 31,00 | 10,70 | 331,70 | | |
| Y5610 | y5610 verde acido | mg. vernici | kg/l | 8,00 | 11,05 | 88,40 | | |
| Y5612 | y5612 blu oltremare | mg. vernici | kg/l | 4,00 | 9,85 | 39,40 | | |
| Y5619 | y5619 arancio solare | mg. vernici | kg/l | 35,00 | 12,22 | 427,70 | | |
| Y5623 | y5623 ecrù rab martex | mg. vernici | kg/l | 7,00 | 7,80 | 54,60 | | |
| Y5638 | y5638 oro metal. rab kios | mg. vernici | kg/l | 5,00 | 21,30 | 106,50 | | |

AT S.r.l. (in liquidazione)

Tribunale di Pordenone - Fallimento n° 75.2015

Beni iscritti all'attivo della Società: Magazzino

Valore di Mercato «VM» (in continuità d'uso) e Valore di Liquidazione «VL» al 30.09.2015 (consistenza al 22.09.2015)

magazzino: dettaglio giacenze e valori attribuiti (spessore Sp - mm)

| codice | descrizione | ubicaz. | consistenza | | costo riferimento | | valutazione | | |
|--------|---|------------|-------------|-------|-------------------|---------|-------------|----|----|
| | | | Sp | unità | Q.tà | €/unità | totale € | VM | VL |
| Y5655 | y5655 giallo 15 | mg.vernici | | kg/l | 20,00 | 12,40 | 248,00 | | |
| Y5656 | y5656 beige | mg.vernici | | kg/l | 3,00 | 6,50 | 19,50 | | |
| Y5715 | y5715 nero petrolio | mg.vernici | | kg/l | 4,00 | 8,95 | 35,80 | | |
| Y5716 | y5716 oceano | mg.vernici | | kg/l | 4,00 | 9,22 | 36,88 | | |
| Y5717 | y5717 bianco ghiaccio | mg.vernici | | kg/l | 6,00 | 8,40 | 50,40 | | |
| Y5724 | y5724 verde napoli ice | mg.vernici | | kg/l | 24,00 | 9,90 | 237,60 | | |
| Y5735 | y5735 pergamena | mg.vernici | | kg/l | 3,00 | 6,90 | 20,70 | | |
| Y5736 | y5736 melanzana | mg.vernici | | kg/l | 5,00 | 12,30 | 61,50 | | |
| Y5737 | y5737 arancio | mg.vernici | | kg/l | 7,00 | 12,84 | 89,88 | | |
| Y5767 | y5767 rosso ferrari | mg.vernici | | kg/l | 9,00 | 12,56 | 113,04 | | |
| Y5768 | y5768 giallo chiaro | mg.vernici | | kg/l | 22,00 | 8,70 | 191,40 | | |
| Y5769 | y5769 rosa veneziano | mg.vernici | | kg/l | 4,00 | 8,00 | 32,00 | | |
| Y5776 | y5776 verde acido | mg.vernici | | kg/l | 16,00 | 6,65 | 106,40 | | |
| Y5783 | y5783 giallo ral1027 | mg.vernici | | kg/l | 25,00 | 10,20 | 255,00 | | |
| Y5875 | y5875 lilla vt37 | mg.vernici | | kg/l | 7,00 | 7,70 | 53,90 | | |
| Y5880 | y5880 lilla | mg.vernici | | kg/l | 11,00 | 8,20 | 90,20 | | |
| Y5921 | y5921 bianco play md house | mg.vernici | | kg/l | 10,00 | 8,65 | 86,50 | | |
| Y5922 | y5922 bianco tree sant | mg.vernici | | kg/l | 88,00 | 6,20 | 545,60 | | |
| Y5981 | y5981 cammello | mg.vernici | | kg/l | 13,00 | 6,60 | 85,80 | | |
| Y5982 | y5982 sabbia novello | mg.vernici | | kg/l | 33,00 | 8,20 | 270,60 | | |
| Y6012 | y6012 verde scuro ral 6012 | mg.vernici | | kg/l | 7,00 | 9,80 | 68,60 | | |
| Y6079 | y6079 azzuro nuvola novello | mg.vernici | | kg/l | 27,00 | 8,30 | 224,10 | | |
| Y6138 | y6138 lustro brill 1° mano | mg.vernici | | kg/l | 5,00 | 7,60 | 38,00 | | |
| Y6139 | y6139 lustro brill 2° mano | mg.vernici | | kg/l | 5,00 | 8,00 | 40,00 | | |
| Y6144 | y6144 bianco latte | mg.vernici | | kg/l | 6,00 | 7,00 | 42,00 | | |
| Y6188 | y6188 verde forma 2000 | mg.vernici | | kg/l | 5,00 | 11,50 | 57,50 | | |
| Y6227 | y6227 azzurro cielo | mg.vernici | | kg/l | 6,00 | 9,20 | 55,20 | | |
| Y6259 | y6259 canapa 5222 x 10mm sgm | mg.vernici | | kg/l | 3,00 | 11,52 | 34,56 | | |
| Y6276 | y6276 oro kios | mg.vernici | | kg/l | 14,00 | 8,50 | 119,00 | | |
| Y6301 | y6301 giallo gentili | mg.vernici | | kg/l | 2,00 | 12,50 | 25,00 | | |
| Y6302 | y6302 magenta zaccariotto | mg.vernici | | kg/l | 6,00 | 10,24 | 61,44 | | |
| Y6370 | y6370 corda san michele | mg.vernici | | kg/l | 5,00 | 12,30 | 61,50 | | |
| Y6517 | y6517 rosso | mg.vernici | | kg/l | 8,00 | 13,50 | 108,00 | | |
| Y6527 | y6527 antracite b&b | mg.vernici | | kg/l | 8,00 | 8,09 | 64,72 | | |
| Y6560 | y6560 violetto ch. ncs s2020-r40b | mg.vernici | | kg/l | 32,00 | 6,15 | 196,80 | | |
| Y6597 | y6597 bianco trec sant | mg.vernici | | kg/l | 26,00 | 5,50 | 143,00 | | |
| Y6652 | y6652 fucsia koler fra | mg.vernici | | kg/l | 20,00 | 11,50 | 230,00 | | |
| Y6654 | y6654 senape ncs s2050 y10r | mg.vernici | | kg/l | 4,00 | 12,06 | 48,24 | | |
| Y6655 | y6655 porpora ncs s2570 y90r | mg.vernici | | kg/l | 14,00 | 11,50 | 161,00 | | |
| Y6675 | y6675 beige | mg.vernici | | kg/l | 13,00 | 7,80 | 101,40 | | |
| Y6676 | y6676 verde bambu | mg.vernici | | kg/l | 2,00 | 7,50 | 15,00 | | |
| Y6683 | y6683 verde bosco artesi | mg.vernici | | kg/l | 19,00 | 8,20 | 155,80 | | |
| Y6684 | y6684 blu cobalto artesi | mg.vernici | | kg/l | 21,00 | 10,65 | 223,65 | | |
| Y6685 | y6685 cielo ardeco | mg.vernici | | kg/l | 17,00 | 6,45 | 109,65 | | |
| Y6686 | y6686 celeste ardeco | mg.vernici | | kg/l | 5,00 | 5,80 | 29,00 | | |
| Y6687 | y6687 verde salvia artesi | mg.vernici | | kg/l | 10,00 | 6,20 | 62,00 | | |
| Y6689 | y6689 corda artesi novello | mg.vernici | | kg/l | 6,00 | 9,90 | 59,40 | | |
| Y6690 | y6690 rosso ardeco | mg.vernici | | kg/l | 14,00 | 12,40 | 173,60 | | |
| Y6691 | y6691 rosa past. ardeco | mg.vernici | | kg/l | 5,00 | 5,80 | 29,00 | | |
| Y6692 | y6692 sabbia milldue | mg.vernici | | kg/l | 8,00 | 10,10 | 80,80 | | |
| Y6693 | y6693 grigio perlato | mg.vernici | | kg/l | 11,00 | 8,90 | 97,90 | | |
| Y6727 | y6727 grigio petrolio braico | mg.vernici | | kg/l | 1,00 | 8,76 | 8,76 | | |
| Y6751 | y6751 lilla rab ncs s4030 r40b | mg.vernici | | kg/l | 2,00 | 9,10 | 18,20 | | |
| Y6756 | y6756 bianco latte ncs s0500-n | mg.vernici | | kg/l | 26,00 | 7,50 | 195,00 | | |
| Y6757 | y6757 glicine ncs s1020 r80b | mg.vernici | | kg/l | 28,00 | 7,73 | 216,44 | | |
| Y6758 | y6758 grigio chiaro ncs s2500 n | mg.vernici | | kg/l | 4,00 | 6,30 | 25,20 | | |
| Y6759 | y6759 grigio ncs s2010 r50b | mg.vernici | | kg/l | 25,00 | 7,60 | 190,00 | | |
| Y6770 | y6770 grigio scuro branchetti ncs s7500 n | mg.vernici | | kg/l | 1,00 | 9,00 | 9,00 | | |

franco facin

ingegnere

AT S.r.l. (in liquidazione)

Tribunale di Pordenone - Fallimento n° 75.2015

Beni iscritti all'attivo della Società: Magazzino

Valore di Mercato «VM» (in continuità d'uso) e Valore di Liquidazione «VL» al 30.09.2015 (consistenza al 22.09.2015)

magazzino: dettaglio giacenze e valori attribuiti (spessore Sp=mm)

| codice | descrizione | ubicaz | consistenza | | costo riferimento | | valutazione | | |
|--------|---|------------|-------------|------|-------------------|--------|-------------|----|----|
| | | | Sp | unit | Q.tà | €/unit | totale € | VM | VL |
| Y6781 | y6781 viola porpor zaccariotto ral 4007 | mg.vernici | | kg/l | 19,00 | 13,80 | 262,20 | | |
| Y6836 | y6836 melanzana veneran | mg.vernici | | kg/l | 3,00 | 16,21 | 48,63 | | |
| Y6837 | y6837 fragola veneran | mg.vernici | | kg/l | 7,00 | 9,30 | 65,10 | | |
| Y6871 | y6871 rosa novello ncs s1070-r20b | mg.vernici | | kg/l | 4,00 | 11,20 | 44,80 | | |
| Y6872 | y6872 verde acceso | mg.vernici | | kg/l | 1,00 | 9,80 | 9,80 | | |
| Y6873 | y6873 grigio perla met. ral9022 | mg.vernici | | kg/l | 14,00 | 9,15 | 128,10 | | |
| Y6883 | y6883 m.perla artesi / rab | mg.vernici | | kg/l | 6,00 | 9,37 | 56,22 | | |
| Y6922 | y6922 avorio milldue | mg.vernici | | kg/l | 6,00 | 10,00 | 60,00 | | |
| Y6923 | y6923 celeste met. | mg.vernici | | kg/l | 3,00 | 10,10 | 30,30 | | |
| Y6924 | y6924 alluminio | mg.vernici | | kg/l | 3,00 | 10,10 | 30,30 | | |
| Y6931 | y6931 bianco sma | mg.vernici | | kg/l | | 12,60 | 0,00 | | |
| Y6949 | y6949 nocciola ncs s3010 y50r | mg.vernici | | kg/l | 17,00 | 7,05 | 119,85 | | |
| Y6964 | y6964 grigio ncs s4500 n | mg.vernici | | kg/l | 8,00 | 7,05 | 56,40 | | |
| Y6965 | y6965 rosso ncs s2070 y90r | mg.vernici | | kg/l | 19,00 | 9,70 | 184,30 | | |
| Y6967 | y6967 beige ncs s2030 y30r | mg.vernici | | kg/l | 13,00 | 8,55 | 111,15 | | |
| Y6968 | y6968 giallo ncs s0560 y30r | mg.vernici | | kg/l | 5,00 | 9,05 | 45,25 | | |
| Y6969 | y6969 grigio ncs s6005 r20b | mg.vernici | | kg/l | 14,00 | 7,05 | 98,70 | | |
| Y6987 | y6987 rame met. artesi | mg.vernici | | kg/l | 17,00 | 11,55 | 196,35 | | |
| Y6988 | y6988 lilla madrep. artesi | mg.vernici | | kg/l | 5,00 | 10,95 | 54,75 | | |
| Y6994 | y6994 vinaccia ch. ncs s3060-r20b | mg.vernici | | kg/l | 4,00 | 11,85 | 47,40 | | |
| Y7003 | y7003 arancio sineti novello | mg.vernici | | kg/l | 4,00 | 13,60 | 54,40 | | |
| Y7004 | y7004 rosso | mg.vernici | | kg/l | 23,00 | 14,01 | 322,23 | | |
| Y7005 | y7005 verde sinetica | mg.vernici | | kg/l | 11,00 | 9,40 | 103,40 | | |
| Y7006 | y7006 blu sinetica | mg.vernici | | kg/l | 8,00 | 9,80 | 78,40 | | |
| Y7008 | y7008 glicine inda | mg.vernici | | kg/l | 21,00 | 8,50 | 178,50 | | |
| Y7009 | y7009 champagne inda rab | mg.vernici | | kg/l | 12,00 | 7,70 | 92,40 | | |
| Y7011 | y7011 grigio ferro | mg.vernici | | kg/l | 4,00 | 9,10 | 36,40 | | |
| Y7035 | y7035 grigio luce ral7035 | mg.vernici | | kg/l | 5,00 | 7,80 | 39,00 | | |
| Y7040 | y7040 base per metallizzati | mg.vernici | | kg/l | 5,00 | 8,50 | 42,50 | | |
| Y7052 | y7052 avorio | mg.vernici | | kg/l | 9,00 | 8,35 | 75,15 | | |
| Y7053 | y7053 violetto ncs s3055r30b | mg.vernici | | kg/l | 5,00 | 11,95 | 59,75 | | |
| Y7054 | y7054 aragosta ncs s2075 y60r | mg.vernici | | kg/l | 72,00 | 11,95 | 860,40 | | |
| Y7082 | y7082 rosso segnale ral3001 | mg.vernici | | kg/l | 4,00 | 10,00 | 40,00 | | |
| Y7083 | y7083 verde maggio ral6017 | mg.vernici | | kg/l | 3,00 | 8,95 | 26,85 | | |
| Y7098 | y7098 pruno veneran | mg.vernici | | kg/l | 8,00 | 8,10 | 64,80 | | |
| Y7117 | y7117 b.co violetto ncs s1010 r50b | mg.vernici | | kg/l | 18,00 | 6,70 | 120,60 | | |
| Y7118 | y7118 lilla ral4001 | mg.vernici | | kg/l | 2,00 | 9,10 | 18,20 | | |
| Y7124 | y7124 moka jesse | mg.vernici | | kg/l | 12,00 | 9,90 | 118,80 | | |
| Y7147 | y7147 grigio | mg.vernici | | kg/l | 4,00 | 8,00 | 32,00 | | |
| Y7155 | y7155 verde oliva inda | mg.vernici | | kg/l | 8,00 | 10,75 | 86,00 | | |
| Y7175 | y7175 rosa tenue ncs s0520 r40b | mg.vernici | | kg/l | 10,00 | 8,05 | 80,50 | | |
| Y7176 | y7176 glicine ch. ncs s1020 r50b | mg.vernici | | kg/l | 3,00 | 8,00 | 24,00 | | |
| Y7177 | y7177 violetto ch. ncs s2020 r50b | mg.vernici | | kg/l | 4,00 | 8,00 | 32,00 | | |
| Y7178 | y7178 rosso tenue ncs s2070 r | mg.vernici | | kg/l | 71,00 | 12,30 | 873,30 | | |
| Y7179 | y7179 perla ncs s0530 r80b | mg.vernici | | kg/l | 5,00 | 11,40 | 57,00 | | |
| Y7187 | y7187 marmotta 2 dibiesse armony | mg.vernici | | kg/l | 1,00 | 8,57 | 8,57 | | |
| Y7188 | y7188 avorio 2 | mg.vernici | | kg/l | 19,00 | 6,70 | 127,30 | | |
| Y7189 | y7189 perla 2 armony | mg.vernici | | kg/l | 33,00 | 7,50 | 247,50 | | |
| Y7190 | y7190 rosso pierino armony | mg.vernici | | kg/l | 12,00 | 13,50 | 162,00 | | |
| Y7191 | y7191 bianco ghiaccio | mg.vernici | | kg/l | 27,00 | 6,70 | 180,90 | | |
| Y7233 | y7233 crema ch. ncs s0510 g80y | mg.vernici | | kg/l | 4,00 | 7,10 | 28,40 | | |
| Y7249 | y7249 verde alf ctr | mg.vernici | | kg/l | 28,00 | 9,70 | 271,60 | | |
| Y7250 | y7250 viola lastra acciaio | mg.vernici | | kg/l | 8,00 | 6,70 | 53,60 | | |
| Y7258 | y7258 azzurro cig | mg.vernici | | kg/l | 9,00 | 6,70 | 60,30 | | |
| Y7281 | y7281 verde ncs s0565-g50y | mg.vernici | | kg/l | 15,00 | 9,50 | 142,50 | | |
| Y7282 | y7282 viola carico ncs s3050-r20b | mg.vernici | | kg/l | 15,00 | 7,80 | 117,00 | | |
| Y7283 | y7283 celeste ncs s1010-b30g | mg.vernici | | kg/l | 5,00 | 7,30 | 36,50 | | |
| Y7318 | y7318 avorio | mg.vernici | | kg/l | 1,00 | 7,60 | 7,60 | | |

franco facin

ingegnere

AT S.r.l. (in liquidazione)

Tribunale di Pordenone - Fallimento n° 75.2015

Beni iscritti all'attivo della Società: Magazzino

Valore di Mercato «VM» (in continuità d'uso) e Valore di Liquidazione «VL» al 30.09.2015 (consistenza al 22.09.2015)

magazzino: dettaglio giacenze e valori attribuiti (spessore Sp: mm)

| codice | descrizione | ubicaz | consistenza | | costo riferimento | | valutazione | | |
|--------|---|-------------|-------------|------|-------------------|--------|-------------|----|----|
| | | | Sp | unif | Q.ta | €/unif | totale € | VM | VL |
| Y7320 | y7320 alluminio lefitalia | mg. vernici | | kg/l | 2,00 | 8,80 | 17,60 | | |
| Y7321 | y7321 vinaccia novello | mg. vernici | | kg/l | 9,00 | 8,80 | 79,20 | | |
| Y7331 | y7331 antracite armobil effe4 | mg. vernici | | kg/l | 6,00 | 11,50 | 69,00 | | |
| Y7344 | y7344 marrone ch. marfinkappe | mg. vernici | | kg/l | 16,00 | 9,50 | 152,00 | | |
| Y7356 | y7356 marrone ncs s7010 y50r | mg. vernici | | kg/l | 4,00 | 12,25 | 49,00 | | |
| Y7362 | y7362 crema 60 rossetto | mg. vernici | | kg/l | 4,00 | 6,95 | 27,80 | | |
| Y7364 | y7364 mattone13 rossetto | mg. vernici | | kg/l | 10,00 | 9,75 | 97,50 | | |
| Y7369 | y7369 salvia inda | mg. vernici | | kg/l | 7,00 | 8,00 | 56,00 | | |
| Y7413 | y7413 grigio dieffebi | mg. vernici | | kg/l | 5,00 | 8,70 | 43,50 | | |
| Y7414 | y7414 cielo artesi | mg. vernici | | kg/l | 13,00 | 6,50 | 84,50 | | |
| Y7415 | y7415 grigio manhattan | mg. vernici | | kg/l | 2,00 | 8,00 | 16,00 | | |
| Y7416 | y7416 celeste metal lefitalia | mg. vernici | | kg/l | 2,00 | 8,00 | 16,00 | | |
| Y7417 | y7417 brina inda | mg. vernici | | kg/l | 23,00 | 8,00 | 184,00 | | |
| Y7447 | y7447 testa di moro rossetto (7072) | mg. vernici | | kg/l | 6,00 | 15,60 | 93,60 | | |
| Y7451 | y7451 rosa feg | mg. vernici | | kg/l | 5,00 | 8,00 | 40,00 | | |
| Y7452 | y7452 grigio mildue | mg. vernici | | kg/l | 4,00 | 8,51 | 34,04 | | |
| Y7455 | y7455 bianco modulinova | mg. vernici | | kg/l | 41,00 | 6,10 | 250,10 | | |
| Y7456 | y7456 giallo rab | mg. vernici | | kg/l | 6,00 | 8,75 | 52,50 | | |
| Y7457 | y7457 verde pisello ncs s2040 g30y | mg. vernici | | kg/l | 2,00 | 8,75 | 17,50 | | |
| Y7458 | y7458 grigio ch. ncs s1502 r | mg. vernici | | kg/l | 6,00 | 8,40 | 50,40 | | |
| Y7519 | y7519 melanzana novello | mg. vernici | | kg/l | 5,00 | 8,00 | 40,00 | | |
| Y7550 | y7550 azzurro antico eurolegno | mg. vernici | | kg/l | 1,00 | 8,00 | 8,00 | | |
| Y7551 | y7551 caucciù " | mg. vernici | | kg/l | 2,00 | 10,45 | 20,90 | | |
| Y7552 | y7552 grigio " | mg. vernici | | kg/l | 1,00 | 8,60 | 8,60 | | |
| Y7553 | y7553 rosa antico " | mg. vernici | | kg/l | 2,00 | 8,00 | 16,00 | | |
| Y7556 | y7556 grigio graffite " | mg. vernici | | kg/l | 9,00 | 8,00 | 72,00 | | |
| Y7557 | y7557 blu navy eurolegno | mg. vernici | | kg/l | 4,00 | 8,00 | 32,00 | | |
| Y7558 | y7558 oro eurolegno | mg. vernici | | kg/l | 4,00 | 8,00 | 32,00 | | |
| Y7559 | y7559 verde acqua eurobagni | mg. vernici | | kg/l | 2,00 | 8,00 | 16,00 | | |
| Y7560 | y7560 sabbia | mg. vernici | | kg/l | 1,00 | 8,00 | 8,00 | | |
| Y7561 | y7561 viola | mg. vernici | | kg/l | 2,00 | 8,00 | 16,00 | | |
| Y7571 | y7571 viola ncs s5030 r50b | mg. vernici | | kg/l | 10,00 | 9,95 | 99,50 | | |
| Y7572 | y7572 sabbia scuro ncs s3005 y20r | mg. vernici | | kg/l | 1,00 | 8,45 | 8,45 | | |
| Y7607 | y7607 oro metal kios | mg. vernici | | kg/l | 5,00 | 12,90 | 64,50 | | |
| Y7608 | y7608 cuoio inda | mg. vernici | | kg/l | 27,00 | 7,10 | 191,70 | | |
| Y7609 | y7609 sabbia aci sin | mg. vernici | | kg/l | 12,00 | 7,10 | 85,20 | | |
| Y7636 | y7636 latte bontempi | mg. vernici | | kg/l | 7,00 | 6,13 | 42,91 | | |
| Y7637 | y7637 verde bontempi | mg. vernici | | kg/l | 28,00 | 8,60 | 240,80 | | |
| Y7638 | y7638 arancio gatto bontempi kios ral2003 | mg. vernici | | kg/l | 53,00 | 12,30 | 651,90 | | |
| Y7640 | y7640 moka bontempi | mg. vernici | | kg/l | 2,00 | 8,55 | 17,10 | | |
| Y7678 | y7678 savana kios | mg. vernici | | kg/l | 7,00 | 11,25 | 78,75 | | |
| Y7764 | y7764 deserto | mg. vernici | | kg/l | 5,00 | 8,45 | 42,25 | | |
| Y7765 | y7765 grigio manhattan | mg. vernici | | kg/l | 6,00 | 10,40 | 62,40 | | |
| Y7766 | y7766 caffè artesi | mg. vernici | | kg/l | 15,00 | 9,70 | 145,50 | | |
| Y7767 | y7767 celeste artesi | mg. vernici | | kg/l | 13,00 | 10,40 | 135,20 | | |
| Y7770 | y7770 blu elettrico veneran | mg. vernici | | kg/l | 3,00 | 11,02 | 33,06 | | |
| Y7772 | y7772 rosso aci sineti | mg. vernici | | kg/l | 21,00 | 10,00 | 210,00 | | |
| Y7779 | y7779 verde zaccarotto ral6009 | mg. vernici | | kg/l | 5,00 | 7,00 | 35,00 | | |
| Y7782 | y7782 prugna zaccarotto giccinque | mg. vernici | | kg/l | 1,00 | 15,80 | 15,80 | | |
| Y7787 | y7787 bianco serie str | mg. vernici | | kg/l | 21,00 | 7,00 | 147,00 | | |
| Y7799 | y7799 lavanda | mg. vernici | | kg/l | 2,00 | 11,07 | 22,14 | | |
| Y7800 | y7800 orchidea | mg. vernici | | kg/l | 4,00 | 13,60 | 54,40 | | |
| Y7801 | y7801 celeste cima | mg. vernici | | kg/l | 9,00 | 8,60 | 77,40 | | |
| Y7803 | y7803 verde ral6011 | mg. vernici | | kg/l | 4,00 | 11,63 | 46,52 | | |
| Y7804 | y7804 orchidea ncs s3040 r40b | mg. vernici | | kg/l | 6,00 | 9,00 | 54,00 | | |
| Y7808 | y7808 celeste ncs s1020 r90b | mg. vernici | | kg/l | 10,00 | 7,00 | 70,00 | | |
| Y7809 | y7809 rosso ferrari ncs s1085 y90r | mg. vernici | | kg/l | 1,00 | 12,50 | 12,50 | | |
| Y7848 | y7848 giallo miele ral1005 | mg. vernici | | kg/l | 5,00 | 7,00 | 35,00 | | |

consulenza di valutazione

allegato.3 - pagina 35

AT S.r.l. (in liquidazione)

Tribunale di Pordenone - Fallimento n° 75.2015

Beni iscritti all'attivo della Società: Magazzino

Valore di Mercato «VM» (in continuità d'uso) e Valore di Liquidazione «VL» al 30.09.2015 (consistenza al 22.09.2015)

magazzino: dettaglio giacenze e valori attribuiti (spessore Sp - mm)

| codice | descrizione | ubicaz. | consistenza | | costo riferimento | | valutazione | |
|--------|--|-------------|-------------|-------|-------------------|----------|-------------|----|
| | | | Sp | Q.ta | €/unit. | totale € | VM | VL |
| Y7858 | y7858 grigio | mg. vernici | kg/l | 3,00 | 10,40 | 31,20 | | |
| Y7923 | y7923 mattone artesi | mg. vernici | kg/l | 6,00 | 10,90 | 65,40 | | |
| Y7924 | y7924 rosso rubino cm | mg. vernici | kg/l | 4,00 | 10,90 | 43,60 | | |
| Y7937 | y7937 oro metal ral1036 | mg. vernici | kg/l | 5,00 | 7,00 | 35,00 | | |
| Y7972 | y7972 magnolia | mg. vernici | kg/l | 13,00 | 8,20 | 106,60 | | |
| Y7973 | y7973 grigio seta s.m.a | mg. vernici | kg/l | 4,00 | 11,35 | 45,40 | | |
| Y7975 | y7975 rosso gory cucine sma | mg. vernici | kg/l | 3,00 | 13,20 | 39,60 | | |
| Y7976 | y7976 verde gory zacchinon | mg. vernici | kg/l | 2,00 | 16,00 | 32,00 | | |
| Y7977 | y7977 tortora scuro s.m.a play | mg. vernici | kg/l | 7,00 | 8,70 | 60,90 | | |
| Y7978 | y7978 bordeaux | mg. vernici | kg/l | 2,00 | 16,80 | 33,60 | | |
| Y7994 | y7994 arancio caldo rab falper su 10mm | mg. vernici | kg/l | 5,00 | 13,50 | 67,50 | | |
| Y7995 | y7995 cipria-beige rab | mg. vernici | kg/l | 14,00 | 8,86 | 124,04 | | |
| Y7996 | y7996 senape rab | mg. vernici | kg/l | 6,00 | 9,70 | 58,20 | | |
| Y7997 | y7997 salmopne rab | mg. vernici | kg/l | 7,00 | 10,80 | 75,60 | | |
| Y8004 | y8004 tuchese ncs s2020-b50g | mg. vernici | kg/l | 1,00 | 10,40 | 10,40 | | |
| Y8005 | y8005 rosa matt. | mg. vernici | kg/l | 2,00 | 9,55 | 19,10 | | |
| Y8019 | y8019 marr. grigio ral 8019 | mg. vernici | kg/l | 16,00 | 9,48 | 151,68 | | |
| Y8075 | y8075 viola segnale veneran ral4008 | mg. vernici | kg/l | 3,00 | 11,25 | 33,75 | | |
| Y8161 | y8161 azzurro milldue ncs s5040 r90b | mg. vernici | kg/l | 2,00 | 15,30 | 30,60 | | |
| Y8170 | y8170 deserto santarossa | mg. vernici | kg/l | 9,00 | 8,45 | 76,05 | | |
| Y8194 | y8194 lilla | mg. vernici | kg/l | 3,00 | 7,60 | 22,80 | | |
| Y8197 | y8197 grigio corda veneta cucine | mg. vernici | kg/l | 24,00 | 6,90 | 165,60 | | |
| Y8199 | y8199 verde giallo zaccariotto ral6018 | mg. vernici | kg/l | 5,00 | 9,50 | 47,50 | | |
| Y8218 | y8218 bianco y4975 | mg. vernici | kg/l | 3,00 | 7,50 | 22,50 | | |
| Y8305 | y8305 bianco zanette rossetto | mg. vernici | kg/l | 10,00 | 8,70 | 87,00 | | |
| Y8306 | y8306 viola melanzana novello | mg. vernici | kg/l | 6,00 | 11,20 | 67,20 | | |
| Y8307 | y8307 rosso zaccariotto | mg. vernici | kg/l | 9,00 | 15,49 | 139,41 | | |
| Y8327 | y8327 grigio novello | mg. vernici | kg/l | 5,00 | 8,11 | 40,55 | | |
| Y8447 | y8447 verde fluo | mg. vernici | kg/l | 5,00 | 12,15 | 60,75 | | |
| Y8457 | y8457 blu ral5017 | mg. vernici | kg/l | 7,00 | 10,80 | 75,60 | | |
| Y8485 | y8485 antracite zaccariotto md house | mg. vernici | kg/l | 1,00 | 10,10 | 10,10 | | |
| Y8523 | y8523 grigio cipria ncs s1002-r | mg. vernici | kg/l | 3,00 | 8,10 | 24,30 | | |
| Y8534 | y8534 deserto artesi | mg. vernici | kg/l | 12,00 | 9,20 | 110,40 | | |
| Y8561 | y8561 antracite artesi | mg. vernici | kg/l | 10,00 | 9,90 | 99,00 | | |
| Y8564 | y8564 rosso | mg. vernici | kg/l | 27,00 | 12,80 | 345,60 | | |
| Y8565 | y8565 bianco | mg. vernici | kg/l | 48,00 | 6,80 | 326,40 | | |
| Y8566 | y8566 kaki | mg. vernici | kg/l | 7,00 | 13,90 | 97,30 | | |
| Y8567 | y8567 grigio fumo rossetto | mg. vernici | kg/l | 22,00 | 7,80 | 171,60 | | |
| Y8568 | y8568 graffite | mg. vernici | kg/l | 14,00 | 8,60 | 120,40 | | |
| Y8573 | y8573 marrone ncs s5040 y50r | mg. vernici | kg/l | 9,00 | 9,90 | 89,10 | | |
| Y8580 | y8580 bianco lucido milldue | mg. vernici | kg/l | 4,00 | 8,45 | 33,80 | | |
| Y8625 | y8625 rosso | mg. vernici | kg/l | 17,00 | 12,20 | 207,40 | | |
| Y8638 | y8638 verde ncs s6530 g10y | mg. vernici | kg/l | 5,00 | 11,10 | 55,50 | | |
| Y8639 | y8639 bianco verde ncs s1005 g20y | mg. vernici | kg/l | 2,00 | 7,40 | 14,80 | | |
| Y8656 | y8656 avorio lucido kios | mg. vernici | kg/l | 14,00 | 10,00 | 140,00 | | |
| Y8688 | y8688 rosso primavera | mg. vernici | kg/l | 67,00 | 13,20 | 884,40 | | |
| Y8695 | y8695 giallo rcr ncs s1070 y20r | mg. vernici | kg/l | 2,00 | 12,10 | 24,20 | | |
| Y8696 | y8696 marrone igloo | mg. vernici | kg/l | 25,00 | 8,50 | 212,50 | | |
| Y8700 | y8700 marrone ncs s7010 y70r | mg. vernici | kg/l | 4,00 | 8,10 | 32,40 | | |
| Y8701 | y8701 verde ncs s5020 b90g | mg. vernici | kg/l | 4,00 | 8,10 | 32,40 | | |
| Y8714 | y8714 melanzana milldue | mg. vernici | kg/l | 11,00 | 10,90 | 119,90 | | |
| Y8730 | y8730 arancio primavera | mg. vernici | kg/l | 37,00 | 10,30 | 381,10 | | |
| Y8731 | y8731 cocco | mg. vernici | kg/l | 24,00 | 8,60 | 206,40 | | |
| Y8732 | y8732 prato | mg. vernici | kg/l | 25,00 | 11,80 | 295,00 | | |
| Y8733 | y8733 salvia | mg. vernici | kg/l | 25,00 | 11,10 | 277,50 | | |
| Y8777 | y8777 blu pervinca ncs s2040r70b | mg. vernici | kg/l | 4,00 | 10,50 | 42,00 | | |
| Y8779 | y8779 verde acido novello | mg. vernici | kg/l | 8,00 | 11,90 | 95,20 | | |
| Y8828 | y8828 acquamarina | mg. vernici | kg/l | 10,00 | 8,00 | 80,00 | | |

AT S.r.l. (in liquidazione)

Tribunale di Pordenone - Fallimento n° 75.2015

Beni iscritti all'attivo della Società: Magazzino

Valore di Mercato «VM» (in continuità d'uso) e Valore di Liquidazione «VL» al 30.09.2015 (consistenza al 22.09.2015)

magazzino: dettaglio giacenze e valori attribuiti (spesera Sp - um)

| codice | descrizione | ubicaz | consistenza | | costo riferimento | | valutazione | |
|--------|----------------------------------|-------------|-------------|--------|-------------------|----------|-------------|----|
| | | | Sp | umt | Q.tà | C/umt | totale € | VM |
| Y8847 | y8847 grigio | mg. vernici | kg/l | 5,00 | 7,50 | 37,50 | | |
| Y8853 | y8853 ghiaccio | mg. vernici | kg/l | 3,00 | 10,40 | 31,20 | | |
| Y8884 | y8884 pergamon kios | mg. vernici | kg/l | 5,00 | 8,96 | 44,80 | | |
| Y8885 | y8885 aragosta milldue | mg. vernici | kg/l | 3,00 | 11,45 | 34,35 | | |
| Y8886 | y8886 tortora | mg. vernici | kg/l | 7,00 | 8,82 | 61,74 | | |
| Y8887 | y8887 bordeaux | mg. vernici | kg/l | 2,00 | 13,24 | 26,48 | | |
| Y8888 | y8888 senape | mg. vernici | kg/l | 10,00 | 8,91 | 89,10 | | |
| Y8927 | y8927 bordeaux milldue | mg. vernici | kg/l | 9,00 | 12,75 | 114,75 | | |
| Y8933 | y8933 cacao milldue | mg. vernici | kg/l | 6,00 | 8,45 | 50,70 | | |
| Y8948 | y8948 giallo ncs s0520-y | mg. vernici | kg/l | 3,00 | 7,50 | 22,50 | | |
| Y8962 | y8962 blu bralco | mg. vernici | kg/l | 6,00 | 11,19 | 67,14 | | |
| Y8963 | y8963 marrone bralco | mg. vernici | kg/l | 9,00 | 8,99 | 80,91 | | |
| Y8966 | y8966 panna sil tre | mg. vernici | kg/l | 6,00 | 5,80 | 34,80 | | |
| Y8969 | y8969 terracotta fraubrunne | mg. vernici | kg/l | 3,00 | 14,40 | 43,20 | | |
| Y8977 | y8977 castoro | mg. vernici | kg/l | 8,00 | 10,00 | 80,00 | | |
| Y8985 | y8985 vaniglia 2000 | mg. vernici | kg/l | 2,00 | 12,80 | 25,60 | | |
| Y8986 | y8986 amaranto 2000 | mg. vernici | kg/l | 11,00 | 12,00 | 132,00 | | |
| Y8987 | y8987 magnolia sma | mg. vernici | kg/l | 2,00 | 6,33 | 12,66 | | |
| Y9002 | y9002 bianco grigio ral 9002 | mg. vernici | kg/l | 9,70 | 0,00 | 0,00 | | |
| Y9022 | y9022 sabbia | mg. vernici | kg/l | 12,00 | 7,30 | 87,60 | | |
| Y9023 | y9023 tortora battistella | mg. vernici | kg/l | | 12,70 | 0,00 | | |
| Y9025 | y9025 bordeaux | mg. vernici | kg/l | 4,00 | 11,00 | 44,00 | | |
| Y9027 | y9027 moka | mg. vernici | kg/l | 12,00 | 9,20 | 110,40 | | |
| Y9039 | y9039 azzurro ncs s3030 r70b | mg. vernici | kg/l | 7,00 | 8,45 | 59,15 | | |
| Y9084 | y9084 senape milldue | mg. vernici | kg/l | 9,00 | 8,95 | 80,55 | | |
| Y9132 | y9132 rosa 464 kios | mg. vernici | kg/l | 8,00 | 7,79 | 62,32 | | |
| Y9133 | y9133 bianco kios | mg. vernici | kg/l | 4,00 | 9,33 | 37,32 | | |
| Y9134 | y9134 corda 462 kios | mg. vernici | kg/l | 3,00 | 10,10 | 30,30 | | |
| Y9135 | y9135 moka kios | mg. vernici | kg/l | | 17,80 | 0,00 | | |
| Y9136 | y9136 mandarino 450 kios | mg. vernici | kg/l | 6,00 | 17,58 | 105,48 | | |
| Y9137 | y9137 nero 474 kios | mg. vernici | kg/l | 7,00 | 10,40 | 72,80 | | |
| Y9138 | y9138 tortora 463 kios - parisot | mg. vernici | kg/l | 198,00 | 8,00 | 1.584,00 | | |
| Y9141 | y9141 sabbia san michele | mg. vernici | kg/l | 127,00 | 7,00 | 889,00 | | |
| Y9148 | y9148 rosso 451 kios | mg. vernici | kg/l | 7,00 | 10,45 | 73,15 | | |
| Y9149 | y9149 lilla 465 kios | mg. vernici | kg/l | 6,00 | 9,52 | 57,12 | | |
| Y9163 | y9163 grigio cenere kios | mg. vernici | kg/l | 3,00 | 10,30 | 30,90 | | |
| Y9171 | y9171 perla jesse | mg. vernici | kg/l | 3,00 | 7,60 | 22,80 | | |
| Y9173 | y9173 seta jesse | mg. vernici | kg/l | 12,00 | 7,60 | 91,20 | | |
| Y9176 | y9176 grigio scuro kios | mg. vernici | kg/l | 5,00 | 10,00 | 50,00 | | |
| Y9177 | y9177 antracite 468 kios | mg. vernici | kg/l | 7,00 | 11,40 | 79,80 | | |
| Y9178 | y9178 grigio 469 kios | mg. vernici | kg/l | 5,00 | 10,30 | 51,50 | | |
| Y9186 | y9186 azzurro cielo kios | mg. vernici | kg/l | 6,00 | 11,50 | 69,00 | | |
| Y9187 | y9187 azzurro kios | mg. vernici | kg/l | 7,00 | 8,10 | 56,70 | | |
| Y9189 | y9189 moka inda | mg. vernici | kg/l | 19,00 | 8,45 | 160,55 | | |
| Y9190 | y9190 corda | mg. vernici | kg/l | 2,00 | 8,50 | 17,00 | | |
| Y9191 | y9191 bianco acqua ksf | mg. vernici | kg/l | 1,00 | 8,00 | 8,00 | | |
| Y9192 | y9192 bordeaux inda | mg. vernici | kg/l | 15,00 | 12,25 | 183,75 | | |
| Y9195 | y9195 blu 453 kios | mg. vernici | kg/l | | 10,47 | 0,00 | | |
| Y9199 | y9199 verde sophie 454 kios | mg. vernici | kg/l | 2,00 | 8,45 | 16,90 | | |
| Y9200 | y9200 sabbia 456 kios | mg. vernici | kg/l | 3,00 | 8,45 | 25,35 | | |
| Y9201 | y9201 verde oliva kios | mg. vernici | kg/l | 22,00 | 9,70 | 213,40 | | |
| Y9205 | y9205 vinaccia 467 kios | mg. vernici | kg/l | 7,00 | 11,50 | 80,50 | | |
| Y9206 | y9206 verde inglese kios | mg. vernici | kg/l | 4,00 | 13,75 | 55,00 | | |
| Y9207 | y9207 celeste 472 kios | mg. vernici | kg/l | 4,00 | 8,45 | 33,80 | | |
| Y9213 | y9213 rosa baby cima | mg. vernici | kg/l | 9,00 | 8,85 | 79,65 | | |
| Y9216 | y9216 vinaccia | mg. vernici | kg/l | 4,00 | 14,40 | 57,60 | | |
| Y9297 | y9297 visone milldue | mg. vernici | kg/l | 9,00 | 8,30 | 74,70 | | |
| Y9388 | y9388 tortora napoi | mg. vernici | kg/l | 23,00 | 7,00 | 161,00 | | |

franco facin

ingegnere

AT S.r.l. (in liquidazione)

Tribunale di Pordenone - Fallimento n° 75.2015

Beni iscritti all'attivo della Società: Magazzino

Valore di Mercato «VM» (in continuità d'uso) e Valore di Liquidazione «VL» al 30.09.2015 (consistenza al 22.09.2015)

magazzino: dettaglio giacenze e valori attribuiti (spessore Sp - mm)

| codice | descrizione | ubicaz. | consistenza | | costo riferimento | | valutazione | |
|--------|---|-------------|-------------|-------|-------------------|--------|-------------|----|
| | | | Sp | unit | Q.tà | €/unit | totale € | VM |
| Y9392 | y9392 verde energy falper su 10 mm | mg. vernici | kg/l | 5,00 | 13,50 | 67,50 | | |
| Y9414 | y9414 grigio antracite rer | mg. vernici | kg/l | 8,00 | 10,41 | 83,28 | | |
| Y9419 | y9419 verde sottobosco novabagno | mg. vernici | kg/l | 6,00 | 7,00 | 42,00 | | |
| Y9424 | y9424 oltremare milldue | mg. vernici | kg/l | 20,00 | 12,90 | 258,00 | | |
| Y9496 | y9496 verde oliva milldue | mg. vernici | kg/l | 7,00 | 9,90 | 69,30 | | |
| Y9510 | y9510 visone santarossa armony | mg. vernici | kg/l | 12,00 | 9,45 | 113,40 | | |
| Y9511 | y9511 lino santarossa | mg. vernici | kg/l | 0,00 | 8,57 | 0,00 | | |
| Y9529 | y9529 panna frau brunne 30 | mg. vernici | kg/l | 30,00 | 5,40 | 162,00 | | |
| Y9554 | y9554 ecru battistella | mg. vernici | kg/l | 3,00 | 8,00 | 24,00 | | |
| Y9555 | y9555 bianco prisma battistella | mg. vernici | kg/l | 0,00 | 9,60 | 0,00 | | |
| Y9556 | y9556 bianco riflettente | mg. vernici | kg/l | 19,00 | 7,35 | 139,65 | | |
| Y9568 | y9568 bianco pianca | mg. vernici | kg/l | 8,00 | 8,10 | 64,80 | | |
| Y9569 | y9569 bianco pianca | mg. vernici | kg/l | 18,00 | 7,00 | 126,00 | | |
| Y9587 | y9587 bianco ciacci | mg. vernici | kg/l | 6,00 | 7,60 | 45,60 | | |
| Y9590 | y9590 lilla record ral4005 | mg. vernici | kg/l | 12,00 | 8,70 | 104,40 | | |
| Y9594 | y9594 avorio zaccariotto ral1015 | mg. vernici | kg/l | 17,00 | 7,15 | 121,55 | | |
| Y9597 | y9597 bianco x 10mm ciacci | mg. vernici | kg/l | 4,00 | 7,20 | 28,80 | | |
| Y9598 | y9598 bianco ciacci | mg. vernici | kg/l | 6,00 | 7,00 | 42,00 | | |
| Y9730 | y9730 beige pedini colico | mg. vernici | kg/l | 19,00 | 8,70 | 165,30 | | |
| Y9787 | y9787 antracite milldue | mg. vernici | kg/l | 5,00 | 9,08 | 45,40 | | |
| Y9788 | y9788 prugna milldue | mg. vernici | kg/l | 4,00 | 10,45 | 41,80 | | |
| Y9790 | y9790 blu coopsette ral5010 | mg. vernici | kg/l | 8,00 | 7,25 | 58,00 | | |
| Y9798 | y9798 bianco x 8 mm | mg. vernici | kg/l | 1,00 | 8,10 | 8,10 | | |
| Y9810 | y9810 bianco x 4 mm | mg. vernici | kg/l | 1,00 | 8,10 | 8,10 | | |
| Y9823 | y9823 nero coopsette | mg. vernici | kg/l | 5,00 | 8,10 | 40,50 | | |
| Y9856 | y9856 carta zuc. pedini 6 | mg. vernici | kg/l | 25,00 | 7,90 | 197,50 | | |
| Y9857 | y9857 bianco pedini 6 | mg. vernici | kg/l | 31,00 | 7,90 | 244,90 | | |
| Y9858 | y9858 grigio pedini 6 | mg. vernici | kg/l | 25,00 | 7,90 | 197,50 | | |
| Y9865 | y9865 arancione rer | mg. vernici | kg/l | 18,00 | 13,65 | 245,70 | | |
| Y9866 | y9866 melanzana | mg. vernici | kg/l | 5,00 | 12,35 | 61,75 | | |
| Y9867 | y9867 antracite | mg. vernici | kg/l | 7,00 | 8,25 | 57,75 | | |
| Y9868 | y9868 beige | mg. vernici | kg/l | 11,00 | 8,25 | 90,75 | | |
| Y9870 | y9870 fucsia | mg. vernici | kg/l | 4,00 | 10,15 | 40,60 | | |
| Y9878 | y9878 rosa pastello artesi | mg. vernici | kg/l | 5,00 | 7,90 | 39,50 | | |
| Y9879 | y9879 avorio artesi | mg. vernici | kg/l | 6,00 | 7,90 | 47,40 | | |
| Y9893 | y9893 ecru 6mm pedini | mg. vernici | kg/l | 24,00 | 10,00 | 240,00 | | |
| Y9918 | y9918 rosso villanova | mg. vernici | kg/l | 3,00 | 9,60 | 28,80 | | |
| YN1002 | y1002 cappuccino opaco complex | mg. vernici | kg/l | 8,00 | 9,30 | 74,40 | | |
| YN6006 | y6006 perla opaco complex | mg. vernici | kg/l | 15,00 | 9,30 | 139,50 | | |
| YN6030 | y6030 visone opaco complex | mg. vernici | kg/l | 8,00 | 8,90 | 71,20 | | |
| YN8020 | y8020 caffè opaco complex | mg. vernici | kg/l | | 9,30 | 0,00 | | |
| Y13255 | y13255 maldive | mg. vernici | kg/l | 2,00 | 8,60 | 17,20 | | |
| Y17312 | y17312 verde idea | mg. vernici | kg/l | 6,00 | 9,80 | 58,80 | | |
| Y2437 | y2437 grigio agora' gatto | mg. vernici | kg/l | 7,00 | 8,20 | 57,40 | | |
| Y1185 | y1185 alluminio kios | mg. vernici | kg/l | 0,00 | 13,90 | 0,00 | | |
| Y12907 | y12907 bianco | mg. vernici | kg/l | 38,00 | 7,20 | 273,60 | | |
| Y13073 | y13073 panna per acidato manfr. ex8966 | mg. vernici | kg/l | 9,00 | 7,61 | 68,49 | | |
| Y13153 | y13153 verde albero dan mfg ex y3885 | mg. vernici | kg/l | 11,00 | 7,30 | 80,30 | | |
| Y13559 | y13559 bianco artico san giacomo ex y4901 | mg. vernici | kg/l | 30,00 | 7,83 | 234,90 | | |
| Y13572 | y13572 bianco giglio san giacomo ex y4830 | mg. vernici | kg/l | 7,00 | 7,20 | 50,40 | | |
| Y13747 | y13747 rosso rub. y1180 per sabbiani | mg. vernici | kg/l | 18,00 | 13,00 | 234,00 | | |
| Y14830 | y14830 bianco acerbis | mg. vernici | kg/l | 6,00 | 7,45 | 44,70 | | |
| Y15167 | y15167 bianco | mg. vernici | kg/l | 55,00 | 7,50 | 412,50 | | |
| Y15350 | y15350 grigio frau brunne ex 0960 | mg. vernici | kg/l | 11,00 | 10,10 | 111,10 | | |
| Y16086 | y16086 moka valino y14458 | mg. vernici | kg/l | 8,00 | 7,45 | 59,60 | | |
| Y16826 | y16826 bianco novamobili y16963 | mg. vernici | kg/l | 33,00 | 6,90 | 227,70 | | |
| Y16924 | y16924 grigio corda y6019 | mg. vernici | kg/l | 15,00 | 8,50 | 127,50 | | |
| Y16979 | y16979 marrone y3010 parisot | mg. vernici | kg/l | 10,00 | 8,50 | 85,00 | | |

consulenza di valutazione

allegato.3 - pagina 38

AT S.r.l. (in liquidazione)

Tribunale di Pordenone - Fallimento n° 75.2015

Beni iscritti all'attivo della Società: Magazzino

Valore di Mercato «VM» (in continuità d'uso) e Valore di Liquidazione «VL» al 30.09.2015 (consistenza al 22.09.2015)

magazzino: dettaglio giacenze e valori attribuiti (spessore Sp - mm)

| codice | descrizione | ubicaz. | consistenza | | | costo riferimento | | valutazione | |
|----------|--|------------|-------------|--------|-------|-------------------|----------|-------------|----|
| | | | Sp | unit. | Q.tà | €/unit. | totale € | VM | VL |
| Y16997 | y16997 tortora novamobili pr.fil.div | mg.vernici | kg/l | 23,00 | 7,25 | 166,75 | | | |
| Y17000 | y17000 corda battistella novamobili pr.fil.div | mg.vernici | kg/l | 50,00 | 8,45 | 422,50 | | | |
| Y17001 | y17001 canapa novamobili pr.fil.div | mg.vernici | kg/l | 28,00 | 7,55 | 211,40 | | | |
| Y17007 | y17007 avorio novamobili *** ex y0204 | mg.vernici | kg/l | 20,00 | 7,61 | 152,20 | | | |
| Y17210 | y17210 avorio ex y0152 ral 1013 | mg.vernici | kg/l | 37,00 | 8,40 | 310,80 | | | |
| Y17582 | y17582 lavanda veneta perfilm | mg.vernici | kg/l | 12,00 | 8,87 | 106,44 | | | |
| Y17583 | y17583 prugna novamob. palazz. y0573 | mg.vernici | kg/l | 12,00 | 12,08 | 144,96 | | | |
| Y17677 | y17677 bianco europeo y4274 | mg.vernici | kg/l | 4,00 | 7,20 | 28,80 | | | |
| Y17680 | y17680 blu zaffiro perfilm y9710 | mg.vernici | kg/l | 16,00 | 8,80 | 140,80 | | | |
| Y18049 | y18049 verde traffico ral 6024 | mg.vernici | kg/l | 2,00 | 9,80 | 19,60 | | | |
| Y2002 | y2002 oro metal rab ora y15741 | mg.vernici | kg/l | 7,00 | 10,50 | 73,50 | | | |
| Y2003 | y2003 melanzana metal kios ora y39586 | mg.vernici | kg/l | 18,00 | 16,00 | 288,00 | | | |
| Y2089 | y2089 rubino ***200 kg lot vecchio n.c. | mg.vernici | kg/l | 200,00 | 10,10 | 2.020,00 | | | |
| Y39572 | y39572 bronzo scuro ex y0014 | mg.vernici | kg/l | 18,80 | 11,84 | 222,59 | | | |
| Y5222 | y5222 canapa30 (6259 x 10mm) ora y11443 | mg.vernici | kg/l | 18,00 | 7,70 | 138,60 | | | |
| Y8292 | y8292 granata itk 0515 | mg.vernici | kg/l | 4,00 | 12,90 | 51,60 | | | |
| Y17261 | y17261 argento mdc 5mm | mg.vernici | kg/l | 5,00 | 12,80 | 64,00 | | | |
| Y3815 | y3815 arancio | mg.vernici | kg/l | | 10,00 | 0,00 | | | |
| B167 | vernice yb167 additivo icro x 1 | mg.vernici | kg/l | 16,00 | 52,27 | 836,32 | | | |
| Y0015 | y0015 rame | mg.vernici | kg/l | 80,00 | 15,19 | 1.215,20 | | | |
| Y0088 | y0088 bronzo | mg.vernici | kg/l | 16,00 | 20,99 | 335,84 | | | |
| Y0089 | y0089 ottone brunito | mg.vernici | kg/l | 18,00 | 12,26 | 220,68 | | | |
| Y0102 | y0102 rame metal | mg.vernici | kg/l | 13,00 | 14,40 | 187,20 | | | |
| Y0103 | y0103 prugna metal | mg.vernici | kg/l | 16,00 | 16,46 | 263,36 | | | |
| Y0106 | y0106 rame | mg.vernici | kg/l | 3,00 | 17,06 | 51,18 | | | |
| Y2001 | y2001 verde metal | mg.vernici | kg/l | 85,00 | 15,74 | 1.337,90 | | | |
| Y2005 | y2005 grigio metalliz zato | mg.vernici | kg/l | 24,00 | 19,02 | 456,48 | | | |
| Y2006 | y2006 celeste metal | mg.vernici | kg/l | 36,00 | 15,35 | 552,60 | | | |
| 253 | rosso | mg.vernici | kg/l | | 22,00 | 0,00 | | | |
| 20050 | bianco | mg.vernici | kg/l | 14,30 | 17,56 | 251,11 | | | |
| 20051 | nero | mg.vernici | kg/l | 22,00 | 15,81 | 347,82 | | | |
| 20152 | giallo primula | mg.vernici | kg/l | | 22,74 | 0,00 | | | |
| 20154 | giallo oro | mg.vernici | kg/l | 6,00 | 22,74 | 136,44 | | | |
| 20252 | rosso rubino | mg.vernici | kg/l | 2,00 | 19,33 | 38,66 | | | |
| 20254 | rosso brillante | mg.vernici | kg/l | 0,40 | 19,56 | 7,82 | | | |
| 20351 | verde vivo | mg.vernici | kg/l | 0,50 | 21,85 | 10,93 | | | |
| 20352 | verde smeraldo | mg.vernici | kg/l | 0,60 | 21,85 | 13,11 | | | |
| 20452 | blu oltremare | mg.vernici | kg/l | 1,85 | 17,37 | 32,13 | | | |
| 20454 | blu scuro | mg.vernici | kg/l | 0,50 | 19,50 | 9,75 | | | |
| 20455 | blu medio | mg.vernici | kg/l | 0,50 | 18,00 | 9,00 | | | |
| 20850 | giallo quadricromia | mg.vernici | kg/l | 3,50 | 21,59 | 75,57 | | | |
| 20851 | rosso quadricromia | mg.vernici | kg/l | 2,60 | 20,00 | 52,00 | | | |
| 20852 | blu quadricromia | mg.vernici | kg/l | 3,50 | 18,43 | 64,51 | | | |
| 20853 | nero quadricromia | mg.vernici | kg/l | 10,00 | 25,00 | 250,00 | | | |
| 20902 | viola puro | mg.vernici | kg/l | 0,50 | 36,04 | 18,02 | | | |
| K42040K1 | catalizzatore (sostituisce il 20001) | mg.vernici | kg/l | 15,00 | 30,93 | 463,95 | | | |
| K42990K1 | trasp. | mg.vernici | kg/l | 5,00 | 22,33 | 111,65 | | | |
| K42993K1 | satnante (sostituisce opacizzante 20121/c) | mg.vernici | kg/l | 20,00 | 38,96 | 779,20 | | | |
| 20991 | base da taglio | mg.vernici | kg/l | | 16,74 | 0,00 | | | |
| 99072 | ritardante | mg.vernici | kg/l | 5,00 | 7,46 | 37,30 | | | |
| 99170 | antibolle a/7 | mg.vernici | kg/l | 2,00 | 32,75 | 65,50 | | | |
| 211076 | grigio pantone 404/c | mg.vernici | kg/l | 3,50 | 33,18 | 116,13 | | | |
| 211077 | nero black 7/c | mg.vernici | kg/l | 19,00 | 31,60 | 600,40 | | | |
| 211079 | beige sma | mg.vernici | kg/l | 4,50 | 43,30 | 194,85 | | | |
| 211088 | grigio viso iv | mg.vernici | kg/l | 23,00 | 33,88 | 779,24 | | | |
| 211090 | beige akcan tp481/c | mg.vernici | kg/l | 1,60 | 22,00 | 35,20 | | | |
| 211091 | marrone tp476/c | mg.vernici | kg/l | 4,30 | 22,00 | 94,60 | | | |
| 211097 | crema fg oro | mg.vernici | kg/l | 4,40 | 19,00 | 83,60 | | | |

AT S.r.l. (in liquidazione)

Tribunale di Pordenone - Fallimento n° 75.2015

Beni iscritti all'attivo della Società: Magazzino

Valore di Mercato «VM» (in continuità d'uso) e Valore di Liquidazione «VL» al 30.09.2015 (consistenza al 22.09.2015)

magazzino: dettaglio giacenze e valori attribuiti (spessore Sp - mm)

| codice | descrizione | ubicaz. | consistenza | | | costo riferimento | | valutazione | |
|----------|--------------------------------------|------------|-------------|-------|-------|-------------------|----------|-------------|----|
| | | | Sp | unità | Q.tà | €/unit | totale € | VM | VL |
| A211085 | arancio a campione | mg vernici | | kg/l | 0,50 | 50,00 | 25,00 | | |
| K20001 | catalizzatore opaco | mg vernici | | kg/l | 1,00 | 20,00 | 20,00 | | |
| K20650K1 | argento | mg vernici | | kg/l | 5,00 | 19,00 | 95,00 | | |
| K42252K1 | rosso rubino | mg vernici | | kg/l | 5,00 | 30,38 | 151,90 | | |
| OROW3 | polvere oro | mg vernici | | kg/l | 0,70 | 38,28 | 26,80 | | |
| S23 | diluyente | mg vernici | | kg/l | 16,00 | 49,35 | 789,60 | | |
| SMP257 | rosso segnale | mg vernici | | kg/l | 0,60 | 21,97 | 13,18 | | |
| DL111 | diluyente speciale dl111 x 1 | mg vernici | | kg/l | | 11,44 | 0,00 | | |
| Y0056 | y0056 tortora scic | mg vernici | | kg/l | 10,00 | 6,78 | 67,80 | | |
| Y0108 | y0108 bianco verardo | mg vernici | | kg/l | 3,00 | 5,24 | 15,72 | | |
| Y0138 | y0138 bianco | mg vernici | | kg/l | 2,00 | 7,50 | 15,00 | | |
| Y0154 | y0154 corda turello | mg vernici | | kg/l | 7,00 | 5,24 | 36,68 | | |
| Y0156 | y0156 nube acop | mg vernici | | kg/l | 7,00 | 6,57 | 45,99 | | |
| Y0157 | y0157 burro | mg vernici | | kg/l | 4,00 | 7,40 | 29,60 | | |
| Y0160 | y0160 bianco ghiaccio | mg vernici | | kg/l | 5,00 | 7,40 | 37,00 | | |
| Y0208 | y0208 canapa scic | mg vernici | | kg/l | 5,00 | 6,25 | 31,25 | | |
| Y0210 | y0210 cera gotic san michele | mg vernici | | kg/l | 8,00 | 7,20 | 57,60 | | |
| Y0300 | y0300 giallo novamobili | mg vernici | | kg/l | 11,00 | 11,44 | 125,84 | | |
| Y0301 | y0301 ocra europeo | mg vernici | | kg/l | 25,00 | 11,02 | 275,50 | | |
| Y0306 | y0306 giallo | mg vernici | | kg/l | 2,00 | 8,58 | 17,16 | | |
| Y0401 | y0401 arancio europeo | mg vernici | | kg/l | 1,00 | 9,80 | 9,80 | | |
| Y0402 | y0402 arancio verardo | mg vernici | | kg/l | 4,00 | 15,37 | 61,48 | | |
| Y0405 | y0405 arancio girasole | mg vernici | | kg/l | 20,00 | 10,38 | 207,60 | | |
| Y0600 | y0600 viola girasole | mg vernici | | kg/l | 12,00 | 10,38 | 124,56 | | |
| Y0603 | y0603 pervinca rossetto | mg vernici | | kg/l | 7,00 | 6,78 | 47,46 | | |
| Y0702 | y0702 petrolio | mg vernici | | kg/l | 15,00 | 9,75 | 146,25 | | |
| Y0703 | y0703 blu india santarossa | mg vernici | | kg/l | 2,00 | 9,32 | 18,64 | | |
| Y0704 | y0704 indaco veneran | mg vernici | | kg/l | 8,00 | 7,31 | 58,48 | | |
| Y0705 | y0705 blu acop | mg vernici | | kg/l | 20,00 | 9,32 | 186,40 | | |
| Y0750 | y0750 turchese acop | mg vernici | | kg/l | 20,00 | 3,00 | 60,00 | | |
| Y0801 | y0801 verde oliva | mg vernici | | kg/l | 47,00 | 9,11 | 428,17 | | |
| Y0802 | y0802 salvia europeo | mg vernici | | kg/l | 10,00 | 7,20 | 72,00 | | |
| Y0803 | y0803 salvia acop | mg vernici | | kg/l | 10,00 | 6,99 | 69,90 | | |
| Y0804 | y0804 verdebosco veneran | mg vernici | | kg/l | 6,00 | 10,81 | 64,86 | | |
| Y0808 | y0808 verde muschio | mg vernici | | kg/l | 20,00 | 8,05 | 161,00 | | |
| Y0903 | y0903 cacao san giacomo | mg vernici | | kg/l | 40,00 | 6,57 | 262,80 | | |
| Y0906 | y0906 nocciola napol | mg vernici | | kg/l | 4,00 | 8,80 | 35,20 | | |
| Y0907 | y0907 fondente acop | mg vernici | | kg/l | 6,00 | 7,63 | 45,78 | | |
| Y0908 | y0908 mastice acop | mg vernici | | kg/l | 7,00 | 7,63 | 53,41 | | |
| Y0958 | y0958 argilla acop | mg vernici | | kg/l | 6,00 | 6,46 | 38,76 | | |
| Y0959 | y0959 grigio Londra santarossa | mg vernici | | kg/l | 2,00 | 8,05 | 16,10 | | |
| Y0962 | y0962 creta acop | mg vernici | | kg/l | 8,00 | 7,20 | 57,60 | | |
| Y0963 | y0963 grigio chiaro santarossa | mg vernici | | kg/l | 3,00 | 6,78 | 20,34 | | |
| Y0964 | y0964 grigio verde scuro verardo | mg vernici | | kg/l | 8,00 | 7,63 | 61,04 | | |
| Y0966 | y0966 grigio verde chiaro verardo | mg vernici | | kg/l | 3,00 | 7,63 | 22,89 | | |
| Y0967 | y0967 grigio ardesia | mg vernici | | kg/l | 8,00 | 7,21 | 57,68 | | |
| Y0969 | y0969 grigio beige verardo | mg vernici | | kg/l | 5,00 | 7,30 | 36,50 | | |
| Y0971 | y0971 grigio blu verardo dall'agnese | mg vernici | | kg/l | | 7,84 | 0,00 | | |
| Y0973 | y0973 grigio azzurro | mg vernici | | kg/l | 5,00 | 7,20 | 36,00 | | |
| Y0974 | y0974 titanio gotic san michele | mg vernici | | kg/l | 26,00 | 7,63 | 198,38 | | |
| Y0979 | y0979 marmotta | mg vernici | | kg/l | 2,00 | 8,22 | 16,44 | | |
| Y0987 | y0987 tortora ch. vetro essedue | mg vernici | | kg/l | 12,00 | 7,31 | 87,72 | | |
| Y4274 | y4274 bianco talco x mg | mg vernici | | kg/l | 25,00 | 4,95 | 123,75 | | |
| Y5000 | y5000 marrone door | mg vernici | | kg/l | 6,00 | 7,63 | 45,78 | | |
| Y6080 | y6080 pervinca rossetto | mg vernici | | kg/l | 7,00 | 7,20 | 50,40 | | |
| Y9050 | y9050 cammello record | mg vernici | | kg/l | 27,00 | 7,84 | 211,68 | | |
| Y9070 | y9070 lilla turello | mg vernici | | kg/l | 9,00 | 7,50 | 67,50 | | |
| Y77916 | y77916 pasta b. co3/32 x 1 | mg vernici | | kg/l | 2,00 | 26,14 | 52,28 | | |

franco facin

ingegnere

AT S.r.l. (in liquidazione)

Tribunale di Pordenone - Fallimento n° 75.2015

Beni iscritti all'attivo della Società: Magazzino

Valore di Mercato «VM» (in continuità d'uso) e Valore di Liquidazione «VL» al 30.09.2015 (consistenza al 22.09.2015)

magazzino: dettaglio giacenze e valori attribuiti (spessore Sp - mm)

| codice | descrizione | nbicaz. | consistenza | | | costo riferimento | | valutazione | |
|-----------|------------------------------------|------------|-------------|--------|-------|-------------------|----------|-------------|----|
| | | | Sp | unit | Q.ta | E/unit | totale € | VM | VL |
| YP46010 | yp46010 solvente nordwal x10 | mg.vernici | kg/l | 50,00 | 3,01 | 150,50 | | | |
| YP6235 | polvere satinante nordwal | mg.vernici | kg/l | 5,00 | 39,62 | 198,10 | | | |
| YP649019 | yp649019 acidato hd nordwal x25 | mg.vernici | kg/l | 125,00 | 10,25 | 1.281,25 | | | |
| YP64988 | y64988 trasp.bianco x25 | mg.vernici | kg/l | 160,00 | 7,98 | 1.276,80 | | | |
| YP850040 | yp85004 catalizz.hd nordwal x10 | mg.vernici | kg/l | 80,00 | 16,04 | 1.283,20 | | | |
| YP850770 | yp85077 catalizzatore nordwal x2,5 | mg.vernici | kg/l | 32,00 | 15,28 | 488,96 | | | |
| YP86032 | yp86032 solvente hd nordwal x30 | mg.vernici | kg/l | 60,00 | 3,36 | 201,60 | | | |
| Y8500 | y8500 tortora | mg.vernici | kg/l | | 7,68 | 0,00 | | | |
| 1 | bianco 0001 | mg.vernici | kg/l | 7,00 | 10,56 | 73,92 | | | |
| 2 | nero 0002 | mg.vernici | kg/l | 8,00 | 6,64 | 53,12 | | | |
| 4 | giallo ocra 0004 | mg.vernici | kg/l | 7,50 | 6,64 | 49,80 | | | |
| 9 | rosso ossido 0009 | mg.vernici | kg/l | 1,50 | 20,01 | 30,02 | | | |
| 14 | verde medio 0014 | mg.vernici | kg/l | 3,60 | 17,80 | 64,08 | | | |
| 15 | verde scuro 0015 | mg.vernici | kg/l | 0,50 | 19,07 | 9,54 | | | |
| 16 | violetto 0016 | mg.vernici | kg/l | 0,30 | 18,62 | 5,59 | | | |
| 1111 | nero ridotto 1111 | mg.vernici | kg/l | 2,90 | 19,07 | 55,30 | | | |
| 1390 | legante o converter | mg.vernici | kg/l | 16,00 | 10,12 | 161,92 | | | |
| 2222 | blu ridotto 2222 | mg.vernici | kg/l | 2,90 | 19,07 | 55,30 | | | |
| 3333 | verde scuro 3333 | mg.vernici | kg/l | 2,60 | 19,07 | 49,58 | | | |
| 344/1913 | additivo vernice acqua 1913 x 2,5 | mg.vernici | kg/l | 7,50 | 20,00 | 150,00 | | | |
| 4444 | rosso vivo ridotto 4444 | mg.vernici | kg/l | 3,40 | 19,07 | 64,84 | | | |
| 5555 | giallo chiaro ridotto | mg.vernici | kg/l | 0,10 | 41,73 | 4,17 | | | |
| 6666 | rosa ridotto | mg.vernici | kg/l | 0,10 | 20,01 | 2,00 | | | |
| 7702 | bianco nero | mg.vernici | kg/l | 1,10 | 44,30 | 48,73 | | | |
| 7746B | bianco azzurro | mg.vernici | kg/l | 3,00 | 44,30 | 132,90 | | | |
| 7750 | bianco giallo | mg.vernici | kg/l | 1,10 | 44,30 | 48,73 | | | |
| 7796 | bianco rosa | mg.vernici | kg/l | 1,10 | 44,30 | 48,73 | | | |
| 8811 | blu scuro 8811 | mg.vernici | kg/l | 5,00 | 46,85 | 234,25 | | | |
| 8815 | verde scuro 8815 | mg.vernici | kg/l | 4,00 | 18,62 | 74,48 | | | |
| 8816 | violetto 8816 | mg.vernici | kg/l | 2,40 | 18,62 | 44,69 | | | |
| 8846 | blu 8846 | mg.vernici | kg/l | 4,50 | 19,26 | 86,67 | | | |
| 8848 | blu verde 8848 | mg.vernici | kg/l | 3,60 | 32,10 | 115,56 | | | |
| 8896 | rosa 8896 | mg.vernici | kg/l | 3,00 | 20,01 | 60,03 | | | |
| 8897 | rosso viola 8897 | mg.vernici | kg/l | 2,00 | 44,94 | 89,88 | | | |
| 9005 | nero profondo 9005 | mg.vernici | kg/l | 4,00 | 19,07 | 76,28 | | | |
| 9022 | nero x ds | mg.vernici | kg/l | 1,00 | 19,07 | 19,07 | | | |
| 9055 | nero profondo 9055 | mg.vernici | kg/l | 6,00 | 50,68 | 304,08 | | | |
| 9150 | giallo chiaro 9150 | mg.vernici | kg/l | 3,20 | 41,73 | 133,54 | | | |
| 9160 | giallo oro bc 9160 | mg.vernici | kg/l | 1,30 | 37,35 | 48,56 | | | |
| 9305 | arancio scuro 9305 | mg.vernici | kg/l | 5,00 | 53,30 | 266,50 | | | |
| 9306 | rosso vivo chiaro 9306 | mg.vernici | kg/l | 2,00 | 53,30 | 106,60 | | | |
| 9321 | rosso brillante 9321 | mg.vernici | kg/l | 5,00 | 20,32 | 101,60 | | | |
| 9322 | rosso vivo 9322 | mg.vernici | kg/l | 3,80 | 53,30 | 202,54 | | | |
| 9399 | rosso scuro 9399 | mg.vernici | kg/l | 3,00 | 28,25 | 84,75 | | | |
| 9648 | blu verde 9648 | mg.vernici | kg/l | 3,00 | 20,98 | 62,94 | | | |
| ES01 | giallo perlato es01 | mg.vernici | kg/l | 0,50 | 41,73 | 20,87 | | | |
| ES11 | bianco micro es11 | mg.vernici | kg/l | 0,50 | 10,56 | 5,28 | | | |
| ES22 | blu perlato fine es22 | mg.vernici | kg/l | 0,30 | 19,26 | 5,78 | | | |
| F444 | alluminio fine f444 | mg.vernici | kg/l | 0,50 | 15,44 | 7,72 | | | |
| M444 | alluminio medio m444 | mg.vernici | kg/l | 0,50 | 15,44 | 7,72 | | | |
| PF00 | perlato fine | mg.vernici | kg/l | 0,60 | 50,68 | 30,41 | | | |
| Y0750570 | diluente 075.0570 x251 | mg.vernici | kg/l | 50,00 | 3,15 | 157,50 | | | |
| Y30010982 | vernice tingente blu per ku x1 | mg.vernici | kg/l | 4,00 | 10,80 | 43,20 | | | |
| Y3006205 | vernice y3006205 pasta perlata x5 | mg.vernici | kg/l | 5,00 | 19,86 | 99,30 | | | |
| Y3005331 | vernice y3005331 pasta b.latte x | mg.vernici | kg/l | 10,00 | 19,86 | 198,60 | | | |
| Y3075001 | vernice y3075001 sat.ku x20 | mg.vernici | kg/l | 60,00 | 10,80 | 648,00 | | | |
| Y3075005 | vernice y3075005 sat.001 x20 | mg.vernici | kg/l | 170,00 | 11,92 | 2.026,40 | | | |
| Y3075055 | vernice y3075055 sat.00 | mg.vernici | kg/l | 80,00 | 10,80 | 864,00 | | | |

consulenza di valutazione

allegato.3 - pagina 41

franco facin

Ingegnere

AT S.r.l. (in liquidazione)

Tribunale di Pordenone - Fallimento n° 75.2015

Beni iscritti all'attivo della Società: Magazzino

Valore di Mercato «VM» (in continuità d'uso) e Valore di Liquidazione «VL» al 30.09.2015 (consistenza al 22.09.2015)

magazzino: dettaglio giacenze e valori attribuiti (spessore Sp = mm)

| codice | descrizione | ubicaz. | consistenza | | | costo riferimento | | valutazione | |
|---------------------------------|--|------------|-------------|---------|--------|-------------------|-----------|-------------|----|
| | | | Sp | unif | Q.ta | €/unif | totale € | VM | VL |
| Y3441870 | promotore 344.1870 x5 | mg.vernici | kg/l | 250,00 | 19,35 | 4.837,50 | | | |
| Y3444565 | primer 344.4565 x20l | mg.vernici | kg/l | 120,00 | 12,80 | 1.536,00 | | | |
| Y3444835 | promotore di adesione 344.4835 x5l | mg.vernici | kg/l | 20,00 | 13,95 | 279,00 | | | |
| Y9936230 | catalizzatore x5 | mg.vernici | kg/l | 10,00 | 16,30 | 163,00 | | | |
| Y9936990 | catalizzatore 993.6990 x5l | mg.vernici | kg/l | 20,00 | 16,30 | 326,00 | | | |
| Y0975 | y0975 grigio essoduc | mg.vernici | kg/l | 2,00 | 9,00 | 18,00 | | | |
| AY-M444 | ay-m444 ritardante x 5 | mg.vernici | kg/l | 5,00 | 5,61 | 28,05 | | | |
| Y0571 | y0571 ardesia novamobili | mg.vernici | kg/l | 13,00 | 8,55 | 111,15 | | | |
| Y0574 | y0574 cielo novamobili | mg.vernici | kg/l | 4,00 | 6,50 | 26,00 | | | |
| Y0575 | y0575 aragosta novamobili | mg.vernici | kg/l | 46,00 | 10,80 | 496,80 | | | |
| Y0584 | y0584 arancio bontempi | mg.vernici | kg/l | 4,00 | 7,00 | 28,00 | | | |
| Y0585 | y0585 bianco latte | mg.vernici | kg/l | 6,00 | 8,00 | 48,00 | | | |
| Y0616 | y0616 marrone acop | mg.vernici | kg/l | 12,00 | 11,00 | 132,00 | | | |
| Y0617 | y0617 cobalto acop | mg.vernici | kg/l | 4,00 | 9,80 | 39,20 | | | |
| Y0618 | y0618 bianco acop | mg.vernici | kg/l | 4,00 | 4,60 | 18,40 | | | |
| Y0984 | y0984 grigio beige opaco | mg.vernici | kg/l | 3,00 | 8,45 | 25,35 | | | |
| Y0985 | y0985 azzurrino opaco | mg.vernici | kg/l | 3,00 | 7,88 | 23,64 | | | |
| Y1010 | y1010 lilla | mg.vernici | kg/l | 14,00 | 7,88 | 110,32 | | | |
| YC-M419/ | yc-m419/a additivo tecnokrom x 0,5 | mg.vernici | kg/l | 7,00 | 5,61 | 39,27 | | | |
| SV-6E1185/A534 | nero per vetroceramico | mg.vernici | kg/l | 15,00 | 158,00 | 2.370,00 | | | |
| A534 | diluyente a lenta essiccazione per nero per vetroceramico | mg.vernici | kg/l | 3,00 | 14,75 | 44,25 | | | |
| solventi | | | | | | | | | |
| | sverniciante gel | mg.vernici | kg/l | 20,00 | 2,90 | 58,00 | | | |
| | diluyente flexo 20 | mg.vernici | kg/l | 50,00 | 1,25 | 62,50 | | | |
| | diluyente tp406 | mg.vernici | kg/l | 150,00 | 3,10 | 465,00 | | | |
| | alcohol | mg.vernici | kg/l | 20,00 | 0,83 | 16,60 | | | |
| | diluyente nitro | mg.vernici | kg/l | 500,00 | 0,70 | 350,00 | | | |
| | acetone | mg.vernici | kg/l | 0,00 | 0,70 | 0,00 | | | |
| | deterglass | mg.vernici | kg/l | 4,00 | 3,35 | 13,40 | | | |
| argentatura | | | | | | | | | |
| | sali di argento nitrato | mg.vernici | kg/l | 4,78 | 338,00 | 1.615,64 | | | |
| | potassio bicromato | mg.vernici | kg/l | 1,51 | 30,00 | 45,42 | | | |
| | stagno cloruro | mg.vernici | kg/l | 0,80 | 24,00 | 19,10 | | | |
| | potassio nitrato | mg.vernici | kg/l | 0,47 | 2,70 | 1,27 | | | |
| | glucosio amido | mg.vernici | kg/l | 13,04 | 1,55 | 20,20 | | | |
| | sodio solfato | mg.vernici | kg/l | 20,17 | 4,08 | 82,27 | | | |
| | sodio idrato gocce | mg.vernici | kg/l | 20,34 | 1,15 | 23,39 | | | |
| | aldeide formica | mg.vernici | kg/l | 2,44 | 19,50 | 47,66 | | | |
| | ammoniaca a 24,9n bme cc | mg.vernici | kg/l | 6,76 | 0,90 | 6,08 | | | |
| sub-totale vernici | | | | | | 266.954,40 | 80.000,00 | 8.000,00 | |
| Materiali imballo | | | | | | | | | |
| nvlion x termoretraibile | | | | | | | | | |
| | bobina da 1400 mm di larghezza | imballo | kg | 49,0 | 1,70 | 83,30 | | | |
| | bobina da 1300 mm di larghezza | imballo | kg | | 1,70 | 0,00 | | | |
| | bobina da 1200 mm di larghezza | imballo | kg | | 1,70 | 0,00 | | | |
| | bobina da 1000 mm di larghezza | imballo | kg | 35,0 | 1,70 | 59,50 | | | |
| | bobina da 900 mm di larghezza | imballo | kg | 155,0 | 1,70 | 263,50 | | | |
| | bobina da 800 mm di larghezza | imballo | kg | 84,0 | 1,70 | 142,80 | | | |
| | bobina da 700 mm di larghezza | imballo | kg | | 1,70 | 0,00 | | | |
| | bobina da 600 mm di larghezza | imballo | kg | | 1,70 | 0,00 | | | |
| | bobina da 540 mm di larghezza | imballo | kg | 38,0 | 1,70 | 64,60 | | | |
| | bobina da 400 mm di larghezza | imballo | kg | | 1,70 | 0,00 | | | |
| | bobina da 350 mm di larghezza | imballo | kg | 36,0 | 1,70 | 61,20 | | | |
| | estensibile in rotoli per macchina imballatrice spedizioni | spedizioni | kg | 17,0 | 54,50 | 926,50 | | | |
| | estensibile in rotoli per imballo manuale spedizioni | spedizioni | kg | 122,0 | 7,33 | 894,26 | | | |
| REGGIA001 | reggia | spedizioni | kg | 2.800,0 | 0,0235 | 65,80 | | | |
| ANGCAR001 | angolari cartone pressato 850x60x60 | spedizioni | kg | 300,0 | 0,15 | 43,50 | | | |

consulenza di valutazione

AT S.r.l. (in liquidazione)

Tribunale di Pordenone - Fallimento n° 75.2015

Beni iscritti all'attivo della Società: Magazzino

Valore di Mercato «VM» (in continuità d'uso) e Valore di Liquidazione «VL» al 30.09.2015 (consistenza al 22.09.2015)

magazzino: dettaglio giacenze e valori attribuiti (spessore Sp - mm)

| codice | descrizione | ubicaz. | consistenza | | | costo riferimento | | valutazione | |
|-----------------------------|--|------------|-------------|-------|---------|-------------------|----------|-------------|----|
| | | | Sp | unit. | Q.ta | C/unit. | totale € | VM | VL |
| ANGCAR001 | angolari cartone pressato 1000x60x60 | spedizioni | | | | | 0,24 | 0,00 | |
| ANGCAR002 | angolari cartone pressato 2000x60x60 | spedizioni | | kg | 1.100,0 | | 0,35 | 385,00 | |
| polistirolo | | | | | | | | | |
| FUSPOL001 | cubo di polistirolo 730 x 250 x 200 | imb. top | | kg | 950,0 | | 1,46 | 1.387,00 | |
| PANPOL003 | lastre di polistirolo | imb. top | | kg | 630,0 | | 0,96 | 604,17 | |
| | polistirolo sagomato d.10 445x175x50 | imb. top | | kg | 1.700,0 | | 0,25 | 421,26 | |
| | polistirolo sagomato d.10 2042x175x50 | imb. top | | kg | 560,0 | | 1,04 | 582,12 | |
| | lastra polistirolo d.10 2040x540x20 | imb. top | | kg | 930,0 | | 1,19 | 1.106,42 | |
| | lastra polistirolo d.10 450x420x20 | imb. top | | kg | 1.500,0 | | 0,20 | 306,15 | |
| | lastra polistirolo d.10 440x175x110 | imb. top | | kg | 700,0 | | 0,46 | 320,18 | |
| FUSSAGG4 | fustella in polistirolo gola da 4 | imballo | | kg | | | 0,15 | 0,00 | |
| FUSSAGG6 | fustella in polistirolo gola da 6 | imballo | | kg | | | 0,15 | 0,00 | |
| FUSSAGG8 | fustella in polistirolo gola da 8 | imballo | | kg | 1.170,0 | | 0,15 | 177,84 | |
| FUSSAGG10 | fustella in polistirolo gola da 10 | imballo | | kg | | | 0,15 | 0,00 | |
| FUSSAGG12 | fustella in polistirolo gola da 12 | imballo | | kg | | | 0,15 | 0,00 | |
| FUSSAGG17 | fustella in polistirolo gola da 17 | imballo | | kg | 1.350,0 | | 0,20 | 263,25 | |
| FUSSAGG20 | fustella in polistirolo gola da 20 | imballo | | kg | | | 0,20 | 0,00 | |
| FUSSAGG25 | fustella in polistirolo gola da 25 | imballo | | kg | 882,0 | | 0,22 | 194,04 | |
| FUSSAGG32 | fustella in polistirolo gola da 32 | imballo | | kg | 576,0 | | 0,22 | 126,72 | |
| PANPOL001 | lastre di polistirolo | imballo | | kg | | | 0,66 | 0,00 | |
| PANPOL004 | lastre di polistirolo | imballo | | kg | | | 0,13 | 0,00 | |
| CATPOL03 | pannelli in polistirolo dens. 25 | imballo | | kg | | | 1,32 | 0,00 | |
| CATPOL07 | pannelli in polistirolo dens. 25 | imballo | | kg | | | 0,62 | 0,00 | |
| CATFUS02 | fustella in polistirolo dens. 25 g8 | imballo | | kg | | | 0,24 | 0,00 | |
| CATFUS05 | fustella in polistirolo dens. 25 g12 | imballo | | kg | 720,0 | | 0,45 | 324,00 | |
| CATFUS01 | fustella in polistirolo dens. 25 g13 | imballo | | kg | 540,0 | | 0,24 | 129,60 | |
| CATFUS03 | fustella in polistirolo dens. 25 g20 | imballo | | kg | 1.176,0 | | 0,22 | 263,42 | |
| CATFUS06 | fustella in polistirolo dens. 25 g45 | imballo | | kg | | | 0,41 | 0,00 | |
| FUSPOL004 | fustella in polistirolo dens. 25 g24 | imballo | | kg | | | 0,34 | 0,00 | |
| FUSPOL002 | fustella in polistirolo dens. 25 g32 | imballo | | kg | | | 0,33 | 0,00 | |
| JSSANG01 | angolari polistirolo gola 40 jesse | imballo | | kg | 416,0 | | 0,05 | 18,72 | |
| MOLPOL003 | polistirolo fresato 320x320x70 densita' 25 | imballo | | kg | 604,0 | | 0,80 | 483,20 | |
| MOLPOL004 | polistirolo fresato 582x320x70 densita' 25 | imballo | | kg | 526,0 | | 1,33 | 699,58 | |
| MOLPOL005 | polistirolo 320x220x28 densita' 25 | imballo | | kg | 8,0 | | 0,14 | 1,15 | |
| MOLPOL006 | polistirolo 580x220x28 densita' 25 | imballo | | kg | 490,0 | | 0,26 | 127,40 | |
| angolari per imballo | | | | | | | | | |
| GENANG002 | angolari in plastica gola da 8 mm | imballo | | kg | 1.600,0 | | 0,02 | 31,20 | |
| GENANG001 | angolari in plastica gola da 5 mm | imballo | | kg | 6.900,0 | | 0,02 | 171,81 | |
| GENANG003 | angolari in plastica gola da 10 mm | imballo | | kg | 1.500,0 | | 0,03 | 38,70 | |
| GENANG005 | angolari in plastica gola da 22 mm | imballo | | kg | 2.000,0 | | 0,04 | 71,10 | |
| GENANG004 | angolari in plastica gola da 25 mm | imballo | | kg | | | 0,03 | 0,00 | |
| ANGPLA001 | angolari in plastica gola da 30 mm | imballo | | kg | | | 0,03 | 0,00 | |
| COLANG001 | angolari in plastica gola da 36 mm | imballo | | kg | 700,0 | | 0,03 | 23,10 | |
| ARRANG001 | angolari in plastica gola da 44 mm | imballo | | kg | | | 0,04 | 0,00 | |
| CATANG01 | angolare in cartone 100x100 int. 36 (312 pz per pacco) | imballo | | kg | 1.600,0 | | 0,06 | 96,00 | |
| CATANG02 | angolare in cartone 100x100 int. 60 (100 pz per pacco) | imballo | | kg | 350,0 | | 0,07 | 24,89 | |
| | fustelle foam u5-15 | imballo | | kg | | | 0,17 | 0,00 | |
| | angolari foam | imballo | | kg | | | 0,13 | 0,00 | |
| magazzino cartone | | | | | | | | | |
| AMBCART01 | scatola in cartone | imballo | | kg | 30,0 | | 5,50 | 165,00 | |
| AMBCART03 | foglio in cartone | imballo | | kg | | | 2,10 | 0,00 | |
| AMBCART04 | foglio in cartone | imballo | | kg | | | 2,30 | 0,00 | |
| ARR000035 | scatola in cartone | imballo | | kg | | | 2,65 | 0,00 | |
| ARR000036 | scatola in cartone | imballo | | kg | | | 2,15 | 0,00 | |
| ARR000043 | scatola di cartone | imballo | | kg | | | 2,50 | 0,00 | |
| ARR000042 | scatola di cartone | imballo | | kg | | | 2,35 | 0,00 | |
| ATCART001 | scatola americana bianca con logo at | imballo | | kg | | | 0,93 | 0,00 | |
| B&B000017 | scatola in cartone | imballo | | kg | | | 1,07 | 0,00 | |

franco facin

ingegnere

AT S.r.l. (in liquidazione)

Tribunale di Pordenone - Fallimento n° 75.2015

Beni iscritti all'attivo della Società: Magazzino

Valore di Mercato «VM» (in continuità d'uso) e Valore di Liquidazione «VL» al 30.09.2015 (consistenza al 22.09.2015)

magazzino: dettaglio giacenze e valori attribuiti (spessore Sp - mm)

| codice | descrizione | ubicaz. | consistenza | | costo riferimento | | valutazione | | |
|---------------|-------------------------------|---------|-------------|-------|-------------------|---------|-------------|----|----|
| | | | Sp | unit. | Q.tà | €/unit. | totale € | VM | VL |
| B&B000018 | scatola in cartone | imballo | | kg | | 1,31 | 0,00 | | |
| B&B000020 | scatola in cartone | imballo | | kg | | 2,13 | 0,00 | | |
| B&B000021 | scatola in cartone | imballo | | kg | | 2,10 | 0,00 | | |
| B&B000022 | scatola in cartone | imballo | | kg | | 2,30 | 0,00 | | |
| B&B000063 | scatola in cartone | imballo | | kg | | 3,20 | 0,00 | | |
| B&B000068 | scatola in cartone | imballo | | kg | | 4,50 | 0,00 | | |
| CATCAR01 | foglio in cartone | imballo | | kg | 50,0 | 2,20 | 110,00 | | |
| CATCAR02 | foglio in cartone | imballo | | kg | | 2,30 | 0,00 | | |
| CATCAR03 | foglio in cartone | imballo | | kg | 30,0 | 2,50 | 75,00 | | |
| CATCAR05 | foglio in cartone | imballo | | kg | | 2,35 | 0,00 | | |
| CATCAR06 | foglio in cartone | imballo | | kg | | 1,60 | 0,00 | | |
| CATCART01 | foglio in cartone doppia onda | imballo | | kg | 120,0 | 0,49 | 58,80 | | |
| CATCART02 | foglio in cartone | imballo | | kg | 172,0 | 0,80 | 137,60 | | |
| CATCART03 | foglio in cartone doppia onda | imballo | | kg | 414,0 | 0,40 | 165,60 | | |
| CATCART06 | foglio in cartone doppia onda | imballo | | kg | | 1,69 | 0,00 | | |
| CATCART07 | foglio in cartone doppia onda | imballo | | kg | 400,0 | 0,50 | 200,00 | | |
| CATCART06 | foglio in cartone doppia onda | imballo | | kg | | 1,69 | 0,00 | | |
| MTXCAR09 | scatole di cartone | imballo | | kg | 10,0 | 3,40 | 34,00 | | |
| MDICART05 | scatole di cartone | imballo | | kg | | 4,90 | 0,00 | | |
| VALCART108 | scatola di cartone | imballo | | kg | | 1,53 | 0,00 | | |
| VALCART109 | scatola di cartone | imballo | | kg | 50,0 | 1,50 | 75,00 | | |
| VALCART113 | scatola di cartone | imballo | | kg | | 2,20 | 0,00 | | |
| VALCART114 | scatola di cartone | imballo | | kg | | 1,80 | 0,00 | | |
| VALCART115 | scatola di cartone | imballo | | kg | 15,0 | 1,18 | 17,70 | | |
| VALCART116 | scatola di cartone | imballo | | kg | | 1,18 | 0,00 | | |
| VALCART128 | scatola di cartone | imballo | | kg | | 3,35 | 0,00 | | |
| VALCART160 | scatola di cartone | imballo | | kg | | 3,50 | 0,00 | | |
| VALCART249-30 | scatola di cartone | imballo | | kg | | 3,05 | 0,00 | | |
| VALCART261 | scatola di cartone | imballo | | kg | | 1,70 | 0,00 | | |
| VALCART266 | scatola di cartone | imballo | | kg | | 2,45 | 0,00 | | |
| VALCART329 | scatola di cartone | imballo | | kg | | 2,70 | 0,00 | | |
| VALCART332 | scatola di cartone | imballo | | kg | | 2,70 | 0,00 | | |
| VALCART335 | scatola di cartone | imballo | | kg | | 2,80 | 0,00 | | |
| VALCART338 | scatola di cartone | imballo | | kg | | 4,90 | 0,00 | | |
| VALCART348 | scatola di cartone | imballo | | kg | | 2,60 | 0,00 | | |
| PLYCART01 | scatola di cartone | imballo | | kg | | 3,70 | 0,00 | | |
| RAVCART037 | scatola di cartone | imballo | | kg | | 2,85 | 0,00 | | |
| RAVCART039 | scatola di cartone | imballo | | kg | | 2,85 | 0,00 | | |
| NVMCART1 | scatola di cartone | imballo | | kg | | 2,90 | 0,00 | | |
| MOLCAR001 | scatola di cartone | imballo | | kg | 40,0 | 1,30 | 52,00 | | |
| MOLCAR002 | scatola di cartone | imballo | | kg | 540,0 | 1,25 | 675,00 | | |
| JSSCAR165 | scatola di cartone | imballo | | kg | 10,0 | 3,20 | 32,00 | | |
| JSSCAR166 | scatola di cartone | imballo | | kg | | 1,40 | 0,00 | | |
| JSSCAR167 | scatola di cartone | imballo | | kg | | 2,65 | 0,00 | | |
| MTXCART02 | scatola di cartone | imballo | | kg | 50,0 | 5,50 | 275,00 | | |
| MTXCART04 | scatola di cartone | imballo | | kg | | 1,80 | 0,00 | | |
| MTXCART06 | scatola di cartone | imballo | | kg | | 3,70 | 0,00 | | |
| MTXCART99 | scatola di cartone | imballo | | kg | 30,0 | 4,20 | 126,00 | | |
| MTXCART00 | scatola di cartone | imballo | | kg | 15,0 | 3,80 | 57,00 | | |
| | scatola di cartone | imballo | | kg | | 7,80 | 0,00 | | |
| MTXCART48 | scatola di cartone | imballo | | kg | 9,0 | 2,50 | 22,50 | | |
| VNC000006 | scatola di cartone | imballo | | kg | 30,0 | 2,60 | 78,00 | | |
| PRFCAR001 | scatola di cartone | imballo | | kg | 25,0 | 2,60 | 65,00 | | |
| PRFCAR002 | scatola di cartone | imballo | | kg | 25,0 | 2,80 | 70,00 | | |
| MGMCART01 | scatola di cartone | imballo | | | 13,00 | 2,40 | 31,20 | | |
| TOCCAR05 | scatola di cartone | imballo | | kg | 14,0 | 3,60 | 50,40 | | |
| VNCCAR01 | foglio di cartone | imballo | | kg | 50,0 | 2,15 | 107,50 | | |
| CLGCAR01 | scatola di cartone | imballo | | kg | 110,0 | 1,14 | 125,40 | | |

consulenza di valutazione

allegato.3 - pagina 44

franco facin

ingegnere

AT S.r.l. (in liquidazione)

Tribunale di Pordenone - Fallimento n° 75.2015

Beni iscritti all'attivo della Società: Magazzino

Valore di Mercato «VM» (in continuità d'uso) e Valore di Liquidazione «VL» al 30.09.2015 (consistenza al 22.09.2015)

magazzino: dettaglio giacenze e valori attribuiti (spesare Sp. am)

| codice | descrizione | ubicaz. | consistenza | | | costo riferimento | | valutazione | |
|-----------------------------------|---|------------|-------------|------|--------|-------------------|----------|-------------|----|
| | | | Sp | unif | Q.ta | €/unif | totale € | VM | VL |
| CLGCAR02 | scatola di cartone | imballo | | kg | 95,0 | 1,56 | 148,20 | | |
| CLGCAR03 | scatola di cartone | imballo | | kg | 50,0 | 2,57 | 128,50 | | |
| magazzino carta | | | | | | | | | |
| CARTA010 | foglio carta avana da | magazz. | | kg | | 0,95 | 0,00 | | |
| CARTA011 | foglio carta avana da | magazz. | | kg | | 0,95 | 0,00 | | |
| CARTA012 | foglio carta avana da | magazz. | | kg | | 0,95 | 0,00 | | |
| CARTA013 | foglio carta avana da | magazz. | | kg | 20,0 | 0,95 | 19,00 | | |
| CARTA014 | foglio carta avana da | magazz. | | kg | | 0,95 | 0,00 | | |
| CARTA008 | foglio carta bianca da | magazz. | | kg | 400,0 | 1,82 | 728,00 | | |
| CARTA007 | foglio carta bianca da | magazz. | | kg | 150,0 | 1,82 | 273,00 | | |
| CARTA009 | foglio carta bianca da | magazz. | | kg | 500,00 | 1,82 | 910,00 | | |
| CARTA016 | foglio carta bianca da | magazz. | | kg | | 1,82 | 0,00 | | |
| magazzino casse legno | | | | | | | | | |
| | cassa in legno 2 vie + impilabili + apribili senza attrezzi con schiena inclinata - 2050x1000x800 | spedizioni | | kg | | 54,00 | 0,00 | | |
| | cassa in legno 2 vie + impilabili + apribili senza attrezzi con schiena inclinata - 2690x540x1060 | spedizioni | | kg | | 65,00 | 0,00 | | |
| FRBGAB01 | gabbia in legno misura ext 1400x800x800(h) misura interna 1300x700x610(h) 4 vie + impilabili + scritta fib + aperte davanti e sopra | spedizioni | | kg | | 34,00 | 0,00 | | |
| magazzino gabbie legno | | | | | | | | | |
| CATGAB03 | gabbia in legno fumigata | imballo | | kg | 7,0 | 9,00 | 63,00 | | |
| CATGAB02 | gabbia in legno fumigata | imballo | | kg | 5,0 | 8,00 | 40,00 | | |
| CATGAB07 | gabbia in legno fumigata | imballo | | | | 5,40 | 0,00 | | |
| CATGABB01 | gabbia in legno fumigata | imballo | | kg | 55,0 | 2,95 | 162,25 | | |
| AMBCAS09 | gabbia in legno fumigata | imballo | | kg | 10,0 | 8,00 | 80,00 | | |
| AMBCAS02 | gabbia in legno fumigata | imballo | | kg | 10,0 | 7,50 | 75,00 | | |
| MAICAS01 | gabbia in legno fumigata | imballo | | kg | 15,0 | 13,00 | 195,00 | | |
| STRCAS01 | gabbia in legno | imballo | | kg | 15,0 | 6,40 | 96,00 | | |
| CATGAB06 | gabbia in legno fumigata | imballo | | kg | 105,0 | 3,40 | 357,00 | | |
| CATGAB07 | gabbia in legno fumigata | imballo | | kg | 20,0 | 5,40 | 108,00 | | |
| CATGAB08 | gabbia in legno fumigata | imballo | | kg | 22,0 | 4,00 | 88,00 | | |
| CATGAB01 | gabbia in legno fumigata | imballo | | kg | 12,0 | 8,00 | 96,00 | | |
| TOCGAB001 | gabbia in legno fumigata | imballo | | kg | 8,0 | 5,50 | 44,00 | | |
| magazzino cavallette legno | | | | | | | | | |
| | cavalletto in legno da | spedizioni | | kg | | 80,00 | 0,00 | | |
| | cavalletto cinese (per vetro verde dan) | spedizioni | | kg | | 10,00 | 0,00 | | |
| DNKBANC02 | bancale a doppia "I" mis ext. 3310x1450(h)x800 mis int. 3310x1210(h)x230 l vano scritta dnk - portata max 1.500 | spedizioni | | kg | | 55,00 | 0,00 | | |
| DNKCAV01 | cavalletto "I" misure ext 940x700(h)x750 misure int 940x580(h)x560 due vie - scritta dnk - portata max 550 kg | spedizioni | | kg | 46,0 | 21,00 | 966,00 | | |
| FRBBANC12 | bancale a doppia "I" 2300x270x560(h) luce interna (1 vano) ingombro esterno max 2300x800x800(h) totale -4 vie | spedizioni | | kg | | 44,00 | 0,00 | | |
| FRBBANC13 | bancale a doppia "I" 2300x300x1300(h) luce interna (1 vano) ingombro esterno max 2300x800x1550(h) totale -4 vie | spedizioni | | kg | | 47,00 | 0,00 | | |
| FRBBANC05 | bancale in legno a "I" - mis.int. 1500x850(h)x600 - mis.ext 1500x970(h)x800 due vie - scritta fib - portata max 1000 kg | spedizioni | | kg | | 63,00 | 0,00 | | |
| FRBGAB01 | gabbia in legno misura ext 1400x800x800(h) misura interna 1300x700x610(h) 4 vie + impilabili + scritta fib + aperte davanti e sopra | spedizioni | | kg | | 34,00 | 0,00 | | |
| PARBANC02 | bancale a in ferro nero per parisot | spedizioni | | kg | | 89,00 | 0,00 | | |
| RAUCAV01 | cavalletto bifacciale 4 vie - mis ext 510x600x550(h) - scritta "at" - come da schema | spedizioni | | kg | | 18,00 | 0,00 | | |
| RAUCAV04 | cavalletto bifacciale 4 vie - mis ext 1380x600x550(h) - scritta "at" - come da schema | spedizioni | | kg | | 26,00 | 0,00 | | |
| RAUCAV07 | cavalletto bifacciale 4 vie - mis ext 1150x600x750(h) - scritta "at" - come da schema | spedizioni | | kg | | 21,00 | 0,00 | | |
| STU0GP10 | bancale in legno 900x800x600 cod. gp10 - scritta gp10 | spedizioni | | kg | 0,0 | 17,00 | 0,00 | | |
| STU0GP11 | bancale in legno 1200x800x600 cod. gp11 - scritta gp11 | spedizioni | | kg | 0,0 | 23,00 | 0,00 | | |
| STU0GP12 | bancale in legno 1500x800x600 cod. gp12 - scritta gp12 | spedizioni | | kg | 0,0 | 24,00 | 0,00 | | |
| STU0GP13 | bancale in legno 1800x800x600 cod. gp12 - scritta gp13 | spedizioni | | kg | 0,0 | 26,00 | 0,00 | | |
| STU0GP14 | bancale in legno 2200x800x600 cod. gp12 - scritta gp14 | spedizioni | | kg | 0,0 | 33,00 | 0,00 | | |
| STU0GP15 | bancale in legno 2400x800x600 cod. gp12 - scritta gp15 | spedizioni | | kg | 0,0 | 33,00 | 0,00 | | |
| STU0GP21 | bancale in legno 1200x1300x600 cod. gp21 - scritta gp21 | spedizioni | | kg | 0,0 | 32,00 | 0,00 | | |

consulenza di valutazione

allegato.3 - pagina 45

AT S.r.l. (in liquidazione)

Tribunale di Pordenone - Fallimento n° 75.2015

Beni iscritti all'attivo della Società: Magazzino

Valore di Mercato «VM» (in continuità d'uso) e Valore di Liquidazione «VL» al 30.09.2015 (consistenza al 22.09.2015)

magazzino: dettaglio giacenze e valori attribuiti (spessore Sp, unit)

| codice | descrizione | ubicaz | consistenza | | | costo riferimento | | valutazione | |
|---|--|------------|-------------|------|--------|-------------------|----------|-------------|----|
| | | | Sp | unit | Q.ta | €/unit | totale € | VM | VL |
| STU0GP22 | bancale in legno 1500x1300x600 cod. gp22 - scritta gp22 | spedizioni | | kg | 0,0 | 40,00 | 0,00 | | |
| STU0GP23 | bancale in legno 1800x1300x600 cod. gp23 - scritta gp23 | spedizioni | | kg | 0,0 | 43,00 | 0,00 | | |
| STU0GP24 | bancale in legno 2200x1300x600 cod. gp24 - scritta gp24 | spedizioni | | kg | 0,0 | 45,00 | 0,00 | | |
| STU0GP25 | bancale in legno 2400x1300x600 cod. gp25 - scritta gp25 | spedizioni | | | 0,00 | 45,00 | 0,00 | | |
| STU0GP26 | bancale in legno 1150x570x330 cod. gp25 - scritta gp26 | spedizioni | | kg | | 27,00 | 0,00 | | |
| VOGCAV04 | cavalletto bifaccia+cavalletto bifacciale 4 vie-mis ext 1200x800x1160(h)-mis int (1 vano) 1200x325x1000(h)-scritta vog - | spedizioni | | kg | 9,0 | 25,00 | 225,00 | | |
| magazzino pannelli truciolari | | | | | | | | | |
| | truciolare da 5 | imb. top | | kg | 10,0 | 3,35 | 33,50 | | |
| magazzino pallets | | | | | | | | | |
| PALLET001 | pallet "leggero" in legno da | spedizioni | | kg | 21,0 | 3,98 | 83,58 | | |
| PALLET002 | pallet "leggero" in legno da | spedizioni | | kg | | 8,26 | 0,00 | | |
| PALLET003 | europallet omologato epal | spedizioni | | kg | 12,0 | 9,50 | 114,00 | | |
| PALLET004 | pallet "leggero" in legno fumigato da | spedizioni | | kg | | 5,55 | 0,00 | | |
| PALLET005 | pallet "leggero" in legno da | spedizioni | | kg | 17,0 | 6,95 | 118,15 | | |
| magazzino materiale consumo di legno x imballo TOP | | | | | | | | | |
| TAVOLA001 | tavola in abete da 2400x17x95 | imb. top | | kg | 960,0 | 0,98 | 940,80 | | |
| TAVOLA003 | multistrato 2500x90x20 | imb. top | | kg | | 2,47 | 0,00 | | |
| TAVOLA004 | tavola in abete da 3000x17x95 | imb. top | | kg | | 1,23 | 0,00 | | |
| MORALE001 | morale a "I" da 4000x45x45 | imb. top | | kg | 438,0 | 2,36 | 1.033,68 | | |
| LISTELLO002 | listello in abete 4000x20x45 | imb. top | | kg | 320,0 | 0,84 | 268,80 | | |
| TAVOLA002 | tavola in abete fumigata da 2400x17x95 | imb. top | | kg | 100,0 | 3,96 | 396,00 | | |
| morale.002 | | | | | | | | | |
| LISFUM002 | listello in abete fumigato 4000x20x35 | imb. top | | kg | | 3,35 | 0,00 | | |
| TOPGAB01 | gabbia smontata in legno fumigato ippe/fit ok (ing. ext.) | imb. top | | kg | | 1,66 | 0,00 | | |
| TOPGAB02 | gabbia smontata in legno fumigato ippe/fit ok (ing. ext.) | imb. top | | kg | | 7,70 | 0,00 | | |
| TOPGAB03 | gabbia smontata in legno fumigato ippe/fit ok (ing. ext.) | imb. top | | kg | 38,0 | 10,70 | 406,60 | | |
| TOPGAB04 | gabbia smontata in legno fumigato ippe/fit ok (ing. ext.) | imb. top | | kg | 42,0 | 11,20 | 470,40 | | |
| TOPGAB05 | gabbia smontata in legno fumigato ippe/fit ok (ing. ext.) | imb. top | | kg | 45,0 | 13,50 | 607,50 | | |
| TOPGAB06 | gabbia smontata in legno fumigato ippe/fit ok (ing. ext.) | imb. top | | kg | 26,0 | 13,50 | 351,00 | | |
| TOPGAB07 | gabbia smontata in legno fumigato ippe/fit ok (ing. ext.) | imb. top | | kg | 23,0 | 14,50 | 333,50 | | |
| TOPGAB08 | gabbia smontata in legno fumigato ippe/fit ok (ing. ext.) | imb. top | | kg | 18,0 | 15,50 | 279,00 | | |
| magazzino cartone x TOP | | | | | | | | | |
| SCAINT001 | scatola fustellata | imb. top | | kg | 320,0 | 2,41 | 771,20 | | |
| SCAINT002 | tubolare in cartone per scatole fustellate | imb. top | | kg | 450,0 | 0,69 | 311,85 | | |
| SCATOP001 | scatola stesa avana per imballo top integrato | imb. top | | kg | 35,0 | 3,10 | 108,50 | | |
| SCATOP019 | scatola stesa avana per imballo top integrato | imb. top | | kg | 53,0 | 2,25 | 119,25 | | |
| SCATOP002 | scatola stesa avana per imballo top integrato | imb. top | | kg | 58,0 | 2,02 | 117,16 | | |
| SCATOP003 | scatola stesa avana per imballo top integrato | imb. top | | kg | 39,0 | 2,50 | 97,50 | | |
| SCATOP004 | scatola stesa avana per imballo top integrato | imb. top | | kg | 21,0 | 2,75 | 57,75 | | |
| SCATOP005 | scatola stesa avana per imballo top integrato | imb. top | | kg | 11,0 | 4,15 | 45,65 | | |
| SCATOP006 | scatola stesa avana per imballo top integrato | imb. top | | | | 4,50 | 0,00 | | |
| SCATOP012 | scatola stesa avana per imballo top integrato | imb. top | | kg | 35,0 | 5,900 | 206,50 | | |
| SCATOP017 | scatola stesa avana per imballo top integrato | imb. top | | kg | 21,0 | 5,850 | 122,85 | | |
| SCATOP006 | scatola stesa avana per imballo top integrato | imb. top | | | | 4,50 | 0,00 | | |
| MDCSCA04 | scatola stesa bianca per mdc magazzino | imb. top | | m² | 45,00 | 3,02 | 135,90 | | |
| MDCSCA02 | scatola stesa bianca per mdc magazzino | imb. top | | m² | 50,00 | 3,21 | 160,50 | | |
| MDCSCA03 | scatola stesa bianca per mdc magazzino | imb. top | | m² | 15,00 | 3,30 | 49,50 | | |
| SCATOP018 | scatola stesa bianca per mdc infiny | imb. top | | m² | 55,00 | 3,45 | 189,75 | | |
| SCATOP013 | scatola stesa bianca per mdc infiny | imb. top | | m² | 70,00 | 3,65 | 255,50 | | |
| SCATOP014 | scatola stesa bianca per mdc infiny | imb. top | | m² | 55,00 | 2,60 | 143,00 | | |
| SCATOP015 | scatola stesa bianca per mdc infiny | imb. top | | m² | 60,00 | 2,90 | 174,00 | | |
| SCATOP016 | scatola stesa bianca per mdc infiny | imb. top | | m² | 50,00 | 17,15 | 857,50 | | |
| CARTA015 | bobina di cartone per imballo top | imb. top | | n° | 6 | 12,50 | 75,00 | | |
| magazzino materiale consumo imballo TOP | | | | | | | | | |
| | graffette per cartone | imb. top | | n° | 2.750 | 0,00 | 8,25 | | |
| | graffette per legno h30 | imb. top | | n° | 15.000 | 0,00 | 45,00 | | |

AT S.r.l. (in liquidazione)

Tribunale di Pordenone - Fallimento n° 75.2015

Beni iscritti all'attivo della Società: Magazzino

Valore di Mercato «VM» (in continuità d'uso) e Valore di Liquidazione «VL» al 30.09.2015 (consistenza al 22.09.2015)

magazzino: dettaglio giacenze e valori attribuiti (spessore Sp - mm)

| codice | descrizione | ubicaz. | consistenza | | | costo riferimento | | valutazione | |
|---|---|----------|-------------|------|----------|-------------------|-----------|-------------|----------|
| | | | Sp | unit | Q.ia | €/unit | totale € | VM | VL |
| | piletta geda | imb. top | | n° | | 6,00 | 0,00 | | |
| | bobina pluriball +hd mm 1250h | imb. top | | n° | 2 | 40,00 | 80,00 | | |
| | piletta scarico libero h.35 cromo | imb. top | | n° | 300 | 4,56 | 1.368,00 | | |
| | scarico automatico 1"1/4 clik clak senza troppo pieno h.45mm Cr | imb. top | | n° | 50 | 8,00 | 400,00 | | |
| magazzino pellicole | | | | | | | | | |
| | pellicola grigia | imballo | | m² | 81,00 | 1,40 | 113,40 | | |
| | pellicola bianca liscia | imballo | | m² | | 2,27 | 0,00 | | |
| | pellicola bianca liscia | imballo | | m² | 180,00 | 2,27 | 408,60 | | |
| | pellicola blu | imballo | | m² | | 1,10 | 0,00 | | |
| | pellicola nera | imballo | | m² | | 1,97 | 0,00 | | |
| | pellicola silver | imballo | | m² | 189,00 | 1,90 | 359,10 | | |
| | pellicola gray | imballo | | m² | 265,00 | 1,86 | 492,90 | | |
| | pellicola gray | imballo | | m² | | 1,86 | 0,00 | | |
| | pellicola bianca | imballo | | m² | 156,00 | 1,33 | 207,48 | | |
| | pellicola bianca | imballo | | m² | 27,00 | 1,33 | 35,91 | | |
| | trasparente adesivizzata bassa adesivita' h600 | imb. top | | m² | 2.400,00 | 0,26 | 621,60 | | |
| | trasparente adesivizzata bassa adesivita' h800 | imb. top | | m² | | 0,26 | 0,00 | | |
| sub-totale materiali imballo | | | | | | | 32.166,25 | 17.000,00 | 3.000,00 |
| Materie prime e materiali per Ante | | | | | | | | | |
| bordi | | | | | | | | | |
| BORBIA910 | bordo abs bianco 910 opaco h.22mm sp.0,5mm | ante | | pz | | 0,11 | 0,00 | | |
| BORGR1478 | bordo abs grigio chiaro 478 opaco h.22mm sp.0,5mm | ante | | pz | 700 | 0,11 | 74,69 | | |
| BORNER657 | bordo abs nero opaco h.22mm sp.0,5mm | ante | | pz | 10.800 | 0,11 | 1.152,36 | | |
| BORROS489 | bordo abs rosso bordeaux opaco h.22mm sp.0,5mm | ante | | pz | 10.100 | 0,11 | 1.077,67 | | |
| BORANT934 | bordo abs grigio ral 7022-93499 opaco h.22mm sp.0,45mm | ante | | pz | 7.000 | 0,12 | 839,30 | | |
| BORGR1937 | bordo abs grigio medio 93724 opaco h.22mm sp.0,5mm | ante | | pz | 200 | 0,12 | 23,98 | | |
| | bordo abs perle 922c h.22mm sp.1mm | ante | | pz | 180 | 0,22 | 39,40 | | |
| | bordo abs amande 122c h.22mm sp.1mm | ante | | pz | 50 | 0,22 | 10,95 | | |
| | bordo abs caramel 622h h.22mm sp.1mm | ante | | pz | 220 | 0,22 | 48,16 | | |
| | bordo abs cendre 160d h.22mm sp.1mm | ante | | pz | 189 | 0,29 | 55,72 | | |
| | bordo abs antracite a5208/8820 h.22mm sp.1mm | ante | | pz | 400 | 0,22 | 87,56 | | |
| BOR3021L | bordo raucantex magic 3d h.23mm sp.0,6mm alluminio lucido 302 | ante | | pz | 550 | 1,20 | 660,00 | | |
| BOR3019L | bordo raucantex magic 3d h.23mm sp.0,6mm bianco lucido 3019e | ante | | pz | 5.608 | 0,60 | 3.364,80 | | |
| BOR3031L | bordo raucantex magic 3d h.23mm sp.0,6mm bianco lucido 3031e | ante | | pz | 1.450 | 0,93 | 1.348,50 | | |
| BOR3016L | bordo raucantex magic 3d h.23mm sp.0,6mm gesso lucido 3016e | ante | | pz | 1.220 | 0,93 | 1.134,60 | | |
| BOR3008L | bordo raucantex magic 3d h.23mm sp.0,6mm panna lucido 3008e | ante | | pz | 900 | 1,20 | 1.080,00 | | |
| BOR3009L | bordo raucantex magic 3d h.23mm sp.0,6mm madreperla lucido 30 | ante | | pz | 895 | 0,93 | 832,35 | | |
| BOR3014L | bordo raucantex magic 3d h.23mm sp.0,6mm piombo lucido 3014e | ante | | pz | 1.225 | 0,93 | 1.139,25 | | |
| BOR3012L | bordo raucantex magic 3d h.23mm sp.0,6mm corda lucido 3012e | ante | | pz | 675 | 1,20 | 810,00 | | |
| BOR3017L | bordo raucantex magic 3d h.23mm sp.0,6mm grigio lucido 3017e | ante | | pz | 3.150 | 0,60 | 1.890,00 | | |
| BOR3013L | bordo raucantex magic 3d h.23mm sp.0,6mm canapa lucido 3013e | ante | | pz | 675 | 1,20 | 810,00 | | |
| BOR3018L | bordo raucantex magic 3d h.23mm sp.0,6mm argilla lucido 3018e | ante | | pz | 1.350 | 1,20 | 1.620,00 | | |
| BOR3011L | bordo raucantex magic 3d h.23mm sp.0,6mm pomice lucido 3011e | ante | | pz | 1.125 | 1,20 | 1.350,00 | | |
| BOR3010L | bordo raucantex magic 3d h.23mm sp.0,6mm smoke lucido 3010e | ante | | pz | 1.125 | 1,20 | 1.350,00 | | |
| BOR3015L | bordo raucantex magic 3d h.23mm sp.0,6mm bordeaux lucido 3015e | ante | | pz | 1.125 | 1,20 | 1.350,00 | | |
| | bordo raucantex magic 3d h.23mm sp.0,6mm nero lucido 1835e | ante | | pz | 675 | 0,93 | 627,75 | | |
| | bordo raucantex magic 3d h.23mm sp.0,6mm bianco lucido c/colla | ante | | pz | | 0,93 | 0,00 | | |
| BOR3131L | bordo raucantex magic 3d h.23mm sp.0,6mm bianco lucido 3131e | ante | | pz | 3.183 | 0,51 | 1.623,33 | | |
| BOR3132L | bordo raucantex magic 3d h.23mm sp.0,6mm cenere lucido 3132e | ante | | pz | 7.009 | 0,60 | 4.205,40 | | |
| BOR3134L | bordo raucantex magic 3d h.23mm sp.0,6mm pepe lucido 3134e | ante | | pz | 2.932 | 0,60 | 1.759,20 | | |
| | bordo raucantex magic 3d h.23mm sp.0,6mm gesso opaco 3016e | ante | | pz | 900 | 0,80 | 720,00 | | |
| | bordo raucantex magic 3d h.23mm sp.0,6mm canapa opaco 3013e | ante | | pz | 900 | 0,80 | 720,00 | | |
| | bordo raucantex magic 3d h.23mm sp.0,6mm grigio opaco 3017e | ante | | pz | 550 | 0,80 | 440,00 | | |
| | bordo raucantex magic 3d h.23mm sp.0,6mm argilla opaco 3018e | ante | | pz | 900 | 0,80 | 720,00 | | |
| | bordo raucantex magic 3d h.23mm sp.0,6mm bordeaux opaco 3015e | ante | | pz | | 0,80 | 0,00 | | |
| | bordo raucantex magic 3d h.23mm sp.0,6mm nero opaco 1835e | ante | | pz | 675 | 0,80 | 540,00 | | |
| | bordo raucantex magic 3d h.23mm sp.0,6mm corda opaco 3012e | ante | | pz | 675 | 0,80 | 540,00 | | |

AT S.r.l. (in liquidazione)

Tribunale di Pordenone - Fallimento n° 75.2015

Beni iscritti all'attivo della Società: Magazzino

Valore di Mercato «VM» (in continuità d'uso) e Valore di Liquidazione «VL» al 30.09.2015 (consistenza al 22.09.2015)

magazzino: dettaglio giacenze e valori attribuiti (spessore Sp = mm)

| codice | descrizione | ubicaz. | consistenza | | costo riferimento | | valutazione | |
|------------------|---|---------|-------------|--------|-------------------|----------|-------------|----|
| | | | Sp | unit | Q.tà | €/unit | totale € | VM |
| | bordo raucantex magic 3d h.23mm sp.0,6mm piombo opaco 3014e | ante | pz | 450 | 0,80 | 360,00 | | |
| BOR2986O | bordo raucantex magic 3d h.23mm sp.0,6mm bianco opaco 2986e | ante | pz | 1.675 | 0,80 | 1.340,00 | | |
| | bordo raucantex magic 3d h.23mm sp.0,6mm cenere opaco | ante | pz | | 0,80 | 0,00 | | |
| | bordo raucantex magic 3d h.23mm sp.0,6mm alluminio opaco | ante | pz | | 0,80 | 0,00 | | |
| BOR3133O | bordo raucantex magic 3d h.23mm sp.0,6mm bianco opaco 3133e | ante | pz | 3.909 | 0,60 | 2.345,40 | | |
| BOR3135O | bordo raucantex magic 3d h.23mm sp.0,6mm cenere opaco 3135e | ante | pz | 3.012 | 0,51 | 1.536,12 | | |
| BOR3136O | bordo raucantex magic 3d h.23mm sp.0,6mm pepe opaco 3136e | ante | pz | 2.479 | 0,60 | 1.487,40 | | |
| pannelli | | | pz | | | 0,00 | | |
| | pannello truciolare 18mm melaminico bianco 235 | ante | m² | 0,00 | 5,95 | 0,00 | | |
| | pannello truciolare 18mm melaminico bianco 235 | ante | m² | 0,00 | 5,95 | 0,00 | | |
| | pannello truciolare 18mm melaminico bianco 235 | ante | m² | 0,00 | 5,95 | 0,00 | | |
| | pannello truciolare 18mm melaminico bianco 235 | ante | m² | 0,00 | 5,95 | 0,00 | | |
| | pannello truciolare 18mm melaminico bianco 235 | ante | m² | 0,00 | 5,95 | 0,00 | | |
| | pannello truciolare 18mm melaminico bianco 235 | ante | m² | 0,00 | 5,95 | 0,00 | | |
| | pannello truciolare 18mm melaminico bianco 235 | ante | m² | 0,00 | 5,95 | 0,00 | | |
| | pannello truciolare 18mm melaminico bianco 235 | ante | m² | 0,00 | 5,95 | 0,00 | | |
| | pannello truciolare 18mm melaminico graffite 797 | ante | m² | 12,84 | 6,12 | 78,55 | | |
| | pannello truciolare 18mm melaminico graffite 797 | ante | m² | 23,48 | 6,12 | 143,71 | | |
| | pannello truciolare 18mm melaminico graffite 797 | ante | m² | 0,00 | 6,12 | 0,00 | | |
| | pannello truciolare 18mm melaminico nero 308 | ante | m² | 13,31 | 6,40 | 85,19 | | |
| | pannello truciolare 18mm melaminico nero 308 | ante | m² | 34,69 | 6,40 | 221,99 | | |
| | pannello truciolare 18mm melaminico nero 308 | ante | m² | 29,82 | 6,40 | 190,83 | | |
| | pannello truciolare 18mm melaminico nero 308 | ante | m² | 0,00 | 6,40 | 0,00 | | |
| | pannello truciolare 18mm melaminico nero 308 | ante | m² | 0,00 | 6,40 | 0,00 | | |
| | pannello truciolare 18mm melaminico rosso bordeaux 291 | ante | m² | 22,63 | 8,86 | 200,48 | | |
| | pannello truciolare 18mm melaminico rosso bordeaux 291 | ante | m² | 0,00 | 8,86 | 0,00 | | |
| | pannello truciolare 18mm melaminico rosso bordeaux 291 | ante | m² | 0,00 | 8,86 | 0,00 | | |
| | pannello truciolare 18mm melaminico rosso bordeaux 291 | ante | m² | 174,31 | 8,86 | 1.544,42 | | |
| | pannello truciolare 18mm melaminico rosso bordeaux 291 | ante | m² | 0,00 | 8,86 | 0,00 | | |
| | pannello truciolare 18mm melaminico grigio wd3 | ante | m² | 38,51 | 6,12 | 235,65 | | |
| | pannello truciolare 18mm melaminico grigio wd3 | ante | m² | 46,96 | 6,12 | 287,41 | | |
| | pannello truciolare 18mm melaminico grigio wd3 | ante | m² | 0,00 | 6,12 | 0,00 | | |
| | pannello truciolare 18mm melaminico avorio 284 | ante | m² | 0,00 | 6,40 | 0,00 | | |
| | pannello truciolare 18mm melaminico avorio 284 | ante | m² | 0,00 | 6,40 | 0,00 | | |
| | pannello truciolare 18mm melaminico avorio 284 | ante | m² | 63,24 | 6,40 | 404,74 | | |
| | pannello truciolare 18mm melaminico avorio 284 | ante | m² | 0,00 | 6,40 | 0,00 | | |
| | pannello truciolare 18mm melaminico grigio 8p3 | ante | m² | 0,00 | 6,12 | 0,00 | | |
| | pannello truciolare 18mm melaminico grigio 8p3 | ante | m² | 32,87 | 6,12 | 201,19 | | |
| | pannello truciolare 18mm melaminico grigio 8p3 | ante | m² | 0,00 | 6,12 | 0,00 | | |
| | pannello truciolare 18mm melaminico grigio 8p3 | ante | m² | 0,00 | 6,12 | 0,00 | | |
| | pannello truciolare 18mm melaminico grigio 251 | ante | m² | 0,00 | 6,40 | 0,00 | | |
| | pannello truciolare 18mm melaminico grigio 251 | ante | m² | 0,00 | 6,40 | 0,00 | | |
| | pannello truciolare 18mm melaminico grigio 251 | ante | m² | 0,00 | 6,40 | 0,00 | | |
| | pannello truciolare 18mm melaminico grigio 251 | ante | m² | 0,00 | 6,40 | 0,00 | | |
| | pannello truciolare 18mm melaminico argento u51 | ante | m² | 0,00 | 6,60 | 0,00 | | |
| | pannello truciolare 18mm melaminico argento u51 | ante | m² | 0,00 | 6,60 | 0,00 | | |
| | pannello truciolare 18mm melaminico argento u51 | ante | m² | 0,00 | 6,60 | 0,00 | | |
| | pannello truciolare 18mm melaminico argento u51 | ante | m² | 0,00 | 6,60 | 0,00 | | |
| | pannello truciolare 18mm melaminico argento u51 | ante | m² | 0,00 | 6,60 | 0,00 | | |
| STOSA | pannello tipo i truc 18 pvc+mel grig. bord.grigio d700r | ante | pz | 4 | 40,44 | 161,76 | | |
| STOSA | pannello tipo i truc 18 pvc+mel grig. bord.grigio d700r | ante | pz | | 78,17 | 0,00 | | |
| | pannello mdf idro v100 19mm nobilitato bianco 1 lato | ante | pz | 295 | 8,00 | 2.360,00 | | |
| | pannello in alluminio anodizzato d/10 + polistirolo 60 kg/mc sp.9mm | ante | m² | 0 | 19,65 | 0,00 | | |
| biadesivo | | | | | | | | |
| | biadesivo duplocoll 5015 mm h.1260mm x 50mtl | | pz | 0 | 535,50 | 0,00 | | |
| | biadesivo duplocoll 5015 mm h.1260mm x 100mtl | ante | pz | 0,5 | 1.071,0 | 535,50 | | |
| ADDC0004 | biadesivo duplocoll 5015 mm h.630mm x 50mtl | ante | pz | | 267,65 | 0,00 | | |
| ADDC0010 | biadesivo duplocoll 5015 mm h.630mm x 100mtl | ante | pz | 2,5 | 535,50 | 1.338,75 | | |

franco facin

ingegnere

AT S.r.l. (in liquidazione)

Tribunale di Pordenone - Fallimento n° 75.2015

Beni iscritti all'attivo della Società: Magazzino

Valore di Mercato «VM» (in continuità d'uso) e Valore di Liquidazione «VL» al 30.09.2015 (consistenza al 22.09.2015)

magazzino: dettaglio giacenze e valori attribuiti (spessore Sp = mm)

| codice | descrizione | ubicaz. | consistenza | | | costo riferimento | | valutazione | |
|---|--|------------|-------------|------|--------|-------------------|--------------|-------------|-----------|
| | | | Sp | unit | Q.tà | C/unit | totale € | VM | VL |
| ADDC0009 | biadesivo duplocoll 5011 mm h.1260mm x 50mtl | ante | | pz | | 365,40 | 0,00 | | |
| ADDC0008 | biadesivo duplocoll 5011 mm h.1260mm x 100mtl | ante | | pz | 1 | 730,80 | 730,80 | | |
| ADDC0005 | biadesivo duplocoll 5011 mm h.630mm x 50mtl | ante | | pz | | 182,70 | 0,00 | | |
| - | biadesivo duplocoll 5011 mm h.630mm x 100mtl | ante | | pz | | 365,40 | 0,00 | | |
| - | biadesivo duplocoll 5011 mm h. 78mm x 100mtl | ante | | pz | 218,4 | 5,80 | 1.266,72 | | |
| - | biadesivo duplocoll 5011 mm h. 126mm x 100mtl | ante | | pz | 12,6 | 5,80 | 73,08 | | |
| - | biadesivo duplocoll 5011 mm h. 135mm x 100mtl | ante | | pz | 74,3 | 5,80 | 430,65 | | |
| - | biadesivo duplocoll 5011 mm h. 141mm x 100mtl | ante | | pz | 28,2 | 5,80 | 163,56 | | |
| - | biadesivo duplocoll 5011 mm h. 279mm x 100mtl | ante | | pz | 69,8 | 5,80 | 404,55 | | |
| - | biadesivo duplocoll 5011 mm h. 352mm x 100mtl | ante | | pz | 56,3 | 5,80 | 326,66 | | |
| - | biadesivo duplocoll 5011 mm h. 390mm x 100mtl | ante | | pz | 39 | 5,80 | 226,20 | | |
| - | biadesivo duplocoll 5011 mm h. 423mm x 100mtl | ante | | pz | 63,5 | 5,80 | 368,01 | | |
| - | biadesivo duplocoll 5011 mm h. 567mm x 100mtl | ante | | pz | 198,5 | 5,80 | 1.151,01 | | |
| - | biadesivo duplocoll 5011 mm h. 591mm x 100mtl | ante | | pz | 797,9 | 5,80 | 4.627,53 | | |
| - | biadesivo duplocoll 5011 mm h. 669mm x 100mtl | ante | | pz | 66,9 | 5,80 | 388,02 | | |
| - | biadesivo duplocoll 5011 mm h. 711mm x 100mtl | ante | | pz | 14,2 | 5,80 | 82,48 | | |
| - | biadesivo duplocoll 5011 mm h. 66mm x 50mtl | ante | | pz | 13,2 | 5,80 | 76,56 | | |
| - | biadesivo duplocoll 5011 mm h. 78mm x 50mtl | ante | | pz | 39 | 5,80 | 226,20 | | |
| - | biadesivo duplocoll 5011 mm h. 120mm x 50mtl | ante | | pz | 6 | 5,80 | 34,80 | | |
| - | biadesivo duplocoll 5011 mm h. 300mm x 50mtl | ante | | pz | 15 | 5,80 | 87,00 | | |
| PRIMERG | primer g per dc5015 | ante | | pz | 2,5 | 16,00 | 40,00 | | |
| colle | | | | | | | 0,00 | | |
| COLL16 | colla jowatherm reaktant barattolo da 2kg 60.730-021g | ante | | pz | 44 | 10,01 | 440,44 | | |
| - | pulitore per tubi 930.74 | ante | | pz | 20 | 6,50 | 130,00 | | |
| - | colla jowatherm reaktant barattolo da 2kg 609.32 | ante | | pz | 8 | 12,00 | 96,00 | | |
| COLL19 | refrigerante antistatico lp 289/99 | ante | | pz | 20 | 7,00 | 140,00 | | |
| imballo | | | | | | | 0,00 | | |
| PELPROT002 | pellicola trasparente ad alta adesivita' h750 - cod. pfl5wtpc trasp. | ante | | pz | 1.125 | 0,30 | 334,15 | | |
| ANTEPAL001 | pallet 4 vie 1200x800 rinforzato per antine (a99) | ante | | pz | 90 | 6,00 | 540,00 | | |
| PALLET005 | pallet a 4 vie 1200x600 5t2090 | ante | | pz | 125 | 6,95 | 868,75 | | |
| - | truc sp. 16/20 mm 1200x800 | ante | | pz | 200 | 4,00 | 800,00 | | |
| - | truc sp. 16/20 mm 1200x600 | ante | | | 65 | 4,00 | 260,00 | | |
| FOGLIPE0812 | fogli in polifrene 800x1200x1 | ante | | | 230 | 0,07 | 16,97 | | |
| WM8CART01 | foglio cartone kmfnt mm 1200x800 | ante | | | 450 | 0,54 | 243,00 | | |
| WM8CART02 | foglio cartone kmfnt mm 700x800 | ante | | | 520 | 0,34 | 176,80 | | |
| resine | | | | | | | | | |
| - | epo-fluid vrv comp.b | ante | | | 2 | 5,85 | 8,78 | | |
| - | resina comp.a | ante | | | 15 | 5,85 | 87,75 | | |
| sub-totale materie prime e materiali per Ante | | | | | | | 63.950,47 | 23.000,00 | 4.000,00 |
| totale materie prime (vetro)-vernici-materiale imballo | | | | | | | 1.035.208,99 | 330.000,00 | 60.000,00 |
| Utensili e materiali di consumo vari | | | | | | | | | |
| Utensili macchine lavorazione | | | | | | | | | |
| bisellatrice Bovone - mole nuove | | | | | | | | | |
| MOLBISBOV01 | pos 1 dm150/42/22 a semiset gr 120 b6 | rettilinea | n° | 2 | 114,40 | 228,80 | | | |
| MOLBISBOV02 | pos 2 dm150/42/22 a semiset gr 170 | rettilinea | n° | 3 | 143,00 | 429,00 | | | |
| MOLBISP3 | pos 3 mdr1 150x15x10 p3n bianco f22s11 h45 bovone r | rettilinea | n° | 2 | 128,52 | 257,04 | | | |
| MOLBISP4 | pos 4 mdr1 150x15x10 p4l f15x10 nero | rettilinea | n° | 2 | 128,52 | 257,04 | | | |
| MOLBISP5 | pos 5 mdr1 150x15x10 p5f nero f22s11 h45 bovone r | rettilinea | n° | 3 | 128,52 | 385,56 | | | |
| MOLBISP6 | pos 6 mdr1 150x15x10 p6a nero f22s11 h45 bovone r | rettilinea | n° | 1 | 128,52 | 128,52 | | | |
| MOLBISFG | fito grezzo g4 5x2 gr 140 db381 d150 f22 | rettilinea | | 11 | 111,55 | 1.227,05 | | | |
| - | lucidante 150x22x15 | rettilinea | n° | | 26,72 | 0,00 | | | |
| MOLBISFEL | feltri d.150 foro 70 | rettilinea | n° | 10 | 23,70 | 237,00 | | | |
| bisellatrice Bovone - mole usate | | | | | | | | | |
| 50% | pos 1 dm150/42/22 a semiset gr 120 b6 | rettilinea | n° | 1 | 57,20 | 57,20 | | | |
| 40% | pos 2 dm150/42/22 a semiset gr 170 | rettilinea | n° | 1 | 57,20 | 57,20 | | | |

consulenza di valutazione

allegato.3 - pagina 49

franco facin

ingegnere

AT S.r.l. (in liquidazione)

Tribunale di Pordenone - Fallimento n° 75.2015

Beni iscritti all'attivo della Società: Magazzino

Valore di Mercato «VM» (in continuità d'uso) e Valore di Liquidazione «VL» al 30.09.2015 (consistenza al 22.09.2015)

magazzino: dettaglio giacenze e valori attribuiti (spessore Sp - unit)

| codice | descrizione | ubicaz. | consistenza | | | costo riferimento | | valutazione | |
|--|---|------------|-------------|-------|--------|-------------------|----------|-------------|----|
| | | | Sp | unif. | Q.tà | €/unit | totale € | VM | VL |
| 50% | pos 3 mdr 150x15x10 p3n bianco f22s11 h45 bovone r | rettilinea | n° | 1 | 64,26 | 64,26 | | | |
| 50% | pos 4 mdr 150x15x10 p4l f15x10 nero | rettilinea | n° | 1 | 64,26 | 64,26 | | | |
| 20% | lucidante 150x22x15 | rettilinea | | 1 | 5,34 | 5,34 | | | |
| 40% | feltri d.150 foro 70 | rettilinea | n° | 4 | 9,48 | 37,92 | | | |
| rettilinea Bottero - mole nuove | | | | | | | | | |
| | pos 1 d150x35x50 a 32 sett f15x6+4 gr 120b6f mf bottero | rettilinea | n° | | 105,78 | 0,00 | | | |
| | pos 2 d150x30x50 fascia cont 8x8 gr 170b6f mf bottero | rettilinea | n° | | 102,25 | 0,00 | | | |
| | lucidanti gr 40 | rettilinea | n° | | 19,72 | 0,00 | | | |
| | lucidanti gr 80 | rettilinea | n° | | 15,43 | 0,00 | | | |
| | lucidanti gr 120 | rettilinea | n° | | 15,43 | 0,00 | | | |
| rettilinea Bottero - mole usate | | | | | | | | | |
| | pos 1 d150x35x50 a 32 sett f15x6+4 gr 120b6f mf bottero | rettilinea | n° | | 52,89 | 0,00 | | | |
| | pos 2 d150x30x50 fascia cont 8x8 gr 170b6f mf bottero | rettilinea | n° | | 51,13 | 0,00 | | | |
| rettilinea Bovone - mole nuove | | | | | | | | | |
| MOLRETBOVP1 | pos 1 mola diam.tazza dm 150/45/22 f15x6 nr. 32 sett. gr. 120 bn | rettilinea | n° | 3 | 136,40 | 409,20 | | | |
| MOLRETBOVP2 | pos 2 mola diam.tazza dm 150/45/22 f8x8 bovone gr. 170 b6 | rettilinea | n° | 1 | 103,50 | 103,50 | | | |
| MOLRETBOVP3 | pos 3 mola diam.tazza dm 150/46/22 bovone l.r. f15x12 gr.230 b94 | rettilinea | n° | 4 | 95,84 | 383,36 | | | |
| MOLRETBOVP4 | pos 4 mola diam.tazza resinoide dm 150/46/22 fascia continua f15x12 grana | rettilinea | n° | 2 | 95,84 | 191,68 | | | |
| MOLRETBOVP5 | pos 5 mola diam.tazza resinoide dm 150/43/22 semisettori fascia 20x10 grana | rettilinea | n° | 1 | 95,84 | 95,84 | | | |
| MOLFILRET01 | diamantata filetti d150 f15x10 betapl f22 s11 h45+bovone-a | rettilinea | n° | 1 | 108,15 | 108,15 | | | |
| MOLLUCFH.01 | lucid filetti d150 fs 25 x h30 filetti 400 abra l f22 s12 h40 + schia-x | rettilinea | n° | 4 | 29,73 | 118,92 | | | |
| CE31504070 | tampone lucidante artiflex ce3 d.150 h.40 f.70 | rettilinea | n° | 3 | 84,50 | 253,50 | | | |
| rettilinea Bovone - mole usate (consumo al 50%) | | | | | | | | | |
| | pos 1 mola diam.tazza dm 150/45/22 f15x6 nr. 32 sett. gr. 120 bn | rettilinea | n° | 1 | 68,20 | 68,20 | | | |
| | pos 2 mola diam.tazza dm 150/45/22 f8x8 bovone gr. 170 b6 | rettilinea | n° | 1 | 51,75 | 51,75 | | | |
| | pos 3 mola diam.tazza dm 150/46/22 bovone l.r. f15x12 gr.230 b94 | rettilinea | n° | 1 | 47,92 | 47,92 | | | |
| | pos 4 mola diam.tazza resinoide dm 150/46/22 fascia continua f15x12 grana | rettilinea | n° | 1 | 47,92 | 47,92 | | | |
| | pos 5 mola diam.tazza resinoide dm 150/43/22 semisettori fascia 20x10 | rettilinea | n° | 1 | 47,92 | 47,92 | | | |
| | diamantata filetti d150 f15x10 betapl f22 s11 h45+bovone-a | rettilinea | n° | 2 | 54,08 | 108,15 | | | |
| | lucid filetti d150 fs 25 x h30 filetti 400 abra l f22 s12 h40 + schia-x | rettilinea | n° | 2 | 14,87 | 29,73 | | | |
| | tampone lucidante artiflex ce3 d.150 h.40 f.70 | rettilinea | n° | 1 | 42,25 | 42,25 | | | |
| squadra Busetti - mole nuove | | | | | | | | | |
| MOLBILF10P1 | diamantate pos 1 fascia cont 6 tagli 1a1e16d200h90x4t40d126 9018 | squadra | n° | 4 | 286,00 | 1.144,00 | | | |
| MOLBILF10P5 | diamantate pos 1 settori 6a1s1s138d200h90x6 t42 | squadra | n° | | 359,00 | 0,00 | | | |
| MOLBILF10P2 | diamantate pos 2 a tazza 175x70 w10v3 kt0000296a2 | squadra | n° | 4 | 162,00 | 648,00 | | | |
| MOLBILF10P3 | diamantate pos 3 a tazza 175x70 w20 v0 ba76 r01070 | squadra | n° | 5 | 153,00 | 765,00 | | | |
| MOLBILF10F | diamantate pos filetti 150x70 t36 r00828 | squadra | n° | 2 | 150,00 | 300,00 | | | |
| MOLLUCFLP04 | lucidanti rossa 150x50x70 9rs40 | squadra | n° | 7 | 21,10 | 147,70 | | | |
| MOLLUCFLP03 | lucidanti rossa 150x40x70 9rs60 | squadra | n° | 7 | 21,10 | 147,70 | | | |
| MOLLUCFLP06 | lucidante con tagli 040 artiflex 150x50x70 | squadra | n° | 7 | 44,50 | 311,50 | | | |
| MOLLUCFLP07 | lucidante con tagli 060 artiflex 150x50x70 | squadra | n° | 4 | 44,50 | 178,00 | | | |
| CE71504070 | tampone lucidante al cerio ce7 nuovo | squadra | n° | 0 | 75,00 | 0,00 | | | |
| CE31504070 | tampone lucidante artiflex ce3 d.150 h.40 f.70 | squadra | n° | 0 | 84,50 | 0,00 | | | |
| MOLLUCFIL02 | lucidanti filetti smart 400 | squadra | n° | 19 | 27,00 | 513,00 | | | |
| MOLLUCSTR01 | lucidanti a settori per stratificato gr.40 | squadra | n° | 4 | 20,60 | 82,40 | | | |
| MOLLUCSTR02 | lucidanti a settori per stratificato gr.60 | squadra | n° | 1 | 20,60 | 20,60 | | | |
| squadra Busetti - mole usate (consumo al 50%) | | | | | | | | | |
| | diamantate pos 1 fascia cont 6 tagli 1a1e16d200h90x4t40d126 9018 | squadra | n° | 4 | 143,00 | 572,00 | | | |
| | diamantate pos 1 settori 6a1s1s138d200h90x6 t42 | squadra | n° | 6 | 179,50 | 1.077,00 | | | |
| | diamantate pos 2 a tazza 175x70 w10v3 kt0000296a2 | squadra | n° | 12 | 81,00 | 972,00 | | | |
| | diamantate pos 3 a tazza 175x70 w20 v0 ba76 r01070 | squadra | n° | 4 | 76,50 | 306,00 | | | |
| | diamantate pos filetti 150x70 t36 r00828 | squadra | n° | 8 | 75,00 | 600,00 | | | |
| | lucidanti rossa 150x50x70 9rs40 | squadra | n° | 4 | 10,55 | 42,20 | | | |
| | lucidanti rossa 150x40x70 9rs60 | squadra | n° | 4 | 10,55 | 42,20 | | | |
| | lucidante con tagli 040 artiflex 150x50x70 | squadra | n° | | 22,25 | 0,00 | | | |

consulenza di valutazione

allegato.3 - pagina 50

AT S.r.l. (in liquidazione)

Tribunale di Pordenone - Fallimento n° 75.2015

Beni iscritti all'attivo della Società: Magazzino

Valore di Mercato «VM» (in continuità d'uso) e Valore di Liquidazione «VL» al 30.09.2015 (consistenza al 22.09.2015)

magazzino: dettaglio giacenze e valori attribuiti (spessore Sp - mm)

| codice | descrizione | ubicaz. | consistenza | | | costo riferimento | | valutazione | |
|---|---|---------|-------------|------|------|-------------------|----------|-------------|----|
| | | | Sp | unit | Q.tà | €/unit | totale € | VM | VL |
| | lucidante con tagli 060 artifflex 150x50x70 | squadra | | n° | | 22,25 | 0,00 | | |
| | tampone lucidante al cerio ce7 nuovo | squadra | | n° | 4 | 37,50 | 150,00 | | |
| | tampone lucidante artifflex ce3 d.150 h.40 f.70 | squadra | | n° | | 42,25 | 0,00 | | |
| | lucidanti filetti smart 400 | squadra | | n° | 8 | 13,50 | 108,00 | | |
| | lucidanti a settori per stratificato gr.40 | squadra | | n° | | 10,30 | 0,00 | | |
| | lucidanti a settori per stratificato gr.60 | squadra | | n° | | 10,30 | 0,00 | | |
| squadra filo tondo Busetti - mole nuove | | | | | | | | | |
| MOLBILMB3P1 | mola c4-45 grana fina | squadra | | n° | 4 | 152,00 | 608,00 | | |
| MOLBILMB3P2 | mola c4-45 grana grossa | squadra | | n° | 4 | 152,00 | 608,00 | | |
| MOLBILMB4P1 | mola c5-45 grana fina | squadra | | n° | | 161,00 | 0,00 | | |
| MOLBILMB4P2 | mola c5-45 grana grossa | squadra | | n° | | 161,00 | 0,00 | | |
| MOLBILMB4P3 | mola lucidante grana grossa | squadra | | n° | 6 | 25,70 | 154,20 | | |
| MOLBILMB4P4 | mola lucidante grana fina | squadra | | n° | 6 | 25,70 | 154,20 | | |
| MOLBILMB4SP | spigolatore | squadra | | n° | | 110,00 | 0,00 | | |
| squadra filo tondo Busetti - mole usate al 50% | | | | | | | | | |
| 50% | mola c4-45 grana fina | squadra | | n° | 4 | 76,00 | 304,00 | | |
| 50% | mola c4-45 grana grossa | squadra | | n° | 4 | 76,00 | 304,00 | | |
| 50% | mola c5-45 grana fina | squadra | | n° | 4 | 80,50 | 322,00 | | |
| 50% | mola c5-45 grana grossa | squadra | | n° | 4 | 80,50 | 322,00 | | |
| 50% | mola lucidante grana grossa | squadra | | n° | 4 | 12,85 | 51,40 | | |
| 50% | mola lucidante grana fina | squadra | | n° | 4 | 12,85 | 51,40 | | |
| 50% | spigolatore | squadra | | n° | 4 | 55,00 | 220,00 | | |
| rettilezza Bavelloni (ante) | | | | | | | | | |
| MOLRETBAVP1 | cweb10 m 150/32/40 10x10 120b6 | ante | | n° | | 135,40 | 0,00 | | |
| MOLRETBAVP2 | cweb10 m 150/32/40 10x10 170b6 | ante | | n° | | 135,40 | 0,00 | | |
| MOLRETBAVP3 | cweb10 m 150/32/40 10x10 230b6 | ante | | n° | | 135,40 | 0,00 | | |
| MOLRETBAVP4 | mola diam. tazza dm 150/43/40 smset l.r.f. 15/10 gr.43 | ante | | n° | | 95,50 | 0,00 | | |
| MOLRETBAVP5 | cweb10 m 150/33/40 10,2x5 400 ar | ante | | n° | | 95,50 | 0,00 | | |
| master TOP - mole nuove | | | | | | | | | |
| MOLCNC024 | mola diamantata a settori per flp sp. 10 d.100 h.22 | master | | n° | 2 | 100,50 | 201,00 | | |
| MOLCNC004 | mola diamantata a settori per flp sp. 8 d.100 h.22 | master | | n° | | 102,30 | 0,00 | | |
| MOLCNC001 | mola diamantata a settori per flp sp. 15 d.100 h.22 | master | | n° | 4 | 112,50 | 450,00 | | |
| MOLCNC006 | mola diamantata a settori per flp sp. 19 d.100 h.22 | master | | n° | 4 | 121,50 | 486,00 | | |
| MOLCNC019 | mola diamantata trapezoidale per flp sp.4 d.100 | master | | n° | 4 | 100,50 | 402,00 | | |
| MDITRS5D100 | mola diamantata trapezoidale per flp sp.5 d.100 | master | | n° | 2 | 112,15 | 224,30 | | |
| MDITRS6D100 | mola diamantata trapezoidale per flp sp.6 d.100 | master | | n° | 4 | 100,50 | 402,00 | | |
| MOLCNC011 | mola diamantata trapezoidale per flp sp.6 d.100 c/gola da 4,5 | master | | n° | 1 | 113,80 | 113,80 | | |
| MDITRS8D100 | mola diamantata trapezoidale per flp sp.8 d.100 | master | | n° | 2 | 110,25 | 220,50 | | |
| MDTS8D100B | mola diamantata trapezoidale per flp sp.8 d.100 filetti da 0,5 mm | master | | n° | | 119,60 | 0,00 | | |
| MOLCNC005 | mola diamantata trapezoidale per flp sp.10 d.100 | master | | n° | 2 | 114,75 | 229,50 | | |
| MOLCNC008 | mola diamantata trapezoidale per flp sp.10 d.100 c/tallone da 8 | master | | n° | 2 | 123,00 | 246,00 | | |
| MDITRS12D10 | mola diamantata trapezoidale per flp sp.12 d.100 | master | | n° | 4 | 123,00 | 492,00 | | |
| MOLCNC002 | mola diamantata trapezoidale per flp sp.15 d.100 | master | | n° | 4 | 142,50 | 570,00 | | |
| MOLCNC025 | mola diamantata trapezoidale per flp sp.19 d.100 | master | | n° | | 171,00 | 0,00 | | |
| MOLLUCFLP02 | mola lucidante per fl d.100 h20 f.22 (per sp.15) | master | | n° | 13 | 3,36 | 43,68 | | |
| MOLLUCFLP01 | mola lucidante per fl d.100 h25 f.22 (per sp.19) | master | | n° | 21 | 3,62 | 76,02 | | |
| MOLLUCFLP05 | mola lucidante per fl d.100 h30 f.22 (per waterfall) | master | | n° | 17 | 4,14 | 70,38 | | |
| MOLPOLH25 | mola lucidante duro per flp sp. 15 100x20x22 (in sost) | master | | n° | | 15,00 | 0,00 | | |
| MOLCNC007 | mola diamantata a settori vetro 15/19mm inclinata a 45° | master | | n° | 1 | 258,70 | 258,70 | | |
| MOLCNC009 | mola settori waterfall c15 dm 100x23x22 gr 120 | master | | n° | 1 | 274,50 | 274,50 | | |
| MOLCNC010 | mola waterfall c15 dm 100x23x22 gr 270 | master | | n° | | 180,00 | 0,00 | | |
| MOLCNC030 | mola settori waterfall c19 dm 100x30x22 gr 120 | master | | n° | | 390,00 | 0,00 | | |
| MOLCNC031 | mola waterfall c19 dm 100x30x22 gr 270 | master | | n° | | 364,00 | 0,00 | | |
| FRESAM9BN | fresa diamantata 6 settori dn 20x45 m9 bn | master | | n° | 18 | 58,50 | 1.053,00 | | |
| | fresa diamantata 3 settori d.100 m101 | master | | n° | | 58,50 | 0,00 | | |
| | fresa diamantata 20x42 cod. vb01006 | master | | n° | 8 | 71,28 | 570,24 | | |
| DFR01352 | fresa + trapezoidale per vetri 15mm | master | | n° | 2 | 82,80 | 165,60 | | |

franco facin

ingegnere

AT S.r.l. (in liquidazione)

Tribunale di Pordenone - Fallimento n° 75.2015

Beni iscritti all'attivo della Società: Magazzino

Valore di Mercato «VM» (in continuità d'uso) e Valore di Liquidazione «VL» al 30.09.2015 (consistenza al 22.09.2015)

magazzino: dettaglio giacenze e valori attribuiti (spessore Sp - mm)

| codice | descrizione | ubicaz. | consistenza | | | costo riferimento | | valutazione | |
|--------------------------------|---|---------|-------------|------|------|-------------------|----------|-------------|----|
| | | | Sp | unit | Q.tà | €/unit | totale € | VM | VL |
| DFR01819 | fresa + trapezoidale per vetri 19mm | master | n° | 2 | | 82,80 | 165,60 | | |
| MOLCNC012 | mola trapezoidale d.25 per vetro 4 | master | n° | 4 | | 84,93 | 339,72 | | |
| MOLCNC013 | mola trapezoidale d.25 per vetro 5 | master | n° | 1 | | 88,22 | 88,22 | | |
| MOLCNC014 | mola trapezoidale d.25 per vetro 6 | master | n° | 3 | | 88,22 | 264,66 | | |
| MOLCNC016 | mola trapezoidale d.25 per vetro 8 | master | n° | 2 | | 90,70 | 181,40 | | |
| MOLCNC017 | mola trapezoidale d.25 per vetro 10 | master | n° | 2 | | 90,70 | 181,40 | | |
| MOLCNC018 | mola trapezoidale d.25 per vetro 12 | master | n° | 3 | | 93,17 | 279,51 | | |
| MOLCNC028 | mola trapezoidale d.25 per vetro 15 | master | n° | 2 | | 131,20 | 262,40 | | |
| MOLCNC029 | mola trapezoidale d.25 per vetro 19 | master | n° | 2 | | 131,20 | 262,40 | | |
| MOLCNC034 | mola elettrolitica trapezoidale - gola da 4mm | master | n° | 2 | | 131,20 | 262,40 | | |
| MOLCNC033 | mola elettrolitica trapezoidale - gola da 5mm | master | n° | | | 131,20 | 0,00 | | |
| MOLCNC032 | mola elettrolitica trapezoidale - gola da 6mm | master | n° | 2 | | 131,20 | 262,40 | | |
| MOLCNC021 | mola elettrolitica trapezoidale - gola da 8mm | master | n° | | | 131,20 | 0,00 | | |
| MOLCNC022 | mola elettrolitica trapezoidale - gola da 10mm | master | n° | | | 131,20 | 0,00 | | |
| MOLCNC023 | mola elettrolitica trapezoidale - gola da 12mm | master | n° | 2 | | 131,20 | 262,40 | | |
| MOLCNC020 | mola elettrolitica trapezoidale - gola da 15mm | master | n° | 1 | | 131,20 | 131,20 | | |
| MOLCNC003 | mola elettrolitica trapezoidale - gola da 19mm | master | n° | | | 131,20 | 0,00 | | |
| | mola incisione da 10mm a "v" 100x10x22 | master | n° | 2 | | 8,75 | 17,50 | | |
| | mola incisione 130x20x22 | master | n° | 2 | | 8,00 | 16,00 | | |
| MOLLUCINC02 | mole lucidanti per incisione diam 140x4x22 | master | n° | 43 | | 6,71 | 288,70 | | |
| MOLLUCINC03 | mole lucidanti per incisione diam 140x5x23 | master | n° | 12 | | 6,71 | 80,57 | | |
| MOLUCINC02 | mole lucidanti per incisione diam 140x6x22 | master | n° | 29 | | 6,71 | 194,70 | | |
| MOLUCINC03 | mole lucidanti per incisione diam 140x8x22 | master | n° | 26 | | 6,71 | 174,56 | | |
| MOLUCINC01 | mole lucidanti per incisione diam 140x10x22 | master | n° | 13 | | 6,71 | 87,28 | | |
| - | mole lucidanti per incisione diam 140x12x22 | master | n° | 17 | | 7,00 | 119,00 | | |
| - | mole lucidanti per incisione diam 140x14x22 | master | n° | 7 | | 7,00 | 49,00 | | |
| - | mole lucidanti per incisione diam 140x20x22 | master | n° | 4 | | 3,36 | 13,43 | | |
| - | mole lucidanti per incisione diam 140x25x22 | master | n° | 4 | | 3,62 | 14,46 | | |
| master TOP - mole usate | | | | | | | | | |
| MOLCNC024 | mola diamantata a settori per flp sp. 10 d.100 h.22 | master | n° | 3 | | 50,25 | 150,75 | | |
| MOLCNC004 | mola diamantata a settori per flp sp. 8 d.100 h.22 | master | n° | 3 | | 51,15 | 153,45 | | |
| MOLCNC001 | mola diamantata a settori per flp sp. 15 d.100 h.22 | master | n° | 3 | | 56,25 | 168,75 | | |
| MOLCNC006 | mola diamantata a settori per flp sp. 19 d.100 h.22 | master | n° | 3 | | 60,75 | 182,25 | | |
| MOLCNC019 | mola diamantata trapezoidale per flp sp.4 d.100 | master | n° | 3 | | 50,25 | 150,75 | | |
| MDITRS5D100 | mola diamantata trapezoidale per flp sp.5 d.100 | master | n° | 3 | | 56,08 | 168,23 | | |
| MDITRS6D100 | mola diamantata trapezoidale per flp sp.6 d.100 | master | n° | 3 | | 50,25 | 150,75 | | |
| MOLCNC011 | mola diamantata trapezoidale per flp sp.6 d.100 c/gola da 4,5 | master | n° | 3 | | 56,90 | 170,70 | | |
| MDITRS8D100 | mola diamantata trapezoidale per flp sp.8 d.100 | master | n° | | | 55,13 | 0,00 | | |
| MDITS8D100B | mola diamantata trapezoidale per flp sp.8 d.100 filetti da 0.5 mm | master | n° | 3 | | 59,80 | 179,40 | | |
| MOLCNC005 | mola diamantata trapezoidale per flp sp.10 d.100 | master | n° | 3 | | 57,38 | 172,13 | | |
| MOLCNC008 | mola diamantata trapezoidale per flp sp.10 d.100 c/tallone da 8 | master | n° | 3 | | 61,50 | 184,50 | | |
| MDITRS12D10 | mola diamantata trapezoidale per flp sp.12 d.100 | master | n° | 3 | | 61,50 | 184,50 | | |
| MOLCNC002 | mola diamantata trapezoidale per flp sp.15 d.100 | master | n° | 3 | | 71,25 | 213,75 | | |
| MOLCNC025 | mola diamantata trapezoidale per flp sp.19 d.100 | master | n° | | | 85,50 | 0,00 | | |
| MOLLUCFLP02 | mola lucidante per fl d.100 h20 f.22 | master | n° | 2 | | 1,68 | 3,36 | | |
| MOLLUCFLP01 | mola lucidante per fl d.100 h25 f.22 | master | n° | | | 1,81 | 0,00 | | |
| MOLLUCFLP05 | mola lucidante per fl d.100 h30 f.22 (per waterfall) | master | n° | | | 2,07 | 0,00 | | |
| MOLPOLH25 | mola lucidante duro per flp sp. 15 100x20x22 (in sost) | master | n° | | | 7,50 | 0,00 | | |
| MOLCNC007 | mola diamantata a settori vetro 15/19mm inclinata a 45° | master | n° | | | 129,35 | 0,00 | | |
| MOLCNC009 | mola settori waterfall c15 dm 100x23x22 gr 120 | master | n° | | | 137,25 | 0,00 | | |
| MOLCNC010 | mola waterfall c15 dm 100x23x22 gr 270 | master | n° | | | 90,00 | 0,00 | | |
| MOLCNC030 | mola settori waterfall c19 dm 100x30x22 gr 120 | master | n° | | | 195,00 | 0,00 | | |
| MOLCNC031 | mola waterfall c19 dm 100x30x22 gr 270 | master | n° | | | 182,00 | 0,00 | | |
| FRESAM9BN | fresa diamantata 6 settori dn 20x45 m9 bn | master | n° | 3 | | 29,25 | 87,75 | | |
| - | fresa diamantata 3 settori d.100 m101 | master | n° | | | 29,25 | 0,00 | | |
| - | fresa diamantata 20x42 cod. vb01006 | master | n° | 2 | | 35,64 | 71,28 | | |
| DFR01352 | fresa + trapezoidale per vetri 15mm | master | n° | 3 | | 41,40 | 124,20 | | |
| DFR01819 | fresa + trapezoidale per vetri 19mm | master | n° | 3 | | 41,40 | 124,20 | | |

consulenza di valutazione

franco facin

ingegnere

AT S.r.l. (in liquidazione)

Tribunale di Pordenone - Fallimento n° 75.2015

Beni iscritti all'attivo della Società: Magazzino

Valore di Mercato «VM» (in continuità d'uso) e Valore di Liquidazione «VL» al 30.09.2015 (consistenza al 22.09.2015)

magazzino: dettaglio giacenze e valori attribuiti (pesatura Sp - mm)

| codice | descrizione | ubicaz. | consistenza | | costo riferimento | | valutazione | | |
|--|--|-----------|-------------|----|-------------------|--------|-------------|----|----|
| | | | Sp | mm | Q.tà | €/unit | totale € | VM | VL |
| MOLCNC012 | mola trapezoidale d.25 per vetro 4 | master | | n° | 3 | 42,47 | 127,40 | | |
| MOLCNC013 | mola trapezoidale d.25 per vetro 5 | master | | n° | 3 | 44,11 | 132,33 | | |
| MOLCNC014 | mola trapezoidale d.25 per vetro 6 | master | | n° | 3 | 44,11 | 132,33 | | |
| MOLCNC016 | mola trapezoidale d.25 per vetro 8 | master | | n° | 3 | 45,35 | 136,05 | | |
| MOLCNC017 | mola trapezoidale d.25 per vetro 10 | master | | n° | 3 | 45,35 | 136,05 | | |
| MOLCNC018 | mola trapezoidale d.25 per vetro 12 | master | | n° | 3 | 46,59 | 139,76 | | |
| MOLCNC028 | mola trapezoidale d.25 per vetro 15 | master | | n° | 3 | 65,60 | 196,80 | | |
| MOLCNC029 | mola trapezoidale d.25 per vetro 19 | master | | n° | | 65,60 | 0,00 | | |
| MOLCNC034 | mola elettrolitica trapezoidale - gola da 4mm | master | | n° | | 65,60 | 0,00 | | |
| MOLCNC033 | mola elettrolitica trapezoidale - gola da 5mm | master | | n° | | 65,60 | 0,00 | | |
| MOLCNC032 | mola elettrolitica trapezoidale - gola da 6mm | master | | n° | | 65,60 | 0,00 | | |
| MOLCNC021 | mola elettrolitica trapezoidale - gola da 8mm | master | | n° | | 65,60 | 0,00 | | |
| MOLCNC022 | mola elettrolitica trapezoidale - gola da 10mm | master | | n° | | 65,60 | 0,00 | | |
| MOLCNC023 | mola elettrolitica trapezoidale - gola da 12mm | master | | n° | 1 | 65,60 | 65,60 | | |
| MOLCNC020 | mola elettrolitica trapezoidale - gola da 15mm | master | | n° | | 65,60 | 0,00 | | |
| MOLCNC003 | mola elettrolitica trapezoidale - gola da 19mm | master | | n° | | 65,60 | 0,00 | | |
| | mola incisione da 10mm a "v" 100x10x22 | master | | n° | 2 | 4,38 | 8,75 | | |
| | mola incisione 130x20x22 | master | | n° | 2 | 4,00 | 8,00 | | |
| MOLLUCINC02 | mole lucidanti per incisione diam 140x4x22 | master | | n° | | 3,36 | 0,00 | | |
| MOLLUCINC03 | mole lucidanti per incisione diam 140x5x23 | master | | n° | | 3,36 | 0,00 | | |
| MOLLUCINC02 | mole lucidanti per incisione diam 140x6x22 | master | | n° | | 3,36 | 0,00 | | |
| MOLLUCINC03 | mole lucidanti per incisione diam 140x8x22 | master | | n° | | 3,36 | 0,00 | | |
| MOLLUCINC01 | mole lucidanti per incisione diam 140x10x22 | master | | n° | | 3,36 | 0,00 | | |
| - | mole lucidanti per incisione diam 140x12x22 | master | | n° | | 3,50 | 0,00 | | |
| - | mole lucidanti per incisione diam 140x14x22 | master | | n° | | 3,50 | 0,00 | | |
| - | mole lucidanti per incisione diam 140x20x22 | master | | n° | | 1,68 | 0,00 | | |
| - | mole lucidanti per incisione diam 140x25x22 | master | | n° | | 1,81 | 0,00 | | |
| foratrici manuali/CNC - foretti | | | | | | | | | |
| | punta da 4 | foratrici | | n° | 6 | 18,98 | 113,88 | | |
| FOR000030 | punta da 4 con svasatore | foratrici | | n° | 2 | 49,43 | 98,86 | | |
| | punta da 4,5 | foratrici | | n° | 2 | 20,87 | 41,74 | | |
| FOR000014 | punta da 5 | foratrici | | n° | 6 | 13,35 | 80,10 | | |
| FOR000022 | punta da 5 con svasatore | foratrici | | n° | 2 | 45,30 | 90,60 | | |
| | punta da 5,5 | foratrici | | n° | 2 | 14,69 | 29,38 | | |
| | punta da 5,5 con svasatore | foratrici | | n° | 1 | 49,83 | 49,83 | | |
| FOR000010 | punta da 6 | foratrici | | n° | 8 | 13,35 | 106,80 | | |
| FOR000021 | punta da 6 con svasatore | foratrici | | n° | 5 | 45,30 | 226,50 | | |
| | punta da 6,5 | foratrici | | n° | 8 | 14,69 | 117,52 | | |
| FOR000039 | punta da 6,5 con svasatore | foratrici | | n° | 4 | 49,83 | 199,32 | | |
| FOR000015 | punta da 7 | foratrici | | n° | 6 | 14,48 | 86,88 | | |
| | punta da 7 con svasatore | foratrici | | n° | 5 | 46,50 | 232,50 | | |
| FOR000013 | punta da 7,5 | foratrici | | n° | 6 | 15,92 | 95,52 | | |
| FOR000031 | punta da 7,5 con svasatore | foratrici | | n° | 14 | 51,15 | 716,10 | | |
| FOR000016 | punta da 8 | foratrici | | n° | 7 | 14,48 | 101,36 | | |
| FOR000023 | punta da 8 con svasatore | foratrici | | n° | 4 | 46,50 | 186,00 | | |
| | punta da 8,5 | foratrici | | n° | | 15,92 | 0,00 | | |
| FOR000036 | punta da 8,5 con svasatore | foratrici | | n° | | 51,15 | 0,00 | | |
| | punta da 9 | foratrici | | n° | 7 | 15,90 | 111,30 | | |
| FOR000028 | punta da 9 con svasatore | foratrici | | n° | 4 | 48,00 | 192,00 | | |
| | punta da 9,5 | foratrici | | n° | 4 | 17,49 | 69,96 | | |
| FOR000017 | punta da 10 | foratrici | | n° | 9 | 15,90 | 143,10 | | |
| | punta da 10 con svasatore | foratrici | | n° | 4 | 48,00 | 192,00 | | |
| FOR000029 | svasatore per foretto da 10 | foratrici | | n° | | 29,10 | 0,00 | | |
| FOR000035 | punta da 10,5 con svasatore | foratrici | | n° | | 52,80 | 0,00 | | |
| | punta da 11 | foratrici | | n° | 3 | 16,50 | 49,50 | | |
| FOR000020 | punta da 11 con svasatore | foratrici | | n° | 2 | 48,90 | 97,80 | | |
| | punta da 11,5 con svasatore | foratrici | | n° | | 53,79 | 0,00 | | |
| | punta da 12 | foratrici | | n° | 6 | 16,50 | 99,00 | | |

consulenza di valutazione

allegato.3 - pagina 53

franco facia

ingegnere

AT S.r.l. (in liquidazione)

Tribunale di Pordenone - Fallimento n° 75.2015

Beni iscritti all'attivo della Società: Magazzino

Valore di Mercato «VM» (in continuità d'uso) e Valore di Liquidazione «VL» al 30.09.2015 (consistenza al 22.09.2015)

magazzino: dettaglio giacenze e valori attribuiti (spessore Sp in mm)

| codice | descrizione | ubicaz. | consistenza | | costo riferimento | | valutazione | |
|--|--|-----------|-------------|------|-------------------|----------|-------------|----|
| | | | Sp | Q.tà | €/mlt | totale € | VM | VL |
| FOR000024 | punta da 12 con svasatore | foratrici | n° | 2 | 48,90 | 97,80 | | |
| FOR000025 | punta da 13 con svasatore | foratrici | n° | | 49,88 | 0,00 | | |
| FOR000034 | punta da 14 | foratrici | n° | 13 | 17,40 | 226,20 | | |
| FOR000026 | punta da 14 con svasatore | foratrici | n° | 2 | 49,88 | 99,76 | | |
| FOR000018 | punta da 15 | foratrici | n° | 4 | 18,53 | 74,12 | | |
| | punta da 15 con svasatore | foratrici | n° | 2 | 51,08 | 102,16 | | |
| FOR000009 | punta da 16 | foratrici | n° | 7 | 18,53 | 129,71 | | |
| FOR000033 | punta da 16 con svasatore | foratrici | | | 51,08 | 0,00 | | |
| | punta da 17 | foratrici | n° | | 19,65 | 0,00 | | |
| FOR000019 | punta da 18 | foratrici | n° | 4 | 19,65 | 78,60 | | |
| | punta da 18 con svasatore | foratrici | n° | 2 | 60,83 | 121,66 | | |
| | punta da 19 | foratrici | n° | 3 | 21,00 | 63,00 | | |
| | punta da 20 | foratrici | n° | 3 | 21,00 | 63,00 | | |
| | punta da 20,5 | foratrici | n° | 4 | 23,10 | 92,40 | | |
| | punta da 20,5 con svasatore | foratrici | n° | | 68,56 | 0,00 | | |
| FOR000005 | punta da 22 | foratrici | n° | 1 | 21,90 | 21,90 | | |
| | punta da 24 | foratrici | n° | 4 | 22,65 | 90,60 | | |
| | punta da 25 | foratrici | n° | 1 | 24,23 | 24,23 | | |
| | punta da 25 con svasatore | foratrici | n° | | 69,98 | 0,00 | | |
| | punta da 26 | foratrici | n° | 4 | 24,23 | 96,92 | | |
| | punta da 26 con svasatore | foratrici | n° | | 69,98 | 0,00 | | |
| FOR000012 | punta da 26,5 | foratrici | n° | | 26,65 | 0,00 | | |
| | punta da 30 | foratrici | n° | 2 | 27,98 | 55,96 | | |
| FOR000040 | punta da 31 | foratrici | n° | | 30,00 | 0,00 | | |
| | punta da 32 | foratrici | n° | | 30,00 | 0,00 | | |
| FOR000011 | punta da 35 | foratrici | n° | 4 | 33,75 | 135,00 | | |
| | punta da 35 con svasatore | foratrici | n° | 2 | 86,40 | 172,80 | | |
| FOR000008 | punta da 36 | foratrici | n° | | 33,75 | 0,00 | | |
| FOR000007 | punta da 36 con svasatore | foratrici | n° | | 86,40 | 0,00 | | |
| FOR000037 | punta da 37,5 | foratrici | n° | | 39,11 | 0,00 | | |
| FOR000032 | punta da 45 con svasatore | foratrici | n° | | 108,83 | 0,00 | | |
| FOR000038 | punta da 52 | foratrici | n° | | 45,00 | 0,00 | | |
| FOR000060 | punta da 60 con svasatore c/tagli | foratrici | n° | 2 | 129,27 | 258,54 | | |
| foratrice per integrati - foretti nuovi | | | | | | | | |
| | foretto interno (per ricambio) diam. 45 (fsk000004) | foratrici | n° | | 25,00 | 0,00 | | |
| | foretto diam. 45mm + svasatore a settori (fsk000128) | foratrici | n° | | 183,00 | 0,00 | | |
| | foretto diam. 45mm + svasatore fina | foratrici | n° | 4 | 195,00 | 780,00 | | |
| | foretto diam. 45mm | foratrici | n° | | 40,43 | 0,00 | | |
| | foretto diam. 35mm | foratrici | n° | 8 | 33,75 | 270,00 | | |
| | foretto diam. 26 | foratrici | n° | 3 | 24,23 | 72,69 | | |
| foratrice per integrati - foretti usati | | | | | | | | |
| | foretto diam. 45mm + svasatore a settori (fsk000128) | foratrici | n° | 1 | 91,50 | 91,50 | | |
| | foretto diam. 45mm + svasatore fina | foratrici | n° | 1 | 97,50 | 97,50 | | |
| FOR000002 | foretto diam. 45mm + svasatore a "ciuccio" (fsk000128) | foratrici | n° | 1 | 105,00 | 105,00 | | |
| | foretto diam. 45mm + svasatore fina (fsv000031) | foratrici | n° | 1 | 97,50 | 97,50 | | |
| | svasatore a settori fino (svtc090092) | foratrici | n° | 1 | 90,75 | 90,75 | | |
| | foretto diam. 45mm | foratrici | n° | 2 | 20,22 | 40,43 | | |
| | foretto diam. 35mm | foratrici | n° | 2 | 16,88 | 33,75 | | |
| | foretto diam. 26 | foratrici | n° | 2 | 12,12 | 24,23 | | |
| Delta Progetti - foretti/mole nuovi | | | | | | | | |
| | foretti diametro 4 | foratrici | n° | | 18,98 | 0,00 | | |
| FOR000014 | foretti diametro 5 | foratrici | n° | | 13,35 | 0,00 | | |
| | foretti diametro 5,5 | foratrici | n° | | 14,69 | 0,00 | | |
| FOR000010 | foretti diametro 6 | foratrici | n° | | 13,35 | 0,00 | | |
| | foretti diametro 6,5 | foratrici | n° | | 14,69 | 0,00 | | |
| FOR000015 | foretti diametro 7 | foratrici | n° | | 14,48 | 0,00 | | |
| FOR000013 | foretti diametro 7,5 | foratrici | n° | | 15,92 | 0,00 | | |
| FOR000016 | foretti diametro 8 | foratrici | n° | 2 | 14,48 | 28,96 | | |

consulenza di valutazione

allegato.3 - pagina 54

franco facin

ingegnere

AT S.r.l. (in liquidazione)

Tribunale di Pordenone - Fallimento n° 75.2015

Beni iscritti all'attivo della Società: Magazzino

Valore di Mercato «VM» (in continuità d'uso) e Valore di Liquidazione «VL» al 30.09.2015 (consistenza al 22.09.2015)

magazzino: dettaglio giacenze e valori attribuiti (spessore Sp - mm)

| codice | descrizione | ubicaz. | consistenza | | costo riferimento | | valutazione | |
|--|------------------------|-----------|-------------|------|-------------------|----------|-------------|----|
| | | | Sp | Q.tà | €/unit | totale € | VM | VL |
| | foretti diametro 8,5 | foratrici | n° | | 15,92 | | 0,00 | |
| | foretti diametro 9 | foratrici | n° | 2 | 15,90 | | 31,80 | |
| FOR000017 | foretti diametro 10 | foratrici | n° | | 15,90 | | 0,00 | |
| | foretti diametro 10,5 | foratrici | n° | 2 | 17,49 | | 34,98 | |
| | foretti diametro 11 | foratrici | n° | 1 | 16,50 | | 16,50 | |
| | foretti diametro 11,5 | foratrici | n° | | 18,15 | | 0,00 | |
| | foretti diametro 12 | foratrici | n° | | 16,50 | | 0,00 | |
| | foretti diametro 13 | foratrici | n° | | 17,40 | | 0,00 | |
| FOR000034 | foretti diametro 14 | foratrici | n° | 2 | 17,40 | | 34,80 | |
| FOR000018 | foretti diametro 15 | foratrici | n° | | 18,53 | | 0,00 | |
| FOR000009 | foretti diametro 16 | foratrici | n° | | 18,53 | | 0,00 | |
| | foretti diametro 17 | foratrici | n° | | 19,65 | | 0,00 | |
| FOR000019 | foretti diametro 18 | foratrici | n° | | 19,65 | | 0,00 | |
| | foretti diametro 20 | foratrici | n° | | 21,00 | | 0,00 | |
| | foretti diametro 20,5 | foratrici | n° | | 23,10 | | 0,00 | |
| FOR000005 | foretti diametro 22 | foratrici | n° | | 21,90 | | 0,00 | |
| | foretti diametro 24 | foratrici | n° | | 22,65 | | 0,00 | |
| | foretti diametro 25 | foratrici | n° | | 24,23 | | 0,00 | |
| | foretti diametro 26 | foratrici | n° | | 24,23 | | 0,00 | |
| FOR000012 | foretti diametro 26,5 | foratrici | n° | | 26,65 | | 0,00 | |
| | foretti diametro 30 | foratrici | n° | | 27,98 | | 0,00 | |
| | foretti diametro 32 | foratrici | n° | | 30,00 | | 0,00 | |
| FOR000011 | foretti diametro 35 | foratrici | n° | | 33,75 | | 0,00 | |
| FOR000008 | foretti diametro 36 | foratrici | n° | | 33,75 | | 0,00 | |
| | foretti diametro 62 | foratrici | n° | | 156,23 | | 0,00 | |
| | svasatore diametro 6,5 | foratrici | n° | 4 | | | 0,00 | |
| | svasatore diametro 9 | foratrici | n° | 2 | | | 0,00 | |
| | svasatore diametro 12 | foratrici | n° | 2 | | | 0,00 | |
| MOLFGPDEL01 | mole c4-45° 120 gf | foratrici | n° | 2 | 175,00 | | 350,00 | |
| MOLFGPDEL02 | mole c4-45° 140 gf | foratrici | n° | 2 | 149,00 | | 298,00 | |
| Delta Progetti - foretti/mole usati | | | | | | | | |
| | foretti diametro 4 | foratrici | n° | 3 | 9,49 | | 28,47 | |
| FOR000014 | foretti diametro 5 | foratrici | n° | 3 | 6,68 | | 20,03 | |
| | foretti diametro 5,5 | foratrici | n° | 4 | 7,35 | | 29,38 | |
| FOR000010 | foretti diametro 6 | foratrici | n° | 3 | 6,68 | | 20,03 | |
| | foretti diametro 6,5 | foratrici | n° | 4 | 7,35 | | 29,38 | |
| FOR000015 | foretti diametro 7 | foratrici | n° | 4 | 7,24 | | 28,96 | |
| FOR000013 | foretti diametro 7,5 | foratrici | n° | 2 | 7,96 | | 15,92 | |
| FOR000016 | foretti diametro 8 | foratrici | n° | 4 | 7,24 | | 28,96 | |
| | foretti diametro 8,5 | foratrici | n° | 6 | 7,96 | | 47,76 | |
| | foretti diametro 9 | foratrici | n° | 4 | 7,95 | | 31,80 | |
| FOR000017 | foretti diametro 10 | foratrici | n° | 8 | 7,95 | | 63,60 | |
| | foretti diametro 10,5 | foratrici | n° | 2 | 8,75 | | 17,49 | |
| | foretti diametro 11 | foratrici | n° | 4 | 8,25 | | 33,00 | |
| | foretti diametro 11,5 | foratrici | n° | 4 | 9,08 | | 36,30 | |
| | foretti diametro 12 | foratrici | n° | 6 | 8,25 | | 49,50 | |
| | | | n° | 4 | 8,70 | | 34,80 | |
| FOR000034 | | | n° | 2 | 8,70 | | 17,40 | |
| FOR000018 | foretti diametro 15 | foratrici | n° | 6 | 9,27 | | 55,59 | |
| FOR000009 | foretti diametro 16 | foratrici | n° | 2 | 9,27 | | 18,53 | |
| | | | n° | 2 | 9,83 | | 19,65 | |
| FOR000019 | foretti diametro 18 | foratrici | n° | 2 | 9,83 | | 19,65 | |
| | foretti diametro 20 | foratrici | n° | 2 | 10,50 | | 21,00 | |
| | foretti diametro 20,5 | foratrici | n° | 4 | 11,55 | | 46,20 | |
| FOR000005 | foretti diametro 22 | foratrici | n° | 2 | 10,95 | | 21,90 | |
| | foretti diametro 24 | foratrici | n° | 2 | 11,33 | | 22,65 | |
| | foretti diametro 25 | foratrici | n° | 2 | 12,12 | | 24,23 | |
| | foretti diametro 26 | foratrici | n° | 4 | 12,12 | | 48,46 | |

consulenza di valutazione

allegato.3 - pagina 55

franco facin

ingegnere

AT S.r.l. (in liquidazione)

Tribunale di Pordenone - Fallimento n° 75.2015

Beni iscritti all'attivo della Società: Magazzino

Valore di Mercato «VM» (in continuità d'uso) e Valore di Liquidazione «VL» al 30.09.2015 (consistenza al 22.09.2015)

magazzino: dettaglio giacenze e valori attribuiti (spessore Sp - mm)

| codice | descrizione | ubicaz. | consistenza | | | costo riferimento | | valutazione | |
|---|---|------------|-------------|--------|--------|-------------------|-----------|-------------|----|
| | | | Sp | unit. | Q.tà | €/unit. | totale € | VM | VL |
| FOR000012 | foretti diametro 26,5 | foratrici | n° | 2 | 13,33 | 26,65 | | | |
| | foretti diametro 30 | foratrici | n° | 2 | 13,99 | 27,98 | | | |
| | foretti diametro 32 | foratrici | n° | 2 | 15,00 | 30,00 | | | |
| FOR000011 | foretti diametro 35 | foratrici | n° | 4 | 16,88 | 67,50 | | | |
| FOR000008 | foretti diametro 36 | foratrici | n° | 2 | 16,88 | 33,75 | | | |
| | foretti diametro 62 | foratrici | n° | 2 | 78,12 | 156,23 | | | |
| X MOLFGPDEL0 | mole c4-45° 80 gf | foratrici | n° | 2 | 80,00 | 160,00 | | | |
| X MOLFGPDEL0 | mole c4-45° 100 gf | foratrici | n° | 6 | 74,50 | 447,00 | | | |
| MOLFGPDEL01 | mole c4-45° 120 gf | foratrici | n° | 6 | 87,50 | 525,00 | | | |
| MOLFGPDEL02 | mole c5-45° 140 gf | foratrici | n° | 8 | 87,50 | 700,00 | | | |
| taglio acqua Waterjet - ricambi e materiale di consumo | | | | | | | | | |
| GARNET002 | sabbia taglio h2o 80 mesh 25kg/sacco | tg.acqua | n° | 75 | 0,27 | 20,25 | | | |
| GARNET001 | sabbia taglio h2o 120 mesh 25kg/sacco | tg.acqua | n° | 225 | 0,27 | 60,75 | | | |
| | focalizzatore | tg.acqua | n° | 1 | 58,00 | 58,00 | | | |
| | orifizio da 14 | tg.acqua | n° | 1 | 12,00 | 12,00 | | | |
| | orifizio da 15 | tg.acqua | n° | 1 | 14,00 | 14,00 | | | |
| | gruppo mandrino - focalizzatore | tg.acqua | n° | | 58,00 | 0,00 | | | |
| altre mole usate | | | | | | | | | |
| | | | | | | 0,00 | | | |
| MOLRETBAVP1 | mola diamantata a tazza gr 120 pos.1 rettilinea bavelloni | ante | | 1 | 67,69 | 67,69 | | | |
| MOLRETBAVP2 | mola diamantata a tazza gr 170 pos.2 rettilinea bavelloni | ante | | 1 | 67,69 | 67,69 | | | |
| MOLRETBAVP3 | mola diamantata a tazza gr 230 pos.3 rettilinea bavelloni | ante | | 1 | 67,69 | 67,69 | | | |
| MOLRETBAVP4 | mola diamantata a tazza pos.4 rettilinea bavelloni | ante | | 1 | 47,74 | 47,74 | | | |
| MOLRETBAVF1 | mola a tazza pos. filetti rettilinea bavelloni | ante | | 1 | 47,74 | 47,74 | | | |
| altre mole | | | | | | | | | |
| | | | | | | 0,00 | | | |
| MOLRETBAVP1 | mola diamantata a tazza gr 120 pos.1 rettilinea bavelloni | ante | | 1 | 135,38 | 135,38 | | | |
| MOLRETBAVP2 | mola diamantata a tazza gr 170 pos.2 rettilinea bavelloni | ante | | 1 | 135,38 | 135,38 | | | |
| MOLRETBAVP3 | mola diamantata a tazza gr 230 pos.3 rettilinea bavelloni | ante | | 1 | 135,38 | 135,38 | | | |
| MOLRETBAVP4 | mola diamantata a tazza pos.4 rettilinea bavelloni | ante | | 1 | 95,48 | 95,48 | | | |
| MOLRETBAVF1 | mola a tazza pos. filetti rettilinea bavelloni | ante | | 1 | 95,48 | 95,48 | | | |
| sub-totale utensili macchine lavorazione | | | | | | 43.138,25 | 20.000,00 | 2.000,00 | |
| Carte per decoro (sublimazione) | | | | | | | | | |
| 101 | | mg.sublim. | m² | 11.680 | 0,60 | 7.008,00 | | | |
| 103 | | mg.sublim. | m² | 800 | 0,60 | 480,00 | | | |
| 104 | | mg.sublim. | m² | 1.200 | 0,60 | 720,00 | | | |
| 105 | | mg.sublim. | m² | 8.640 | 0,60 | 5.184,00 | | | |
| 106 | | mg.sublim. | m² | 1.600 | 0,60 | 960,00 | | | |
| 111 | | mg.sublim. | m² | 1.600 | 0,60 | 960,00 | | | |
| 117 | | mg.sublim. | m² | 800 | 0,60 | 480,00 | | | |
| 120 | | mg.sublim. | m² | 384 | 0,60 | 230,40 | | | |
| 122 | | mg.sublim. | m² | 1.120 | 0,60 | 672,00 | | | |
| 127 | | mg.sublim. | m² | 992 | 0,60 | 595,20 | | | |
| 129 | | mg.sublim. | m² | 1.152 | 0,60 | 691,20 | | | |
| 130 | | mg.sublim. | m² | 7.440 | 0,60 | 4.464,00 | | | |
| 131 | | mg.sublim. | m² | 736 | 0,60 | 441,60 | | | |
| 135 | | mg.sublim. | m² | 272 | 0,60 | 163,20 | | | |
| 136 | | mg.sublim. | m² | 11.920 | 0,60 | 7.152,00 | | | |
| 138 | | mg.sublim. | m² | 1.600 | 0,60 | 960,00 | | | |
| 139 | | mg.sublim. | m² | 1.072 | 0,60 | 643,20 | | | |
| 140 | | mg.sublim. | m² | 1.280 | 0,60 | 768,00 | | | |
| 144 | | mg.sublim. | m² | 2.400 | 0,60 | 1.440,00 | | | |
| 145 | | mg.sublim. | m² | 1.600 | 0,60 | 960,00 | | | |
| 146 | | mg.sublim. | m² | 480 | 0,60 | 288,00 | | | |
| 147 | | mg.sublim. | m² | 320 | 0,60 | 192,00 | | | |
| 148 | | mg.sublim. | m² | 800 | 0,60 | 480,00 | | | |
| 151 | | mg.sublim. | m² | 800 | 0,60 | 480,00 | | | |
| 152 | | mg.sublim. | m² | 3.520 | 0,60 | 2.112,00 | | | |
| 154 | | mg.sublim. | m² | 480 | 0,60 | 288,00 | | | |

consulenza di valutazione

allegato.3 - pagina 56

AT S.r.l. (in liquidazione)

Tribunale di Pordenone - Fallimento n° 75.2015

Beni iscritti all'attivo della Società: Magazzino

Valore di Mercato «VM» (in continuità d'uso) e Valore di Liquidazione «VL» al 30.09.2015 (consistenza al 22.09.2015)

magazzino: dettaglio giacenze e valori attribuiti (spese in Sp. ann)

| codice | descrizione | ubicaz. | consistenza | | costo riferimento | | valutazione | | |
|--------|--------------------------|-------------|-------------|------|-------------------|--------|-------------|----|----|
| | | | Sp | unif | Q.tà | €/unif | totale € | VM | VL |
| 156 | | mg. sublim. | | m² | 1.280 | 0,60 | 768,00 | | |
| 157 | | mg. sublim. | | m² | 1.120 | 0,60 | 672,00 | | |
| 163 | | mg. sublim. | | m² | 1.120 | 0,60 | 672,00 | | |
| 164 | | mg. sublim. | | m² | 640 | 0,60 | 384,00 | | |
| 169 | | mg. sublim. | | m² | 1.072 | 0,60 | 643,20 | | |
| 170 | | mg. sublim. | | m² | 1.040 | 0,60 | 624,00 | | |
| 171 | | mg. sublim. | | m² | 272 | 0,60 | 163,20 | | |
| 172 | | mg. sublim. | | m² | 800 | 0,60 | 480,00 | | |
| 173 | | mg. sublim. | | m² | 1.120 | 0,60 | 672,00 | | |
| 175 | | mg. sublim. | | m² | 480 | 0,60 | 288,00 | | |
| 179 | | mg. sublim. | | m² | 2.720 | 0,60 | 1.632,00 | | |
| 183 | | mg. sublim. | | m² | 800 | 0,60 | 480,00 | | |
| 190 | | mg. sublim. | | m² | 800 | 0,60 | 480,00 | | |
| 191 | | mg. sublim. | | m² | 800 | 0,60 | 480,00 | | |
| 200 | | mg. sublim. | | m² | 3.920 | 0,60 | 2.352,00 | | |
| 201 | | mg. sublim. | | m² | 4.800 | 0,60 | 2.880,00 | | |
| 202 | | mg. sublim. | | m² | 1.600 | 0,60 | 960,00 | | |
| 300 | | mg. sublim. | | m² | 320 | 0,60 | 192,00 | | |
| 300 | | mg. sublim. | | m² | 480 | 0,60 | 288,00 | | |
| 301 | | mg. sublim. | | m² | 208 | 0,60 | 124,80 | | |
| 301 | | mg. sublim. | | m² | 480 | 0,60 | 288,00 | | |
| 302 | MARRONE SCURO | mg. sublim. | | m² | 800 | 0,60 | 480,00 | | |
| 302 | MARRONE CHIARO | mg. sublim. | | m² | 1.200 | 0,60 | 720,00 | | |
| 303 | VERDE CHIARO | mg. sublim. | | m² | 1.200 | 0,60 | 720,00 | | |
| 304 | RIGHE GRIGIE | mg. sublim. | | m² | 800 | 0,60 | 480,00 | | |
| 305 | | mg. sublim. | | m² | 432 | 0,60 | 259,20 | | |
| 306 | | mg. sublim. | | m² | 1.200 | 0,60 | 720,00 | | |
| 377 | MOKA | mg. sublim. | | m² | 1.264 | 0,60 | 758,40 | | |
| 307 | | mg. sublim. | | m² | 768 | 0,60 | 460,80 | | |
| 307 | | mg. sublim. | | m² | 2.080 | 0,60 | 1.248,00 | | |
| 307 | | mg. sublim. | | m² | 800 | 0,60 | 480,00 | | |
| 501 | | mg. sublim. | | m² | 320 | 0,60 | 192,00 | | |
| 501 | | mg. sublim. | | m² | 2.000 | 0,60 | 1.200,00 | | |
| 600 | | mg. sublim. | | m² | 1.200 | 0,60 | 720,00 | | |
| 600 | | mg. sublim. | | m² | 320 | 0,60 | 192,00 | | |
| 600 | | mg. sublim. | | m² | 480 | 0,60 | 288,00 | | |
| 601 | | mg. sublim. | | m² | 800 | 0,60 | 480,00 | | |
| 601 | | mg. sublim. | | m² | 800 | 0,60 | 480,00 | | |
| 601 | | mg. sublim. | | m² | 800 | 0,60 | 480,00 | | |
| 602 | | mg. sublim. | | m² | 800 | 0,60 | 480,00 | | |
| 602 | | mg. sublim. | | m² | 800 | 0,60 | 480,00 | | |
| 602 | | mg. sublim. | | m² | 2.080 | 0,60 | 1.248,00 | | |
| 603 | | mg. sublim. | | m² | 160 | 0,60 | 96,00 | | |
| 603 | | mg. sublim. | | m² | 160 | 0,60 | 96,00 | | |
| 603 | | mg. sublim. | | m² | 1.072 | 0,60 | 643,20 | | |
| 603 | | mg. sublim. | | m² | 800 | 0,60 | 480,00 | | |
| 602,1 | | mg. sublim. | | m² | 1.040 | 0,60 | 624,00 | | |
| 603 | | mg. sublim. | | m² | 1.840 | 0,60 | 1.104,00 | | |
| 604 | | mg. sublim. | | m² | 480 | 0,60 | 288,00 | | |
| 604 | | mg. sublim. | | m² | 1.280 | 0,60 | 768,00 | | |
| 605 | | mg. sublim. | | m² | 800 | 0,60 | 480,00 | | |
| 605 | | mg. sublim. | | m² | 640 | 0,60 | 384,00 | | |
| 605 | | mg. sublim. | | m² | 1.280 | 0,60 | 768,00 | | |
| 606 | | mg. sublim. | | m² | 160 | 0,60 | 96,00 | | |
| 900 | ROSSO | mg. sublim. | | m² | 640 | 0,77 | 492,80 | | |
| 901 | ARANCIO | mg. sublim. | | m² | 1.440 | 0,77 | 1.108,80 | | |
| 902 | GIALLO INTENSO (572/758) | mg. sublim. | | m² | 1.280 | 0,60 | 768,00 | | |
| 907 | VIOLETTO | mg. sublim. | | m² | 480 | 0,60 | 288,00 | | |

franco facin

ingegnere

AT S.r.l. (in liquidazione)

Tribunale di Pordenone - Fallimento n° 75.2015

Beni iscritti all'attivo della Società: Magazzino

Valore di Mercato «VM» (in continuità d'uso) e Valore di Liquidazione «VL» al 30.09.2015 (consistenza al 22.09.2015)

magazzino: dettaglio giacenze e valori attribuiti (spessore Sp = mm)

| codice | descrizione | ubicaz. | consistenza | | costo riferimento | | valutazione | | |
|---|--|-------------|-------------|------|-------------------|--------|-------------|-----------|--------|
| | | | Sp | unif | Q.tà | €/unif | totale € | VM | VL |
| 909 | SALMONE | mg.sublim. | | m² | 1.440 | 0,60 | 864,00 | | |
| 950 | GIALLO | mg.sublim. | | m² | 1.120 | 0,60 | 672,00 | | |
| 952 | VIOLETTO | mg.sublim. | | m² | 240 | 0,60 | 144,00 | | |
| 953 | VERDE CHIARO (953=910) | mg.sublim. | | m² | 640 | 0,60 | 384,00 | | |
| 954 | VERDE (954=908) | mg.sublim. | | m² | 640 | 0,60 | 384,00 | | |
| 955 | TURCHESE | mg.sublim. | | m² | 1.280 | 0,60 | 768,00 | | |
| 956 | ROSA (956=903) | mg.sublim. | | m² | 800 | 0,60 | 480,00 | | |
| 957 | ACQUA MARINA (957=904) | mg.sublim. | | m² | 576 | 0,60 | 345,60 | | |
| 959 | VERDE 251(959=905) | mg.sublim. | | m² | 480 | 0,77 | 369,60 | | |
| P39 (960) | BLU ELICA(572/747) | mg.sublim. | | m² | 1.460 | 0,78 | 1.138,80 | | |
| 961 | ARANCIONE(1375) | mg.sublim. | | m² | 1.584 | 0,60 | 950,40 | | |
| 350 | NERO | mg.sublim. | | m² | 1.400 | 0,78 | 1.092,00 | | |
| 962 | AVIO CELESTE (572/741) | mg.sublim. | | m² | 640 | 0,60 | 384,00 | | |
| 963 | AVORIO BEIGE (572/742) | mg.sublim. | | m² | 1.280 | 0,77 | 985,60 | | |
| 4192/556 | | mg.sublim. | | m² | 480 | 0,60 | 288,00 | | |
| 8.808 | | mg.sublim. | | m² | 1.120 | 0,60 | 672,00 | | |
| 8.809 | | mg.sublim. | | m² | 1.200 | 0,60 | 720,00 | | |
| 976 | NERO ZANETTE | mg.sublim. | | m² | 1.280 | 0,60 | 768,00 | | |
| 966 | MARRONE VERARDO R77 | mg.sublim. | | m² | 640 | 0,77 | 492,80 | | |
| 775 | | mg.sublim. | | m² | 80 | 0,60 | 48,00 | | |
| 846 | | mg.sublim. | | m² | 720 | 0,60 | 432,00 | | |
| 849 | | mg.sublim. | | m² | 416 | 0,77 | 320,32 | | |
| 967 | | mg.sublim. | | m² | 928 | 0,60 | 556,80 | | |
| 896 | | mg.sublim. | | m² | 960 | 0,60 | 576,00 | | |
| 871 | | mg.sublim. | | m² | 1.120 | 0,60 | 672,00 | | |
| 969 | | mg.sublim. | | m² | 160 | 0,60 | 96,00 | | |
| 977 | AMBRA | mg.sublim. | | m² | 1.440 | 0,60 | 864,00 | | |
| 978 | VINACCIA | mg.sublim. | | m² | 1.440 | 0,60 | 864,00 | | |
| 971 | | mg.sublim. | | m² | 1.280 | 0,60 | 768,00 | | |
| ARABESQUE | ARABESQUE | mg.sublim. | | m² | 80 | 5,69 | 455,20 | | |
| ART DEC | ART DEC | mg.sublim. | | m² | 20 | 5,69 | 113,80 | | |
| CALLE | CALLE | mg.sublim. | | m² | 50 | 5,69 | 284,50 | | |
| FOGLIE | FOGLIE | mg.sublim. | | m² | 80 | 5,69 | 455,20 | | |
| LIBERTY | LIBERTY | mg.sublim. | | m² | 150 | 5,69 | 853,50 | | |
| ROSE | ROSE | mg.sublim. | | m² | 60 | 5,69 | 341,40 | | |
| TEORE 1 | TEORE 1 | mg.sublim. | | m² | 110 | 5,69 | 625,90 | | |
| TEORE 2 | TEORE 2 | mg.sublim. | | m² | 20 | 5,69 | 113,80 | | |
| VANITY 1 | VANITY 1 | mg.sublim. | | m² | 90 | 5,69 | 512,10 | | |
| VANITY 2 | VANITY 2 | mg.sublim. | | m² | 180 | 5,69 | 1.024,20 | | |
| sub-totale carte per decoro (sublimazione) | | | | | | | 97.266,72 | 20.000,00 | 500,00 |
| Materiali incollaggio, officina e vari | | | | | | | | | |
| materiale consumo x incollaggio | | | | | | | | | |
| | loctite 3495 da 250 ml | incollaggio | | pz | | 9,85 | 0,00 | | |
| COLL07 | bohle mv760 in flaconi 100 ml | incollaggio | | pz | 1 | 53,01 | 53,01 | | |
| COLL03 | verifix b682-t cf. da 250 gr | incollaggio | | pz | 1 | 47,80 | 47,80 | | |
| COLL08 | adesivo uv verifix b 678-0 cf. da 1000 gr | incollaggio | | pz | | 271,60 | 0,00 | | |
| COLL04 | detergente per incollaggio ricarica da 1 lt | incollaggio | | pz | 2 | 12,66 | 25,32 | | |
| COLL09 | bicomponente penloc gti | incollaggio | | pz | 1 | 10,80 | 10,80 | | |
| COLL10 | bicomponente colpur 10 | incollaggio | | pz | 2 | 8,90 | 17,80 | | |
| | bicomponente dimetha acril k1 | incollaggio | | pz | | 9,50 | 0,00 | | |
| COLL05 | pyrosil bohle cartuccia refill da 27,5 gr | incollaggio | | pz | 1 | 33,85 | 33,85 | | |
| COLL17 | pyrosil bohle primer da 50 ml | incollaggio | | pz | 1 | 25,41 | 25,41 | | |
| | lampada uva - star long light xl cod. bo 52 094 76 | incollaggio | | pz | | 427,45 | 0,00 | | |
| | lampada uva-star light cod. bo 52 094 70 | incollaggio | | pz | | 175,10 | 0,00 | | |
| VNCPLAC01 | piacca acciaio d.60mm | incollaggio | | pz | 20 | 8,00 | 160,00 | | |
| INDPLAC01 | piastina | incollaggio | | pz | 20 | 0,27 | 5,34 | | |
| ALLPLA114 | piastina porta fondello "blum" cod. bl 78c4568 | incollaggio | | pz | | 2,07 | 0,00 | | |

consulenza di valutazione

allegato.3 - pagina 58

franco facin

ingegnere

AT S.r.l. (in liquidazione)

Tribunale di Pordenone - Fallimento n° 75.2015

Beni iscritti all'attivo della Società: Magazzino

Valore di Mercato «VM» (in continuità d'uso) e Valore di Liquidazione «VL» al 30.09.2015 (consistenza al 22.09.2015)

magazzino: dettaglio giacenze e valori attribuiti (spessore Sp - mm)

| codice | descrizione | ubicaz. | consistenza | | | costo riferimento | | valutazione | |
|--------------------------------|---|-------------|-------------|--------|-------|-------------------|----------|-------------|----|
| | | | Sp. | unit. | Q.tà | €/unit. | totale € | VM | VL |
| | placca in acciaio inox aisi 304 da 40x40x14 cod. sp433001 | incollaggio | pz | 60 | 10,00 | 600,00 | | | |
| | placca in acciaio inox aisi 304 da 50x50x15 cod. sp431001 | incollaggio | pz | 100 | 8,00 | 800,00 | | | |
| materiale consumo vario | | | | | | | | | |
| VARIE010 | secchi in plastica 3 kg con coperchi | serigrafia | pz | 15 | 2,10 | 31,50 | | | |
| VARIE009 | secchi in plastica 1 kg con coperchi | serigrafia | pz | 186 | 1,00 | 186,00 | | | |
| VARIE011 | secchi in plastica 5 kg con coperchi + manici | serigrafia | pz | 24 | 2,50 | 60,00 | | | |
| | wieco stat bombole spray antistatico 500ml | serigrafia | pz | 10 | 14,62 | 146,20 | | | |
| | aprimaglia ecologico spray 834501010 kg l | serigrafia | pz | 5 | 16,09 | 80,45 | | | |
| PEZZAME002 | stracci bianchi (pacco da 20 kg) | serigrafia | pz | 15 | 30,80 | 462,00 | | | |
| SACCHI001 | sacchetti neri immondizia | magazz. | pz | 80 | 1,45 | 116,00 | | | |
| NASTRO001 | nastro in pvc avana 50x66 mtl | magazz. | pz | | 0,88 | 0,00 | | | |
| NASTRO007 | nastro in pvc trasparente 50x66 mtl | magazz. | pz | | 1,05 | 0,00 | | | |
| NASTRO006 | nastro in pvc bianco 50x66 mtl | magazz. | pz | 36 | 2,10 | 75,60 | | | |
| NASTRO003 | nastro in carta 25x50 mtl | magazz. | pz | 195 | 0,53 | 103,35 | | | |
| NASTRO004 | nastro in carta 50x50 mtl | magazz. | pz | 45 | 1,10 | 49,50 | | | |
| NASTRO012 | nastro in carta avana 50x50 mtl | magazz. | pz | 57 | 1,88 | 107,16 | | | |
| NASTRO008 | nastro isolante 25x25 mtl | magazz. | pz | 165 | 1,32 | 217,80 | | | |
| NASTRO011 | nastro isolante 25x50 mtl | magazz. | pz | | 2,50 | 0,00 | | | |
| ADDC002 | biadesivo lohmann dc918 h25mm x 50mtl x 1mm sp. | magazz. | pz | 30 | 11,25 | 337,50 | | | |
| VARIE002 | sapone liquido 5lt | magazz. | pz | 0 | 6,80 | 0,00 | | | |
| CARTA002 | carta igienica | magazz. | pz | 0 | 2,20 | 0,00 | | | |
| VARIE014 | paglietta 000 cf da 10 kg | magazz. | pz | 15 | 3,08 | 46,20 | | | |
| VARIE14BIS | paglietta 0000 cf da 6 kg | magazz. | pz | 9 | 10,08 | 90,72 | | | |
| VARIE020 | detergente glassex | magazz. | pz | 19 | 1,86 | 35,34 | | | |
| ELIMINATE | etichette per stampanti di produzione 102x74 lucide | magazz. | pz | 27.000 | 0,02 | 612,90 | | | |
| | etichette per stampanti di produzione 102x74 opache bob. da 1000g | magazz. | pz | 15.000 | 0,02 | 340,50 | | | |
| | olio bianchi da taglio | magazz. | pz | 15 | 5,00 | 75,00 | | | |
| FILKUN001 | filtro cuno 50 | magazz. | pz | 130 | 3,90 | 507,00 | | | |
| FILKUN002 | filtro cuno 100 | magazz. | pz | 100 | 3,90 | 390,00 | | | |
| FILKUN003 | filtro cuno 125 | magazz. | pz | 15 | 3,90 | 58,50 | | | |
| FILKUN004 | filtro cuno 150 | magazz. | pz | 100 | 3,90 | 390,00 | | | |
| | filtro cuno 75 | magazz. | pz | 25 | 3,90 | 97,50 | | | |
| FILCAB001 | filtri cabina (marroni) | magazz. | pz | 5 | 50,00 | 250,00 | | | |
| TNTGOF001 | rotolo carta tnt bianco da 3,5 kg | magazz. | pz | 14 | 21,10 | 295,40 | | | |
| CARTA001 | rotolo carta avana | magazz. | pz | 0 | 3,89 | 0,00 | | | |
| | filtri a sacco per velatrice da 100 | magazz. | pz | 120 | 3,77 | 452,40 | | | |
| | filtri a sacco sedong per velatrice da 150 | magazz. | pz | 20 | 3,77 | 75,40 | | | |
| MASCHERA001 | filtro mask 3m 9914 | magazz. | pz | 14 | 3,10 | 43,40 | | | |
| MASCHERA002 | filtro 3m 6099 conf. 2 | magazz. | pz | 7 | 16,50 | 115,50 | | | |
| MASCHERA003 | filtro 3m 6051 conf. 2 | magazz. | pz | 8 | 5,10 | 40,80 | | | |
| MASCHERA005 | maschera 3m piena faccia cf. singola 3m 6800 tg.m | magazz. | pz | | 88,00 | 0,00 | | | |
| MASCHERA006 | semifacciale 3m 6300 | magazz. | pz | 1 | 16,62 | 16,62 | | | |
| MASCHERA009 | mascherine aiko a21 ff92 c/valvola | magazz. | pz | 17 | 1,15 | 19,55 | | | |
| | imbuto da 45 | magazz. | pz | 1 | 4,96 | 4,96 | | | |
| | imbuto da 35 | magazz. | pz | 3 | 3,00 | 9,00 | | | |
| | imbuto da 25 | magazz. | pz | 1 | 3,00 | 3,00 | | | |
| | gessi bianchi conf. da 5 kg | magazz. | pz | 9 | 61,44 | 552,96 | | | |
| | carta abrasiva rotolo p320 pretagliata | magazz. | pz | | 36,80 | 0,00 | | | |
| VARIE017 | carta abrasiva rotolo p280 pretagliata | magazz. | pz | 2 | 36,80 | 73,60 | | | |
| TUTACAB001 | tute in carta per verniciatura tivek taglia m | magazz. | pz | 2 | 3,65 | 7,30 | | | |
| TUTACAB001 | tute in carta per verniciatura tivek taglia l | magazz. | pz | 0 | 3,65 | 0,00 | | | |
| TUTACAB001 | tute in carta per verniciatura tivek taglia xl | magazz. | pz | 1 | 3,65 | 3,65 | | | |
| TUTACAB001 | tute in carta per verniciatura tivek taglia xxl | magazz. | pz | 0 | 3,65 | 0,00 | | | |
| | scope con manico | magazz. | pz | 6 | 3,86 | 23,16 | | | |
| | tira acqua da 55 cm | magazz. | pz | | 6,50 | 0,00 | | | |
| | tira acqua da 75 cm | magazz. | pz | 7 | 8,50 | 59,50 | | | |
| GUANTO001 | guanti rock din taglia 8 | magazz. | pz | 7 | 3,50 | 24,50 | | | |
| GUANTO001 | guanti rock din taglia 9 | magazz. | pz | 14 | 3,50 | 49,00 | | | |

franco facia

ingegnere

AT S.r.l. (in liquidazione)

Tribunale di Pordenone - Fallimento n° 75.2015

Beni iscritti all'attivo della Società: Magazzino

Valore di Mercato «VM» (in continuità d'uso) e Valore di Liquidazione «VL» al 30.09.2015 (consistenza al 22.09.2015)

magazzino: dettaglio giacenze e valori attribuiti (spessore Sp - mm)

| codice | descrizione | ubicaz. | consistenza | | | costo riferimento | | valutazione | |
|------------|--|---------|-------------|------|------|-------------------|----------|-------------|----|
| | | | Sp | unit | Q.tà | €/unit | totale € | VM | VL |
| GUANTO001 | guanti rock din taglia 10 | magazz. | | pz | 12 | 3,50 | 42,00 | | |
| GUANTO001 | guanti rock din taglia 11 | magazz. | | pz | 2 | 3,50 | 7,00 | | |
| GUANTO002 | guanti roger grigi taglia 6 | magazz. | | pz | 5 | 1,50 | 7,50 | | |
| GUANTO002 | guanti roger grigi taglia 7 | magazz. | | pz | 7 | 1,50 | 10,50 | | |
| GUANTO002 | guanti roger grigi taglia 8 | magazz. | | pz | 18 | 1,50 | 27,00 | | |
| GUANTO002 | guanti roger grigi taglia 9 | magazz. | | pz | 6 | 1,50 | 9,00 | | |
| GUANTO002 | guanti roger grigi taglia 10 | magazz. | | pz | 5 | 1,50 | 7,50 | | |
| GUANTO003 | guanti goodyear taglia 6 | magazz. | | pz | | 0,90 | 0,00 | | |
| GUANTO003 | guanti goodyear taglia 7 | magazz. | | pz | | 0,90 | 0,00 | | |
| GUANTO003 | guanti goodyear taglia 8 | magazz. | | pz | | 0,90 | 0,00 | | |
| GUANTO003 | guanti goodyear taglia 9 | magazz. | | pz | | 0,90 | 0,00 | | |
| GUANTO003 | guanti goodyear taglia 10 | magazz. | | pz | | 0,90 | 0,00 | | |
| GUANTO003 | guanti goodyear taglia 11 | magazz. | | pz | | 0,90 | 0,00 | | |
| GUANTO004 | guanti in gomma neri | magazz. | | pz | 10 | 3,78 | 37,80 | | |
| GUANTO005 | guanti arancioni antitaglio taglia 10 | magazz. | | pz | 4 | 1,65 | 6,60 | | |
| GUANTO006 | guanti in lattice | magazz. | | pz | 2 | 4,00 | 8,00 | | |
| GUANTO008 | boxer orange | magazz. | | pz | 7 | 2,06 | 14,42 | | |
| GUANTO009 | guanto poliuretano economico (italclean) tg. 6 | magazz. | | pz | | 0,63 | 0,00 | | |
| GUANTO009 | guanto poliuretano economico (italclean) tg. 7 | magazz. | | pz | | 0,63 | 0,00 | | |
| GUANTO009 | guanto poliuretano economico (italclean) tg. 8 | magazz. | | pz | | 0,63 | 0,00 | | |
| GUANTO009 | guanto poliuretano economico (italclean) tg. 9 | magazz. | | pz | | 0,63 | 0,00 | | |
| GUANTO009 | guanto poliuretano economico (italclean) tg. 10 | magazz. | | pz | | 0,63 | 0,00 | | |
| GUANTO009 | guanto poliuretano economico (italclean) tg. 11 | magazz. | | pz | | 0,63 | 0,00 | | |
| | cuffia antirumore (peltor) | magazz. | | pz | 1 | 26,90 | 26,90 | | |
| VARIE003 | archetto antirumore ear caps | magazz. | | pz | 5 | 3,09 | 15,45 | | |
| VARIE012 | tappi antirumore ear classic (250 pz) | magazz. | | pz | 1 | 35,00 | 35,00 | | |
| VARIE015 | capucci ricambio ear caps (? pz) | magazz. | | pz | 10 | 15,00 | 150,00 | | |
| CUTTER001 | cutter piccoli "a" 9,5mm | magazz. | | pz | 12 | 4,16 | 49,92 | | |
| CUTTER002 | cutter grandi "bn-al" 18mm | magazz. | | pz | 18 | 4,05 | 72,90 | | |
| CUTTER003 | lame cutter piccoli "asb-10" 9,5mm | magazz. | | pz | 29 | 2,72 | 78,88 | | |
| CUTTER004 | lame cutter grandi "lb-10" 18mm | magazz. | | pz | 23 | 3,66 | 84,18 | | |
| TAGLV | tagliavetro silberschnitt a 6 rotelle 100.0 | magazz. | | pz | 22 | 2,32 | 50,95 | | |
| | bioetanolo energi profis | magazz. | | pz | 10 | 17,20 | 172,00 | | |
| PEZZAME001 | stracci colorati (pacco da 20 kg) | magazz. | | pz | 400 | 0,70 | 280,00 | | |
| ADDC0006 | biadesivo de 9183 nero h25mm x 50 rml x 1mm | magazz. | | pz | 3 | 11,25 | 33,75 | | |
| VARIE001 | candeggina lt2 | magazz. | | pz | 3 | 0,98 | 2,94 | | |
| CARTA004 | salviette asciugamani a "v" (prezzo a cartone) | magazz. | | pz | 4 | 16,50 | 66,00 | | |
| DILCS2 | diluente c 52 (ex triolina) | magazz. | | pz | 32 | 1,70 | 54,40 | | |
| | separator | magazz. | | pz | | 13,42 | 0,00 | | |
| SB3M | scotch brite 120x80 | magazz. | | pz | 36 | 0,93 | 33,48 | | |
| METRO001 | metro 3mt | magazz. | | pz | 4 | 3,07 | 12,28 | | |
| METRO002 | metro 5mt | magazz. | | pz | | 5,82 | 0,00 | | |
| METRO003 | metro c/fermo 3mt | magazz. | | pz | 8 | 2,75 | 22,00 | | |
| CERIO001 | ossido ci cerio | magazz. | | pz | 62 | 8,70 | 539,40 | | |
| | scope con manico | magazz. | | pz | 32 | 3,86 | 123,52 | | |
| | etichette removibili per banco taglio (1000 etc) | | | pz | 10 | 12,84 | 128,40 | | |
| | silicone 50 ken | | | pz | 20 | 9,98 | 199,60 | | |
| | mascherine honeywell ffp3 | | | pz | 30 | 5,90 | 177,00 | | |
| VARIE004 | bottigliette kartel 250ml | | | pz | | 0,56 | 0,00 | | |
| VARIE005 | bottigliette kartel 100ml | | | pz | 85 | 0,45 | 38,25 | | |
| VARIE006 | bottigliette kartel 25ml | | | pz | 169 | 0,37 | 62,53 | | |
| | carnice pip | | | pz | 40 | 1,15 | 46,00 | | |
| | etichette banco taglio | | | pz | 32 | 27,69 | 886,08 | | |
| | bigbags | | | pz | 10 | 9,50 | 95,00 | | |
| | detergente lavasciuga kerker (10 lit) | | | pz | 2 | 35,00 | 70,00 | | |
| | filtri cod. 37 tlp 592x592x48 | | | pz | 12 | 12,27 | 147,24 | | |
| | filtri cod. 46 tlp 592x592x48 | | | pz | 7 | 18,75 | 131,25 | | |
| | filtri cod. 289 fts 592x592x636 | | | pz | 8 | 65,58 | 524,64 | | |

consulenza di valutazione

allegato.3 - pagina 60

franco facin

ingegnere

AT S.r.l. (in liquidazione)

Tribunale di Pordenone - Fallimento n° 75.2015

Beni iscritti all'attivo della Società: Magazzino

Valore di Mercato «VM» (in continuità d'uso) e Valore di Liquidazione «VL» al 30.09.2015 (consistenza al 22.09.2015)

magazzino: dettaglio giacenze e valori attribuiti (spessore Sp = mm)

| codice | descrizione | ubicaz. | consistenza | | | costo riferimento | | valutazione | |
|---|---|-----------|-------------|------|------|-------------------|------------|-------------|----------|
| | | | Sp | unit | Q.tà | €/unit | totale € | VM | VL |
| | filtri cod. 116 fts 592x592x360 | | | pz | 10 | 30,00 | 300,00 | | |
| | filtro cielo | | | pz | 1 | 220,00 | 220,00 | | |
| | pannello refrattario unifrax spessorati per resistenze | sfridi | | pz | 5 | 84,00 | 428,40 | | |
| | pannello refrattario unifrax spessorati per resistenze | sfridi | | pz | 4 | 84,00 | 352,80 | | |
| | pannello refrattario unifrax spessorati per resistenze | sfridi | | pz | 2 | 84,00 | 201,60 | | |
| | pannello refrattario duraboard | | | pz | 7 | 277,00 | 1.939,00 | | |
| | pannello refrattario unifrax - no ecologico - | | | pz | 28 | 50,50 | 1.414,00 | | |
| | pannello refrattario insulfra | | | pz | 8 | 41,10 | 328,80 | | |
| | pannello refrattario insulfra | | | pz | 10 | 18,31 | 183,10 | | |
| | rotolo carta fiberfrax h30 | | | pz | 22 | 10,20 | 224,40 | | |
| | rotolo carta fiberfrax h25 | | | pz | 23 | 9,30 | 213,90 | | |
| | tubi ceramici 500mm d.25 per passaggio resistenze | | | pz | 71 | 7,28 | 516,88 | | |
| | resistenze spirale 800mm d.20 per sagome | | | pz | 122 | 29,00 | 3.538,00 | | |
| | filo metallico a treccia | | | pz | 20 | 9,52 | 190,40 | | |
| FIXWOOL110 | rigidizer fixwool 110 tanica da 5lt | | | pz | 4 | 33,00 | 132,00 | | |
| | rotolo fibra sp.2mm h1220 per maschere | | | pz | 3 | 222,00 | 666,00 | | |
| | rotolo fibra sp.3mm h1900 per maschere | | | pz | 1 | 222,00 | 222,00 | | |
| -10% del 2013 | materiale pubblicitario | magazz. | | | | | 2.265,00 | | |
| lore medio di 1 m | cancelleria uffici | ufficio | | | | | 600,00 | | |
| fuori produz | moduli per fatture e bollettazione | magazz. | | | | | 1.079,50 | | |
| -20% del 2013 | blocchi at - moduli cartacei personalizzati | magazz. | | | | | 350,00 | | |
| | prodotti igiene e pulizia (alcool, sgrassatori, ecc.) | magazz. | | | | | 1.070,65 | | |
| | prodotti per la sicurezza (cuffie, guanti, caschi, ecc.) | magazz. | | | | | 790,00 | | |
| SOLITO | prodotti per pronto soccorso | magazz. | | | | | 1.660,50 | | |
| | minuteria officina | officina | | | | | 45.340,89 | | |
| sub-totale materiali incollaggio, officina e vari | | | | | | | 77.330,83 | 30.000,00 | 1.500,00 |
| totale utensili e materiali di consumo vari | | | | | | | 217.735,80 | 70.000,00 | 4.000,00 |
| Semilavorati | | | | | | | | | |
| Prodotti di Serie e Conto Lavoro | | | | | | | | | |
| MDJKIT001 | kit: ve.bi 700x700x6 + acid 700x700x6 filp-smu-tem-c/logo-imb | imballo | 6 | pz | 40 | 5,96 | 238,21 | | |
| STOSA | pannello tipo i truc 18 pvc+mel grig. bord.grigio d700r | mag. ante | 18 | pz | 346 | 5,15 | 1.780,75 | | |
| STOSA | pannello tipo i truc 18 pvc+mel grig. bord.grigio d700r | mag. ante | 18 | pz | 12 | 3,55 | 42,56 | | |
| STOSA | pannello tipo i truc 18 pvc+mel grig. bord.grigio d700r | mag. ante | 18 | pz | 6 | 4,15 | 24,88 | | |
| STOSA | pannello tipo i truc 18 pvc+mel grig. bord.grigio d700r | mag. ante | 18 | pz | 46 | 4,28 | 196,88 | | |
| STOSA | pannello tipo i truc 18 pvc+mel grig. bord.grigio d700r | mag. ante | 18 | pz | 31 | 5,13 | 159,13 | | |
| STOSA | pannello tipo i truc 18 pvc+mel grig. bord.grigio d700r | mag. ante | 18 | pz | 19 | 6,53 | 124,13 | | |
| STOSA | pannello tipo i truc 18 pvc+mel grig. bord.grigio d700r | mag. ante | 18 | pz | 29 | 6,67 | 193,33 | | |
| STOSA | pannello tipo i truc 18 pvc+mel grig. bord.grigio d700r | mag. ante | 18 | pz | 1 | 8,33 | 8,33 | | |
| STOSA | pannello tipo i truc 18 pvc+mel grig. bord.grigio d700r | mag. ante | 18 | pz | 30 | 3,27 | 98,00 | | |
| STOSA | pannello tipo i truc 18 pvc+mel grig. bord.grigio d700r | mag. ante | 18 | pz | 45 | 3,27 | 147,00 | | |
| STOSA | pannello tipo i truc 18 pvc+mel grig. bord.grigio d700r | mag. ante | 18 | pz | 27 | 4,47 | 120,60 | | |
| STOSA | pannello tipo i truc 18 pvc+mel grig. bord.grigio d700r | mag. ante | 18 | pz | 22 | 5,21 | 114,69 | | |
| STOSA | pannello tipo i truc 18 pvc+mel grig. bord.grigio d700r | mag. ante | 18 | pz | 9 | 5,40 | 48,60 | | |
| STOSA | pannello tipo i truc 18 pvc+mel grig. bord.grigio d700r | mag. ante | 18 | pz | 54 | 6,40 | 345,60 | | |
| STOSA | pannello tipo i truc 18 pvc+mel grig. bord.grigio d700r | mag. ante | 18 | pz | 25 | 8,07 | 201,67 | | |
| STOSA | pannello tipo i truc 18 pvc+mel grig. bord.grigio d700r | mag. ante | 18 | pz | 20 | 8,40 | 168,00 | | |
| STOSA | pannello tipo i truc 18 pvc+mel grig. bord.grigio d700r | mag. ante | 18 | pz | 31 | 9,73 | 301,73 | | |
| STOSA | pannello tipo i truc 18 pvc+mel grig. bord.grigio d700r | mag. ante | 18 | pz | 10 | 9,80 | 98,00 | | |
| STOSA | pannello tipo i truc 18 pvc+mel grig. bord.grigio d700r | mag. ante | 18 | pz | 21 | 11,49 | 241,36 | | |
| STOSA | pannello tipo i truc 18 pvc+mel grig. bord.grigio d700r | mag. ante | 18 | pz | 35 | 12,33 | 431,67 | | |
| STOSA | pannello tipo i truc 18 pvc+mel grig. bord.grigio d700r | mag. ante | 18 | pz | 22 | 3,53 | 77,73 | | |
| STOSA | pannello tipo i truc 18 pvc+mel grig. bord.grigio d700r | mag. ante | 18 | pz | 18 | 3,53 | 63,60 | | |
| STOSA | pannello tipo i truc 18 pvc+mel grig. bord.grigio d700r | mag. ante | 18 | pz | 9 | 4,07 | 36,60 | | |
| STOSA | pannello tipo i truc 18 pvc+mel grig. bord.grigio d700r | mag. ante | 18 | pz | 34 | 4,07 | 138,27 | | |
| STOSA | pannello tipo i truc 18 pvc+mel grig. bord.grigio d700r | mag. ante | 18 | pz | 15 | 4,53 | 68,00 | | |
| STOSA | pannello tipo i truc 18 pvc+mel grig. bord.grigio d700r | mag. ante | 18 | pz | 32 | 4,53 | 145,07 | | |

consistenza di valutazione

allegato.3 - pagina 61

franco facin

ingegnere

AT S.r.l. (in liquidazione)

Tribunale di Pordenone - Fallimento n° 75.2015

Beni iscritti all'attivo della Società: Magazzino

Valore di Mercato «VM» (in continuità d'uso) e Valore di Liquidazione «VL» al 30.09.2015 (consistenza al 22.09.2015)

magazzino: dettaglio giacenze e valori attribuiti (spessore 18 mm)

| codice | descrizione | ubicaz. | consistenza | | | costo riferimento | | valutazione | |
|------------|--|-----------|-------------|-------|------|-------------------|----------|-------------|----|
| | | | Sp. | unit. | Q.tà | €/unit. | totale € | VM | VL |
| STOSA | pannello tipo i truc 18 pvc+mel grig bord.grigio d700r | mag. ante | 18 | pz | 10 | 6,60 | 66,00 | | |
| STOSA | pannello tipo i truc 18 pvc+mel grig bord.grigio d700r | mag. ante | 18 | pz | 18 | 7,55 | 135,84 | | |
| STOSA | pannello tipo i truc 18 pvc+mel grig bord.grigio d700r | mag. ante | 18 | pz | 5 | 7,87 | 39,33 | | |
| STOSA | pannello tipo i truc 18 pvc+mel grig bord.grigio d700r | mag. ante | 18 | pz | 3 | 8,20 | 24,60 | | |
| STOSA | pannello tipo i truc 18 pvc+mel grig bord.grigio d700r | mag. ante | 18 | pz | 21 | 8,89 | 186,76 | | |
| STOSA | pannello tipo i truc 18 pvc+mel grig bord.grigio d700r | mag. ante | 18 | pz | 11 | 9,67 | 106,33 | | |
| STOSA | pannello tipo i truc 18 pvc+mel grig bord.grigio d700r | mag. ante | 18 | pz | 13 | 10,27 | 133,47 | | |
| STOSA | pannello tipo i truc 18 pvc+mel grig bord.grigio d700r | mag. ante | 18 | pz | 15 | 10,73 | 161,00 | | |
| STOSA | pannello tipo i truc 18 pvc+mel grig bord.grigio d700r | mag. ante | 18 | pz | 10 | 11,40 | 114,00 | | |
| STOSA | pannello tipo i truc 18 pvc+mel grig bord.grigio d700r | mag. ante | 18 | pz | 4 | 14,33 | 57,33 | | |
| STOSA | pannello tipo i truc 18 pvc+mel grig bord.grigio d700r | mag. ante | 18 | pz | 2 | 9,40 | 18,80 | | |
| STOSA | pannello tipo i truc 18 pvc+mel grig bord.grigio d700r | mag. ante | 18 | pz | 57 | 7,20 | 410,40 | | |
| STOSA | pannello tipo i truc 18 pvc+mel grig bord.grigio d700r | mag. ante | 18 | pz | 6 | 7,48 | 44,88 | | |
| STOSA | pannello tipo i truc 18 pvc+mel grig bord.grigio d700r | mag. ante | 18 | pz | 61 | 11,28 | 688,08 | | |
| STOSA | pannello tipo i truc 18 pvc+mel grig bord.grigio d700r | mag. ante | 18 | pz | 71 | 11,35 | 805,61 | | |
| STOSA | pannello tipo i truc 18 pvc+mel grig bord.grigio d700r | mag. ante | 18 | pz | 17 | 14,73 | 250,47 | | |
| STOSA | pannello tipo i truc 18 pvc+mel grig bord.grigio d700r | mag. ante | 18 | pz | 60 | 17,00 | 1.020,00 | | |
| STOSA | pannello tipo i truc 18 pvc+mel grig bord.grigio d700r | mag. ante | 18 | pz | 91 | 20,00 | 1.820,00 | | |
| STOSA | pannello tipo i truc 18 pvc+mel grig bord.grigio d700r | mag. ante | 18 | pz | 32 | 11,47 | 366,93 | | |
| STOSA | pannello tipo i truc 18 pvc+mel grig bord.grigio d700r | mag. ante | 18 | pz | 21 | 14,67 | 308,00 | | |
| STOSA | pannello tipo i truc 18 pvc+mel grig bord.grigio d700r | mag. ante | 18 | pz | 38 | 18,53 | 704,27 | | |
| STOSA | pannello tipo i truc 18 pvc+mel grig bord.grigio d700r | mag. ante | 18 | pz | 8 | 9,36 | 74,88 | | |
| STOSA | pannello tipo i truc 18 pvc+mel grig bord.grigio d700r | mag. ante | 18 | pz | 72 | 14,80 | 1.065,60 | | |
| STOSA | pannello tipo i truc 18 pvc+mel grig bord.grigio d700r | mag. ante | 18 | pz | 43 | 15,09 | 649,01 | | |
| STOSA | pannello tipo i truc 18 pvc+mel grig bord.grigio d700r | mag. ante | 18 | pz | 12 | 22,17 | 266,08 | | |
| STOSA | pannello tipo i truc 18 pvc+mel grig bord.grigio d700r | mag. ante | 18 | pz | 8 | 15,51 | 124,05 | | |
| STOSA | pannello tipo i truc 18 pvc+mel grig bord.grigio d700r | mag. ante | 18 | pz | 3 | 19,80 | 59,40 | | |
| STOSA | pannello tipo i truc 18 pvc+mel grig bord.grigio d700r | mag. ante | 18 | pz | 1 | 24,87 | 24,87 | | |
| STOSA | pannello tipo i truc 18 pvc+mel grig bord.grigio d700r | mag. ante | 18 | pz | 20 | 18,87 | 377,33 | | |
| STOSA | pannello tipo i truc 18 pvc+mel grig bord.grigio d700r | mag. ante | 18 | pz | 1 | 22,93 | 22,93 | | |
| STOSA | pannello tipo i truc 18 pvc+mel grig bord.grigio d700r | mag. ante | 18 | pz | 7 | 22,27 | 155,87 | | |
| STOSA | pannello tipo i truc 18 pvc+mel grig bord.grigio d700r | mag. ante | 18 | pz | 9 | 27,00 | 243,00 | | |
| STOSA | pannello tipo i truc 18 pvc+mel grig bord.grigio d700r | mag. ante | 18 | pz | 7 | 29,33 | 205,33 | | |
| STOSA | pannello tipo i truc 18 pvc+mel grig bord.grigio d700r | mag. ante | 18 | pz | 15 | 35,67 | 535,00 | | |
| ? | pannello truciolare 18mm melaminico avorio 284 bor.478 | mag. ante | 18 | pz | 2 | 14,48 | 28,96 | | |
| ARW | pannello truciolare 18mm melaminico grigio 251 bor.478 | mag. ante | 18 | pz | 1 | 11,95 | 11,95 | | |
| ARY | pannello truciolare 18mm melaminico bianco 235 bor.910 | mag. ante | 18 | pz | 1 | 17,87 | 17,87 | | |
| ARY | pannello truciolare 18mm melaminico bianco 235 bor.910 | mag. ante | 18 | pz | 2 | 17,71 | 35,41 | | |
| ARY | pannello truciolare 18mm melaminico graffite 797 bor.93499 | mag. ante | 18 | pz | 1 | 17,68 | 17,68 | | |
| ARY | pannello truciolare 18mm melaminico grigio 251 bor.478 | mag. ante | 18 | pz | 1 | 22,87 | 22,87 | | |
| ARY | pannello truciolare 18mm melaminico grigio 251 bor.478 | mag. ante | 18 | pz | 2 | 17,47 | 34,93 | | |
| ARY | pannello truciolare 18mm melaminico grigio 251 bor.478 | mag. ante | 18 | pz | 1 | 11,20 | 11,20 | | |
| ARY | pannello truciolare 18mm melaminico grigio 251 bor.478 | mag. ante | 18 | pz | 1 | 13,60 | 13,60 | | |
| ARY | pannello truciolare 18mm melaminico grigio 251 bor.478 | mag. ante | 18 | pz | 2 | 8,91 | 17,81 | | |
| CAMP CAIMI | pannello truciolare 18mm melaminico bianco 235 bor.910 | mag. ante | 18 | pz | 1 | 14,13 | 14,13 | | |
| COM | pannello truciolare 18mm melaminico bianco 235 bor.910 | mag. ante | 18 | pz | 1 | 18,95 | 18,95 | | |
| COM | pannello truciolare 18mm melaminico bianco 235 bor.910 | mag. ante | 18 | pz | 1 | 27,97 | 27,97 | | |
| COM | pannello truciolare 18mm melaminico bianco 235 bor.910 | mag. ante | 18 | pz | 2 | 33,27 | 66,53 | | |
| COM | pannello truciolare 18mm melaminico bianco 235 bor.910 | mag. ante | 18 | pz | 1 | 22,69 | 22,69 | | |
| COM | pannello truciolare 18mm melaminico bianco 235 bor.910 | mag. ante | 18 | pz | 2 | 17,40 | 34,80 | | |
| COM | pannello truciolare 18mm melaminico bianco 235 bor.910 | mag. ante | 18 | pz | 1 | 21,80 | 21,80 | | |
| COM | pannello truciolare 18mm melaminico bianco 235 bor.910 | mag. ante | 18 | pz | 3 | 19,60 | 58,80 | | |
| COM | pannello truciolare 18mm melaminico bianco 235 bor.910 | mag. ante | 18 | pz | 3 | 23,01 | 69,04 | | |
| COM | pannello truciolare 18mm melaminico bianco 235 bor.910 | mag. ante | 18 | pz | 4 | 17,07 | 68,27 | | |
| COM | pannello truciolare 18mm melaminico graffite 797 bor.93499 | mag. ante | 18 | pz | 3 | 13,91 | 41,72 | | |
| COM | pannello truciolare 18mm melaminico graffite 797 bor.93499 | mag. ante | 18 | pz | 1 | 7,80 | 7,80 | | |
| COM | pannello truciolare 18mm melaminico graffite 797 bor.93499 | mag. ante | 18 | pz | 8 | 12,88 | 103,04 | | |
| COM | pannello truciolare 18mm melaminico graffite 797 bor.93499 | mag. ante | 18 | pz | 1 | 13,44 | 13,44 | | |

consulenza di valutazione

allegato.3 - pagina 62

franco facin

ingegnere

AT S.r.l. (in liquidazione)

Tribunale di Pordenone - Fallimento n° 75.2015

Beni iscritti all'attivo della Società: Magazzino

Valore di Mercato «VM» (in continuità d'uso) e Valore di Liquidazione «VL» al 30.09.2015 (consistenza al 22.09.2015)

magazzino: dettaglio giacenze e valori attribuiti (spese Sp. IRI)

| codice | descrizione | ubicaz. | consistenza | | | costo riferimento | | valutazione | |
|-----------|--|-----------|-------------|-------|-------|-------------------|----------|-------------|----|
| | | | Sp. | unit. | Q. in | €/unit. | totale € | VM | VL |
| COM | pannello truciolare 18mm melaminico graffite 797 bor.93499 | mag. ante | 18 | pz | 8 | 12,31 | 98,45 | | |
| COM | pannello truciolare 18mm melaminico grigio wd3 bor.93499 | mag. ante | 18 | pz | 5 | 12,88 | 64,40 | | |
| COM | pannello truciolare 18mm melaminico grigio wd3 bor.93499 | mag. ante | 18 | pz | 2 | 12,31 | 24,61 | | |
| COM | pannello truciolare 18mm melaminico grigio wd3 bor.93499 | mag. ante | 18 | pz | 2 | 12,12 | 24,24 | | |
| COM | pannello truciolare 18mm melaminico grigio wd3 bor.93499 | mag. ante | 18 | pz | 2 | 12,07 | 24,13 | | |
| COM | pannello truciolare 18mm melaminico avorio 284 bor.478 | mag. ante | 18 | pz | 1 | 14,53 | 14,53 | | |
| COM | pannello truciolare 18mm melaminico avorio 284 bor.478 | mag. ante | 18 | pz | 1 | 12,31 | 12,31 | | |
| COM | pannello truciolare 18mm melaminico avorio 284 bor.478 | mag. ante | 18 | pz | 4 | 12,68 | 50,72 | | |
| COM | pannello truciolare 18mm melaminico avorio 284 bor.478 | mag. ante | 18 | pz | 1 | 11,75 | 11,75 | | |
| COM | pannello truciolare 18mm melaminico grigio 8p3 bor.93724 | mag. ante | 18 | pz | 1 | 13,44 | 13,44 | | |
| COM | pannello truciolare 18mm melaminico grigio 8p3 bor.93724 | mag. ante | 18 | pz | 1 | 12,88 | 12,88 | | |
| COM | pannello truciolare 18mm melaminico grigio 8p3 bor.93724 | mag. ante | 18 | pz | 1 | 11,77 | 11,77 | | |
| COM | pannello truciolare 18mm melaminico grigio 8p3 bor.93724 | mag. ante | 18 | pz | 1 | 11,75 | 11,75 | | |
| COM | pannello truciolare 18mm melaminico grigio 251 bor.478 | mag. ante | 18 | pz | 2 | 28,00 | 56,00 | | |
| COM | pannello truciolare 18mm melaminico grigio 251 bor.478 | mag. ante | 18 | pz | 2 | 19,80 | 39,60 | | |
| COM | pannello truciolare 18mm melaminico grigio 251 bor.478 | mag. ante | 18 | pz | 1 | 16,83 | 16,83 | | |
| COM | pannello truciolare 18mm melaminico grigio 251 bor.478 | mag. ante | 18 | pz | 1 | 14,92 | 14,92 | | |
| COM | pannello truciolare 18mm melaminico grigio 251 bor.478 | mag. ante | 18 | pz | 6 | 13,85 | 83,12 | | |
| COM | pannello truciolare 18mm melaminico grigio 251 bor.478 | mag. ante | 18 | pz | 3 | 18,73 | 56,20 | | |
| COM | pannello truciolare 18mm melaminico grigio 251 bor.478 | mag. ante | 18 | pz | 1 | 21,37 | 21,37 | | |
| COM | pannello truciolare 18mm melaminico grigio 251 bor.478 | mag. ante | 18 | pz | 2 | 19,23 | 38,45 | | |
| COM | pannello truciolare 18mm melaminico grigio 251 bor.478 | mag. ante | 18 | pz | 3 | 15,35 | 46,04 | | |
| COM | pannello truciolare 18mm melaminico grigio 251 bor.478 | mag. ante | 18 | pz | 6 | 14,35 | 86,08 | | |
| COM | pannello truciolare 18mm melaminico grigio 251 bor.478 | mag. ante | 18 | pz | 2 | 9,41 | 18,83 | | |
| COM | pannello truciolare 18mm melaminico grigio 251 bor.478 | mag. ante | 18 | pz | 4 | 8,75 | 34,99 | | |
| WM800M001 | pannello truc 16 idro v100 produz. frati bianco x0809 | mag. ante | 16 | pz | 96 | 2,71 | 259,84 | | |
| WM800M001 | pannello truc 16 idro v100 produz. frati bianco x0809 | mag. ante | 16 | pz | 0 | 2,71 | 0,00 | | |
| WM800M002 | pannello truc 16 idro v100 produz. frati bianco x0809 | mag. ante | 16 | pz | 63 | 2,33 | 147,00 | | |
| WM800M002 | pannello truc 16 idro v100 produz. frati bianco x0809 | mag. ante | 16 | pz | 0 | 2,33 | 0,00 | | |
| WM800M003 | pannello truc 16 idro v100 produz. frati bianco x0809 | mag. ante | 16 | pz | 142 | 3,24 | 460,08 | | |
| WM800M003 | pannello truc 16 idro v100 produz. frati bianco x0809 | mag. ante | 16 | pz | 0 | 3,24 | 0,00 | | |
| WM800M004 | pannello truc 16 idro v100 produz. frati bianco x0809 | mag. ante | 16 | pz | 61 | 4,27 | 260,27 | | |
| WM800M004 | pannello truc 16 idro v100 produz. frati bianco x0809 | mag. ante | 16 | pz | 0 | 4,27 | 0,00 | | |
| WM800M005 | pannello truc 16 idro v100 produz. frati bianco x0809 | mag. ante | 16 | pz | 21 | 5,43 | 113,96 | | |
| WM800M006 | pannello truc 16 idro v100 produz. frati bianco x0809 | mag. ante | 16 | pz | 58 | 1,29 | 75,01 | | |
| WM800M006 | pannello truc 16 idro v100 produz. frati bianco x0809 | mag. ante | 16 | pz | 0 | 1,29 | 0,00 | | |
| WM800M007 | pannello truc 16 idro v100 produz. frati bianco x0809 | mag. ante | 16 | pz | 78 | 3,24 | 252,72 | | |
| WM800M007 | pannello truc 16 idro v100 produz. frati bianco x0809 | mag. ante | 16 | pz | 0 | 3,24 | 0,00 | | |
| WM800M008 | pannello truc 16 idro v100 produz. frati bianco x0809 | mag. ante | 16 | pz | 262 | 4,01 | 1.051,49 | | |
| WM800M008 | pannello truc 16 idro v100 produz. frati bianco x0809 | mag. ante | 16 | pz | 0 | 4,01 | 0,00 | | |
| WM800M009 | pannello truc 16 idro v100 produz. frati bianco x0809 | mag. ante | 16 | pz | 134 | 5,43 | 727,17 | | |
| WM800M009 | pannello truc 16 idro v100 produz. frati bianco x0809 | mag. ante | 16 | pz | 0 | 5,43 | 0,00 | | |
| WM800M010 | pannello truc 16 idro v100 produz. frati bianco x0809 | mag. ante | 16 | pz | 21 | 6,85 | 143,92 | | |
| WM800M011 | pannello truc 16 idro v100 produz. frati bianco x0809 | mag. ante | 16 | pz | 43 | 2,20 | 94,60 | | |
| WM800M012 | pannello truc 16 idro v100 produz. frati bianco x0809 | mag. ante | 16 | pz | 57 | 6,85 | 390,64 | | |
| WM800M012 | pannello truc 16 idro v100 produz. frati bianco x0809 | mag. ante | 16 | pz | 0 | 6,85 | 0,00 | | |
| WM800M013 | pannello truc 16 idro v100 produz. frati bianco x0809 | mag. ante | 16 | pz | 61 | 6,85 | 418,05 | | |
| WM800M013 | pannello truc 16 idro v100 produz. frati bianco x0809 | mag. ante | 16 | pz | 0 | 6,85 | 0,00 | | |
| WM800M014 | pannello truc 16 idro v100 produz. frati bianco x0809 | mag. ante | 16 | pz | 58 | 2,59 | 150,03 | | |
| WM800M015 | pannello truc 16 idro v100 produz. frati bianco x0809 | mag. ante | 16 | pz | 79 | 5,56 | 439,24 | | |
| WM800M015 | pannello truc 16 idro v100 produz. frati bianco x0809 | mag. ante | 16 | pz | 0 | 5,56 | 0,00 | | |
| WM800M016 | pannello truc 16 idro v100 produz. frati bianco x0809 | mag. ante | 16 | pz | 177 | 5,31 | 939,28 | | |
| WM800M016 | pannello truc 16 idro v100 produz. frati bianco x0809 | mag. ante | 16 | pz | 0 | 5,31 | 0,00 | | |
| WM800M017 | pannello truc 16 idro v100 produz. frati bianco x0809 | mag. ante | 16 | pz | 7 | 5,95 | 41,63 | | |
| WM800M018 | pannello truc 16 idro v100 produz. frati bianco x0809 | mag. ante | 16 | pz | 75 | 6,47 | 485,00 | | |
| WM800M019 | pannello truc 16 idro v100 produz. frati bianco x0809 | mag. ante | 16 | pz | 33 | 7,47 | 246,40 | | |
| WM800M020 | pannello truc 16 idro v100 produz. frati bianco x0809 | mag. ante | 16 | pz | 55 | 9,05 | 497,93 | | |
| WM800M020 | pannello truc 16 idro v100 produz. frati bianco x0809 | mag. ante | 16 | pz | 0 | 9,05 | 0,00 | | |

consulenza di valutazione

allegato.3 - pagina 63

franco facin

Ingegnere

AT S.r.l. (in liquidazione)

Tribunale di Pordenone - Fallimento n° 75.2015

Beni iscritti all'attivo della Società: Magazzino

Valore di Mercato «VM» (in continuità d'uso) e Valore di Liquidazione «VL» al 30.09.2015 (consistenza al 22.09.2015)

magazzino: dettaglio giacenze e valori attribuiti (spessore Sp - anti)

| codice | descrizione | ubicaz. | consistenza | | | costo riferimento | | valutazione | |
|-----------|---|-----------|-------------|------|------|-------------------|----------|-------------|----|
| | | | Sp | unit | Q.tà | C/unit | totale € | VM | VL |
| WM800M021 | pannello truc 16 idro v100 produz. frati bianco x0809 | mag. ante | 16 | pz | 118 | 5,04 | 594,72 | | |
| WM800M021 | pannello truc 16 idro v100 produz. frati bianco x0809 | mag. ante | 16 | pz | 0 | 5,04 | 0,00 | | |
| WM800M022 | pannello truc 16 idro v100 produz. frati bianco x0809 | mag. ante | 16 | pz | 0 | 4,53 | 0,00 | | |
| WM800M023 | pannello truc 16 idro v100 produz. frati bianco x0809 | mag. ante | 16 | pz | 41 | 5,43 | 222,49 | | |
| WM800M024 | pannello truc 16 idro v100 produz. frati bianco x0809 | mag. ante | 16 | pz | 116 | 6,72 | 779,52 | | |
| WM800M024 | pannello truc 16 idro v100 produz. frati bianco x0809 | mag. ante | 16 | pz | 0 | 6,72 | 0,00 | | |
| WM800M025 | pannello truc 16 idro v100 produz. frati bianco x0809 | mag. ante | 16 | pz | 40 | 5,69 | 227,73 | | |
| WM800M026 | pannello truc 16 idro v100 produz. frati bianco x0809 | mag. ante | 16 | pz | 165 | 3,63 | 598,40 | | |
| WM800M026 | pannello truc 16 idro v100 produz. frati bianco x0809 | mag. ante | 16 | pz | 0 | 3,63 | 0,00 | | |
| WM800M027 | pannello truc 16 idro v100 produz. frati bianco x0809 | mag. ante | 16 | pz | 38 | 5,04 | 191,52 | | |
| WM800M028 | pannello truc 16 idro v100 produz. frati bianco x0809 | mag. ante | 16 | pz | 167 | 5,95 | 993,09 | | |
| WM800M028 | pannello truc 16 idro v100 produz. frati bianco x0809 | mag. ante | 16 | pz | 0 | 5,95 | 0,00 | | |
| WM800M029 | pannello truc 16 idro v100 produz. frati bianco x0809 | mag. ante | 16 | pz | 175 | 6,47 | 1.131,67 | | |
| WM800M029 | pannello truc 16 idro v100 produz. frati bianco x0809 | mag. ante | 16 | pz | 0 | 6,47 | 0,00 | | |
| WM800M030 | pannello truc 16 idro v100 produz. frati bianco x0809 | mag. ante | 16 | pz | 41 | 6,85 | 280,99 | | |
| WM800M031 | pannello truc 16 idro v100 produz. frati bianco x0809 | mag. ante | 16 | pz | 345 | 7,89 | 2.723,20 | | |
| WM800M031 | pannello truc 16 idro v100 produz. frati bianco x0809 | mag. ante | 16 | pz | 0 | 7,89 | 0,00 | | |
| WM800M032 | pannello truc 16 idro v100 produz. frati bianco x0809 | mag. ante | 16 | pz | 11 | 7,07 | 77,73 | | |
| WM800M033 | pannello truc 16 idro v100 produz. frati bianco x0809 | mag. ante | 16 | pz | 14 | 4,13 | 57,87 | | |
| WM800M034 | pannello truc 16 idro v100 produz. frati bianco x0809 | mag. ante | 16 | pz | 22 | 4,53 | 99,73 | | |
| WM800M035 | pannello truc 16 idro v100 produz. frati bianco x0809 | mag. ante | 16 | pz | 31 | 6,85 | 212,45 | | |
| WM800M036 | pannello truc 16 idro v100 produz. frati bianco x0809 | mag. ante | 16 | pz | 47 | 7,37 | 346,55 | | |
| WM800M037 | pannello truc 16 idro v100 produz. frati bianco x0809 | mag. ante | 16 | pz | 20 | 7,89 | 157,87 | | |
| WM800M038 | pannello truc 16 idro v100 produz. frati bianco x0809 | mag. ante | 16 | pz | 169 | 9,05 | 1.530,01 | | |
| WM800M038 | pannello truc 16 idro v100 produz. frati bianco x0809 | mag. ante | 16 | pz | 0 | 9,05 | 0,00 | | |
| WM800M039 | pannello truc 16 idro v100 produz. frati bianco x0809 | mag. ante | 16 | pz | 141 | 7,63 | 1.075,36 | | |
| WM800M039 | pannello truc 16 idro v100 produz. frati bianco x0809 | mag. ante | 16 | pz | 0 | 7,63 | 0,00 | | |
| WM800M040 | pannello truc 16 idro v100 produz. frati bianco x0809 | mag. ante | 16 | pz | 164 | 10,21 | 1.674,99 | | |
| WM800M040 | pannello truc 16 idro v100 produz. frati bianco x0809 | mag. ante | 16 | pz | 0 | 10,21 | 0,00 | | |
| WM800M041 | pannello truc 16 idro v100 produz. frati bianco x0809 | mag. ante | 16 | pz | 70 | 10,21 | 714,93 | | |
| WM800M041 | pannello truc 16 idro v100 produz. frati bianco x0809 | mag. ante | 16 | pz | 0 | 10,21 | 0,00 | | |
| WM800M042 | pannello truc 16 idro v100 produz. frati bianco x0809 | mag. ante | 16 | pz | 103 | 13,71 | 1.411,79 | | |
| WM800M042 | pannello truc 16 idro v100 produz. frati bianco x0809 | mag. ante | 16 | pz | 0 | 13,71 | 0,00 | | |
| A&G00M001 | ve.xc 348x439x4 mag fgp-tem | mag-jit | 4 | pz | 13 | 1,53 | 19,93 | | |
| A&G00M002 | ve.xc 348x589x4 mag fgp-tem | mag-jit | 4 | pz | 1 | 2,06 | 2,06 | | |
| A&G00M003 | ve.xc 348x889x4 mag fgp-tem | mag-jit | 4 | pz | 4 | 3,10 | 12,42 | | |
| A&G00M004 | ve.xc 348x1189x4 mag fgp-tem | mag-jit | 4 | pz | 16 | 4,15 | 66,42 | | |
| A&G00M005 | ve.xc 589x439x4 mag fgp-tem | mag-jit | 4 | pz | 30 | 2,59 | 77,83 | | |
| A&G00M006 | ve.xc 589x589x4 mag fgp-tem | mag-jit | 4 | pz | 2 | 3,48 | 6,96 | | |
| A&G00M007 | ve.xc 589x889x4 mag fgp-tem | mag-jit | 4 | pz | 15 | 5,25 | 78,80 | | |
| A&G00M008 | ve.xc 589x1189x4 mag fgp-tem | mag-jit | 4 | pz | 12 | 7,03 | 84,32 | | |
| A&G00M009 | ve.xc 708x439x4 mag fgp-tem | mag-jit | 4 | pz | 7 | 3,12 | 21,83 | | |
| A&G00M010 | ve.xc 708x589x4 mag fgp-tem | mag-jit | 4 | pz | 9 | 4,18 | 37,66 | | |
| A&G00M011 | ve.xc 948x439x4 mag fgp-tem | mag-jit | 4 | pz | 2 | 4,18 | 8,35 | | |
| A&G00M012 | ve.xc 948x589x4 mag fgp-tem | mag-jit | 4 | pz | 7 | 5,60 | 39,22 | | |
| A&G00M013 | ve.xc 1308x439x4 mag fgp-tem | mag-jit | 4 | pz | 4 | 5,76 | 23,05 | | |
| A&G00M014 | ve.xc 1308x589x4 mag fgp-tem | mag-jit | 4 | pz | 16 | 7,73 | 123,68 | | |
| A&G00M015 | ve.xc 2028x439x4 mag fgp-tem | mag-jit | 4 | pz | 6 | 8,93 | 53,60 | | |
| A&G00M017 | ve.xc 468x889x4 mag fgp-tem | mag-jit | 4 | pz | 10 | 4,17 | 41,74 | | |
| A&G00M018 | ve.xc 468x1189x4 mag fgp-tem | mag-jit | 4 | pz | 14 | 5,58 | 78,16 | | |
| A&G00M019 | ve.xc 468x1489x4 mag fgp-tem | mag-jit | 4 | pz | 12 | 6,99 | 83,90 | | |
| A&G00M020 | ve.xc 468x1789x4 mag fgp-tem | mag-jit | 4 | pz | 11 | 8,40 | 92,40 | | |
| A&G00M021 | ve.xc 589x1789x4 mag fgp-tem | mag-jit | 4 | pz | 12 | 10,57 | 126,87 | | |
| A&G00M022 | ve.xc 899x798x5 mag flp-bis-tem | mag-jit | 5 | pz | 7 | 12,36 | 86,49 | | |
| A&G00M023 | ve.xc 1199x798x5 mag flp-bis-tem | mag-jit | 5 | pz | 10 | 15,92 | 159,18 | | |
| A&G00M024 | ve.xc 498x798x5 mag flp-bis-tem | mag-jit | 5 | pz | 6 | 7,59 | 45,57 | | |
| A&G00M025 | ve.xc 2032x893x4 mag fgp-tem | mag-jit | 4 | pz | 5 | 18,21 | 91,03 | | |
| A&G00M026 | ve.xc 356x447x4 mag flp-smu-tem | mag-jit | 4 | pz | 18 | 1,60 | 28,74 | | |

consulenza di valutazione

allegato.3 - pagina 64

franco facin

ingegnere

AT S.r.l. (in liquidazione)

Tribunale di Pordenone - Fallimento n° 75.2015

Beni iscritti all'attivo della Società: Magazzino

Valore di Mercato «VM» (in continuità d'uso) e Valore di Liquidazione «VL» al 30.09.2015 (consistenza al 22.09.2015)

magazzino: dettaglio giacenze e valori attribuiti (spessore Sp - mm)

| codice | descrizione | ubteazz | consistenza | | | costo riferimento | | valutazione | |
|-----------|--------------------------------------|---------|-------------|------|------|-------------------|----------|-------------|----|
| | | | Sp | unit | Q.tà | €/unit | totale € | VM | VL |
| A&G00M027 | ve.xc 356x597x4 mag flp-smu-tem | mag-jit | 4 | pz | 9 | 2,13 | 19,19 | | |
| A&G00M028 | ve.xc 356x897x4 mag flp-smu-tem | mag-jit | 4 | pz | 22 | 3,20 | 70,49 | | |
| A&G00M029 | ve.xc 356x1197x4 mag flp-smu-tem | mag-jit | 4 | pz | 20 | 4,28 | 85,51 | | |
| A&G00M030 | ve.xc 476x897x4 mag flp-smu-tem | mag-jit | 4 | pz | 14 | 4,28 | 59,98 | | |
| A&G00M032 | ve.xc 476x1497x4 mag flp-smu-tem | mag-jit | 4 | pz | 3 | 7,15 | 21,45 | | |
| A&G00M033 | ve.xc 597x447x4 mag flp-smu-tem | mag-jit | 4 | pz | 20 | 2,68 | 53,55 | | |
| A&G00M035 | ve.xc 597x897x4 mag flp-smu-tem | mag-jit | 4 | pz | 3 | 5,37 | 16,12 | | |
| A&G00M036 | ve.xc 597x1197x4 mag flp-smu-tem | mag-jit | 4 | pz | 4 | 7,17 | 28,68 | | |
| A&G00M037 | ve.xc 597x1797x4 mag flp-smu-tem | mag-jit | 4 | pz | 3 | 10,76 | 32,29 | | |
| A&G00M038 | ve.xc 716x447x4 mag flp-smu-tem | mag-jit | 4 | pz | 10 | 3,21 | 32,11 | | |
| A&G00M039 | ve.xc 716x597x4 mag flp-smu-tem | mag-jit | 4 | pz | 9 | 4,29 | 38,60 | | |
| A&G00M040 | ve.xc 956x447x4 mag flp-smu-tem | mag-jit | 4 | pz | 20 | 4,29 | 85,75 | | |
| A&G00M041 | ve.xc 956x597x4 mag flp-smu-tem | mag-jit | 4 | pz | 5 | 5,73 | 28,63 | | |
| A&G00M042 | ve.xc 2032x933x4 mag flp-smu-tem | mag-jit | 4 | pz | 12 | 19,02 | 228,26 | | |
| A&G00M043 | ve.xc 2032x1233x4 mag flp-smu-tem | mag-jit | 4 | pz | 13 | 25,14 | 326,79 | | |
| A&G00M044 | ve.xc 476x1797x4 mag flp-smu-tem | mag-jit | 4 | pz | 4 | 8,58 | 34,33 | | |
| BAT00M001 | ve.ch 543x444x4 mag fgt-for-tem | mag-jit | 4 | pz | 18 | 3,65 | 65,66 | | |
| BAT00M002 | ve.ch 543x594x4 mag fgt-for-tem | mag-jit | 4 | pz | 17 | 4,34 | 73,77 | | |
| BAT00M003 | ve.ch 726x444x4 mag fgt-for-tem | mag-jit | 4 | pz | 8 | 4,34 | 34,70 | | |
| BAT00M004 | ve.ch 726x594x4 mag fgt-for-tem | mag-jit | 4 | pz | 6 | 5,26 | 31,58 | | |
| BAT00M005 | ve.ch 1092x444x4 mag fgt-for-tem | mag-jit | 4 | pz | 18 | 5,72 | 102,92 | | |
| BAT00M006 | ve.ch 1092x594x4 mag fgt-for-tem | mag-jit | 4 | pz | 23 | 7,11 | 163,51 | | |
| BAT00M007 | ve.ch 1458x444x4 mag fgt-for-tem | mag-jit | 4 | pz | 2 | 7,10 | 14,20 | | |
| BAT00M008 | ve.ch 1458x594x4 mag fgt-for-tem | mag-jit | 4 | pz | 10 | 8,96 | 89,56 | | |
| BAT00M009 | ve.ch 594x360x4 mag fgt-for-tem | mag-jit | 4 | pz | 5 | 3,42 | 17,08 | | |
| BAT00M010 | ve.ch 894x360x4 mag fgt-for-tem | mag-jit | 4 | pz | 12 | 4,33 | 52,00 | | |
| BAT00M011 | ve.ch 1194x360x4 mag fgt-for-tem | mag-jit | 4 | pz | 17 | 5,25 | 89,26 | | |
| BAT00M012 | ve.ch 894x543x4 mag fgt-for-tem | mag-jit | 4 | pz | 18 | 5,72 | 103,01 | | |
| BAT00M013 | ve.ch 1194x543x4 mag fgt-for-tem | mag-jit | 4 | pz | 23 | 7,11 | 163,45 | | |
| BAT00M014 | ve.ch 328x896x4 mag flp-tem | mag-jit | 4 | pz | 14 | 2,50 | 34,95 | | |
| BAT00M015 | ve.ch 694x896x4 mag flp-tem | mag-jit | 4 | pz | 7 | 5,28 | 36,97 | | |
| BAT00M016 | ve.ch 1060x896x4 mag flp-tem | mag-jit | 4 | pz | 5 | 8,07 | 40,33 | | |
| BAT00M017 | ve.ch 1426x896x4 mag flp-tem | mag-jit | 4 | pz | 14 | 10,85 | 151,93 | | |
| BAT00M018 | ve.ch 744x360x4 mag fgt-for-tem | mag-jit | 4 | pz | 16 | 3,87 | 62,00 | | |
| BAT00M019 | ve.ch 2548x300x4 mag flp-tem | mag-jit | 4 | pz | 4 | 6,49 | 25,97 | | |
| BAT00M020 | ve.ch 2365x300x4 mag flp-tem | mag-jit | 4 | pz | 9 | 6,03 | 54,23 | | |
| BAT00M021 | ve.ch 2182x300x4 mag flp-tem | mag-jit | 4 | pz | 12 | 5,56 | 66,72 | | |
| CES00M001 | ve.bi 593.5x593.5x5 mag fgp-for-tem | mag-jit | 5 | pz | 1 | 5,27 | 5,27 | | |
| CES00M002 | ve.bi 713.5x443.5x5 mag fgp-for-tem | mag-jit | 5 | pz | 18 | 4,90 | 88,16 | | |
| CES00M004 | ve.bi 1973.5x593.5x5 mag fgp-for-tem | mag-jit | 5 | pz | 40 | 13,81 | 552,25 | | |
| CES00M005 | ve.bi 473.5x593.5x5 mag fgp-for-tem | mag-jit | 5 | pz | 50 | 4,53 | 226,43 | | |
| CES00M007 | ve.bi 713.5x143.5x5 mag fgp-for-tem | mag-jit | 5 | pz | 88 | 2,67 | 234,70 | | |
| CES00M008 | ve.bi 593.5x893.5x5 mag fgp-for-tem | mag-jit | 5 | pz | 31 | 7,13 | 220,92 | | |
| CES00M009 | ve.bi 713.5x309.5x5 mag fgp-for-tem | mag-jit | 5 | pz | 14 | 3,90 | 54,62 | | |
| CES00M010 | ve.bi 353.5x893.5x5 mag fgp-for-tem | mag-jit | 5 | pz | 57 | 4,89 | 278,82 | | |
| CES00M011 | ve.bi 353.5x1193.5x5 mag fgp-for-tem | mag-jit | 5 | pz | 1 | 6,00 | 6,00 | | |
| CES00M012 | ve.bi 1253.5x593.5x5 mag fgp-for-tem | mag-jit | 5 | pz | 23 | 9,35 | 215,12 | | |
| CES00M013 | ve.bi 113.5x593.5x5 mag fgp-for-tem | mag-jit | 5 | pz | 36 | 2,30 | 82,87 | | |
| CES00M014 | ve.bi 653.5x593.5x5 mag fgp-for-tem | mag-jit | 5 | pz | 62 | 5,64 | 349,80 | | |
| CES00M015 | ve.bi 473.5x893.5x5 mag fgp-for-tem | mag-jit | 5 | pz | 7 | 6,01 | 42,06 | | |
| CES00M016 | ve.bi 473.5x1193.5x5 mag fgp-for-tem | mag-jit | 5 | pz | 49 | 7,49 | 366,98 | | |
| CES00M017 | ve.bi 593.5x250x5 mag fgp | mag-jit | 5 | pz | 34 | 1,09 | 37,10 | | |
| CES00M018 | ve.bi 713.5x250x5 mag fgp | mag-jit | 5 | pz | 73 | 1,31 | 95,77 | | |
| CES00M019 | ve.bi 893.5x250x5 mag fgp | mag-jit | 5 | pz | 37 | 1,64 | 60,79 | | |
| CES00M020 | ve.bi 593.5x143.5x5 mag fgp-for-tem | mag-jit | 5 | pz | 23 | 2,49 | 57,21 | | |
| CES00M021 | ve.bi 593.5x443.5x5 mag fgp-for-tem | mag-jit | 5 | pz | 22 | 4,34 | 95,55 | | |
| CES00M022 | ve.bi 593.5x1193.5x5 mag fgp-for-tem | mag-jit | 5 | pz | 24 | 8,98 | 215,56 | | |
| CES00M023 | ve.bi 713.5x293.5x5 mag fgp-for-tem | mag-jit | 5 | pz | 13 | 3,78 | 49,17 | | |

franco facin

ingegnere

AT S.r.l. (in liquidazione)

Tribunale di Pordenone - Fallimento n° 75.2015

Beni iscritti all'attivo della Società: Magazzino

Valore di Mercato «VM» (in continuità d'uso) e Valore di Liquidazione «VL» al 30.09.2015 (consistenza al 22.09.2015)

magazzino: dettaglio giacenze e valori attribuiti (spessore Sp - mm)

| codice | descrizione | ubicaz. | consistenza | | | costo riferimento | | valutazione | |
|-----------|--------------------------------------|---------|-------------|------|------|-------------------|----------|-------------|----|
| | | | Sp | unit | Q.tà | €/unit | totale € | VM | VL |
| CES00M024 | ve.bi 713.5x393.5x5 mag fgp-for-tem | mag-jit | 5 | pz | 13 | 4,53 | 58,84 | | |
| CES00M025 | ve.bi 713.5x259.5x5 mag fgp-for-tem | mag-jit | 5 | pz | 24 | 3,53 | 84,71 | | |
| CES00M026 | ve.bi 713.5x893.5x5 mag fgp-for-tem | mag-jit | 5 | pz | 28 | 8,24 | 230,82 | | |
| CES00M027 | ve.bi 713.5x1193.5x5 mag fgp-for-tem | mag-jit | 5 | pz | 3 | 10,47 | 31,42 | | |
| CES00M028 | ve.bi 353.5x443.5x5 mag fgp-for-tem | mag-jit | 5 | pz | 25 | 3,23 | 80,85 | | |
| CES00M030 | ve.bi 1253.5x293.5x5 mag fgp-for-tem | mag-jit | 5 | pz | 19 | 5,43 | 103,25 | | |
| CES00M031 | ve.bi 1253.5x443.5x5 mag fgp-for-tem | mag-jit | 5 | pz | 155 | 7,39 | 1.145,99 | | |
| CES00M033 | ve.bi 1973.5x443.5x5 mag fgp-for-tem | mag-jit | 5 | pz | 17 | 10,72 | 182,26 | | |
| CES00M034 | ve.bi 113.5x443.5x5 mag fgp-for-tem | mag-jit | 5 | pz | 15 | 2,12 | 31,87 | | |
| CES00M035 | ve.bi 113.5x893.5x5 mag fgp-for-tem | mag-jit | 5 | pz | 19 | 2,66 | 50,48 | | |
| CES00M036 | ve.bi 113.5x1193.5x5 mag fgp-for-tem | mag-jit | 5 | pz | 21 | 3,01 | 63,25 | | |
| CES00M037 | ve.bi 173.5x443.5x5 mag fgp-for-tem | mag-jit | 5 | pz | 24 | 2,40 | 57,65 | | |
| CES00M038 | ve.bi 173.5x593.5x5 mag fgp-for-tem | mag-jit | 5 | pz | 11 | 2,67 | 29,40 | | |
| CES00M039 | ve.bi 173.5x893.5x5 mag fgp-for-tem | mag-jit | 5 | pz | 14 | 3,22 | 45,02 | | |
| CES00M040 | ve.bi 173.5x1193.5x5 mag fgp-for-tem | mag-jit | 5 | pz | 33 | 3,76 | 124,01 | | |
| CES00M041 | ve.bi 656.5x443.5x5 mag fgp-for-tem | mag-jit | 5 | pz | 55 | 4,63 | 254,88 | | |
| CES00M042 | ve.bi 233.5x443.5x5 mag fgp-for-tem | mag-jit | 5 | pz | 15 | 2,68 | 40,19 | | |
| CES00M043 | ve.bi 233.5x593.5x5 mag fgp-for-tem | mag-jit | 5 | pz | 33 | 3,04 | 100,46 | | |
| CES00M044 | ve.bi 233.5x893.5x5 mag fgp-for-tem | mag-jit | 5 | pz | 29 | 3,77 | 109,45 | | |
| CES00M045 | ve.bi 233.5x1193.5x5 mag fgp-for-tem | mag-jit | 5 | pz | 36 | 4,50 | 162,15 | | |
| CES00M046 | ve.bi 473.5x443.5x5 mag fgp-for-tem | mag-jit | 5 | pz | 31 | 3,79 | 117,44 | | |
| CES00M047 | ve.bi 713.5x259.5x5 mag fgp-tem | mag-jit | 5 | pz | 13 | 1,93 | 25,08 | | |
| CES00M048 | ve.bi 713.5x309.5x5 mag fgp-tem | mag-jit | 5 | pz | 1 | 2,30 | 2,30 | | |
| CES00M049 | ve.bi 593.5x443.5x5 mag fgp-tem | mag-jit | 5 | pz | 28 | 2,74 | 76,81 | | |
| CES00M050 | ve.bi 593.5x593.5x5 mag fgp-tem | mag-jit | 5 | pz | 14 | 3,67 | 51,39 | | |
| CES00M051 | ve.bi 593.5x893.5x5 mag fgp-tem | mag-jit | 5 | pz | 41 | 5,53 | 226,58 | | |
| CES00M052 | ve.bi 593.5x1193.5x5 mag fgp-tem | mag-jit | 5 | pz | 18 | 7,38 | 132,87 | | |
| CES00M053 | ve.bi 713.5x143.5x5 mag fgp-tem | mag-jit | 5 | pz | 12 | 1,07 | 12,80 | | |
| CES00M054 | ve.bi 713.5x293.5x5 mag fgp-tem | mag-jit | 5 | pz | 17 | 2,18 | 37,10 | | |
| CES00M055 | ve.bi 713.5x393.5x5 mag fgp-tem | mag-jit | 5 | pz | 57 | 2,93 | 166,78 | | |
| CES00M056 | ve.bi 713.5x443.5x5 mag fgp-tem | mag-jit | 5 | pz | 35 | 3,30 | 115,42 | | |
| CES00M057 | ve.bi 713.5x593.5x5 mag fgp-tem | mag-jit | 5 | pz | 17 | 4,41 | 75,02 | | |
| CES00M058 | ve.bi 713.5x893.5x5 mag fgp-tem | mag-jit | 5 | pz | 24 | 6,64 | 159,45 | | |
| CES00M059 | ve.bi 713.5x1193.5x5 mag fgp-tem | mag-jit | 5 | pz | 54 | 8,87 | 479,22 | | |
| CES00M060 | ve.bi 473.5x443.5x5 mag fgp-tem | mag-jit | 5 | pz | 20 | 2,19 | 43,77 | | |
| CES00M061 | ve.bi 473.5x593.5x5 mag fgp-tem | mag-jit | 5 | pz | 18 | 2,93 | 52,72 | | |
| CES00M062 | ve.bi 473.5x893.5x5 mag fgp-tem | mag-jit | 5 | pz | 45 | 4,41 | 198,40 | | |
| CES00M063 | ve.bi 473.5x1193.5x5 mag fgp-tem | mag-jit | 5 | pz | 14 | 5,89 | 82,45 | | |
| CES00M066 | ve.bi 353.5x443.5x5 mag fgp-tem | mag-jit | 5 | pz | 23 | 1,63 | 37,58 | | |
| CES00M067 | ve.bi 353.5x593.5x5 mag fgp-tem | mag-jit | 5 | pz | 33 | 2,19 | 72,15 | | |
| CES00M068 | ve.bi 353.5x893.5x5 mag fgp-tem | mag-jit | 5 | pz | 13 | 3,29 | 42,79 | | |
| CES00M069 | ve.bi 353.5x1193.5x5 mag fgp-tem | mag-jit | 5 | pz | 39 | 4,40 | 171,47 | | |
| CES00M070 | ve.bi 113.5x593.5x5 mag fgp-tem | mag-jit | 5 | pz | 40 | 0,70 | 28,08 | | |
| CES00M071 | ve.bi 113.5x893.5x5 mag fgp-tem | mag-jit | 5 | pz | 32 | 1,06 | 33,82 | | |
| CES00M072 | ve.bi 113.5x1193.5x5 mag fgp-tem | mag-jit | 5 | pz | 29 | 1,41 | 40,94 | | |
| CES00M073 | ve.bi 233.5x443.5x5 mag fgp-tem | mag-jit | 5 | pz | 28 | 1,08 | 30,22 | | |
| CES00M074 | ve.bi 233.5x593.5x5 mag fgp-tem | mag-jit | 5 | pz | 24 | 1,44 | 34,66 | | |
| CES00M075 | ve.bi 233.5x893.5x5 mag fgp-tem | mag-jit | 5 | pz | 30 | 2,17 | 65,23 | | |
| CES00M076 | ve.bi 233.5x1193.5x5 mag fgp-tem | mag-jit | 5 | pz | 28 | 2,90 | 81,32 | | |
| CES00M077 | ve.bi 593.5x143.5x5 mag fgp-tem | mag-jit | 5 | pz | 22 | 0,89 | 19,53 | | |
| CES00M078 | ve.bi 113.5x443.5x5 mag fgp-tem | mag-jit | 5 | pz | 15 | 0,52 | 7,87 | | |
| CES00M079 | ve.bi 713.5x269.5x5 mag fgp-for-tem | mag-jit | 5 | pz | 17 | 3,60 | 61,27 | | |
| CES00M080 | ve.bi 713.5x269.5x5 mag fgp-tem | mag-jit | 5 | pz | 22 | 2,00 | 44,09 | | |
| CES00M081 | ve.bi 713.5x299.5x5 mag fgp-tem | mag-jit | 5 | pz | 8 | 2,23 | 17,82 | | |
| CES00M082 | ve.bi 713.5x299.5x5 mag fgp-for-tem | mag-jit | 5 | pz | 67 | 3,83 | 256,41 | | |
| CES00M083 | ex.ac 593x443x4 mag fip-temmod.yara | mag-jit | 4 | pz | 11 | 4,47 | 49,12 | | |
| CES00M089 | ex.ac 719x893x4 mag fip-temmod.yara | mag-jit | 4 | pz | 9 | 10,81 | 97,33 | | |
| CES00M090 | ex.ac 713x1193x4 mag fip-temmod.yara | mag-jit | 4 | pz | 26 | 14,46 | 375,97 | | |

consulenza di valutazione

allegato.3 - pagina 66

franco facin

ingegnere

AT S.r.l. (in liquidazione)

Tribunale di Pordenone - Fallimento n° 75.2015

Beni iscritti all'attivo della Società: Magazzino

Valore di Mercato «VM» (in continuità d'uso) e Valore di Liquidazione «VL» al 30.09.2015 (consistenza al 22.09.2015)

magazzino: dettaglio giacenze e valori attribuiti (spese Sp - mm)

| codice | descrizione | ubicaz. | consistenza | | | costo riferimento | | valutazione | |
|-----------|--------------------------------------|---------|-------------|-------|------|-------------------|----------|-------------|----|
| | | | Sp | unit. | Q.tà | C/unit. | totale € | VM | VL |
| CES00M095 | ex.ac 353x1793x4 mag flp-temmod.yara | mag-jit | 4 | pz | 27 | 10,76 | 290,51 | | |
| CES00M096 | ex.ac 1253x443x4 mag flp-temmod.yara | mag-jit | 4 | pz | 22 | 9,44 | 207,60 | | |
| CES00M096 | ex.ac 1253x443x4 mag flp-temmod.yara | mag-jit | 4 | pz | 0 | 9,44 | 0,00 | | |
| CES00M098 | ex.ac 1973x293x4 mag flp-temmod.yara | mag-jit | 4 | pz | 20 | 9,83 | 196,55 | | |
| CES00M099 | ex.ac 1973x443x4 mag flp-temmod.yara | mag-jit | 4 | pz | 10 | 14,86 | 148,59 | | |
| CES00M099 | ex.ac 1973x443x4 mag flp-temmod.yara | mag-jit | 4 | pz | 0 | 14,86 | 0,00 | | |
| CES00M100 | ex.ac 473x443x4 mag flp-temmod.yara | mag-jit | 4 | pz | 14 | 3,56 | 49,87 | | |
| CES00M103 | ex.ac 473x443x4 mag flp-temmod.yara | mag-jit | 4 | pz | 35 | 3,56 | 124,68 | | |
| CES00M107 | ex.ac 473x1793x4 mag flp-temmod.yara | mag-jit | 4 | pz | 7 | 14,42 | 100,92 | | |
| CES00M108 | ex.ac 1433x443x4 mag flp-temmod.yara | mag-jit | 4 | pz | 30 | 10,79 | 323,76 | | |
| CES00M109 | ex.ac 1433x593x4 mag flp-temmod.yara | mag-jit | 4 | pz | 3 | 14,45 | 43,34 | | |
| CES00M110 | ex.ac 2213x293x4 mag flp-temmod.yara | mag-jit | 4 | pz | 28 | 11,02 | 308,64 | | |
| CES00M111 | ex.ac 2213x443x4 mag flp-temmod.yara | mag-jit | 4 | pz | 17 | 16,67 | 283,32 | | |
| CES00M113 | ve.ch 1481x792x4 mag flp-bis-tem | mag-jit | 4 | pz | 13 | 9,96 | 129,51 | | |
| CES00M114 | ve.ch 792x482x4 mag flp-bis-tem | mag-jit | 4 | pz | 6 | 3,24 | 19,45 | | |
| CES00M115 | ve.ch 1181x792x4 mag flp-bis-tem | mag-jit | 4 | pz | 12 | 7,94 | 95,33 | | |
| CES00M116 | ve.ch 881x792x4 mag flp-bis-tem | mag-jit | 4 | pz | 1 | 6,11 | 6,11 | | |
| CES00M117 | ex.ac 1481x792x4 mag flp-bis-tem | mag-jit | 4 | pz | 36 | 19,94 | 717,85 | | |
| CES00M118 | ex.ac 792x482x4 mag flp-bis-tem | mag-jit | 4 | pz | 23 | 6,49 | 149,26 | | |
| CES00M119 | ex.ac 1181x792x4 mag flp-bis-tem | mag-jit | 4 | pz | 29 | 15,90 | 461,13 | | |
| CES00M120 | ex.ac 881x792x4 mag flp-bis-tem | mag-jit | 4 | pz | 36 | 11,86 | 427,02 | | |
| CES01M001 | ve.ch 571x421x4 mag fgp-tem | mag-jit | 4 | pz | 26 | 2,04 | 53,08 | | |
| CES01M002 | ve.ch 571x571x4 mag fgp-tem | mag-jit | 4 | pz | 30 | 2,77 | 83,08 | | |
| CES01M003 | ve.ch 571x871x4 mag fgp-tem | mag-jit | 4 | pz | 30 | 4,22 | 126,72 | | |
| CES01M004 | ve.ch 571x1171x4 mag fgp-tem | mag-jit | 4 | pz | 30 | 5,68 | 170,37 | | |
| CES01M005 | ve.ch 691x421x4 mag fgp-tem | mag-jit | 4 | pz | 20 | 2,47 | 49,42 | | |
| CES01M006 | ve.ch 691x571x4 mag fgp-tem | mag-jit | 4 | pz | 29 | 3,35 | 97,18 | | |
| CES01M007 | ve.ch 331x421x4 mag fgp-tem | mag-jit | 4 | pz | 25 | 1,18 | 29,59 | | |
| CES01M008 | ve.ch 331x571x4 mag fgp-tem | mag-jit | 4 | pz | 43 | 1,61 | 69,03 | | |
| CES01M009 | ve.ch 331x871x4 mag fgp-tem | mag-jit | 4 | pz | 42 | 2,45 | 102,84 | | |
| CES01M010 | ve.ch 331x1171x4 mag fgp-tem | mag-jit | 4 | pz | 17 | 3,29 | 55,96 | | |
| CES01M011 | ve.ch 451x421x4 mag fgp-tem | mag-jit | 4 | pz | 28 | 1,61 | 45,15 | | |
| CES01M012 | ve.ch 451x571x4 mag fgp-tem | mag-jit | 4 | pz | 35 | 2,19 | 76,55 | | |
| CES01M013 | ve.ch 451x871x4 mag fgp-tem | mag-jit | 4 | pz | 30 | 3,34 | 100,09 | | |
| CES01M014 | ve.ch 451x1171x4 mag fgp-tem | mag-jit | 4 | pz | 30 | 4,49 | 134,57 | | |
| CES01M015 | ve.ch 571x421x4 mag fgp-for-tem | mag-jit | 4 | pz | 21 | 3,64 | 76,48 | | |
| CES01M016 | ve.ch 571x571x4 mag fgp-for-tem | mag-jit | 4 | pz | 52 | 4,37 | 227,20 | | |
| CES01M017 | ve.ch 571x871x4 mag fgp-for-tem | mag-jit | 4 | pz | 41 | 5,82 | 238,79 | | |
| CES01M018 | ve.ch 571x1171x4 mag fgp-for-tem | mag-jit | 4 | pz | 30 | 7,28 | 218,37 | | |
| CES01M019 | ve.ch 691x421x4 mag fgp-for-tem | mag-jit | 4 | pz | 34 | 4,07 | 138,41 | | |
| CES01M020 | ve.ch 691x571x4 mag fgp-for-tem | mag-jit | 4 | pz | 68 | 4,95 | 336,68 | | |
| CES01M021 | ve.ch 331x421x4 mag fgp-for-tem | mag-jit | 4 | pz | 37 | 2,78 | 102,99 | | |
| CES01M022 | ve.ch 331x571x4 mag fgp-for-tem | mag-jit | 4 | pz | 47 | 3,21 | 150,65 | | |
| CES01M023 | ve.ch 331x871x4 mag fgp-for-tem | mag-jit | 4 | pz | 91 | 4,05 | 368,43 | | |
| CES01M024 | ve.ch 331x1171x4 mag fgp-for-tem | mag-jit | 4 | pz | 100 | 4,89 | 489,20 | | |
| CES01M025 | ve.ch 1231x421x4 mag fgp-for-tem | mag-jit | 4 | pz | 50 | 6,00 | 300,08 | | |
| CES01M026 | ve.ch 1231x571x4 mag fgp-for-tem | mag-jit | 4 | pz | 26 | 7,57 | 196,82 | | |
| CES01M027 | ve.ch 1951x421x4 mag fgp-for-tem | mag-jit | 4 | pz | 34 | 8,58 | 291,59 | | |
| CES01M028 | ve.ch 1951x571x4 mag fgp-for-tem | mag-jit | 4 | pz | 17 | 11,06 | 188,05 | | |
| CES01M029 | ve.ch 451x421x4 mag fgp-for-tem | mag-jit | 4 | pz | 48 | 3,21 | 154,21 | | |
| CES01M030 | ve.ch 451x571x4 mag fgp-for-tem | mag-jit | 4 | pz | 39 | 3,79 | 147,70 | | |
| CES01M031 | ve.ch 451x871x4 mag fgp-for-tem | mag-jit | 4 | pz | 37 | 4,94 | 182,65 | | |
| CES01M032 | ve.ch 451x1171x4 mag fgp-for-tem | mag-jit | 4 | pz | 23 | 6,09 | 139,97 | | |
| CES01M034 | ve.ch 893x250x4 mag flp | mag-jit | 4 | pz | 32 | 1,36 | 43,53 | | |
| CES01M035 | ve.ch 953x250x4 mag flp | mag-jit | 4 | pz | 10 | 1,45 | 14,52 | | |
| CES01M037 | ve.ch 593x143x4 mag flp-tem | mag-jit | 4 | pz | 20 | 0,72 | 14,40 | | |
| CES01M038 | ve.ch 593x443x4 mag flp-tem | mag-jit | 4 | pz | 2 | 1,60 | 3,20 | | |
| CES01M047 | ve.ch 713x893x4 mag flp-tem | mag-jit | 4 | pz | 41 | 5,41 | 221,72 | | |

consulenza di valutazione

allegato.3 - pagina 67

franco facin

ingegnere

AT S.r.l. (in liquidazione)

Tribunale di Pordenone - Fallimento n° 75.2015

Beni iscritti all'attivo della Società: Magazzino

Valore di Mercato «VM» (in continuità d'uso) e Valore di Liquidazione «VL» al 30.09.2015 (consistenza al 22.09.2015)

magazzino: dettaglio giacenze e valori attribuiti (spessore 5jt - mm)

| codice | descrizione | ubicaz. | consistenza | | | costo riferimento | | valutazione | |
|-----------|--|---------|-------------|-------|------|-------------------|----------|-------------|----|
| | | | Sp | unif. | Q.tà | €/unit. | totale € | VM | VL |
| CES01M048 | ve.ch 713x1193x4 mag flp-tem | mag-jit | 4 | pz | 24 | 7,22 | 173,39 | | |
| CES01M049 | ve.ch 713x272x4 mag flp-tem | mag-jit | 4 | pz | 18 | 1,65 | 29,63 | | |
| CES01M050 | ve.ch 713x302x4 mag flp-tem | mag-jit | 4 | pz | 3 | 1,83 | 5,49 | | |
| CES01M052 | ve.ch 353x593x4 mag flp-tem | mag-jit | 4 | pz | 1 | 1,83 | 1,83 | | |
| CES01M056 | ve.ch 1253x293x4 mag flp-tem | mag-jit | 4 | pz | 2 | 3,22 | 6,43 | | |
| CES01M057 | ve.ch 1253x443x4 mag flp-tem | mag-jit | 4 | pz | 13 | 4,86 | 63,21 | | |
| CES01M058 | ve.ch 1253x593x4 mag flp-tem | mag-jit | 4 | pz | 2 | 6,51 | 13,02 | | |
| CES01M059 | ve.ch 1973x293x4 mag flp-tem | mag-jit | 4 | pz | 5 | 4,91 | 24,55 | | |
| CES01M060 | ve.ch 1973x443x4 mag flp-tem | mag-jit | 4 | pz | 18 | 6,66 | 119,84 | | |
| CES01M062 | ve.ch 113x443x4 mag flp-tem | mag-jit | 4 | pz | 73 | 0,43 | 31,04 | | |
| CES01M063 | ve.ch 113x593x4 mag flp-tem | mag-jit | 4 | pz | 8 | 0,65 | 5,20 | | |
| CES01M064 | ve.ch 113x893x4 mag flp-tem | mag-jit | 4 | pz | 11 | 0,88 | 9,72 | | |
| CES01M065 | ve.ch 113x1193x4 mag flp-tem | mag-jit | 4 | pz | 17 | 1,14 | 19,46 | | |
| CES01M066 | ve.ch 173x443x4 mag flp-tem | mag-jit | 4 | pz | 14 | 0,65 | 9,11 | | |
| CES01M067 | ve.ch 173x593x4 mag flp-tem | mag-jit | 4 | pz | 6 | 1,12 | 6,72 | | |
| CES01M068 | ve.ch 173x893x4 mag flp-tem | mag-jit | 4 | pz | 2 | 1,35 | 2,71 | | |
| CES01M069 | ve.ch 173x1193x4 mag flp-tem | mag-jit | 4 | pz | 19 | 1,75 | 33,31 | | |
| CES01M070 | ve.ch 653x443x4 mag flp-tem | mag-jit | 4 | pz | 8 | 2,46 | 19,66 | | |
| CES01M071 | ve.ch 653x593x4 mag flp-tem | mag-jit | 4 | pz | 16 | 3,29 | 52,62 | | |
| CES01M072 | ve.ch 953x143x4 mag flp-tem | mag-jit | 4 | pz | 26 | 1,16 | 30,09 | | |
| CES01M073 | ve.ch 953x293x4 mag flp-tem | mag-jit | 4 | pz | 2 | 2,37 | 4,74 | | |
| CES01M074 | ve.ch 953x393x4 mag flp-tem | mag-jit | 4 | pz | 17 | 3,18 | 54,08 | | |
| CES01M075 | ve.ch 953x443x4 mag flp-tem | mag-jit | 4 | pz | 2 | 3,70 | 7,40 | | |
| CES01M076 | ve.ch 953x593x4 mag flp-tem | mag-jit | 4 | pz | 1 | 4,95 | 4,95 | | |
| CES01M077 | ve.ch 953x272x4 mag flp-tem | mag-jit | 4 | pz | 35 | 2,20 | 77,06 | | |
| CES01M078 | ve.ch 953x302x4 mag flp-tem | mag-jit | 4 | pz | 20 | 2,44 | 48,89 | | |
| CES01M079 | ve.ch 233x443x4 mag flp-tem | mag-jit | 4 | pz | 8 | 0,88 | 7,01 | | |
| CES01M080 | ve.ch 233x593x4 mag flp-tem | mag-jit | 4 | pz | 7 | 1,21 | 8,47 | | |
| CES01M081 | ve.ch 233x893x4 mag flp-tem | mag-jit | 4 | pz | 22 | 1,77 | 38,88 | | |
| CES01M082 | ve.ch 233x1193x4 mag flp-tem | mag-jit | 4 | pz | 25 | 2,36 | 59,02 | | |
| CES01M083 | ve.ch 473x443x4 mag flp-tem | mag-jit | 4 | pz | 11 | 1,94 | 21,38 | | |
| CES01M089 | ve.ch 833x593x4 mag flp-tem | mag-jit | 4 | pz | 13 | 3,68 | 47,80 | | |
| CES01M090 | ve.ch 893x443x4 mag flp-tem | mag-jit | 4 | pz | 25 | 3,36 | 84,00 | | |
| CES01M092 | ve.ch 2213x443x4 mag flp-tem | mag-jit | 4 | pz | 13 | 8,33 | 108,24 | | |
| CES01M093 | ve.ch 2213x593x4 mag flp-tem | mag-jit | 4 | pz | 9 | 11,15 | 100,31 | | |
| CES01M096 | ve.ch 1493x443x4 mag flp-tem | mag-jit | 4 | pz | 44 | 5,62 | 247,17 | | |
| CES01M097 | ve.ch 1493x593x4 mag flp-tem | mag-jit | 4 | pz | 28 | 7,52 | 210,55 | | |
| CES01M098 | ve.ch 293x593x4 mag flp-tem | mag-jit | 4 | pz | 7 | 3,18 | 22,28 | | |
| CES01M099 | ve.ch 338x593x4 mag flp-tem | mag-jit | 4 | pz | 18 | 1,70 | 30,64 | | |
| CES01M100 | ve.ch 338x443x4 mag flp-tem | mag-jit | 4 | pz | 13 | 1,27 | 16,53 | | |
| CES01M101 | ve.ch 338x893x4 mag flp-tem | mag-jit | 4 | pz | 1 | 2,64 | 2,64 | | |
| CES01M102 | ve.ch 338x1193x4 mag flp-tem | mag-jit | 4 | pz | 9 | 3,42 | 30,82 | | |
| CES01M103 | ve.ch 113x293x4 mag flp-tem | mag-jit | 4 | pz | 22 | 0,28 | 6,19 | | |
| CES01M104 | ve.ch 173x293x4 mag flp-tem | mag-jit | 4 | pz | 42 | 0,43 | 18,08 | | |
| CES01M105 | ve.ch 165.5x443x4 mag flp-tem | mag-jit | 4 | pz | 8 | 0,62 | 4,98 | | |
| CES01M106 | ve.ch 165.5x593x4 mag flp-tem | mag-jit | 4 | pz | 15 | 0,83 | 12,50 | | |
| CES01M107 | ve.ch 165.5x893x4 mag flp-tem | mag-jit | 4 | pz | 2 | 1,14 | 2,27 | | |
| CES01M108 | ve.ch 165.5x1193x4 mag flp-tem | mag-jit | 4 | pz | 20 | 1,68 | 33,54 | | |
| CES01M109 | ve.ch 833x196x4 mag flp-tem | mag-jit | 4 | pz | 32 | 1,39 | 44,37 | | |
| CES01M110 | ve.ch 833x293x4 mag flp-tem | mag-jit | 4 | pz | 21 | 2,07 | 43,53 | | |
| CES01M111 | ve.ch 1433x293x4 mag flp-tem | mag-jit | 4 | pz | 12 | 3,57 | 42,79 | | |
| CES01M112 | ve.ch 1433x443x4 mag flp-tem | mag-jit | 4 | pz | 9 | 5,39 | 48,53 | | |
| CES01M113 | ve.ch 1433x593x4 mag flp-tem | mag-jit | 4 | pz | 16 | 7,22 | 115,48 | | |
| CES01M115 | ve.ch 546.5x346.5x4 mag sag-flp-tem mod.maja | mag-jit | 4 | pz | 17 | 1,61 | 27,34 | | |
| CES01M116 | ve.ch 546.5x496.5x4 mag sag-flp-tem mod.maja | mag-jit | 4 | pz | 5 | 2,30 | 11,52 | | |
| CES01M117 | ve.ch 666.5x346.5x4 mag sag-flp-tem mod.maja | mag-jit | 4 | pz | 3 | 1,96 | 5,88 | | |
| CES01M118 | ve.ch 666.5x496.5x4 mag sag-flp-tem mod.maja | mag-jit | 4 | pz | 9 | 2,81 | 25,30 | | |
| CES01M119 | ve.ch 346.5x306.5x4 mag sag-flp-tem mod.maja | mag-jit | 4 | pz | 16 | 0,90 | 14,43 | | |

consulenza di valutazione

allegato.3 - pagina 68

franco facin

ingegnere

AT S.r.l. (in liquidazione)

Tribunale di Pordenone - Fallimento n° 75.2015

Beni iscritti all'attivo della Società: Magazzino

Valore di Mercato «VM» (in continuità d'uso) e Valore di Liquidazione «VL» al 30.09.2015 (consistenza al 22.09.2015)

magazzino: dettaglio giacenze e valori attribuiti (spessore Sp - mm)

| codice | descrizione | ubicaz | consistenza | | | costo riferimento | | valutazione | |
|-----------|---|---------|-------------|------|------|-------------------|----------|-------------|----|
| | | | Sp | unif | Q.tà | €/unif | totale € | VM | VL |
| CES01M120 | ve.ch 496.5x306.5x4 mag sag-flp-tem mod.maja | mag-jit | 4 | pz | 7 | 1,29 | 9,05 | | |
| CES01M121 | ve.ch 796.5x306.5x4 mag sag-flp-tem mod.maja | mag-jit | 4 | pz | 21 | 2,07 | 43,54 | | |
| CES01M122 | ve.ch 306.5x1096.5x4 mag sag-flp-tem mod.maja | mag-jit | 4 | pz | 6 | 2,85 | 17,13 | | |
| CES01M123 | ve.ch 1206.5x346.5x4 mag sag-flp-tem mod.maja | mag-jit | 4 | pz | 19 | 3,55 | 67,46 | | |
| CES01M124 | ve.ch 1206.5x496.5x4 mag sag-flp-tem mod.maja | mag-jit | 4 | pz | 28 | 5,09 | 142,46 | | |
| CES01M125 | ve.ch 1926.5x196.5x4 mag sag-flp-tem mod.maja | mag-jit | 4 | pz | 30 | 3,22 | 96,46 | | |
| CES01M126 | ve.ch 1926.5x346.5x4 mag sag-flp-tem mod.maja | mag-jit | 4 | pz | 10 | 5,67 | 56,70 | | |
| CES01M127 | ve.ch 1926.5x496.5x4 mag sag-flp-tem mod.maja | mag-jit | 4 | pz | 17 | 8,12 | 138,11 | | |
| CES01M128 | ve.ch 906.5x346.5x4 mag sag-flp-tem mod.maja | mag-jit | 4 | pz | 17 | 2,67 | 45,35 | | |
| CES01M129 | ve.ch 906.5x496.5x4 mag sag-flp-tem mod.maja | mag-jit | 4 | pz | 32 | 3,82 | 122,32 | | |
| CES01M130 | ve.ch 426.5x346.5x4 mag sag-flp-tem mod.maja | mag-jit | 4 | pz | 17 | 1,26 | 21,34 | | |
| CES01M131 | ve.ch 426.5x496.5x4 mag sag-flp-tem mod.maja | mag-jit | 4 | pz | 35 | 1,80 | 62,95 | | |
| CES01M132 | ve.ch 426.5x796.5x4 mag sag-flp-tem mod.maja | mag-jit | 4 | pz | 16 | 2,89 | 46,16 | | |
| CES01M133 | ve.ch 1096.5x426.5x4 mag sag-flp-tem mod.maja | mag-jit | 4 | pz | 16 | 3,97 | 63,55 | | |
| CES01M134 | ve.ch 1386.5x346.5x4 mag sag-flp-tem mod.maja | mag-jit | 4 | pz | 27 | 4,08 | 110,17 | | |
| CES01M135 | ve.ch 1386.5x496.5x4 mag sag-flp-tem mod.maja | mag-jit | 4 | pz | 21 | 5,85 | 122,78 | | |
| CES01M136 | ve.ch 713x243x4 mag flp-tem | mag-jit | 4 | pz | 14 | 1,47 | 20,60 | | |
| ZAC00M038 | ve.ch 711x143x4 mag fgp-for- inc-tem | mag-jit | 4 | pz | 2 | 2,80 | 5,59 | | |
| ZAC00M039 | ve.ch 951x143x4 mag fgp-for- inc-tem | mag-jit | 4 | pz | 24 | 3,10 | 74,32 | | |
| ZAC00M040 | ve.ch 711x271x4 mag fgp-for- inc-tem | mag-jit | 4 | pz | 11 | 4,11 | 45,16 | | |
| ZAC00M042 | ve.ch 711x443x4 mag fgp-for- inc-tem | mag-jit | 4 | pz | 46 | 5,86 | 269,77 | | |
| ZAC00M044 | ve.ch 951x271x4 mag fgp-for- inc-tem | mag-jit | 4 | pz | 20 | 4,67 | 93,50 | | |
| ZAC00M046 | ve.ch 951x443x4 mag fgp-for- inc-tem | mag-jit | 4 | pz | 43 | 6,80 | 292,22 | | |
| ZAC00M047 | ve.ch 951x593x4 mag fgp-for- inc-tem | mag-jit | 4 | pz | 15 | 8,65 | 129,68 | | |
| ZAC00M048 | ve.ch 591x443x4 mag fgp-for- inc-tem | mag-jit | 4 | pz | 20 | 5,40 | 107,98 | | |
| ZAC00M049 | ve.ch 593x591x4 mag fgp-for- inc-tem | mag-jit | 4 | pz | 2 | 6,77 | 13,53 | | |
| ZAC00M050 | ve.ch 1193x591x4 mag fgp-for- inc-tem | mag-jit | 4 | pz | 10 | 9,87 | 98,74 | | |
| ZAC00M051 | ve.ch 711x393x4 mag fgp-for- inc-tem | mag-jit | 4 | pz | 6 | 5,35 | 32,12 | | |
| ZAC00M052 | ve.ch 951x393x4 mag fgp-for- inc-tem | mag-jit | 4 | pz | 49 | 6,18 | 302,79 | | |
| ZAC00M053 | ve.ch 1313x293x4 mag fgp-for- inc-tem | mag-jit | 4 | pz | 11 | 5,88 | 64,63 | | |
| ZAC00M054 | ve.ch 1313x443x4 mag fgp-for- inc-tem | mag-jit | 4 | pz | 5 | 8,20 | 41,00 | | |
| ZAC00M055 | ve.ch 1313x593x4 mag fgp-for- inc-tem | mag-jit | 4 | pz | 17 | 10,53 | 178,94 | | |
| ZAC00M056 | ve.ch 2031x443x4 mag fgp-for- inc-tem | mag-jit | 4 | pz | 18 | 10,99 | 197,77 | | |
| ZAC00M057 | ve.ch 2031x593x4 mag fgp-for- inc-tem | mag-jit | 4 | pz | 18 | 14,26 | 256,60 | | |
| ZAC00M058 | ve.ch 443x231x4 mag fgp-for- inc-tem | mag-jit | 4 | pz | 34 | 3,15 | 107,23 | | |
| ZAC00M059 | ve.ch 593x231x4 mag fgp-for- inc-tem | mag-jit | 4 | pz | 23 | 3,46 | 79,52 | | |
| ZAC00M060 | ve.ch 471x443x4 mag fgp-for- inc-tem | mag-jit | 4 | pz | 72 | 4,93 | 355,19 | | |
| ZAC00M061 | ve.ch 593x471x4 mag fgp-for- inc-tem | mag-jit | 4 | pz | 55 | 5,66 | 311,52 | | |
| ZAC00M062 | ve.ch 443x351x4 mag fgp-for- inc-tem | mag-jit | 4 | pz | 22 | 4,10 | 90,19 | | |
| ZAC00M063 | ve.ch 593x351x4 mag fgp-for- inc-tem | mag-jit | 4 | pz | 23 | 4,56 | 104,90 | | |
| ZAC00M065 | ve.ch 1193x351x4 mag fgp-for- inc-tem | mag-jit | 4 | pz | 28 | 6,41 | 179,35 | | |
| ZAC00M066 | ve.ch 173x293x4 mag fgp-for- | mag-jit | 4 | pz | 36 | 1,78 | 63,99 | | |
| ZAC00M067 | ve.ch 173x443x4 mag fgp-for-tem | mag-jit | 4 | pz | 36 | 2,00 | 72,17 | | |
| ZAC00M068 | ve.ch 173x593x4 mag fgp-for-tem | mag-jit | 4 | pz | 24 | 2,23 | 53,57 | | |
| ZAC00M069 | ve.ch 173x893x4 mag fgp-for-tem | mag-jit | 4 | pz | 4 | 1,35 | 5,41 | | |
| ZAC00M070 | ve.ch 711x293x4 mag fgp-inc-tem | mag-jit | 4 | pz | 12 | 4,33 | 51,96 | | |
| ZAC00M071 | ve.ch 951x293x4 mag fgp-inc-tem | mag-jit | 4 | pz | 44 | 4,95 | 217,63 | | |
| ZAC00M072 | ve.ch 113x593x4 mag fgp-tem | mag-jit | 4 | pz | 15 | 0,59 | 8,80 | | |
| ZAC00M073 | ve.ch 113x893x4 mag fgp-tem | mag-jit | 4 | pz | 38 | 0,88 | 33,59 | | |
| ZAC00M074 | ve.ch 893x591x4 mag fgp-for- inc-tem | mag-jit | 4 | pz | 31 | 8,32 | 257,94 | | |
| JSS00M045 | ve.xc.ac 2581x996x4 mag-fgp-ser -scripta | mag-jit | 4 | pz | 28 | 19,62 | 549,44 | | |
| JSS00M046 | ve.ch 2581x996x4 mag-fgp-ser -screen | mag-jit | 4 | pz | 16 | 15,66 | 250,62 | | |
| JSS00M046 | ve.ch 2581x996x4 mag-fgp-ser -screen | mag-jit | 4 | pz | 0 | 15,66 | 0,00 | | |
| JSS00M047 | ve.ch 1290x1196x4 mag fgp-serscreen | mag-jit | 4 | pz | 11 | 9,40 | 103,41 | | |
| JSS00M048 | ve.xc.ac 1290x1196x4 mag fgp-ser -scripta | mag-jit | 4 | pz | 30 | 22,53 | 675,76 | | |
| JSS00M049 | ve.xc.ac 1595x1197x4 mag fgp-ser -scripta | mag-jit | 4 | pz | 35 | 27,87 | 975,61 | | |
| JSS00M051 | ve.xc.ac 1600x900x12 mag flp-smu | mag-jit | 12 | pz | 18 | 57,60 | 1.036,80 | | |
| JSS00M052 | ve.xc.ac 1800x900x12 mag flp-smu | mag-jit | 12 | pz | 7 | 64,80 | 453,60 | | |

consulenza di valutazione

allegato.3 - pagina 69

franco facin

ingegnere

AT S.r.l. (in liquidazione)

Tribunale di Pordenone - Fallimento n° 75.2015

Beni iscritti all'attivo della Società: Magazzino

Valore di Mercato «VM» (in continuità d'uso) e Valore di Liquidazione «VL» al 30.09.2015 (consistenza al 22.09.2015)

magazzino: dettaglio giacenze e valori attribuiti (spessore Sp - mm)

| codice | descrizione | ubicaz | consistenza | | | costo riferimento | | valutazione | |
|--------------|---|---------|-------------|------|------|-------------------|----------|-------------|----|
| | | | Sp | unit | Q.tà | €/unit | totale € | VM | VL |
| JSS00M054 | ve.xc.ac 2400x1000x12 mag flp-smu | mag-jit | 12 | pz | 4 | 98,50 | 393,98 | | |
| JSS00M054 | ve.xc.ac 2400x1000x12 mag flp-smu | mag-jit | 12 | pz | 0 | 98,50 | 0,00 | | |
| JSS00M055 | ve.xc.ac 2800x1100x12 mag flp-smu | mag-jit | 12 | pz | 11 | 126,40 | 1.390,44 | | |
| JSS00M056 | ve.xc.ac 440x400x15 mag flp-smu -toil. +/-0,5mm | mag-jit | 15 | pz | 30 | 14,90 | 447,06 | | |
| JSS00M056 | ve.xc.ac 440x400x15 mag flp-smu -toil. +/-0,5mm | mag-jit | 15 | pz | 0 | 14,90 | 0,00 | | |
| JSS00M057 | ve.xc.ac 600x550x15 mag flp-smu -toil. +/-0,5mm | mag-jit | 15 | pz | 18 | 25,40 | 457,22 | | |
| JSS00M057 | ve.xc.ac 600x550x15 mag flp-smu -toil. +/-0,5mm | mag-jit | 15 | pz | 0 | 25,40 | 0,00 | | |
| JSS00M058 | ve.xc.ac 880x250x15 mag flp-smu -toil. +/-0,5mm | mag-jit | 15 | pz | 18 | 16,93 | 304,81 | | |
| JSS00M058 | ve.xc.ac 880x250x15 mag flp-smu -toil. +/-0,5mm | mag-jit | 15 | pz | 0 | 16,93 | 0,00 | | |
| MTX00M055 | ve.ch 1137x443x4 mag fgp-for-tem -uff. | mag-jit | 4 | pz | 36 | 6,01 | 216,44 | | |
| MTX00M056 | ve.ch 1905x443x4 mag fgp-for-tem -uff. | mag-jit | 4 | pz | 28 | 8,99 | 251,80 | | |
| MTX00M064 | ve.ch 2600x317x4 mag fgp-for-tem -uff. | mag-jit | 4 | pz | 24 | 5,56 | 133,35 | | |
| MTX00M066 | ve.xc 1200x600x12 mag flp-smuuff. | mag-jit | 12 | pz | 2 | 16,98 | 33,96 | | |
| MTX00M067 | ve.xc 1600x800x12 mag flp-smuuff. | mag-jit | 12 | pz | 6 | 30,19 | 181,15 | | |
| MTX00M070 | ve.xc 1200x1200x12 mag sag flpuff. | mag-jit | 12 | pz | 4 | 33,96 | 135,86 | | |
| MTX00M072 | ve.ch 753x443x4 mag fgp-for-tem -uff. | mag-jit | 4 | pz | 27 | 4,43 | 119,70 | | |
| MTX00M073 | ve.ch 1073x866x4 mag fgp-tem -uff. | mag-jit | 4 | pz | 20 | 7,89 | 157,84 | | |
| MTX00M074 | ve.ch 1841x866x4 mag fgp-tem -uff. | mag-jit | 4 | pz | 13 | 13,54 | 176,03 | | |
| MTX00M075 | ve.ch 1798x998x4 mag fgp-bis -uff. | mag-jit | 4 | pz | 8 | 16,82 | 134,59 | | |
| MTX00M076 | ve.ch 1798x68x4 mag fgp-bis-tem -uff. | mag-jit | 4 | pz | 20 | 4,97 | 99,39 | | |
| MTX00M077 | ve.ch 1598x998x4 mag fgp-bis -uff. | mag-jit | 4 | pz | 15 | 15,19 | 227,80 | | |
| MTX00M077 | ve.ch 1598x998x4 mag fgp-bis -uff. | mag-jit | 4 | pz | 0 | 15,19 | 0,00 | | |
| MTX00M078 | ve.ch 1598x68x4 mag fgp-bis-tem -uff. | mag-jit | 4 | pz | 42 | 4,43 | 186,17 | | |
| MTX00M078 | ve.ch 1598x68x4 mag fgp-bis-tem -uff. | mag-jit | 4 | pz | 0 | 4,43 | 0,00 | | |
| MTX00M079 | ve.xc 2200x1000x12 mag flp-smu -uff. | mag-jit | 12 | pz | 12 | 51,89 | 622,69 | | |
| MTX00M080 | ve.ch 1201x1011x4 mag fgp-temuff. | mag-jit | 4 | pz | 37 | 10,31 | 381,57 | | |
| MTX00M093 | ve.ch 753x443x4 mag fgp-tem | mag-jit | 4 | pz | 23 | 2,83 | 65,16 | | |
| MTX00M093 | ve.ch 753x443x4 mag fgp-tem | mag-jit | 4 | pz | 0 | 2,83 | 0,00 | | |
| MTX00M094 | ve.ch 1137x443x4 mag fgp-tem | mag-jit | 4 | pz | 25 | 4,28 | 106,95 | | |
| MTX00M095 | ve.ch 1521x443x4 mag fgp-tem | mag-jit | 4 | pz | 20 | 5,72 | 114,46 | | |
| MTX00M096 | ve.ch 1905x443x4 mag fgp-tem | mag-jit | 4 | pz | 7 | 7,17 | 50,17 | | |
| PS.MOP00M001 | nfl.ch ss 202,5x472,5x4 magflp-for-y9555 -bor+fil-pul-fil sotto vern-dis 10639 | mag-jit | 4 | pz | 87 | 2,81 | 244,75 | | |
| PS.MOP00M002 | nfl.ch ss 232,5x272,5x4 magflp-for-y9555 -bor+fil-pul-fil sotto vern-dis 21513 | mag-jit | 4 | pz | 26 | 2,31 | 60,14 | | |
| PS.MOP00M003 | nfl.ch ss 232,5x342,5x4 magflp-for-y9555 -bor+fil-pul-fil sotto vern-dis 10637 | mag-jit | 4 | pz | 58 | 2,56 | 148,77 | | |
| PS.MOP00M004 | nfl.ch ss 232,5x412,5x4 magflp-for-y9555 -bor+fil-pul-fil sotto vern-dis 10642 | mag-jit | 4 | pz | 59 | 2,82 | 166,18 | | |
| PS.MOP00M005 | nfl.ch ss 232,5x692,5x4 magflp-for-y9555 -bor+fil-pul-fil sotto vern-dis 10642 | mag-jit | 4 | pz | 55 | 3,82 | 210,30 | | |
| PS.MOP00M006 | nfl.ch ss 232,5x832,5x4 magflp-for-y9555 -bor+fil-pul-fil sotto vern-dis 10643 | mag-jit | 4 | pz | 113 | 4,33 | 488,95 | | |
| PS.MOP00M007 | nfl.ch ss 232,5x1132,5x4 magflp-for-y9555 -bor+fil-pul-fil sotto vern-dis 21266 | mag-jit | 4 | pz | 23 | 5,41 | 124,33 | | |
| PS.MOP00M009 | nfl.ch ss 412,5x472,5x4 magflp-for-y9555 -bor+fil-pul-fil sotto vern-dis 10639 | mag-jit | 4 | pz | 80 | 4,35 | 347,83 | | |
| PS.MOP00M010 | nfl.ch ss 472,5x162,5x4 magflp-for-y9555 -bor+fil-pul-fil sotto vern-dis 14229 | mag-jit | 4 | pz | 12 | 2,52 | 30,25 | | |
| PS.MOP00M011 | nfl.ch ss 472,5x272,5x4 magflp-for-y9555 -bor+fil-pul-fil sotto vern-dis 21514 | mag-jit | 4 | pz | 117 | 3,32 | 389,00 | | |
| PS.MOP00M012 | nfl.ch ss 472,5x342,5x4 magflp-for-y9555 -bor+fil-pul-fil sotto vern-dis 10637 | mag-jit | 4 | pz | 23 | 3,84 | 88,24 | | |
| PS.MOP00M013 | nfl.ch ss 472,5x412,5x4 magflp-for-y9555 -bor+fil-pul-fil sotto vern-dis 10639 | mag-jit | 4 | pz | 30 | 4,35 | 130,44 | | |
| PS.MOP00M014 | nfl.ch ss 472,5x832,5x4 magflp-for-y9555 -bor+fil-pul-fil sotto vern-dis 10643 | mag-jit | 4 | pz | 13 | 7,42 | 96,42 | | |
| PS.MOP00M015 | nfl.ch ss 692,5x232,5x4 magflp-for-y9555 -bor+fil-pul-fil sotto vern-dis 1041 | mag-jit | 4 | pz | 26 | 3,82 | 99,41 | | |
| PS.MOP00M016 | nfl.ch ss 692,5x342,5x4 magflp-for-y9555 -bor+fil-pul-fil sotto vern-dis 10637 | mag-jit | 4 | pz | 34 | 5,00 | 170,06 | | |
| PS.MOP00M017 | nfl.ch ss 412,5x232,5x4 magflp-for-y9555 -bor+fil-pul-fil sotto vern-dis 10641 | mag-jit | 4 | pz | 10 | 2,82 | 28,17 | | |
| PS.MOP00M018 | nfl.ch ss 472,5x692,5x4 magflp-for-y9555 -bor+fil-pul-fil sotto vern-dis 10642 | mag-jit | 4 | pz | 7 | 6,39 | 44,76 | | |
| PS.MOP00M019 | nfl.ch ss 472,5x1132,5x4 magflp-for-y9555 -bor+fil-pul-fil sotto vern-dis 21512 | mag-jit | 4 | pz | 12 | 9,61 | 115,32 | | |
| PS.MOP00M020 | nfl.ch ss 692,5x412,5x4 magflp-for-y9555 -bor+fil-pul-fil sotto vern-dis 10639 | mag-jit | 4 | pz | 8 | 5,75 | 46,01 | | |

consulenza di valutazione

allegato.3 - pagina 70

franco facin

ingegnere

AT S.r.l. (in liquidazione)

Tribunale di Pordenone - Fallimento n° 75.2015

Beni iscritti all'attivo della Società: Magazzino

Valore di Mercato «VM» (in continuità d'uso) e Valore di Liquidazione «VL» al 30.09.2015 (consistenza al 22.09.2015)

magazzino: dettaglio giacenze e valori attribuiti (spessore Sp - mm)

| codice | descrizione | ubicaz. | consistenza | | | costo riferimento | | valutazione | |
|--------------|---|---------|-------------|------|------|-------------------|----------|-------------|----|
| | | | Sp | unit | Q.tà | €/unit | totale € | VM | VL |
| PS MOP00M021 | nfl.ch ss 832,5x232,5x4 magflp-for-y9555 -bor+fil-pul-fil.sotto ver-dis.10641 | mag-jit | 4 | pz | 13 | 4,33 | 56,25 | | |
| PS MOP00M022 | nfl.ch ss 832,5x412,5x4 magflp-for-y9555 -bor+fil-pul-fil.sotto ver-dis.10639 | mag-jit | 4 | pz | 12 | 6,64 | 79,74 | | |
| PS MOP00M023 | nfl.ch ss 952,5x342,5x4 magflp-for-y9555 -bor+fil-pul-fil.sotto ver | mag-jit | 4 | pz | 13 | 6,38 | 82,93 | | |
| VLN00M002 | ve.ch 2486x563x4 mag fg-tem | mag-jit | 4 | pz | 35 | 11,89 | 416,06 | | |
| VLN00M003 | ve.ch 2198x455x4 mag fg-tem | mag-jit | 4 | pz | 12 | 8,49 | 101,93 | | |
| VLN00M004 | ve.ch 2198x563x4 mag fg-tem | mag-jit | 4 | pz | 43 | 10,51 | 451,94 | | |
| VLN00M005 | ve.ch 517x400x6 mag fg-sag | mag-jit | 6 | pz | 4 | 1,66 | 6,65 | | |
| VLN00M007 | ve.ch 1352x541x6 mag fgp-sag | mag-jit | 6 | pz | 11 | 5,88 | 64,69 | | |
| VLN00M008 | ve.ch 602x416x6 mag fgp-sag | mag-jit | 6 | pz | 6 | 2,01 | 12,08 | | |
| VLN00M012 | ve.ch 2494x925x4 mag fgp | mag-jit | 4 | pz | 14 | 14,06 | 196,80 | | |
| VLN00M014 | ve.ch 2206x925x4 mag fgp | mag-jit | 4 | pz | 12 | 12,43 | 149,21 | | |
| VLN00M015 | bamboo 936x826x4 mag fgp-tem | mag-jit | 4 | pz | 10 | 18,34 | 183,37 | | |
| VLN00M016 | bamboo 1271x1153x4 mag fgp-tem | mag-jit | 4 | pz | 52 | 34,76 | 1.807,36 | | |
| VLN00M017 | bamboo 1403x1243x4 mag fgp-tem | mag-jit | 4 | pz | 12 | 41,36 | 496,34 | | |
| VLN00M018 | ve.ice 936x826x4 mag fgp-tem | mag-jit | 4 | pz | 8 | 16,56 | 132,45 | | |
| VLN00M019 | ve.ice 1271x1153x4 mag fgp-tem | mag-jit | 4 | pz | 7 | 31,38 | 219,68 | | |
| VLN00M020 | ve.ice 1403x1243x4 mag fgp-tem | mag-jit | 4 | pz | 15 | 37,35 | 560,18 | | |
| VLN00M021 | bamboo 807x1153x4 mag fgp-tem | mag-jit | 4 | pz | 37 | 22,07 | 816,53 | | |
| VLN00M022 | ve.ch 1153x807x4 mag fgp-tem | mag-jit | 4 | pz | 33 | 7,90 | 260,79 | | |
| VLN00M023 | ve.ch 1153x767x4 mag fgp-tem | mag-jit | 4 | pz | 11 | 7,51 | 82,62 | | |
| VLN00M024 | bamboo 1153x767x4 mag fgp-tem | mag-jit | 4 | pz | 4 | 20,97 | 83,90 | | |
| VLN00M025 | ve.ice 1153x767x4 mag fgp-tem | mag-jit | 4 | pz | 10 | 18,94 | 189,38 | | |
| VLN00M026 | ve.ch 502x416x6 mag sag flp | mag-jit | 6 | pz | 7 | 4,88 | 34,15 | | |
| VLN00M027 | ve.ch 925x600x4 mag fgp | mag-jit | 4 | pz | 8 | 3,38 | 27,05 | | |
| VLN00M028 | bamboo 600x925x4 mag fgp | mag-jit | 4 | pz | 20 | 11,83 | 236,62 | | |
| VLN00M029 | ve.ice 600x925x4 mag fgp | mag-jit | 4 | pz | 13 | 10,55 | 137,19 | | |
| VLN00M030 | ve.ch 600x727x4 mag fgp | mag-jit | 4 | pz | 16 | 2,66 | 42,53 | | |
| VLN00M031 | ve.ice 2486x563x4 mag fgp-tem | mag-jit | 4 | pz | 9 | 29,97 | 269,75 | | |
| VLN00M032 | ve.xc.ac 1412x499,5x4 mag flp | mag-jit | 4 | pz | 6 | 10,31 | 61,85 | | |
| NVM00M001 | ve.ch 444x474x4 mag flp-tem | mag-jit | 4 | pz | 11 | 1,79 | 19,66 | | |
| NVM00M002 | ve.ch 444x634x4 mag flp-tem | mag-jit | 4 | pz | 40 | 2,39 | 95,63 | | |
| NVM00M002 | ve.ch 444x634x4 mag flp-tem | mag-jit | 4 | pz | 0 | 2,39 | 0,00 | | |
| NVM00M003 | ve.ch 444x954x4 mag flp-tem | mag-jit | 4 | pz | 1 | 2,58 | 2,58 | | |
| NVM00M003 | ve.ch 444x954x4 mag flp-tem | mag-jit | 4 | pz | 0 | 2,58 | 0,00 | | |
| NVM00M004 | ve.ch 444x1914x4 mag flp-tem | mag-jit | 4 | pz | 2 | 7,22 | 14,44 | | |
| NVM00M005 | ve.ch 594x474x4 mag flp-tem | mag-jit | 4 | pz | 13 | 2,39 | 31,09 | | |
| NVM00M006 | ve.ch 594x634x4 mag flp-tem | mag-jit | 4 | pz | 33 | 3,20 | 105,55 | | |
| NVM00M006 | ve.ch 594x634x4 mag flp-tem | mag-jit | 4 | pz | 0 | 3,20 | 0,00 | | |
| NVM00M007 | ve.ch 594x954x4 mag flp-tem | mag-jit | 4 | pz | 35 | 4,81 | 168,45 | | |
| NVM00M007 | ve.ch 594x954x4 mag flp-tem | mag-jit | 4 | pz | 0 | 4,81 | 0,00 | | |
| NVM00M008 | ve.ch 594x1914x4 mag flp-tem | mag-jit | 4 | pz | 5 | 9,66 | 48,28 | | |
| NVM00M009 | ve.ch 894x314x4 mag flp-tem | mag-jit | 4 | pz | 1 | 2,38 | 2,38 | | |
| NVM00M009 | ve.ch 894x314x4 mag flp-tem | mag-jit | 4 | pz | 0 | 2,38 | 0,00 | | |
| NVM00M010 | ve.ch 894x474x4 mag flp-tem | mag-jit | 4 | pz | 7 | 3,60 | 25,19 | | |
| NVM00M012 | ve.ch 1194x314x4 mag flp-tem | mag-jit | 4 | pz | 13 | 3,18 | 41,40 | | |
| NVM00M012 | ve.ch 1194x314x4 mag flp-tem | mag-jit | 4 | pz | 0 | 3,18 | 0,00 | | |
| NVM00M013 | ve.ch 1194x474x4 mag flp-tem | mag-jit | 4 | pz | 16 | 4,81 | 76,91 | | |
| NVM00M014 | ve.ch 1344x314x4 mag flp-tem | mag-jit | 4 | pz | 13 | 3,58 | 46,60 | | |
| NVM00M015 | ve.ch 1344x474x4 mag flp-tem | mag-jit | 4 | pz | 10 | 5,41 | 54,11 | | |
| NVM00M016 | ve.ch 1494x314x4 mag flp-tem | mag-jit | 4 | pz | 3 | 3,98 | 11,95 | | |
| NVM00M017 | ve.ch 1494x474x4 mag flp-tem | mag-jit | 4 | pz | 5 | 6,01 | 30,07 | | |
| NVM00M018 | ve.ch 1794x314x4 mag fgp-tem | mag-jit | 4 | pz | 5 | 4,78 | 23,92 | | |
| NVM00M019 | ve.ch 1794x474x4 mag flp-tem | mag-jit | 4 | pz | 9 | 7,22 | 65,00 | | |
| NVM00M020 | ve.ch 2558x398x4 mag flp-y16963 -bordi puliti | mag-jit | 4 | pz | 33 | 6,20 | 204,72 | | |
| NVM00M020 | ve.ch 2558x398x4 mag flp-y16963 -bordi puliti | mag-jit | 4 | pz | 0 | 6,20 | 0,00 | | |
| NVM00M024 | ve.ch 2558x398x4 mag flp-y16997 -bordi puliti | mag-jit | 4 | pz | 18 | 6,20 | 111,66 | | |
| NVM00M024 | ve.ch 2558x398x4 mag flp-y16997 -bordi puliti | mag-jit | 4 | pz | 0 | 6,20 | 0,00 | | |

franco facin

ingegnere

AT S.r.l. (in liquidazione)

Tribunale di Pordenone - Fallimento n° 75.2015

Beni iscritti all'attivo della Società: Magazzino

Valore di Mercato «VM» (in continuità d'uso) e Valore di Liquidazione «VL» al 30.09.2015 (consistenza al 22.09.2015)

magazzino: dettaglio giacenze e valori attribuiti (spessore Sp - mm)

| codice | descrizione | ubicaz | consistenza | | | costo riferimento | | valutazione | |
|-----------|--|---------|-------------|------|------|-------------------|----------|-------------|----|
| | | | Sp | unit | Q.ta | €/unit | totale € | VM | VL |
| NVM00M026 | ve.ch 2558x598x4 mag flp-y16963 -bordi puliti | mag-jit | 4 | pz | 12 | 9,32 | 111,85 | | |
| NVM00M026 | ve.ch 2558x598x4 mag flp-y16963 -bordi puliti | mag-jit | 4 | pz | 0 | 9,32 | 0,00 | | |
| NVM00M027 | ve.ch 2558x598x4 mag flp-y17000 -bordi puliti | mag-jit | 4 | pz | 2 | 9,32 | 18,64 | | |
| NVM00M030 | ve.ch 2558x598x4 mag flp-y16997 -bordi puliti | mag-jit | 4 | pz | 30 | 9,32 | 279,63 | | |
| NVM00M030 | ve.ch 2558x598x4 mag flp-y16997 -bordi puliti | mag-jit | 4 | pz | 0 | 9,32 | 0,00 | | |
| NVM00M031 | ve.ch 2558x598x4 mag flp-y17001-bordi puliti | mag-jit | 4 | pz | 22 | 9,32 | 205,06 | | |
| NVM00M032 | ve.ch 2557x768x4 mag flp-y16963 | mag-jit | 4 | pz | 25 | 11,97 | 299,15 | | |
| NVM00M033 | ve.ch 2557x768x4 mag flp-y17000 | mag-jit | 4 | pz | 8 | 11,97 | 95,73 | | |
| NVM00M034 | ve.ch 2557x768x4 mag flp-y18211 | mag-jit | 4 | pz | 10 | 11,97 | 119,66 | | |
| NVM00M035 | ve.ch 2557x768x4 mag flp-y17007 | mag-jit | 4 | pz | 3 | 11,97 | 35,90 | | |
| NVM00M036 | ve.ch 2557x768x4 mag flp-y16997 | mag-jit | 4 | pz | 20 | 11,97 | 239,32 | | |
| NVM00M036 | ve.ch 2557x768x4 mag flp-y16997 | mag-jit | 4 | pz | 0 | 11,97 | 0,00 | | |
| NVM00M037 | ve.ch 2557x768x4 mag flp-y17001 | mag-jit | 4 | pz | 34 | 11,97 | 406,84 | | |
| NVM00M038 | ve.ch 2557x918x4 mag flp-y17000 | mag-jit | 4 | pz | 12 | 14,30 | 171,64 | | |
| NVM00M039 | ve.ch 2557x918x4 mag flp-y18211 | mag-jit | 4 | pz | 7 | 14,30 | 100,12 | | |
| NVM00M040 | ve.ch 2557x918x4 mag flp-y17007 | mag-jit | 4 | pz | 7 | 14,30 | 100,12 | | |
| NVM00M041 | ve.ch 2557x918x4 mag flp-y16997 | mag-jit | 4 | pz | 35 | 14,30 | 500,61 | | |
| NVM00M042 | ve.ch 2557x918x4 mag flp-y17001 | mag-jit | 4 | pz | 25 | 14,30 | 357,58 | | |
| NVM00M043 | ve.ch 2557x1018x4 mag flp-y16963 | mag-jit | 4 | pz | 10 | 15,86 | 158,61 | | |
| NVM00M043 | ve.ch 2557x1018x4 mag flp-y16963 | mag-jit | 4 | pz | 0 | 15,86 | 0,00 | | |
| NVM00M044 | ve.ch 2557x1018x4 mag flp-y17000 | mag-jit | 4 | pz | 53 | 15,86 | 840,64 | | |
| NVM00M045 | ve.ch 2557x1018x4 mag flp-y18211 | mag-jit | 4 | pz | 6 | 15,86 | 95,17 | | |
| NVM00M046 | ve.ch 2557x1018x4 mag flp-y17007 | mag-jit | 4 | pz | 3 | 15,86 | 47,58 | | |
| NVM00M047 | ve.ch 2557x1018x4 mag flp-y16997 | mag-jit | 4 | pz | 27 | 15,86 | 428,25 | | |
| NVM00M048 | ve.ch 2557x1018x4 mag flp-y17001 | mag-jit | 4 | pz | 26 | 15,86 | 412,39 | | |
| NVM00M049 | ve.ch 2557x918x4 mag flp-y16963 | mag-jit | 4 | pz | 11 | 14,30 | 157,33 | | |
| NVM00M049 | ve.ch 2557x918x4 mag flp-y16963 | mag-jit | 4 | pz | 0 | 14,30 | 0,00 | | |
| NVM00M050 | ve.ch 1261x491x4 mag flp-tem | mag-jit | 4 | pz | 30 | 5,42 | 162,71 | | |
| NVM00M050 | ve.ch 1261x491x4 mag flp-tem | mag-jit | 4 | pz | 0 | 5,42 | 0,00 | | |
| NVM00M051 | ve.ch 491x421x4 mag flp-tem | mag-jit | 4 | pz | 27 | 1,81 | 48,89 | | |
| NVM00M051 | ve.ch 491x421x4 mag flp-tem | mag-jit | 4 | pz | 0 | 1,81 | 0,00 | | |
| NVM00M052 | ve.xc 1740x240x8 mag flp-tem | mag-jit | 8 | pz | 13 | 7,15 | 92,94 | | |
| NVM00M053 | ve.xc 990x240x8 mag flp-tem | mag-jit | 8 | pz | 7 | 4,07 | 28,47 | | |
| NVM00M053 | ve.xc 990x240x8 mag flp-tem | mag-jit | 8 | pz | 0 | 4,07 | 0,00 | | |
| PRF00M001 | ve.xc 990x240x8 mag flp-tem | mag-jit | 8 | pz | 16 | 4,34 | 69,41 | | |
| PRF00M002 | ve.xc 1740x240x8 mag flp-tem | mag-jit | 8 | pz | 6 | 7,62 | 45,75 | | |
| STR00M011 | ve.ch 2544x491x4 mag fgp | mag-jit | 4 | pz | 21 | 7,61 | 159,84 | | |
| STR00M012 | ve.ch 2544x591x4 mag fgp | mag-jit | 4 | pz | 32 | 9,16 | 293,16 | | |
| STR00M013 | ve.ch 2320x491x4 mag fgp | mag-jit | 4 | pz | 17 | 6,94 | 118,00 | | |
| STR00M014 | ve.ch 2320x591x4 mag fgp | mag-jit | 4 | pz | 12 | 8,35 | 100,26 | | |
| STR00M030 | ve.ch 2320x591x4 mag fgp-inc-dis. 042116117 | mag-jit | 4 | pz | 16 | 9,93 | 158,89 | | |
| STR00M031 | ve.ch 508x508x4 mag sag flp | mag-jit | 4 | pz | 37 | 1,57 | 58,18 | | |
| STR00M032 | ve.ch 631x452x4 mag sag flp | mag-jit | 4 | pz | 27 | 1,74 | 46,92 | | |
| STR00M033 | ve.bi 686.5x373x5 mag flp-for-tem-cur-dis. 03466 | mag-jit | 5 | pz | 104 | 14,08 | 1.464,51 | | |
| STR00M035 | ve.ch 877x341x4 mag fgpdis. 03411654 | mag-jit | 4 | pz | 15 | 1,82 | 27,33 | | |
| STR00M036 | ve.ch 1448x579x4 mag sag flp | mag-jit | 4 | pz | 30 | 5,11 | 153,26 | | |
| STR00M037 | ve.ch 770.5x760x4 mag fgp | mag-jit | 4 | pz | 20 | 3,57 | 71,36 | | |
| STR00M038 | ve.ch 770.5x1010x4 mag fgp | mag-jit | 4 | pz | 8 | 4,74 | 37,93 | | |
| STR00M039 | ve.ch 845x760x4 mag fgp | mag-jit | 4 | pz | 90 | 3,91 | 352,18 | | |
| STR00M040 | ve.ch 845x1010x4 mag fgp | mag-jit | 4 | pz | 19 | 5,20 | 98,81 | | |
| STR00M041 | ve.ch 1158x1010x4 mag fgp | mag-jit | 4 | pz | 16 | 7,13 | 114,03 | | |
| STR00M043 | ve.ch 1270x1010x4 mag fgp-!!! ad esaurimento!!! | mag-jit | 4 | pz | 10 | 7,82 | 78,16 | | |
| STR00M044 | ve.ch 1270x1510x4 mag fgp | mag-jit | 4 | pz | 7 | 11,69 | 81,80 | | |
| STR00M047 | ve.ch 2321x1001x4 mag fgp | mag-jit | 4 | pz | 23 | 14,16 | 325,61 | | |
| STR00M048 | ve.ch 2545x751x4 mag fgp | mag-jit | 4 | pz | 42 | 11,65 | 489,14 | | |
| STR00M049 | ve.ch 2321x751x4 mag fgp | mag-jit | 4 | pz | 32 | 10,62 | 339,88 | | |
| STR00M052 | ve.ch 1158x760x4 mag fgp | mag-jit | 4 | pz | 10 | 5,36 | 53,63 | | |
| STR00M053 | ve.ch 1270x760x4 mag fgp | mag-jit | 4 | pz | 16 | 5,88 | 94,10 | | |

consulenza di valutazione

allegato.3 - pagina 72

franco facin

ingegnere

AT S.r.l. (in liquidazione)

Tribunale di Pordenone - Fallimento n° 75.2015

Beni iscritti all'attivo della Società: Magazzino

Valore di Mercato «VM» (in continuità d'uso) e Valore di Liquidazione «VL» al 30.09.2015 (consistenza al 22.09.2015)

magazzino: dettaglio giacenze e valori attribuiti (spessore Sp = mm)

| codice | descrizione | ubicaz. | consistenza | | | costo riferimento | | valutazione | |
|-----------|---|---------|-------------|------|------|-------------------|----------|-------------|----|
| | | | Sp | unit | Q.ta | C/unit | totale € | VM | VL |
| STR00M054 | ve.ch 1518x1016x4 mag flp-bis | mag-jit | 4 | pz | 10 | 14,74 | 147,36 | | |
| STR00M055 | ve.ch 1518x48.5x4 mag flp-bis | mag-jit | 4 | pz | 57 | 3,75 | 213,68 | | |
| STR00M059 | ve.ch 877x341x4 mag fgp-tem | mag-jit | 4 | pz | 54 | 2,54 | 137,16 | | |
| STR00M060 | ve.ch 624x698x4 mag fgp-tem | mag-jit | 4 | pz | 10 | 3,70 | 36,99 | | |
| STR00M061 | ve.ch 894x698x4 mag fgp-tem | mag-jit | 4 | pz | 16 | 5,30 | 84,80 | | |
| STR00M062 | ve.ch 924x734x4 mag fgp-for-tem | mag-jit | 4 | pz | 2 | 7,36 | 14,72 | | |
| STR00M063 | ve.ch 594x1402x4 mag fgp-tem | mag-jit | 4 | pz | 12 | 7,07 | 84,88 | | |
| STR00M064 | ve.ch 1165x377.5x4 mag fgp-tem | mag-jit | 4 | pz | 20 | 3,74 | 74,71 | | |
| STR00M065 | ve.ch 444x1754x4 mag fgp-tem | mag-jit | 4 | pz | 13 | 6,61 | 85,99 | | |
| STR00M066 | ve.ch 594x1754x4 mag fgp-tem | mag-jit | 4 | pz | 65 | 8,85 | 575,19 | | |
| STR00M067 | ve.ch 444x698x4 mag fgp-tem | mag-jit | 4 | pz | 2 | 2,63 | 5,26 | | |
| STR00M068 | ve.ch 594x346x4 mag fgp-tem | mag-jit | 4 | pz | 3 | 1,75 | 5,24 | | |
| STR00M069 | ve.ch 594x698x4 mag fgp-tem | mag-jit | 4 | pz | 17 | 3,52 | 59,86 | | |
| STR00M071 | ve.ch 1194x346x4 mag fgp-tem | mag-jit | 4 | pz | 30 | 3,46 | 103,74 | | |
| STR00M072 | ve.ch 1224x346x4 mag fgp-tem | mag-jit | 4 | pz | 13 | 3,60 | 46,76 | | |
| STR00M073 | ve.ch 594x1050x4 mag fgp-tem | mag-jit | 4 | pz | 2 | 5,30 | 10,59 | | |
| STR00M074 | ve.ch 894x346x4 mag fgp-tem | mag-jit | 4 | pz | 22 | 2,63 | 57,80 | | |
| STR00M075 | ve.ch 1344x346x4 mag fgp-tem | mag-jit | 4 | pz | 12 | 3,95 | 47,40 | | |
| STR00M076 | ve.ch 444x1050x4 mag fgp-tem | mag-jit | 4 | pz | 9 | 3,96 | 35,64 | | |
| STR00M077 | ve.ch 565x1212x4 mag fgp-tem | mag-jit | 4 | pz | 16 | 5,82 | 93,06 | | |
| STR00M078 | ve.ch 1315x377.5x4 mag fgp-tem | mag-jit | 4 | pz | 5 | 4,22 | 21,08 | | |
| STR00M079 | ve.ch 865x377.5x4 mag fgp-tem | mag-jit | 4 | pz | 29 | 2,77 | 80,43 | | |
| STR00M080 | ve.ch 565x796x4 mag fgp-tem | mag-jit | 4 | pz | 20 | 3,82 | 76,40 | | |
| STR00M082 | ve.ch 415x1628x4 mag fgp-tem | mag-jit | 4 | pz | 11 | 5,74 | 63,12 | | |
| STR00M083 | ve.ch 565x1628x4 mag fgp-tem | mag-jit | 4 | pz | 38 | 7,81 | 296,87 | | |
| STR00M084 | ve.ch 415x2082x4 mag fgp-tem | mag-jit | 4 | pz | 17 | 7,34 | 124,75 | | |
| STR00M085 | ve.ch 565x2082x4 mag fgp-tem | mag-jit | 4 | pz | 55 | 9,99 | 549,50 | | |
| STR00M086 | ve.ch 415x1212x4 mag fgp-tem | mag-jit | 4 | pz | 34 | 4,27 | 145,25 | | |
| STR00M087 | ve.ch 565x377.5x4 mag fgp-tem | mag-jit | 4 | pz | 31 | 1,81 | 56,16 | | |
| STR00M088 | ve.ch 415x796x4 mag fgp-tem | mag-jit | 4 | pz | 25 | 2,81 | 70,14 | | |
| STR00M089 | ve.ch 1210x865x4 mag fgp-tem | mag-jit | 4 | pz | 15 | 8,89 | 133,34 | | |
| STR00M090 | ve.ch 794x865x4 mag fgp-tem | mag-jit | 4 | pz | 50 | 5,83 | 291,67 | | |
| STR00M094 | ve.ch 2106x594x4 mag fgp-tem | mag-jit | 4 | pz | 60 | 10,62 | 637,49 | | |
| STR00M098 | ve.ch 632x445x4 mag fgp-tem | mag-jit | 4 | pz | 25 | 2,39 | 59,72 | | |
| STR00M101 | ve.ch 2539x441x4 mag fgp-for.dx-inc-tem | mag-jit | 4 | pz | 5 | 12,29 | 61,43 | | |
| STR00M102 | ve.ch 2315x441x4 mag fgp-for.dx-inc-tem | mag-jit | 4 | pz | 14 | 11,45 | 160,26 | | |
| STR00M103 | ve.ch 2539x441x4 mag fgp-for.sx-inc-tem | mag-jit | 4 | pz | 3 | 12,29 | 36,86 | | |
| STR00M104 | ve.ch 2315x441x4 mag fgp-for.sx-inc-tem | mag-jit | 4 | pz | 10 | 11,45 | 114,47 | | |
| STR00M105 | ve.ch 1765x377.5x4 mag fgp-tem | mag-jit | 4 | pz | 5 | 5,66 | 28,30 | | |
| STR00M106 | ve.ch 1165x170.5x4 mag fgp-tem | mag-jit | 4 | pz | 34 | 1,69 | 57,36 | | |
| STR00M107 | ve.ch 565x170.5x4 mag fgp-tem | mag-jit | 4 | pz | 25 | 0,82 | 20,45 | | |
| STR00M108 | ve.ch 865x170.5x4 mag fgp-tem | mag-jit | 4 | pz | 32 | 1,25 | 40,08 | | |
| STR00M110 | ve.ch 686x373x4 mag fgp-tem | mag-jit | 4 | pz | 22 | 2,17 | 47,81 | | |
| STR00M111 | ve.ch 444x346x4 mag fgp-tem | mag-jit | 4 | pz | 14 | 1,30 | 18,27 | | |
| STR00M112 | ve.ch 1101x1140x4 mag fgp-tem | mag-jit | 4 | pz | 6 | 10,66 | 63,96 | | |
| STR00M113 | ve.ch 2543x916x4 mag fgp | mag-jit | 4 | pz | 22 | 14,19 | 312,26 | | |
| STR00M114 | ve.ch 2319x916x4 mag fgp | mag-jit | 4 | pz | 29 | 12,94 | 375,36 | | |
| STR00M115 | ve.ch 989x1140x4 mag fgp-tem | mag-jit | 4 | pz | 19 | 9,58 | 181,94 | | |
| STR00M116 | ve.ch 1268x1501x4 mag fgp | mag-jit | 4 | pz | 22 | 11,60 | 255,14 | | |
| STR00M117 | ve.ch 1794x346x4 mag fgp-tem | mag-jit | 4 | pz | 20 | 5,27 | 105,44 | | |
| STR00M118 | ve.ch 1286x1390x4 mag flp | mag-jit | 4 | pz | 14 | 10,89 | 152,49 | | |
| STR00M119 | ve.ch 1191x897x4 mag fgp | mag-jit | 4 | pz | 15 | 6,51 | 97,65 | | |
| STR00M120 | ve.ch 2543x760x4 mag fgp | mag-jit | 4 | pz | 4 | 11,78 | 47,11 | | |
| STR00M121 | ve.ch 1194x170.5x4 mag fgp-tem | mag-jit | 4 | pz | 21 | 1,73 | 36,31 | | |
| STR00M122 | ve.ch 894x170x4 mag fgp-tem | mag-jit | 4 | pz | 20 | 1,29 | 25,82 | | |
| STR00M123 | ve.ch 594x170x4 mag fgp-tem | mag-jit | 4 | pz | 13 | 0,86 | 11,15 | | |
| STR00M124 | ve.ch 1794x170x4 mag fgp-tem | mag-jit | 4 | pz | 11 | 2,59 | 28,49 | | |
| STR00M125 | acid 528x267x4 mag flp-tem-ang-stmu | mag-jit | 4 | pz | 17 | 1,78 | 30,20 | | |

consulenza di valutazione

allegato.3 - pagina 73

franco facin

ingegnere

AT S.r.l. (in liquidazione)

Tribunale di Pordenone - Fallimento n° 75.2015

Beni iscritti all'attivo della Società: Magazzino

Valore di Mercato «VM» (in continuità d'uso) e Valore di Liquidazione «VL» al 30.09.2015 (consistenza al 22.09.2015)

magazzino: dettaglio giacenze e valori attribuiti (spessore Sp = mm)

| codice | descrizione | ubicaz. | consistenza | | | costo riferimento | | valutazione | |
|-----------|---|---------|-------------|------|------|-------------------|----------|-------------|----|
| | | | Sp | unit | Q.tà | €/unit | totale € | VM | VL |
| STR00M126 | acid 704x267x4 mag flp-tem -ang-smu | mag-jit | 4 | pz | 24 | 2,37 | 56,84 | | |
| STR00M127 | acid 1056x267x4 mag flp-tem -ang-smu | mag-jit | 4 | pz | 13 | 3,55 | 46,18 | | |
| STR00M128 | acid 1408x267x4 mag flp-tem -ang-smu | mag-jit | 4 | pz | 7 | 4,74 | 33,16 | | |
| STR00M129 | acid 704x329x4 mag flp-tem -ang-smu | mag-jit | 4 | pz | 26 | 3,20 | 83,10 | | |
| STR00M130 | acid 1056x329x4 mag flp-tem -ang-smu | mag-jit | 4 | pz | 4 | 4,38 | 17,51 | | |
| STR00M131 | acid 1408x329x4 mag flp-tem -ang-smu | mag-jit | 4 | pz | 8 | 5,84 | 46,69 | | |
| STR00M132 | acid 528x391x4 mag flp-tem -ang-smu | mag-jit | 4 | pz | 10 | 2,60 | 26,01 | | |
| STR00M133 | acid 704x391x4 mag flp-tem -ang-smu | mag-jit | 4 | pz | 25 | 3,47 | 86,71 | | |
| STR00M134 | acid 1056x391x4 mag flp-tem -ang-smu | mag-jit | 4 | pz | 4 | 5,20 | 20,81 | | |
| STR00M136 | ve.ch 704x267x4 mag flp-tem -ang-smu | mag-jit | 4 | pz | 2 | 1,60 | 3,19 | | |
| STR00M137 | ve.ch 1056x267x4 mag flp-tem -ang-smu | mag-jit | 4 | pz | 8 | 2,39 | 19,16 | | |
| STR00M138 | ve.ch 1408x267x4 mag flp-tem -ang-smu | mag-jit | 4 | pz | 28 | 3,19 | 89,40 | | |
| STR00M139 | ve.ch 704x329x4 mag flp-tem -ang-smu | mag-jit | 4 | pz | 7 | 1,97 | 13,77 | | |
| STR00M140 | ve.ch 1056x329x4 mag flp-tem -ang-smu | mag-jit | 4 | pz | 7 | 2,95 | 20,66 | | |
| STR00M141 | ve.ch 528x391x4 mag flp-tem -ang-smu | mag-jit | 4 | pz | 12 | 1,75 | 21,04 | | |
| STR00M142 | ve.ch 704x391x4 mag flp-tem -ang-smu | mag-jit | 4 | pz | 5 | 2,34 | 11,69 | | |
| STR00M143 | ve.ch 528x329x4 mag flp-tem -ang-smu | mag-jit | 4 | pz | 4 | 2,38 | 9,52 | | |
| STR00M144 | ve.ch 1408x391x4 mag flp-tem -ang-smu | mag-jit | 4 | pz | 27 | 4,68 | 126,25 | | |
| STR00M145 | acid 528x329x4 mag flp-tem -ang-smu | mag-jit | 4 | pz | 3 | 2,19 | 6,57 | | |
| STR00M146 | acid 1408x391x4 mag flp-tem -ang-smu | mag-jit | 4 | pz | 19 | 6,94 | 131,80 | | |
| STR00M147 | ve.ch 2227x491x4 mag fgp-for.dx-tem | mag-jit | 4 | pz | 13 | 10,89 | 141,53 | | |
| STR00M148 | ve.ch 2227x491x4 mag fgp-for.sx-tem | mag-jit | 4 | pz | 12 | 10,89 | 130,65 | | |
| STR00M149 | ve.ch 2517x493x4 mag fgp-tem | mag-jit | 4 | pz | 20 | 10,54 | 210,78 | | |
| STR00M150 | ve.ch 2517x593x4 mag fgp-tem | mag-jit | 4 | pz | 2 | 12,68 | 25,35 | | |
| STR00M151 | ve.ch 2229x493x4 mag fgp-tem | mag-jit | 4 | pz | 11 | 9,33 | 102,67 | | |
| STR00M152 | ve.ch 2229x593x4 mag fgp-tem | mag-jit | 4 | pz | 15 | 11,23 | 168,40 | | |
| STR00M153 | ve.ch 2389x493x4 mag fgp-tem | mag-jit | 4 | pz | 15 | 10,00 | 150,05 | | |
| STR00M157 | ve.ch 1223x1113.5x4 mag fgp-tem | mag-jit | 4 | pz | 11 | 11,57 | 127,23 | | |
| STR00M158 | ve.ch 773x1273.5x4 mag fgp-tem | mag-jit | 4 | pz | 3 | 8,36 | 25,08 | | |
| STR00M159 | ve.ch 1023x1273.5x4 mag fgp-tem | mag-jit | 4 | pz | 16 | 11,07 | 177,04 | | |
| STR00M161 | ve.ch 773x1401.5x4 mag fgp-tem | mag-jit | 4 | pz | 15 | 9,20 | 138,02 | | |
| STR00M163 | ve.ch 1223x1401.5x4 mag fgp-tem | mag-jit | 4 | pz | 6 | 14,56 | 87,35 | | |
| STR00M164 | acid 2517x493x4 mag fgp-tem | mag-jit | 4 | pz | 24 | 15,64 | 375,24 | | |
| STR00M165 | acid 2517x593x4 mag fgp-tem | mag-jit | 4 | pz | 27 | 18,81 | 507,78 | | |
| STR00M166 | acid 2229x493x4 mag fgp-tem | mag-jit | 4 | pz | 4 | 13,85 | 55,38 | | |
| STR00M167 | acid 2229x593x4 mag fgp-tem | mag-jit | 4 | pz | 16 | 16,65 | 266,47 | | |
| STR00M168 | acid 2389x493x4 mag fgp-tem | mag-jit | 4 | pz | 23 | 14,84 | 341,32 | | |
| STR00M169 | acid 2389x593x4 mag fgp-tem | mag-jit | 4 | pz | 37 | 17,85 | 660,45 | | |
| STR00M171 | acid 1023x1113.5x4 mag fgp-tem | mag-jit | 4 | pz | 10 | 14,66 | 146,63 | | |
| STR00M173 | acid 773x1273.5x4 mag fgp-tem | mag-jit | 4 | pz | 12 | 12,40 | 148,84 | | |
| STR00M175 | acid 1223x1273.5x4 mag fgp-tem | mag-jit | 4 | pz | 14 | 19,62 | 274,74 | | |
| STR00M176 | acid 773x1401.5x4 mag fgp-tem | mag-jit | 4 | pz | 15 | 13,65 | 204,75 | | |
| STR00M177 | acid 1023x1401.5x4 mag fgp-tem | mag-jit | 4 | pz | 5 | 18,45 | 92,27 | | |
| STR00M179 | ve.ch 1056x391x4 mag flp-tem -sng-smu | mag-jit | 4 | pz | 18 | 3,51 | 63,12 | | |
| STR00M180 | acid 567x485x4 mag flp-tem -(vedi disegno)-mod.square | mag-jit | 4 | pz | 16 | 3,54 | 56,61 | | |
| STR00M181 | acid 717x485x4 mag flp-tem -(vedi disegno)-mod.square | mag-jit | 4 | pz | 15 | 4,47 | 67,11 | | |
| STR00M182 | acid 867x485x4 mag flp-tem -(vedi disegno)-mod.square | mag-jit | 4 | pz | 16 | 5,41 | 86,57 | | |
| STR00M183 | acid 417x410x4 mag flp-tem -(vedi disegno)-mod.square | mag-jit | 4 | pz | 24 | 2,20 | 52,80 | | |
| STR00M184 | acid 1167x485x4 mag flp-tem -(vedi disegno)-mod.square | mag-jit | 4 | pz | 10 | 7,28 | 72,82 | | |
| STR00M185 | acid 1467x485x4 mag flp-tem -(vedi disegno)-mod.square | mag-jit | 4 | pz | 2 | 9,15 | 18,31 | | |
| STR00M186 | ve.ch 567x485x4 mag flp-tem -(vedi disegno)-mod.square | mag-jit | 4 | pz | 25 | 3,54 | 88,46 | | |
| STR00M187 | ve.ch 717x485x4 mag flp-tem -(vedi disegno)-mod.square | mag-jit | 4 | pz | 24 | 4,47 | 107,38 | | |
| STR00M188 | ve.ch 867x485x4 mag flp-tem -(vedi disegno)-mod.square | mag-jit | 4 | pz | 24 | 5,41 | 129,85 | | |
| STR00M189 | ve.ch 417x410x4 mag flp-tem -(vedi disegno)-mod.square | mag-jit | 4 | pz | 27 | 2,20 | 59,39 | | |
| STR00M190 | ve.ch 567x410x4 mag flp-tem -(vedi disegno)-mod.square | mag-jit | 4 | pz | 20 | 2,99 | 59,82 | | |
| STR00M191 | ve.ch 1167x485x4 mag flp-tem -(vedi disegno)-mod.square | mag-jit | 4 | pz | 25 | 7,28 | 182,06 | | |
| STR00M192 | ve.ch 1467x485x4 mag flp-tem -(vedi disegno)-mod.square | mag-jit | 4 | pz | 22 | 9,15 | 201,40 | | |
| STR00M193 | acid 567x410x4 mag flp-tem -(vedi disegno)-mod.square | mag-jit | 4 | pz | 13 | 2,99 | 38,88 | | |

consulenza di valutazione

allegato.3 - pagina 74

AT S.r.l. (in liquidazione)

Tribunale di Pordenone - Fallimento n° 75.2015

Beni iscritti all'attivo della Società: Magazzino

Valore di Mercato «VM» (in continuità d'uso) e Valore di Liquidazione «VL» al 30.09.2015 (consistenza al 22.09.2015)

magazzino: dettaglio giacenze e valori attribuiti (spese Sp. unit)

| codice | descrizione | ubicaz. | consistenza | | | costo riferimento | | valutazione | |
|-----------|--|---------|-------------|------|------|-------------------|----------|-------------|----|
| | | | Sp | unit | Q.tà | €/unit | totale € | VM | VL |
| STR00M194 | ve.ch 839.5x59.5x4 mag flp | mag-jit | 4 | pz | 70 | 0,51 | 35,99 | | |
| STR00M195 | ve.ch 839.5x99.5x4 mag flp | mag-jit | 4 | pz | 170 | 0,86 | 145,66 | | |
| STR00M196 | ve.ch 2389x593x4 mag fgp | mag-jit | 4 | pz | 63 | 8,63 | 543,83 | | |
| STR00M197 | ve.ch 1113.5x773x4 mag fgp | mag-jit | 4 | pz | 28 | 0,54 | 15,03 | | |
| STR00M198 | ve.ch 1023x1113.5x4 mag fgp | mag-jit | 4 | pz | 30 | 6,94 | 208,32 | | |
| STR00M199 | ve.ch 1223x1273.5x4 mag fgp | mag-jit | 4 | pz | 30 | 9,49 | 284,82 | | |
| STR00M200 | ve.ch 1023x1401.5x4 mag fgp | mag-jit | 4 | pz | 22 | 8,74 | 192,27 | | |
| STR00M202 | acid 773x1113.5x4 mag fgp | mag-jit | 4 | pz | 33 | 8,79 | 290,23 | | |
| STR00M204 | acid 1023x1273.5x4 mag fgp | mag-jit | 4 | pz | 22 | 13,29 | 292,46 | | |
| STR00M205 | ve.ch 771.5x2515.5x4 mag fgp | mag-jit | 4 | pz | 18 | 11,84 | 213,04 | | |
| STR00M206 | ve.ch 1021.5x2515.5x4 mag fgp | mag-jit | 4 | pz | 6 | 15,67 | 94,01 | | |
| STR00M207 | ve.ch 1221.5x2515.5x4 mag fgp | mag-jit | 4 | pz | 11 | 18,73 | 206,08 | | |
| STR00M208 | ve.ch 1521.5x1256x4 mag fgp | mag-jit | 4 | pz | 9 | 11,65 | 104,83 | | |
| STR00M209 | ve.ch 698x294x4 mag fgp-tem | mag-jit | 4 | pz | 20 | 1,80 | 35,95 | | |
| STR00M210 | acid 698x294x4 mag fgp-tem | mag-jit | 4 | pz | 13 | 2,64 | 34,33 | | |
| STR00M211 | ve.ch 1050x294x4 mag fgp-tem | mag-jit | 4 | pz | 16 | 2,70 | 43,27 | | |
| STR00M212 | acid 1050x294x4 mag fgp-tem | mag-jit | 4 | pz | 13 | 3,97 | 51,64 | | |
| STR00M213 | ve.ch 1402x294x4 mag fgp-tem | mag-jit | 4 | pz | 19 | 3,61 | 68,60 | | |
| STR00M214 | acid 1402x294x4 mag fgp-tem | mag-jit | 4 | pz | 13 | 5,30 | 68,95 | | |
| STR00M215 | ve.ch 1754x294x4 mag fgp-tem | mag-jit | 4 | pz | 15 | 4,52 | 67,76 | | |
| STR00M216 | acid 1754x294x4 mag fgp-tem | mag-jit | 4 | pz | 14 | 6,64 | 92,89 | | |
| STR00M217 | acid 1223x1113.5x4 mag fgp | mag-jit | 4 | pz | 8 | 13,90 | 111,17 | | |
| VNC00M001 | ve.ch 1992x594x4 mag fgp-for-tem | mag-jit | 4 | pz | 20 | 11,65 | 232,99 | | |
| VNC00M002 | ve.ch 1992x444x4 mag fgp-for-tem | mag-jit | 4 | pz | 8 | 9,11 | 72,90 | | |
| VNC00M002 | ve.ch 1992x444x4 mag fgp-for-tem | mag-jit | 4 | pz | 0 | 9,11 | 0,00 | | |
| VNC00M003 | ve.ch 1992x294x4 mag fgp-for-tem -p.160-orizz. | mag-jit | 4 | pz | 5 | 6,57 | 32,87 | | |
| VNC00M004 | ve.ch 1992x294x4 mag fgp-for-tem -p.388-vert. | mag-jit | 4 | pz | 39 | 6,57 | 256,39 | | |
| VNC00M005 | ve.ch 1992x294x4 mag fgp-tem | mag-jit | 4 | pz | 12 | 4,97 | 59,69 | | |
| VNC00M006 | ve.ch 1267x594x4 mag fgp-for-tem | mag-jit | 4 | pz | 13 | 7,99 | 103,90 | | |
| VNC00M007 | ve.ch 1267x444x4 mag fgp-for-tem | mag-jit | 4 | pz | 16 | 6,38 | 102,05 | | |
| VNC00M007 | ve.ch 1267x444x4 mag fgp-for-tem | mag-jit | 4 | pz | 0 | 6,38 | 0,00 | | |
| VNC00M008 | ve.ch 1267x294x4 mag fgp-for-tem | mag-jit | 4 | pz | 10 | 4,76 | 47,64 | | |
| VNC00M009 | ve.ch 1102x594x4 mag fgp-for-tem | mag-jit | 4 | pz | 10 | 7,16 | 71,60 | | |
| VNC00M010 | ve.ch 997x594x4 mag fgp-for-tem | mag-jit | 4 | pz | 8 | 6,63 | 53,04 | | |
| VNC00M012 | ve.ch 997x394x4 mag fgp-for-tem | mag-jit | 4 | pz | 15 | 4,94 | 74,05 | | |
| VNC00M013 | ve.ch 997x334x4 mag fgp-tem | mag-jit | 4 | pz | 12 | 2,83 | 33,94 | | |
| VNC00M014 | ve.ch 997x294x4 mag fgp-for-tem | mag-jit | 4 | pz | 20 | 4,09 | 81,79 | | |
| VNC00M015 | ve.ch 957x594x4 mag fgp-for-tem | mag-jit | 4 | pz | 6 | 6,43 | 38,57 | | |
| VNC00M016 | ve.ch 957x444x4 mag fgp-for-tem | mag-jit | 4 | pz | 22 | 5,21 | 114,60 | | |
| VNC00M017 | ve.ch 882x594x4 mag fgp-for-tem | mag-jit | 4 | pz | 3 | 6,05 | 18,15 | | |
| VNC00M018 | ve.ch 717x594x4 mag fgp-for-tem | mag-jit | 4 | pz | 51 | 5,22 | 266,08 | | |
| VNC00M018 | ve.ch 717x594x4 mag fgp-for-tem | mag-jit | 4 | pz | 0 | 5,22 | 0,00 | | |
| VNC00M019 | ve.ch 717x444x4 mag fgp-for-tem | mag-jit | 4 | pz | 36 | 4,30 | 154,94 | | |
| VNC00M019 | ve.ch 717x444x4 mag fgp-for-tem | mag-jit | 4 | pz | 0 | 4,30 | 0,00 | | |
| VNC00M020 | ve.ch 717x394x4 mag fgp-for-tem | mag-jit | 4 | pz | 29 | 4,00 | 115,98 | | |
| VNC00M020 | ve.ch 717x394x4 mag fgp-for-tem | mag-jit | 4 | pz | 0 | 4,00 | 0,00 | | |
| VNC00M021 | ve.ch 717x334x4 mag fgp-tem | mag-jit | 4 | pz | 23 | 2,03 | 46,78 | | |
| VNC00M022 | ve.ch 717x294x4 mag fgp-for-tem | mag-jit | 4 | pz | 6 | 3,39 | 20,34 | | |
| VNC00M022 | ve.ch 717x294x4 mag fgp-for-tem | mag-jit | 4 | pz | 0 | 3,39 | 0,00 | | |
| VNC00M023 | ve.ch 717x144x4 mag fgp-for-tem | mag-jit | 4 | pz | 22 | 2,48 | 54,49 | | |
| VNC00M023 | ve.ch 717x144x4 mag fgp-for-tem | mag-jit | 4 | pz | 0 | 2,48 | 0,00 | | |
| VNC00M024 | ve.ch 667x594x4 mag fgp-for-tem | mag-jit | 4 | pz | 12 | 4,97 | 59,58 | | |
| VNC00M025 | ve.ch 594x894x4 mag fgp-for-tem | mag-jit | 4 | pz | 3 | 6,11 | 18,33 | | |
| VNC00M026 | ve.ch 594x594x4 mag fgp-for-tem | mag-jit | 4 | pz | 29 | 4,60 | 133,31 | | |
| VNC00M026 | ve.ch 594x594x4 mag fgp-for-tem | mag-jit | 4 | pz | 0 | 4,60 | 0,00 | | |
| VNC00M027 | ve.ch 594x594x4 mag fgp-tem | mag-jit | 4 | pz | 15 | 3,00 | 44,95 | | |
| VNC00M028 | ve.ch 594x444x4 mag fgp-for-tem | mag-jit | 4 | pz | 7 | 3,84 | 26,88 | | |
| VNC00M029 | ve.ch 594x444x4 mag fgp-tem | mag-jit | 4 | pz | 9 | 2,24 | 20,16 | | |

franco facin

ingegnere

AT S.r.l. (in liquidazione)

Tribunale di Pordenone - Fallimento n° 75.2015

Beni iscritti all'attivo della Società: Magazzino

Valore di Mercato «VM» (in continuità d'uso) e Valore di Liquidazione «VL» al 30.09.2015 (consistenza al 22.09.2015)

magazzino: dettaglio giacenze e valori attribuiti (spessore Sp - mm)

| codice | descrizione | ubicaz. | consistenza | | | costo riferimento | | valutazione | |
|-----------|--|---------|-------------|------|------|-------------------|----------|-------------|----|
| | | | Sp | unit | Q.tà | €/unit | totale € | VM | VL |
| VNC00M030 | ve.ch 547x594x4 mag fgp-for-tem | mag-jit | 4 | pz | 11 | 4,36 | 47,96 | | |
| VNC00M030 | ve.ch 547x594x4 mag fgp-for-tem | mag-jit | 4 | pz | 0 | 4,36 | 0,00 | | |
| VNC00M031 | ve.ch 547x444x4 mag fgp-for-tem | mag-jit | 4 | pz | 24 | 3,66 | 87,91 | | |
| VNC00M032 | ve.ch 536x594x4 mag fgp-for-tem | mag-jit | 4 | pz | 15 | 4,30 | 64,56 | | |
| VNC00M033 | ve.ch 536x444x4 mag fgp-for-tem | mag-jit | 4 | pz | 14 | 3,62 | 50,70 | | |
| VNC00M034 | ve.ch 397x594x4 mag fgp-for-tem | mag-jit | 4 | pz | 16 | 3,60 | 57,65 | | |
| VNC00M036 | ve.ch 355x1194x4 mag fgp-for-tem | mag-jit | 4 | pz | 4 | 5,20 | 20,80 | | |
| VNC00M036 | ve.ch 355x1194x4 mag fgp-for-tem | mag-jit | 4 | pz | 0 | 5,20 | 0,00 | | |
| VNC00M037 | ve.ch 355x894x4 mag fgp-for-tem | mag-jit | 4 | pz | 56 | 4,11 | 230,36 | | |
| VNC00M037 | ve.ch 355x894x4 mag fgp-for-tem | mag-jit | 4 | pz | 0 | 4,11 | 0,00 | | |
| VNC00M038 | ve.ch 355x594x4 mag fgp-for-tem | mag-jit | 4 | pz | 38 | 3,39 | 128,86 | | |
| VNC00M038 | ve.ch 355x594x4 mag fgp-for-tem | mag-jit | 4 | pz | 0 | 3,39 | 0,00 | | |
| VNC00M039 | ve.ch 355x444x4 mag fgp-for-tem | mag-jit | 4 | pz | 8 | 2,94 | 23,51 | | |
| VNC00M039 | ve.ch 355x444x4 mag fgp-for-tem | mag-jit | 4 | pz | 0 | 2,94 | 0,00 | | |
| VNC00M040 | ve.ch 355x294x4 mag fgp-for-tem | mag-jit | 4 | pz | 17 | 2,49 | 42,27 | | |
| VNC00M041 | ve.ch 277x594x4 mag fgp-for-tem | mag-jit | 4 | pz | 6 | 3,00 | 17,98 | | |
| VNC00M041 | ve.ch 277x594x4 mag fgp-for-tem | mag-jit | 4 | pz | 0 | 3,00 | 0,00 | | |
| VNC00M042 | ve.ch 277x444x4 mag fgp-for-tem | mag-jit | 4 | pz | 37 | 2,64 | 97,85 | | |
| VNC00M043 | ve.ch 247x594x4 mag fgp-for-tem | mag-jit | 4 | pz | 2 | 2,85 | 5,69 | | |
| VNC00M043 | ve.ch 247x594x4 mag fgp-for-tem | mag-jit | 4 | pz | 0 | 2,85 | 0,00 | | |
| VNC00M045 | ve.ch 232x594x4 mag fgp-for-tem | mag-jit | 4 | pz | 15 | 2,77 | 41,56 | | |
| VNC00M046 | ve.ch 232x444x4 mag fgp-for-tem | mag-jit | 4 | pz | 12 | 2,47 | 29,70 | | |
| VNC00M047 | ve.ch 227x894x4 mag fgp-for-tem | mag-jit | 4 | pz | 30 | 3,32 | 99,71 | | |
| VNC00M048 | ve.ch 174x1194x4 mag fgp-for-tem | mag-jit | 4 | pz | 11 | 3,36 | 37,01 | | |
| VNC00M050 | ve.ch 174x894x4 mag fgp-for-tem | mag-jit | 4 | pz | 27 | 2,92 | 78,87 | | |
| VNC00M050 | ve.ch 174x894x4 mag fgp-for-tem | mag-jit | 4 | pz | 0 | 2,92 | 0,00 | | |
| VNC00M052 | ve.ch 122x594x4 mag fgp-tem | mag-jit | 4 | pz | 15 | 0,62 | 9,23 | | |
| VNC00M053 | ve.ch 174x594x4 mag fgp-for-tem | mag-jit | 4 | pz | 31 | 2,48 | 76,81 | | |
| VNC00M054 | ve.ch 174x594x4 mag fgp-tem | mag-jit | 4 | pz | 17 | 0,88 | 14,92 | | |
| VNC00M055 | ve.ch 174x444x4 mag fgp-for-tem | mag-jit | 4 | pz | 12 | 2,26 | 27,07 | | |
| VNC00M055 | ve.ch 174x444x4 mag fgp-for-tem | mag-jit | 4 | pz | 0 | 2,26 | 0,00 | | |
| VNC00M057 | ve.ch 174x394x4 mag fgp-for-tem | mag-jit | 4 | pz | 13 | 2,18 | 28,37 | | |
| VNC00M058 | ve.ch 174x294x4 mag fgp-for-tem | mag-jit | 4 | pz | 14 | 2,03 | 28,48 | | |
| VNC00M059 | ve.ch 957x637x4 mag fgp-tem | mag-jit | 4 | pz | 13 | 5,18 | 67,31 | | |
| VNC00M060 | ve.ch 1267x637x4 mag fgp-tem | mag-jit | 4 | pz | 15 | 6,85 | 102,82 | | |
| VNC00M061 | ve.ch 1992x637x4 mag fgp-tem | mag-jit | 4 | pz | 15 | 10,78 | 161,66 | | |
| VNC00M061 | ve.ch 1992x637x4 mag fgp-tem | mag-jit | 4 | pz | 0 | 10,78 | 0,00 | | |
| VNC00M062 | ve.ch 2272x637x4 mag fgp-tem | mag-jit | 4 | pz | 18 | 12,29 | 221,26 | | |
| VNC00M063 | ve.ch 1992x594x4 mag fgp-for-inc-tem | mag-jit | 4 | pz | 6 | 13,23 | 79,40 | | |
| VNC00M063 | ve.ch 1992x594x4 mag fgp-for-inc-tem | mag-jit | 4 | pz | 0 | 13,23 | 0,00 | | |
| VNC00M064 | ve.ch 1992x444x4 mag fgp-for-inc-tem | mag-jit | 4 | pz | 9 | 10,30 | 92,66 | | |
| VNC00M065 | ve.ch 1992x294x4 mag fgp-for-inc-tem -p.160-orizz. | mag-jit | 4 | pz | 8 | 7,36 | 58,86 | | |
| VNC00M065 | ve.ch 1992x294x4 mag fgp-for-inc-tem -p.160-orizz. | mag-jit | 4 | pz | 0 | 7,36 | 0,00 | | |
| VNC00M066 | ve.ch 1992x294x4 mag fgp-for-inc-tem -p.388-vert. | mag-jit | 4 | pz | 3 | 7,36 | 22,07 | | |
| VNC00M067 | ve.ch 1992x294x4 mag fgp-inc-tem | mag-jit | 4 | pz | 31 | 5,76 | 178,50 | | |
| VNC00M068 | ve.ch 1267x594x4 mag fgp-for-inc-tem | mag-jit | 4 | pz | 8 | 9,58 | 76,61 | | |
| VNC00M070 | ve.ch 1267x294x4 mag fgp-for-inc-tem | mag-jit | 4 | pz | 3 | 5,55 | 16,64 | | |
| VNC00M071 | ve.ch 1102x594x4 mag fgp-for-inc-tem | mag-jit | 4 | pz | 8 | 8,74 | 69,95 | | |
| VNC00M072 | ve.ch 997x594x4 mag fgp-for-inc-tem | mag-jit | 4 | pz | 12 | 8,21 | 98,57 | | |
| VNC00M074 | ve.ch 997x394x4 mag fgp-for-inc-tem | mag-jit | 4 | pz | 1 | 5,99 | 5,99 | | |
| VNC00M075 | ve.ch 997x334x4 mag fgp-inc-tem | mag-jit | 4 | pz | 22 | 3,72 | 81,82 | | |
| VNC00M076 | ve.ch 997x294x4 mag fgp-for-inc-tem | mag-jit | 4 | pz | 15 | 4,87 | 73,10 | | |
| VNC00M079 | ve.ch 882x594x4 mag fgp-for-inc-tem | mag-jit | 4 | pz | 2 | 7,63 | 15,27 | | |
| VNC00M080 | ve.ch 717x594x4 mag fgp-for-inc-tem | mag-jit | 4 | pz | 54 | 6,80 | 367,27 | | |
| VNC00M080 | ve.ch 717x594x4 mag fgp-for-inc-tem | mag-jit | 4 | pz | 0 | 6,80 | 0,00 | | |
| VNC00M081 | ve.ch 717x444x4 mag fgp-for-inc-tem | mag-jit | 4 | pz | 41 | 5,49 | 225,00 | | |
| VNC00M081 | ve.ch 717x444x4 mag fgp-for-inc-tem | mag-jit | 4 | pz | 0 | 5,49 | 0,00 | | |
| VNC00M082 | ve.ch 717x394x4 mag fgp-for-inc-tem | mag-jit | 4 | pz | 19 | 5,05 | 95,95 | | |

consulenza di valutazione

allegato.3 - pagina 76

franco facin

ingegnere

AT S.r.l. (in liquidazione)

Tribunale di Pordenone - Fallimento n° 75.2015

Beni iscritti all'attivo della Società: Magazzino

Valore di Mercato «VM» (in continuità d'uso) e Valore di Liquidazione «VL» al 30.09.2015 (consistenza al 22.09.2015)

magazzino: dettaglio giacenze e valori attribuiti (spessore Sp - mm)

| codice | descrizione | ubicaz | consistenza | | | costo riferimento | | valutazione | |
|-----------|--------------------------------------|---------|-------------|------|------|-------------------|----------|-------------|----|
| | | | Sp | unit | Q.ta | €/unit | totale € | VM | VL |
| VNC00M084 | ve.ch 717x294x4 mag fgp-for-inc-tem | mag-jit | 4 | pz | 5 | 4,17 | 20,87 | | |
| VNC00M085 | ve.ch 717x144x4 mag fgp-for-inc-tem | mag-jit | 4 | pz | 14 | 2,86 | 40,05 | | |
| VNC00M086 | ve.ch 667x594x4 mag fgp-for-inc-tem | mag-jit | 4 | pz | 22 | 6,55 | 144,08 | | |
| VNC00M086 | ve.ch 667x594x4 mag fgp-for-inc-tem | mag-jit | 4 | pz | 0 | 6,55 | 0,00 | | |
| VNC00M087 | ve.ch 594x894x4 mag fgp-for-inc-tem | mag-jit | 4 | pz | 3 | 8,49 | 25,48 | | |
| VNC00M088 | ve.ch 594x594x4 mag fgp-for-inc-tem | mag-jit | 4 | pz | 13 | 6,18 | 80,35 | | |
| VNC00M089 | ve.ch 594x594x4 mag fgp-inc-tem | mag-jit | 4 | pz | 36 | 4,58 | 164,91 | | |
| VNC00M090 | ve.ch 594x444x4 mag fgp-for-inc-tem | mag-jit | 4 | pz | 21 | 5,02 | 105,50 | | |
| VNC00M091 | ve.ch 594x444x4 mag fgp-inc-tem | mag-jit | 4 | pz | 17 | 3,42 | 58,21 | | |
| VNC00M092 | ve.ch 397x594x4 mag fgp-for-inc-tem | mag-jit | 4 | pz | 17 | 5,19 | 88,18 | | |
| VNC00M093 | ve.ch 397x444x4 mag fgp-for-inc-tem | mag-jit | 4 | pz | 6 | 4,28 | 25,69 | | |
| VNC00M094 | ve.ch 355x1194x4 mag fgp-for-inc-tem | mag-jit | 4 | pz | 28 | 8,38 | 234,75 | | |
| VNC00M095 | ve.ch 355x894x4 mag fgp-for-inc-tem | mag-jit | 4 | pz | 25 | 6,68 | 166,99 | | |
| VNC00M096 | ve.ch 355x594x4 mag fgp-for-inc-tem | mag-jit | 4 | pz | 23 | 4,97 | 114,42 | | |
| VNC00M097 | ve.ch 355x444x4 mag fgp-for-inc-tem | mag-jit | 4 | pz | 8 | 4,12 | 32,98 | | |
| VNC00M098 | ve.ch 355x294x4 mag fgp-for-inc-tem | mag-jit | 4 | pz | 4 | 3,27 | 13,08 | | |
| VNC00M099 | ve.ch 277x594x4 mag fgp-for-inc-tem | mag-jit | 4 | pz | 1 | 4,58 | 4,58 | | |
| VNC00M099 | ve.ch 277x594x4 mag fgp-for-inc-tem | mag-jit | 4 | pz | 0 | 4,58 | 0,00 | | |
| VNC00M100 | ve.ch 277x444x4 mag fgp-for-inc-tem | mag-jit | 4 | pz | 6 | 3,83 | 22,97 | | |
| VNC00M101 | ve.ch 227x894x4 mag fgp-for-inc-tem | mag-jit | 4 | pz | 35 | 5,71 | 199,77 | | |
| VNC00M102 | ve.ch 174x1194x4 mag fgp-for-inc-tem | mag-jit | 4 | pz | 23 | 6,55 | 150,62 | | |
| VNC00M103 | ve.ch 174x894x4 mag fgp-for-inc-tem | mag-jit | 4 | pz | 23 | 5,31 | 122,02 | | |
| VNC00M104 | ve.ch 174x594x4 mag fgp-for-inc-tem | mag-jit | 4 | pz | 25 | 4,06 | 101,55 | | |
| VNC00M105 | ve.ch 174x444x4 mag fgp-for-inc-tem | mag-jit | 4 | pz | 15 | 3,44 | 51,60 | | |
| VNC00M106 | ve.ch 174x394x4 mag fgp-for-inc-tem | mag-jit | 4 | pz | 15 | 3,23 | 48,49 | | |
| VNC00M107 | ve.ch 174x294x4 mag fgp-for-inc-tem | mag-jit | 4 | pz | 4 | 2,82 | 11,27 | | |
| VNC00M108 | ve.ch 957x637x4 mag fgp-inc-tem | mag-jit | 4 | pz | 15 | 6,88 | 103,14 | | |
| VNC00M109 | ve.ch 1267x637x4 mag fgp-inc-tem | mag-jit | 4 | pz | 23 | 8,55 | 196,73 | | |
| VNC00M111 | ve.ch 2272x637x4 mag fgp-inc-tem | mag-jit | 4 | pz | 10 | 13,99 | 139,91 | | |
| VNC00M112 | ve.ch 997x294x4 mag fgp-inc-tem | mag-jit | 4 | pz | 23 | 3,27 | 75,29 | | |
| VNC00M113 | ve.ch 997x294x4 mag fgp-tem | mag-jit | 4 | pz | 27 | 2,49 | 67,22 | | |
| VNC00M114 | ve.ch 717x294x4 mag fgp-inc-tem | mag-jit | 4 | pz | 12 | 2,57 | 30,89 | | |
| VNC00M115 | ve.ch 717x294x4 mag fgp-tem | mag-jit | 4 | pz | 7 | 1,79 | 12,53 | | |
| VNC00M115 | ve.ch 717x294x4 mag fgp-tem | mag-jit | 4 | pz | 0 | 1,79 | 0,00 | | |
| VNC00M116 | ve.ch 355x341x4 mag fgp-tem | mag-jit | 4 | pz | 17 | 1,03 | 17,48 | | |
| VNC00M117 | ve.ch 355x590x4 mag fgp-tem | mag-jit | 4 | pz | 19 | 1,78 | 33,80 | | |
| VNC00M118 | ve.ch 355x610x4 mag fgp-tem | mag-jit | 4 | pz | 35 | 1,84 | 64,37 | | |
| VNC00M119 | ve.ch 355x1183x4 mag fgp-tem | mag-jit | 4 | pz | 25 | 3,57 | 89,17 | | |
| VNC00M120 | ve.ch 593x341x4 mag fgp-tem | mag-jit | 4 | pz | 3 | 1,72 | 5,15 | | |
| VNC00M121 | ve.ch 593x590x4 mag fgp-tem | mag-jit | 4 | pz | 20 | 2,97 | 59,43 | | |
| VNC00M122 | ve.ch 593x610x4 mag fgp-tem | mag-jit | 4 | pz | 16 | 3,07 | 49,16 | | |
| VNC00M123 | ve.ch 593x1183x4 mag fgp-tem | mag-jit | 4 | pz | 40 | 5,96 | 238,33 | | |
| VNC00M124 | ve.ch 717x341x4 mag fgp-tem | mag-jit | 4 | pz | 80 | 2,08 | 166,13 | | |
| VNC00M126 | ve.ch 717x610x4 mag fgp-tem | mag-jit | 4 | pz | 11 | 3,71 | 40,86 | | |
| VNC00M128 | ve.ch 957x590x4 mag fgp-tem | mag-jit | 4 | pz | 17 | 4,80 | 81,53 | | |
| VNC00M129 | ve.ch 997x341x4 mag fgp-tem | mag-jit | 4 | pz | 44 | 2,89 | 127,05 | | |
| VNC00M130 | ve.ch 1267x590x4 mag fgp-tem | mag-jit | 4 | pz | 16 | 6,35 | 101,58 | | |
| VNC00M131 | ve.ch 1992x341x4 mag fgp-tem | mag-jit | 4 | pz | 36 | 5,77 | 207,69 | | |
| VNC00M132 | ve.ch 1992x590x4 mag fgp-tem | mag-jit | 4 | pz | 6 | 9,98 | 59,89 | | |
| VNC00M133 | ve.ch 2115x597x4 mag fgp-tem | mag-jit | 4 | pz | 11 | 10,72 | 117,97 | | |
| VNC00M134 | ve.ch 2115x747x4 mag fgp-tem | mag-jit | 4 | pz | 12 | 13,42 | 161,02 | | |
| VNC00M135 | ve.ch 2272x341x4 mag fgp-tem | mag-jit | 4 | pz | 8 | 6,58 | 52,64 | | |
| VNC00M136 | ve.ch 2272x590x4 mag fgp-tem | mag-jit | 4 | pz | 40 | 11,39 | 455,41 | | |
| VNC00M137 | ve.ch 594x894x4 mag fgp-tem | mag-jit | 4 | pz | 16 | 3,24 | 51,77 | | |
| VNC00M137 | ve.ch 594x894x4 mag fgp-tem | mag-jit | 4 | pz | 0 | 3,24 | 0,00 | | |
| VNC00M138 | ve.ch 594x1194x4 mag fgp-tem | mag-jit | 4 | pz | 4 | 6,02 | 24,10 | | |
| VNC00M139 | ve.ch 997x594x4 mag fgp-tem | mag-jit | 4 | pz | 13 | 5,03 | 65,39 | | |
| VNC00M140 | ve.ch 997x894x4 mag fgp-tem | mag-jit | 4 | pz | 20 | 7,57 | 151,41 | | |

consulenza di valutazione

allegato.3 - pagina 77

franco facin

ingegnere

AT S.r.l. (in liquidazione)

Tribunale di Pordenone - Fallimento n° 75.2015

Beni iscritti all'attivo della Società: Magazzino

Valore di Mercato «VM» (in continuità d'uso) e Valore di Liquidazione «VL» al 30.09.2015 (consistenza al 22.09.2015)

magazzino: dettaglio giacenze e valori attribuiti (spessore Sp - mm)

| codice | descrizione | ubicaz. | consistenza | | | costo riferimento | | valutazione | |
|-----------|--|---------|-------------|------|------|-------------------|----------|-------------|----|
| | | | Sp | unit | Q.ta | €/unit | totale € | VM | VL |
| VNC00M141 | ve.ch 997x1194x4 mag fgp-tem - | mag-jit | 4 | pz | 25 | 10,11 | 252,77 | | |
| VNC00M142 | ve.ch 2115x631x4 mag fgp-for-tem | mag-jit | 4 | pz | 15 | 12,93 | 194,02 | | |
| VNC00M144 | ve.ch 2115x1231x4 mag fgp-for-tem | mag-jit | 4 | pz | 14 | 23,71 | 331,98 | | |
| VNC00M147 | ve.xc 1992x294x4 mag fgp-for-tem -p.160-orizz. | mag-jit | 4 | pz | 2 | 7,48 | 14,95 | | |
| VNC00M148 | ve.xc 1992x294x4 mag fgp-for-tem -p.388-vert. | mag-jit | 4 | pz | 9 | 7,48 | 67,28 | | |
| VNC00M150 | ve.xc 1267x594x4 mag fgp-for-tem | mag-jit | 4 | pz | 14 | 9,15 | 128,11 | | |
| VNC00M152 | ve.xc 1267x294x4 mag fgp-for-tem | mag-jit | 4 | pz | 6 | 5,34 | 32,02 | | |
| VNC00M153 | ve.xc 1102x594x4 mag fgp-for-tem | mag-jit | 4 | pz | 1 | 8,08 | 8,08 | | |
| VNC00M154 | ve.xc 997x594x4 mag fgp-for-tem | mag-jit | 4 | pz | 10 | 7,54 | 75,42 | | |
| VNC00M155 | ve.xc 997x444x4 mag fgp-for-tem | mag-jit | 4 | pz | 20 | 6,04 | 120,83 | | |
| VNC00M155 | ve.xc 997x444x4 mag fgp-for-tem | mag-jit | 4 | pz | 0 | 6,04 | 0,00 | | |
| VNC00M156 | ve.xc 997x394x4 mag fgp-for-tem | mag-jit | 4 | pz | 8 | 5,54 | 44,33 | | |
| VNC00M156 | ve.xc 997x394x4 mag fgp-for-tem | mag-jit | 4 | pz | 0 | 5,54 | 0,00 | | |
| VNC00M158 | ve.xc 997x294x4 mag fgp-for-tem | mag-jit | 4 | pz | 15 | 4,35 | 65,29 | | |
| VNC00M158 | ve.xc 997x294x4 mag fgp-for-tem | mag-jit | 4 | pz | 0 | 4,35 | 0,00 | | |
| VNC00M159 | ve.xc 957x594x4 mag fgp-for-tem | mag-jit | 4 | pz | 6 | 7,30 | 43,82 | | |
| VNC00M161 | ve.xc 882x594x4 mag fgp-for-tem | mag-jit | 4 | pz | 7 | 6,86 | 48,00 | | |
| VNC00M162 | ve.xc 717x594x4 mag fgp-for-tem | mag-jit | 4 | pz | 3 | 5,87 | 17,62 | | |
| VNC00M162 | ve.xc 717x594x4 mag fgp-for-tem | mag-jit | 4 | pz | 0 | 5,87 | 0,00 | | |
| VNC00M163 | ve.xc 717x444x4 mag fgp-for-tem | mag-jit | 4 | pz | 5 | 4,79 | 23,97 | | |
| VNC00M164 | ve.xc 717x394x4 mag fgp-for-tem | mag-jit | 4 | pz | 1 | 4,43 | 4,43 | | |
| VNC00M165 | ve.xc 717x334x4 mag fgp-tem | mag-jit | 4 | pz | 9 | 2,40 | 21,62 | | |
| VNC00M166 | ve.xc 717x294x4 mag fgp-for-tem | mag-jit | 4 | pz | 3 | 3,72 | 11,15 | | |
| VNC00M167 | ve.xc 717x144x4 mag fgp-for-tem | mag-jit | 4 | pz | 18 | 2,64 | 47,45 | | |
| VNC00M168 | ve.xc 667x594x4 mag fgp-for-tem | mag-jit | 4 | pz | 8 | 5,58 | 44,60 | | |
| VNC00M169 | ve.xc 594x894x4 mag fgp-for-tem | mag-jit | 4 | pz | 30 | 6,93 | 207,84 | | |
| VNC00M170 | ve.xc 594x594x4 mag fgp-for-tem | mag-jit | 4 | pz | 6 | 5,14 | 30,84 | | |
| VNC00M171 | ve.xc 594x594x4 mag fgp-tem | mag-jit | 4 | pz | 19 | 3,54 | 67,26 | | |
| VNC00M172 | ve.xc 594x444x4 mag fgp-tem | mag-jit | 4 | pz | 1 | 2,72 | 2,72 | | |
| VNC00M173 | ve.xc 594x444x4 mag fgp-tem | mag-jit | 4 | pz | 19 | 2,65 | 50,28 | | |
| VNC00M174 | ve.xc 547x594x4 mag fgp-for-tem | mag-jit | 4 | pz | 2 | 4,86 | 9,72 | | |
| VNC00M175 | ve.xc 536x594x4 mag fgp-for-tem | mag-jit | 4 | pz | 3 | 4,03 | 12,09 | | |
| VNC00M177 | ve.xc 536x444x4 mag fgp-for-tem | mag-jit | 4 | pz | 12 | 3,99 | 47,85 | | |
| VNC00M178 | ve.xc 397x594x4 mag fgp-for-tem | mag-jit | 4 | pz | 26 | 3,97 | 103,12 | | |
| VNC00M179 | ve.xc 397x444x4 mag fgp-for-tem | mag-jit | 4 | pz | 15 | 3,15 | 47,23 | | |
| VNC00M180 | ve.xc 355x1194x4 mag fgp-for-tem | mag-jit | 4 | pz | 16 | 5,85 | 93,65 | | |
| VNC00M180 | ve.xc 355x1194x4 mag fgp-for-tem | mag-jit | 4 | pz | 0 | 5,85 | 0,00 | | |
| VNC00M181 | ve.xc 355x894x4 mag fgp-for-tem | mag-jit | 4 | pz | 34 | 4,78 | 162,67 | | |
| VNC00M181 | ve.xc 355x894x4 mag fgp-for-tem | mag-jit | 4 | pz | 0 | 4,78 | 0,00 | | |
| VNC00M182 | ve.xc 355x594x4 mag fgp-for-tem | mag-jit | 4 | pz | 23 | 3,72 | 85,46 | | |
| VNC00M182 | ve.xc 355x594x4 mag fgp-for-tem | mag-jit | 4 | pz | 0 | 3,72 | 0,00 | | |
| VNC00M183 | ve.xc 355x444x4 mag fgp-for-tem | mag-jit | 4 | pz | 15 | 3,18 | 47,72 | | |
| VNC00M184 | ve.xc 355x294x4 mag fgp-for-tem | mag-jit | 4 | pz | 13 | 2,65 | 34,41 | | |
| VNC00M185 | ve.xc 277x594x4 mag fgp-for-tem | mag-jit | 4 | pz | 22 | 3,25 | 71,52 | | |
| VNC00M186 | ve.xc 277x444x4 mag fgp-for-tem | mag-jit | 4 | pz | 8 | 2,87 | 22,93 | | |
| VNC00M187 | ve.xc 247x594x4 mag fgp-for-tem | mag-jit | 4 | pz | 12 | 3,07 | 36,86 | | |
| VNC00M188 | ve.xc 232x894x4 mag fgp-for-tem | mag-jit | 4 | pz | 6 | 3,68 | 22,09 | | |
| VNC00M189 | ve.xc 232x594x4 mag fgp-for-tem | mag-jit | 4 | pz | 9 | 2,98 | 26,84 | | |
| VNC00M190 | ve.xc 232x444x4 mag fgp-for-tem | mag-jit | 4 | pz | 12 | 2,63 | 31,60 | | |
| VNC00M191 | ve.xc 227x894x4 mag fgp-for-tem | mag-jit | 4 | pz | 9 | 3,64 | 32,73 | | |
| VNC00M192 | ve.xc 174x1194x4 mag fgp-for-tem | mag-jit | 4 | pz | 8 | 3,68 | 29,48 | | |
| VNC00M192 | ve.xc 174x1194x4 mag fgp-for-tem | mag-jit | 4 | pz | 0 | 3,68 | 0,00 | | |
| VNC00M193 | ve.xc 122x894x4 mag fgp-tem | mag-jit | 4 | pz | 7 | 1,09 | 7,66 | | |
| VNC00M194 | ve.xc 174x894x4 mag fgp-for-tem | mag-jit | 4 | pz | 5 | 3,16 | 15,80 | | |
| VNC00M196 | ve.xc 122x594x4 mag fgp-tem | mag-jit | 4 | pz | 1 | 0,73 | 0,73 | | |
| VNC00M196 | ve.xc 122x594x4 mag fgp-tem | mag-jit | 4 | pz | 0 | 0,73 | 0,00 | | |
| VNC00M197 | ve.xc 174x594x4 mag fgp-for-tem | mag-jit | 4 | pz | 36 | 2,64 | 94,93 | | |
| VNC00M198 | ve.xc 174x594x4 mag fgp-tem | mag-jit | 4 | pz | 9 | 1,04 | 9,33 | | |

consulenza di valutazione

allegato.3 - pagina 78

franco facin

ingegnere

AT S.r.l. (in liquidazione)

Tribunale di Pordenone - Fallimento n° 75.2015

Beni iscritti all'attivo della Società: Magazzino

Valore di Mercato «VM» (in continuità d'uso) e Valore di Liquidazione «VL» al 30.09.2015 (consistenza al 22.09.2015)

magazzino: dettaglio giacenze e valori attribuiti (spese Sp - in)

| codice | descrizione | ubicaz. | consistenza | | | costo riferimento | | valutazione | |
|-----------|---|---------|-------------|------|------|-------------------|----------|-------------|----|
| | | | Sp | unit | Q.tà | €/unit | totale € | VM | VL |
| VNC00M199 | ve.xc 174x444x4 mag fgp-for-tem | mag-jit | 4 | pz | 8 | 2,38 | 19,00 | | |
| VNC00M200 | ve.xc 122x444x4 mag fgp-tem | mag-jit | 4 | pz | 14 | 0,54 | 7,61 | | |
| VNC00M201 | ve.xc 174x394x4 mag fgp-for-tem | mag-jit | 4 | pz | 6 | 2,29 | 13,73 | | |
| VNC00M202 | ve.xc 174x294x4 mag fgp-for-tem | mag-jit | 4 | pz | 3 | 0,39 | 1,17 | | |
| VNC00M203 | ve.xc 957x637x4 mag fgp-tem | mag-jit | 4 | pz | 13 | 6,12 | 79,51 | | |
| VNC00M204 | ve.xc 1267x637x4 mag fgp-tem | mag-jit | 4 | pz | 9 | 8,10 | 72,88 | | |
| VNC00M207 | ve.xc 1992x594x4 mag fgp-for-inc-tem | mag-jit | 4 | pz | 10 | 15,06 | 150,56 | | |
| VNC00M208 | ve.xc 1992x444x4 mag fgp-for-inc-tem | mag-jit | 4 | pz | 4 | 11,66 | 46,63 | | |
| VNC00M209 | ve.xc 1992x294x4 mag fgp-for-inc-tem-p.160-orizz. | mag-jit | 4 | pz | 35 | 7,25 | 253,91 | | |
| VNC00M212 | ve.xc 1267x594x4 mag fgp-for-inc-tem | mag-jit | 4 | pz | 9 | 10,74 | 96,62 | | |
| VNC00M213 | ve.xc 1267x444x4 mag fgp-for-inc-tem | mag-jit | 4 | pz | 5 | 8,43 | 42,14 | | |
| VNC00M214 | ve.xc 1267x294x4 mag fgp-for-inc-tem | mag-jit | 4 | pz | 1 | 6,12 | 6,12 | | |
| VNC00M215 | ve.xc 1102x594x4 mag fgp-for-inc-tem | mag-jit | 4 | pz | 10 | 9,75 | 97,52 | | |
| VNC00M216 | ve.xc 997x594x4 mag fgp-for-inc-tem | mag-jit | 4 | pz | 17 | 9,13 | 155,14 | | |
| VNC00M216 | ve.xc 997x594x4 mag fgp-for-inc-tem | mag-jit | 4 | pz | 0 | 9,13 | 0,00 | | |
| VNC00M217 | ve.xc 997x444x4 mag fgp-for-inc-tem | mag-jit | 4 | pz | 20 | 7,23 | 144,51 | | |
| VNC00M217 | ve.xc 997x444x4 mag fgp-for-inc-tem | mag-jit | 4 | pz | 0 | 7,23 | 0,00 | | |
| VNC00M218 | ve.xc 997x394x4 mag fgp-for-inc-tem | mag-jit | 4 | pz | 3 | 6,59 | 19,78 | | |
| VNC00M223 | ve.xc 882x594x4 mag fgp-for-inc-tem | mag-jit | 4 | pz | 16 | 8,44 | 135,05 | | |
| VNC00M226 | ve.xc 717x394x4 mag fgp-for-inc-tem | mag-jit | 4 | pz | 25 | 5,49 | 137,13 | | |
| VNC00M227 | ve.xc 717x334x4 mag fgp-inc-tem | mag-jit | 4 | pz | 12 | 3,29 | 39,52 | | |
| VNC00M228 | ve.xc 717x294x4 mag fgp-for-inc-tem | mag-jit | 4 | pz | 10 | 4,50 | 44,99 | | |
| VNC00M228 | ve.xc 717x294x4 mag fgp-for-inc-tem | mag-jit | 4 | pz | 0 | 4,50 | 0,00 | | |
| VNC00M232 | ve.xc 594x594x4 mag fgp-for-inc-tem | mag-jit | 4 | pz | 14 | 6,72 | 94,14 | | |
| VNC00M232 | ve.xc 594x594x4 mag fgp-for-inc-tem | mag-jit | 4 | pz | 0 | 6,72 | 0,00 | | |
| VNC00M237 | ve.xc 397x444x4 mag fgp-for-inc-tem | mag-jit | 4 | pz | 14 | 4,13 | 57,81 | | |
| VNC00M238 | ve.xc 355x1194x4 mag fgp-for-inc-tem | mag-jit | 4 | pz | 14 | 9,04 | 126,52 | | |
| VNC00M241 | ve.xc 355x444x4 mag fgp-for-inc-tem | mag-jit | 4 | pz | 20 | 4,37 | 87,31 | | |
| VNC00M242 | ve.xc 355x294x4 mag fgp-for-inc-tem | mag-jit | 4 | pz | 86 | 3,43 | 295,08 | | |
| VNC00M244 | ve.xc 277x444x4 mag fgp-for-inc-tem | mag-jit | 4 | pz | 3 | 4,02 | 12,05 | | |
| VNC00M246 | ve.xc 174x1194x4 mag fgp-for-inc-tem | mag-jit | 4 | pz | 11 | 6,87 | 75,55 | | |
| VNC00M247 | ve.xc 174x894x4 mag fgp-for-inc-tem | mag-jit | 4 | pz | 6 | 5,54 | 33,27 | | |
| VNC00M248 | ve.xc 174x594x4 mag fgp-for-inc-tem | mag-jit | 4 | pz | 30 | 4,22 | 126,63 | | |
| VNC00M251 | ve.xc 174x294x4 mag fgp-for-inc-tem | mag-jit | 4 | pz | 15 | 2,90 | 43,46 | | |
| VNC00M254 | ve.xc 1992x637x4 mag fgp-inc-tem | mag-jit | 4 | pz | 16 | 11,38 | 182,15 | | |
| VNC00M255 | ve.xc 227x637x4 mag fgp-inc-tem | mag-jit | 4 | pz | 10 | 12,75 | 127,46 | | |
| VNC00M257 | ve.xc 997x294x4 mag fgp-tem | mag-jit | 4 | pz | 12 | 3,02 | 36,23 | | |
| VNC00M257 | ve.xc 997x294x4 mag fgp-tem | mag-jit | 4 | pz | 0 | 3,02 | 0,00 | | |
| VNC00M258 | ve.xc 717x294x4 mag fgp-inc-tem | mag-jit | 4 | pz | 28 | 2,90 | 81,17 | | |
| VNC00M258 | ve.xc 717x294x4 mag fgp-inc-tem | mag-jit | 4 | pz | 0 | 2,90 | 0,00 | | |
| VNC00M259 | ve.xc 717x294x4 mag fgp-tem | mag-jit | 4 | pz | 11 | 2,12 | 23,27 | | |
| VNC00M260 | ve.xc 355x341x4 mag fgp-tem - | mag-jit | 4 | pz | 9 | 1,21 | 10,93 | | |
| VNC00M261 | ve.xc 355x590x4 mag fgp-tem - | mag-jit | 4 | pz | 23 | 2,10 | 48,33 | | |
| VNC00M262 | ve.xc 355x610x4 mag fgp-tem - | mag-jit | 4 | pz | 29 | 2,17 | 63,01 | | |
| VNC00M263 | ve.xc 355x1183x4 mag fgp-tem - | mag-jit | 4 | pz | 14 | 4,21 | 58,99 | | |
| VNC00M264 | ve.xc 593x341x4 mag fgp-tem - | mag-jit | 4 | pz | 20 | 2,03 | 40,58 | | |
| VNC00M265 | ve.xc 593x590x4 mag fgp-tem - | mag-jit | 4 | pz | 15 | 3,51 | 52,66 | | |
| VNC00M266 | ve.xc 593x610x4 mag fgp-tem - | mag-jit | 4 | pz | 17 | 3,63 | 61,70 | | |
| VNC00M267 | ve.xc 593x1183x4 mag fgp-tem - | mag-jit | 4 | pz | 20 | 7,04 | 140,77 | | |
| VNC00M268 | ve.xc 717x341x4 mag fgp-tem - | mag-jit | 4 | pz | 146 | 2,45 | 358,16 | | |
| VNC00M269 | ve.xc 717x590x4 mag fgp-tem - | mag-jit | 4 | pz | 12 | 4,24 | 50,93 | | |
| VNC00M271 | ve.xc 717x1183x4 mag fgp-tem - | mag-jit | 4 | pz | 12 | 8,51 | 102,12 | | |
| VNC00M272 | ve.xc 957x590x4 mag fgp-tem - | mag-jit | 4 | pz | 13 | 5,67 | 73,65 | | |
| VNC00M273 | ve.xc 997x341x4 mag fgp-tem - | mag-jit | 4 | pz | 62 | 3,41 | 211,49 | | |
| VNC00M274 | ve.xc 1267x590x4 mag fgp-tem - | mag-jit | 4 | pz | 12 | 5,71 | 68,47 | | |
| VNC00M275 | ve.xc 1992x341x4 mag fgp-tem - | mag-jit | 4 | pz | 6 | 6,82 | 40,89 | | |
| VNC00M276 | ve.xc 1992x590x4 mag fgp-tem - | mag-jit | 4 | pz | 62 | 11,79 | 731,10 | | |
| VNC00M277 | ve.xc 2115x597x4 mag fgp-tem - | mag-jit | 4 | pz | 12 | 12,67 | 152,02 | | |

consulenza di valutazione

allegato.3 - pagina 79

franco facin

ingegnere

AT S.r.l. (in liquidazione)

Tribunale di Pordenone - Fallimento n° 75.2015

Beni iscritti all'attivo della Società: Magazzino

Valore di Mercato «VM» (in continuità d'uso) e Valore di Liquidazione «VL» al 30.09.2015 (consistenza al 22.09.2015)

magazzino: dettaglio giacenze e valori attribuiti (pressione in umi)

| codice | descrizione | ubicaz. | consistenza | | | costo riferimento | | valutazione | |
|-----------------|---|--------------|-------------|------|------|-------------------|----------|-------------|----|
| | | | Sp | unit | Q.li | €/unit | totale € | VM | VL |
| VNC00M278 | ve.xc 2115x747x4 mag fgp-tem - | mag-jit | 4 | pz | 13 | 15,85 | 206,07 | | |
| VNC00M279 | ve.xc 2272x341x4 mag fgp-tem - | mag-jit | 4 | pz | 10 | 7,77 | 77,73 | | |
| VNC00M280 | ve.xc 2272x590x4 mag fgp-tem - | mag-jit | 4 | pz | 34 | 13,45 | 457,28 | | |
| VNC00M281 | ve.xc 594x894x4 mag fgp-tem - | mag-jit | 4 | pz | 5 | 5,33 | 26,64 | | |
| VNC00M284 | ve.xc 997x894x4 mag fgp-tem - | mag-jit | 4 | pz | 15 | 8,94 | 134,14 | | |
| VNC00M285 | ve.xc 997x1194x4 mag fgp-tem - | mag-jit | 4 | pz | 19 | 11,94 | 226,93 | | |
| VNC00M286 | ve.xc 2115x631x4 mag fgp-for-tem | mag-jit | 4 | pz | 14 | 11,79 | 165,02 | | |
| VNC00M287 | ve.xc 2115x931x4 mag fgp-for-tem | mag-jit | 4 | pz | 84 | 21,36 | 1.793,93 | | |
| CID MA 3 Y1140 | ac 3mm manif. y11409 (piom | mag-taglio | 3 | pz | 46 | 96,08 | 4.419,48 | | |
| CID MA 4 Y2159 | ac 4mm manif. y21591 | mag-taglio | 4 | pz | 25 | 94,25 | 2.356,37 | | |
| EX SGL 3 Y01408 | ex bi 3 mm sgl y01408 bia | mag-taglio | 3 | pz | 10 | 78,99 | 789,86 | | |
| EX SGL 3 Y01408 | ex bi 3 mm sgl y01408 bia | mag-taglio | 3 | pz | 9 | 69,64 | 626,73 | | |
| FG ARG 4 | fg arg 4mm | mag-taglio | 4 | pz | 18 | 45,30 | 815,44 | | |
| FG BRO 4 | fg bro 4mm | mag-taglio | 4 | pz | 44 | 45,30 | 1.993,31 | | |
| FG ORO 4 | fg oro 4mm | mag-taglio | 4 | pz | 57 | 45,30 | 2.582,24 | | |
| LU BI 4 00 | lu bi 4mm st.gobain sat.00 | mag-taglio | 4 | pz | | 800,84 | 800,84 | | |
| LU BR 4 HD | lu br 4mm agc sat.hd | mag-taglio | 4 | pz | | 270,22 | 270,22 | | |
| NERO 4 | float 4mm laccato nero y1378 | mag-taglio | 4 | pz | 19 | 7,51 | 142,72 | | |
| VE SGL 3 Y11409 | ve ch 3mm sgl y11409 (pio | mag-taglio | 3 | pz | 21 | 60,35 | 1.267,25 | | |
| VE SGL 3 Y11409 | ve ch 3mm sgl y11409 (pio | mag-taglio | 3 | pz | 30 | 68,45 | 2.053,42 | | |
| VE SGL 4 001 | float 4mm sangalli sat.001 | mag-taglio | 4 | pz | | 45,50 | 45,50 | | |
| VE SGL 4 CO3 | float 4mm sangalli sat.co3 | mag-taglio | 4 | pz | | 71,96 | 71,96 | | |
| VE SGL 4 CO32 | float 4mm sangalli sat.co32 | mag-taglio | 4 | pz | | 431,20 | 431,20 | | |
| VE SGL 4 CO37 | float 4mm sangalli sat.co3 7% | mag-taglio | 4 | pz | | 59,50 | 59,50 | | |
| VE SGL 4 KU | float 4mm sangalli sat.ku | mag-taglio | 4 | pz | | 644,00 | 644,00 | | |
| LIC000043 | lu.bi 1200x630x4 sag flp | master | 4 | pz | 30 | 6,90 | 207,14 | | |
| STI000025 | lu.bi 914x757x4 sag flp -dx | master | 4 | pz | 13 | 6,32 | 82,15 | | |
| STI000027 | lu.bi 869x916x4 sag flp - parzializzato-sabbiato | sabbatura | 4 | pz | 2 | 8,12 | 16,24 | | |
| ALF000186FLP | lu.ge 492x795x3 flp | sq.Busetti | 3 | pz | 16 | 5,65 | 90,45 | | |
| ALF000191FLP | lu.ge 646x795x3 flp | sq.Busetti | 3 | pz | 10 | 7,42 | 74,23 | | |
| ALF000194FLP | lu.ge 1555x795x3 flp | sq.Busetti | 3 | pz | 4 | 17,87 | 71,47 | | |
| ALF000195FLP | lu.ge 452x795x3 flp | sq.Busetti | 3 | pz | 44 | 5,19 | 228,52 | | |
| ALF000196FLP | lu.ge 1635x795x3 flp | sq.Busetti | 3 | pz | 6 | 18,79 | 112,72 | | |
| ALF000197FLP | lu.ge 661x795x3 flp | sq.Busetti | 3 | pz | 22 | 7,60 | 167,09 | | |
| ALF000201FLP | lu.ge 2045x795x3 flp | sq.Busetti | 3 | pz | 6 | 23,50 | 140,99 | | |
| ALF000203FLP | lu.ge 1810x795x3 flp | sq.Busetti | 3 | pz | 4 | 20,80 | 83,19 | | |
| LIC000016 | lu.bi 900x600x4 flp | taglio | 4 | pz | 30 | 4,93 | 147,96 | | |
| LIC000025 | lu.bi 700x600x4 flp | taglio | 4 | pz | 30 | 3,84 | 115,08 | | |
| LIC000026 | lu.bi 1200x600x4 flp | taglio | 4 | pz | 30 | 6,58 | 197,28 | | |
| MDJ000008 | ve.bi 700x700x6 flp-smu-tem - c/logo | taglio | 6 | pz | 40 | 3,41 | 136,29 | | |
| MDJ000009 | acid 700x700x6 flp-smu-tem - c/logo | taglio | 6 | pz | 40 | 6,96 | 278,58 | | |
| STI000026 | lu.bi 914x757x4 sag flp -sx | taglio | 4 | pz | 13 | 6,32 | 82,15 | | |
| TEC000018ARG | ve.xc 1050x750x5 sag flp - parzializzato-argentato-inco #2 | argentatura | 5 | pz | 78 | 23,29 | 1.816,67 | | |
| TOC000005ARG | lu.br 653x658x6 sag flp-ser- inco-imb1 -bord pul-ser.boige-pann. mel.nero 16mm-c/attac-c/logo-mod.granada | argentatura | 6 | pz | 11 | 21,61 | 237,73 | | |
| IDA000001FOR | ve.xc 1100x350x200 flp-for-bis inco #120 | bisellatrice | 10 | pz | 31 | 9,03 | 279,99 | | |
| IDA000002FIA | ve.xc 1100x350x200 flp-for-bis inco #120 | bisellatrice | 10 | pz | 30 | 9,03 | 270,95 | | |
| CAT000048INCO | po. florim_01 ve bi 3000x1200x6+12 sag flp-bis-imb1 ang.ragg-rettang-mod.skorpio-eljet keramik | c/lav acc | 6 | pz | 10 | 29,35 | 293,52 | | |
| FRBACI005CUR | ex.ac 1884x800x8 fl-for-tem- cur-ang-smu-optiwhite geaetzi -gebogen-gehaertet #2 | curvatura | 8 | pz | 9 | 45,72 | 411,44 | | |
| FRB000100CUR | ex.ch 1484x800x8 fl-for-tem- cur -ang-smu-optiwhite-gebogen-ess glas #2 | curvatura | 8 | pz | 9 | 25,57 | 230,16 | | |
| FRBACI005CURV | ex.ac 1884x800x8 fl-for-tem- cur-ang-smu-optiwhite geaetzi -gebogen-gehaertet #2 | foratura | 8 | pz | 12 | 45,72 | 548,59 | | |
| FRB000100FORV | ex.ch 1484x800x8 fl-for-tem- cur -ang-smu-optiwhite-gebogen-ess glas #2 | foratura | 8 | pz | 19 | 25,57 | 485,90 | | |
| STUMAN034 | ve.ch 2184x439x3 flp-for- y31484 -dis. 77101a-magnoliaglas #2 | foratura | 3 | pz | 48 | 7,03 | 337,67 | | |
| CAD001001TG | ve.bi 292x215x4 fgp-for-tem- ser-clu0593 #20 | foratura | 4 | pz | 17 | 1,06 | 17,99 | | |
| CAT000003 | ve.xc 2000x1060x12 sag flp- imb1 -ragg.5mm-trasp.smart #20 | imballo | 12 | pz | 5 | 60,29 | 301,46 | | |
| FMLVUL002 | ve.xc 2000x1000x10 sag flp-tem y21590-inco-imb1 -bord pul | imballo | 10 | pz | 8 | 79,09 | 632,68 | | |

consulenza di valutazione

allegato.3 - pagina 80

franco facin

ingegnere

AT S.r.l. (in liquidazione)

Tribunale di Pordenone - Fallimento n° 75.2015

Beni iscritti all'attivo della Società: Magazzino

Valore di Mercato «VM» (in continuità d'uso) e Valore di Liquidazione «VL» al 30.09.2015 (consistenza al 22.09.2015)

magazzino: dettaglio giacenze e valori attribuiti (spessore 3p - mm)

| codice | descrizione | abicaz. | consistenza | | | costo riferimento | | valutazione | |
|--------------|---|-------------|-------------|------|------|-------------------|----------|-------------|----|
| | | | Sp | unif | Q.tà | €/unit | totale € | VM | VL |
| CAT000048 | po. florim_01 ve.bi 3000x1200x6+12 sag flp-bis-imb1 ang.ragg-rettang-mod skorio/eliot keramik | imballo | 6 | pz | 9 | 29,35 | 264,17 | | |
| PNC000250 | ve.bi 561x195x6 flp-imb1 #20 | imballo | 6 | pz | 128 | 0,89 | 114,17 | | |
| BRG000044 | ve.xc 1000x700x200 flp-smu-tem inco-teca 4bcl #0 | incollaggio | 10 | pz | 16 | 17,26 | 276,22 | | |
| CAT000015MB | ve.xc 380x900x12 sag flp-inco-imb2 -r.5-trasp.jerez #2 | master | 12 | pz | 23 | 14,98 | 344,49 | | |
| TOC000005 | lu.br 653x658x6 sag flp-ser- inco-imb1 -bord pul-ser.beige-pann. mel nero 16mm-c/attac-c/logo-mod.granada | master | 6 | pz | 11 | 21,61 | 237,73 | | |
| TEC000018INC | ve.xc 1050x750x5 sag flp - parzializzato-argentato-inco #2 | pellicolat | 5 | pz | 78 | 13,75 | 1.072,55 | | |
| MAGNRO008 | acid 2800x1200x10 sag fgp-bis- tem-y1378 -filetto e tallone puliti | pul bordi | 10 | pz | 11 | 146,14 | 1.607,51 | | |
| MAGBMA004 | ve.xc 1800x900x10 sag flp-bis- tem-y11547- filetto e tallone #20 | pul bordi | 10 | pz | 2 | 67,30 | 134,60 | | |
| MAGBMA011 | ve.xc 2400x1100x10 sag flp-bis- tem-y11547 -filetto e tallone puliti | pul bordi | 10 | pz | 3 | 109,67 | 329,02 | | |
| EVA000028 | ve.cer 968x470x4 sag fgp-for- ser -zaira #0 | serigrafia | 4 | pz | 55 | 45,92 | 2.525,60 | | |
| PPA000002SER | ex.ch 1294x398x5 flp-smu- ser ser.ral7043-arg-bor.pul-mod.classic-dis 01-274-058 | serigrafia | 5 | pz | 40 | 10,68 | 427,00 | | |
| PPA000004SER | ex.ch 316x398x5 flp-smu- ser ser.ral7043-arg-bor.pul-mod.classic-dis 01-274-061 | serigrafia | 5 | pz | 58 | 4,92 | 285,63 | | |
| PPA000005SER | ex.ch 388x398x5 flp-smu- ser ser.ral7043-arg-bor.pul-mod.classic-dis 01-274-062 | serigrafia | 5 | pz | 18 | 5,35 | 96,26 | | |
| TOC000005SER | lu.br 653x658x6 sag flp-ser- inco-imb1 -bord pul-ser.beige-pann. mel nero 16mm-c/attac-c/logo-mod.granada | serigrafia | 6 | pz | 12 | 13,41 | 160,91 | | |
| CATBNL006 | ve.xc 1300x720x12 sag flp-tem- yt000006 bianco-inco-imb1 -mod.island #2 | sq.Busetti | 12 | pz | 20 | 21,10 | 422,07 | | |
| COM000015 | ve.xc 614x903x4 fgt-tem #20 | sq.Busetti | 4 | pz | 15 | 4,84 | 72,63 | | |
| COM000045 | ve.xc 714x714x4 fgt-tem #20 | sq.Busetti | 4 | pz | 15 | 4,45 | 66,78 | | |
| COM000107 | ve.xc 534x354x4 fgt-tem #2 | sq.Busetti | 4 | pz | 16 | 1,65 | 26,41 | | |
| PPA000002 | ex.ch 1294x398x5 flp-smu- ser ser.ral7043-arg-bor.pul-mod.classic-dis 01-274-058 | sq.Busetti | 5 | pz | 39 | 5,24 | 204,43 | | |
| PPA000004 | ex.ch 316x398x5 flp-smu- ser ser.ral7043-arg-bor.pul-mod.classic-dis 01-274-061 | sq.Busetti | 5 | pz | 62 | 2,09 | 129,35 | | |
| PPA000005 | ex.ch 388x398x5 flp-smu- ser ser.ral7043-arg-bor.pul-mod.classic-dis 01-274-062 | sq.Busetti | 5 | pz | 13 | 2,32 | 30,14 | | |
| IDA000002RIP | ve.xc 1100x350x200 flp-for-bis inco #120 | sq.Busetti | 10 | pz | 50 | 8,26 | 413,09 | | |
| TEC000019REC | ve.xc 1050x750x5 sag flp - parzializzato-argentato-inco #2 | sq.Busetti | 5 | pz | 89 | 7,45 | 663,11 | | |
| SXX000703 | ex.ch ex.ch 220x40x4 y6781 ral4007za | sq.Busetti | 4 | pz | 80 | 0,08 | 6,15 | | |
| TEC000020B | ve.xc 1050x750x5 sag flp - parzializzato-argentato-inco #2 | sq.Busetti | 5 | pz | 175 | 7,45 | 1.303,87 | | |
| CAT000027 | lu.bi 1600x800x5 flp-smu - jersey #2 | sq.Busetti | 5 | pz | 25 | 15,57 | 389,33 | | |
| CAT000047 | lu.bi 1574x774x5 flp-smu - mod.pasha' | sq.Busetti | 5 | pz | 17 | 14,87 | 252,85 | | |
| ALF000186FLP | lu.ge 492x50x3 flp -mod.monaco #2 | sq.Busetti | 3 | pz | 18 | 0,26 | 4,71 | | |
| ALF000195FLP | lu.ge 452x50x3 flp -mod.monaco #2 | sq.Busetti | 3 | pz | 50 | 0,24 | 12,02 | | |
| ALF000195 | lu.ge 452x50x3 flp -mod.monaco #2 | sq.Busetti | 3 | pz | 680 | 0,24 | 163,52 | | |
| ALFNRO009 | ve.bi 1520x520x6 flp-y1378- biad -bordi puliti-mod.garda #20 | sq.Busetti | 6 | pz | 66 | 6,44 | 425,33 | | |
| ALFNRO012 | ve.bi 1720x500x6 flp-y1378- biad -bordi puliti-mod.garda #20 | sq.Busetti | 6 | pz | 76 | 7,01 | 532,90 | | |
| ALF000227 | ve.bi 926x425x8 flp #20 | sq.Busetti | 8 | pz | 84 | 4,19 | 351,65 | | |
| RSA00M015 | ve.ch 460,5x460,5x4 mag fgp- smu-tem #20 | sq.Busetti | 4 | pz | 23 | 1,32 | 30,43 | | |
| RSA00M048 | ve.ch 700x897x4 mag fgp-smu #20 | sq.Busetti | 4 | pz | 24 | 3,92 | 94,03 | | |
| CELNRO012FL | ve.ch 1298x147x4 flt-y1378 - ang-smu-bordi puliti #2 | sq.Busetti | 4 | pz | 33 | 1,19 | 39,29 | | |
| STOSTB007 | antbor ex.ac 3mm 342x897x21 flp-y01408- truc18 pvc+mel grig-b | taglio | 3 | pz | 10 | 4,01 | 40,12 | | |
| STOSTB011 | antbor ex.ac 3mm 1317x597x21 flp-y01408- truc18 pvc+mel grig-b | taglio | 3 | pz | 5 | 10,28 | 51,42 | | |
| STOSTB157 | antbor ex.ac 3mm 717x297x21 flp-y01408- truc18 pvc+mel grig-b | taglio | 3 | pz | 5 | 2,79 | 13,93 | | |
| STOSTB015 | antbor ex.ch 3mm 342x897x21 flp-y01408- truc18 pvc+mel grig-b | taglio | 3 | pz | 10 | 1,90 | 19,02 | | |
| CAT000048FLO | po. florim_01 ve.bi 3000x1200x6+12 sag flp-bis-imb1 ang.ragg-ret | taglio | 6 | pz | 12 | 25,03 | 300,38 | | |
| CAT000048ST | po. florim_01 ve.bi 3000x1200x6+12 sag flp-bis-imb1 ang.ragg-ret | taglio | 6 | pz | 11 | 25,03 | 275,35 | | |
| EVA000027TEM | ve.cer 521x191x4 sag fgp-for- ser -porta flora #10 | tempera | 4 | pz | 204 | 10,83 | 2.209,33 | | |
| BRG000028 | ve.xc 642x1496x6 flp-smu-for- tem-inco -placche-anta sx #2 | tempera | 6 | pz | 17 | 17,42 | 296,21 | | |
| NVA000012 | ve.xc.ac 557x436x4 fgp-tem #2 | tempera | 4 | pz | 19 | 2,77 | 52,60 | | |
| BRG000044A | ve.xc 1000x700x200 flp-smu-tem inco-teca 4bcl #0 | tempera | 10 | pz | 30 | 17,26 | 517,92 | | |
| BRG000044B | ve.xc 1000x700x200 flp-smu-tem inco-teca 4bcl #0 | tempera | 10 | pz | 43 | 17,26 | 742,35 | | |
| BRG000044C | ve.xc 1000x700x200 flp-smu-tem inco-teca 4bcl #0 | tempera | 10 | pz | 30 | 17,26 | 517,92 | | |
| ATBNL006TEM | ve.xc 1300x720x12 sag flp-tem- yt000006 bianco-inco-imb1 -mod.island #2 | tempera | 12 | pz | 20 | 28,59 | 571,83 | | |
| CAT000006IMB | ve.xc 707x550x15 sag flp-for- tem-imb2 -angoli in diamant-ikon #20 | tempera | 15 | pz | 63 | 16,80 | 1.058,61 | | |
| MGM000027A | ve.xc 425x275x250 flp-for-tem- inco #20 | tempera | 10 | pz | 25 | 2,88 | 72,06 | | |
| MGM000027B | ve.xc 425x275x250 flp-for-tem- inco #20 | tempera | 10 | pz | 49 | 2,88 | 141,24 | | |
| MGM000027C | ve.xc 425x275x250 flp-for-tem- inco #20 | tempera | 10 | pz | 50 | 2,88 | 144,12 | | |
| EVANTE005 | rif.gr.ss 973x264x8 sag flp- inco-tem-yt000023 -bordi puliti-erika | tempera | 8 | pz | 49 | 10,51 | 515,22 | | |

consulenza di valutazione

allegato.3 - pagina 81

franco facin

Ingegnere

AT S.r.l. (in liquidazione)

Tribunale di Pordenone - Fallimento n° 75.2015

Beni iscritti all'attivo della Società: Magazzino

Valore di Mercato «VM» (in continuità d'uso) e Valore di Liquidazione «VL» al 30.09.2015 (consistenza al 22.09.2015)

magazzino: dettaglio giacenze e valori attribuiti (spessore Sp - um)

| codice | descrizione | ubicaz. | consistenza | | | costo riferimento | | valutazione | |
|---|---|--------------|-------------|-------|------|-------------------|------------|-------------|----------|
| | | | Sp | unit. | Q.ta | €/unit. | totale € | VM | VL |
| MAG000017 | ve.gc 1190x1190x12 sag flp-tem inco -circ | tempera | 12 | pz | 30 | 58,21 | 1.746,33 | | |
| B&B000080 | ve.bi 2000x1000x15 sag flp-tem imbl -termoformato | tempera | 15 | pz | 4 | 64,43 | 257,73 | | |
| CAD001001 | ve.bi 292x215x4 fgp-for-tem- ser-clu0593 #20 | tempera | 4 | pz | 32 | 1,23 | 39,23 | | |
| CAT000019 | kit. ve.bi 688x410x8 + ve.bi 703x410x8 flp-smu-tem-c/marchio-imbl 040110000209 #12 | tempera | 8 | pz | 144 | 4,51 | 648,72 | | |
| CAT000019 | kit. ve.bi 688x410x8 + ve.bi 703x410x8 flp-smu-tem-c/marchio-imbl 040110000209 #12 | tempera | 8 | pz | 212 | 4,51 | 955,06 | | |
| CAT000020 | kit. ve.bi 688x410x8 + ve.bi 703x410x8 flp-smu-tem-c/marchio-imbl 040110000209 #12 | tempera | 8 | pz | 102 | 4,51 | 459,51 | | |
| CAT000020 | kit. ve.bi 688x410x8 + ve.bi 703x410x8 flp-smu-tem-c/marchio-imbl 040110000209 #12 | tempera | 8 | pz | 73 | 4,51 | 328,87 | | |
| DIS000298 | ve.bi 577x1950x6 flp-smu-for- tem -vp.lk.sc | tempera | 6 | pz | 29 | 16,34 | 473,89 | | |
| MAGNRO007 | acid 2400x1100x10 sag fgp-bis- tem-y1378 -filetto e tallone puliti | verniciatura | 10 | pz | 11 | 91,94 | 1.011,37 | | |
| PEDGBP008 | acid 416x896x2 flp-y61375- anta mdfl9 pvc opa-grt f4273502-fre-pell --- fresata 55° lato 896 #0 | verniciatura | 2 | pz | 4 | 10,26 | 41,03 | | |
| STU0CM010MUL | acid 109,5x89,5x3 flp-y7066 - c/inc-piatte-sottovetro-y21621 | verniciatura | 3 | pz | 2 | 0,23 | 0,46 | | |
| MAGBMA001 | ve.xc 1400x800x10 sag flp-bis- tem-y11547- filetto e talloni pul. #20 | verniciatura | 10 | pz | 12 | 36,82 | 441,85 | | |
| MAGBMA005 | ve.xc 1600x900x10 sag flp-bis- tem-y11547-inco- filetto e tallone pul | verniciatura | 10 | pz | 29 | 47,34 | 1.372,90 | | |
| MAGBMA009 | ve.xc 2000x1000x10 sag flp-bis tem-y11547 -fil e tall pul-bigwill | verniciatura | 10 | pz | 31 | 65,75 | 2.038,31 | | |
| SXX000720 | ve.xc extra chiaro 220x40x4 y11654 grigio e | verniciatura | 4 | pz | 100 | 0,20 | 19,81 | | |
| FMLVUL002VER | ve.xc 2000x1000x10 sag flp-tem y21590-inco-imbl -bord pul | verniciatura | 10 | pz | 13 | 65,75 | 854,78 | | |
| SGMCOS007FGP | ve.rifl.br 1265,5x1214x4 flp -tem-y30855 -bordi puliti #2 | verniciatura | 4 | pz | 22 | 49,22 | 1.082,92 | | |
| sub-totale prodotti di serie e conto lavoro | | | | | | | 203.669,16 | 81.000,00 | 3.000,00 |
| TOP cucine | | | | | | | | | |
| bande solo taglio trasparenti - TOP | | | | | | | | | |
| | banda solo taglio per mag top | TOP | 15 | pz | 6 | 159,40 | 956,40 | | |
| | banda solo taglio per mag top | TOP | 15 | pz | 1 | 153,33 | 153,33 | | |
| | banda solo taglio per mag top | TOP | 10 | pz | 10 | 31,85 | 318,48 | | |
| | banda solo taglio per mag top | TOP | 15 | pz | 10 | 31,85 | 318,48 | | |
| | banda solo taglio per mag top | TOP | 12 | pz | 0 | 38,33 | 0,00 | | |
| | banda solo taglio per mag top | TOP | 15 | pz | 17 | 67,40 | 1.145,83 | | |
| | banda solo taglio per mag top | TOP | 15 | pz | 5 | 33,74 | 168,72 | | |
| | banda solo taglio per mag top | TOP | 10 | pz | 0 | 24,68 | 0,00 | | |
| bande solo taglio laccate - TOP | | | | | | | | | |
| | banda solo taglio 70 salmone y1970 | TOP | 15 | pz | 0 | 79,86 | 0,00 | | |
| | banda solo taglio 89 celeste y1968 | TOP | 15 | pz | 0 | 79,86 | 0,00 | | |
| | banda solo taglio arancio 103-y2432 | TOP | 15 | pz | 0 | 79,86 | 0,00 | | |
| | banda solo taglio 84 rosso mattone y1180 | TOP | 15 | pz | 0 | 79,86 | 0,00 | | |
| | banda solo taglio 68 azzurro y1972 | TOP | 15 | pz | 0 | 79,86 | 0,00 | | |
| | banda solo taglio 122 lilla y2990 | TOP | 15 | pz | 0 | 79,86 | 0,00 | | |
| | banda solo taglio 69 blu y1967 | TOP | 15 | pz | 0 | 79,86 | 0,00 | | |
| | banda solo taglio 71 marrone y1969 | TOP | 15 | pz | 0 | 79,86 | 0,00 | | |
| | banda solo taglio 82 verde mela y1975 | TOP | 15 | pz | 0 | 79,86 | 0,00 | | |
| | banda solo taglio 86 oro metal y2002 | TOP | 15 | pz | 0 | 79,86 | 0,00 | | |
| | banda solo taglio 88 melanzana metal y2003 | TOP | 15 | pz | 0 | 79,86 | 0,00 | | |
| | banda solo taglio viola 1977 | TOP | 15 | pz | 0 | 79,86 | 0,00 | | |
| | banda solo taglio glicine 1976 | TOP | 15 | pz | 0 | 79,86 | 0,00 | | |
| materiale solo taglio - TOP | | | | | | | | | |
| | <1200 | TOP | 6 | pz | 60 | 37,33 | 2.240,00 | | |
| | >1200 | TOP | 6 | pz | 15 | 72,00 | 1.080,00 | | |
| | mensole < 400 | TOP | 6 | pz | 0 | 32,00 | 0,00 | | |
| | mensole > 400 | TOP | 6 | pz | 0 | 48,00 | 0,00 | | |
| | alzate <1200 | TOP | 6 | pz | 0 | 0,00 | 0,00 | | |
| | alzate >1200 | TOP | 6 | pz | 0 | 0,00 | 0,00 | | |
| | <1200 | TOP | 10 | pz | 1 | 48,33 | 48,33 | | |
| | >1200 | TOP | 10 | pz | 6 | 96,67 | 580,00 | | |
| | mensole < 400 | TOP | 10 | pz | 0 | 64,00 | 0,00 | | |
| | mensole > 400 | TOP | 10 | pz | 0 | 77,33 | 0,00 | | |
| | alzate <1200 | TOP | 10 | pz | 3 | 13,33 | 40,00 | | |

consulenza di valutazione

allegato.3 - pagina 82

franco facin

Ingegnere

AT S.r.l. (in liquidazione)

Tribunale di Pordenone - Fallimento n° 75,2015

Beni iscritti all'attivo della Società: Magazzino

Valore di Mercato «VM» (in continuità d'uso) e Valore di Liquidazione «VL» al 30.09.2015 (consistenza al 22.09.2015)

magazzino: dettaglio giacenze e valori attribuiti (spessore Sp - mm)

| codice | descrizione | ubicaz. | consistenza | | | costo riferimento | | valutazione | |
|---------------------------|---|---------|-------------|-------|------|-------------------|----------|-------------|----|
| | | | Sp | unit. | Q.ta | €/unit. | totale € | VM | VL |
| | alzate >1200 | TOP | 10 | pz | 0 | 24,00 | 0,00 | | |
| | <1200 | TOP | 15 | pz | 2 | 44,00 | 88,00 | | |
| | >1200 | TOP | 15 | pz | 2 | 90,67 | 181,33 | | |
| | mensole < 400 | TOP | 15 | pz | 0 | 0,00 | 0,00 | | |
| | mensole > 400 | TOP | 15 | pz | 0 | 0,00 | 0,00 | | |
| | alzate <1200 | TOP | 15 | pz | 0 | 0,00 | 0,00 | | |
| TOP in lavorazione | | | | | | | | | |
| | integrati da fondere | TOP | 10 | pz | 48 | 18,67 | 896,00 | | |
| | integrati da fondere | TOP | 10 | pz | 45 | 25,33 | 1.140,00 | | |
| | integrati da fondere | TOP | 10 | pz | 47 | 30,67 | 1.441,33 | | |
| | integrati da fondere | TOP | 10 | pz | 27 | 37,33 | 1.008,00 | | |
| | integrati da fondere | TOP | 10 | pz | 28 | 45,33 | 1.269,33 | | |
| | integrati fusi > 1000 x 660 | TOP | 10 | pz | 14 | 109,33 | 1.530,67 | | |
| | integrati fusi < 1000 x 660 | TOP | 10 | pz | 3 | 114,67 | 344,00 | | |
| | integrati forati e pantografati < 1400 | TOP | 10 | pz | 0 | 138,67 | 0,00 | | |
| | integrati forati e pantografati > 1400 | TOP | 10 | pz | 8 | 180,00 | 1.440,00 | | |
| | integrati da fondere | TOP | 10 | pz | 0 | 25,33 | 0,00 | | |
| | integrati da fondere | TOP | 12 | pz | 31 | 20,00 | 620,00 | | |
| | integrati da fondere | TOP | 12 | pz | 31 | 33,33 | 1.033,33 | | |
| | integrati da fondere | TOP | 15 | pz | 0 | 18,13 | 0,00 | | |
| | integrati da fondere | TOP | 15 | pz | 6 | 26,40 | 158,40 | | |
| | integrati da fondere | TOP | 15 | pz | 0 | 31,53 | 0,00 | | |
| | integrati da fondere | TOP | 15 | pz | 0 | 39,20 | 0,00 | | |
| | integrati da fondere | TOP | 15 | pz | 0 | 27,60 | 0,00 | | |
| | integrati da fondere | TOP | 15 | pz | 0 | 36,00 | 0,00 | | |
| | integrati da fondere | TOP | 15 | pz | 0 | 43,33 | 0,00 | | |
| | integrati da fondere | TOP | 15 | pz | 2 | 53,73 | 107,47 | | |
| | integrati da fondere | TOP | 15 | pz | 0 | 63,60 | 0,00 | | |
| | integrati fusi > 1000 x 660 | TOP | 15 | pz | 0 | 110,00 | 0,00 | | |
| | integrati fusi < 1000 x 660 | TOP | 15 | pz | 1 | 93,33 | 93,33 | | |
| | integrati forati e pantografati < 1400 | TOP | 15 | pz | 1 | 139,33 | 139,33 | | |
| | integrati forati e pantografati > 1400 | TOP | 15 | pz | 0 | 186,67 | 0,00 | | |
| | integrati forati e pantografati > 1400 | TOP | 19 | pz | 0 | 220,00 | 0,00 | | |
| | top cliente mdc da 602x501 clear | TOP | 15 | pz | 0 | 52,80 | 0,00 | | |
| | top cliente mdc da 802x501 clear | TOP | 15 | pz | 0 | 58,40 | 0,00 | | |
| | top cliente mdc da 1202x501 clear | TOP | 15 | pz | 0 | 94,40 | 0,00 | | |
| | top cliente mdc da 602x501 clear scarti ossidati | TOP | 15 | pz | 0 | 32,40 | 0,00 | | |
| | top cliente mdc da 802x501 clear scarti ossidati | TOP | 15 | pz | 0 | 36,40 | 0,00 | | |
| | top cliente mdc da 1202x501 clear scarti ossidati | TOP | 15 | pz | 0 | 56,00 | 0,00 | | |
| | top cliente mdc da 602x501 trasparenti non vernic. | TOP | 15 | pz | 0 | 32,40 | 0,00 | | |
| | top cliente mdc da 802x501 trasparenti non vernic. | TOP | 15 | pz | 0 | 36,40 | 0,00 | | |
| | top cliente mdc da 1202x501 trasparenti non vernic. | TOP | 15 | pz | 0 | 56,00 | 0,00 | | |
| | top cliente mdc da 602x501 clear | TOP | 15 | pz | 0 | 0,00 | 0,00 | | |
| | top cliente mdc da 802x501 clear | TOP | 15 | pz | 0 | 0,00 | 0,00 | | |
| | top cliente mdc da 1202x501 clear | TOP | 15 | pz | 0 | 0,00 | 0,00 | | |
| | top cliente mdc da 602x501 clear scarti ossidati | TOP | 15 | pz | 40 | 26,40 | 1.056,00 | | |
| | top cliente mdc da 802x501 clear scarti ossidati | TOP | 15 | pz | 28 | 29,20 | 817,60 | | |
| | top cliente mdc da 1202x501 clear scarti ossidati | TOP | 15 | pz | 36 | 47,20 | 1.699,20 | | |
| | top cliente mdc da 602x501 trasparenti non vernic. | TOP | 15 | pz | 27 | 52,80 | 1.425,60 | | |
| | top cliente mdc da 802x501 trasparenti non vernic. | TOP | 15 | pz | 5 | 58,40 | 292,00 | | |
| | top cliente mdc da 1202x501 trasparenti non vernic. | TOP | 15 | pz | 16 | 94,40 | 1.510,40 | | |
| cucine | | | | | | | | | |
| | piani cucina verniciati (mq.) | TOP | 10 | pz | 0 | | 0,00 | | |
| | piani cucina pantografati (mq.) | TOP | 10 | pz | 0 | 213,33 | 0,00 | | |
| | piani cucina solo taglio (mq.) | TOP | 10 | pz | 0 | 113,33 | 0,00 | | |
| | schienali verniciati (mq.) | TOP | 10 | pz | 0 | | 0,00 | | |
| campioncini | | | | | | | | | |
| | campioncini falper 220x40 mm | TOP | 4 | pz | 0 | 3,04 | 0,00 | | |

consulenza di valutazione

allegato.3 - pagina 83

franco facin

ingegnere

AT S.r.l. (in liquidazione)

Tribunale di Pordenone - Fallimento n° 75.2015

Beni iscritti all'attivo della Società: Magazzino

Valore di Mercato «VM» (in continuità d'uso) e Valore di Liquidazione «VL» al 30.09.2015 (consistenza al 22.09.2015)

magazzino: dettaglio giacenze e valori attribuiti (spessore Sp = mm)

| codice | descrizione | ubicaz. | consistenza | | | costo riferimento | | valutazione | |
|---|--|--------------|-------------|-------|------|-------------------|------------------|------------------|-----------------|
| | | | Sp | unif. | Q.ta | €/unit. | totale € | VM | VL |
| componenti di alluminio | | | | | | | | | |
| | bordo toph 40mm-barre 4200 mm finitura "0 chimico" c/pellicola protettiva | TOP | | pz | 600 | 9,80 | 5.880,00 | | |
| | bordo toph 40mm-barre 4200 mm finitura "lucido spazz." c/pellicola protettiva | TOP | | pz | 100 | 13,21 | 1.321,33 | | |
| | bordo top h.63mm in barre da 4200 mm finitura "0 chimico" c/pellicola protettiva | TOP | | pz | 80 | 14,00 | 1.120,00 | | |
| | bordo toph 63mm-barre 4200 mm finitura "lucido spazz." c/pellicola protettiva | TOP | | pz | 40 | 14,00 | 560,00 | | |
| | profilo alluminio ad "I" 20x10 finitura "0" chimico | TOP | | pz | 150 | 7,37 | 1.104,90 | | |
| | profilo alluminio ad "I" 20x10 finitura inox | TOP | | pz | 120 | 10,03 | 1.204,08 | | |
| | raccordo in alluminio per bordo top h.40mm finitura argenteo | TOP | | pz | 132 | 6,12 | 807,84 | | |
| | raccordo in alluminio per bordo top h.40 mm finitura inox | TOP | | pz | 0 | | 0,00 | | |
| | raccordo in alluminio per bordo top h.60 mm finitura argenteo spazzolato | TOP | | pz | 196 | 6,73 | 1.319,73 | | |
| | raccordo in alluminio per bordo top h.60 mm finitura 6 cromo | TOP | | pz | 0 | | 0,00 | | |
| sub-totale TOP cucine | | | | | | | 38.658,80 | 16.000,00 | 1.500,00 |
| Campioni e Fuori Misura | | | | | | | | | |
| CAMP67803 | ex.ac 122x443x4 flp-temp-y1378.nero-bord pul-fil vern- pannello t | taglio | 4 | pz | 2 | 0,68 | 1,36 | | |
| CAMP67804 | ex.ac 346x443x4 flp-temp-y1378.nero-bord pul-fil vern- pannello t | taglio | 4 | pz | 1 | 1,93 | 1,93 | | |
| JSSTR002 | ve.xc.ac 440x400x15 jit flp- smu-y21415 -bord pul-toll. +/-0,5 | verniciatura | 15 | pz | 1 | 7,61 | 7,61 | | |
| CAMP53672 | ve.bi 1200x700x8 flp-sag-temp-inco.placche- | temp | 8 | pz | 5 | 8,71 | 43,57 | | |
| CAMP62324 | po.neve 357x447x3 flp-telaio alluminio-mod.maxima | fl | 3 | pz | 50 | 5,77 | 288,67 | | |
| CAMP62325 | po.nero 357x447x3 flp-telaio titanio-mod.kalea | tg | 3 | pz | 50 | 5,78 | 288,97 | | |
| CAMP62713 | ve.xc 600x1200x10 flp*-sag*temp-ycamp.pantone 403 c bianco a c | temp | 10 | pz | 22 | 19,77 | 434,98 | | |
| CAMP66463 | ve.ch 593x274x4 flp-tem-y1104-filetti puliti | ctlm | 4 | pz | 1 | 1,01 | 1,01 | | |
| CAMP66597 | ve.xc 2497x926x3 flp-y61551.pioggia-biad-bordi puliti-fil.inf.ver | ctlm | 3 | pz | 4 | 16,53 | 66,13 | | |
| CAMP67798 | ve.ch 792x482x4 flp-bis-temp-y17445.cenere | ctlm | 4 | pz | 1 | 4,52 | 4,52 | | |
| CAMP67920 | acid 655x1978x8 flp-smu-asol-c/m-tem vf.a.ps.dx | temp | 8 | pz | 1 | 20,21 | 20,21 | | |
| CAMP68082 | ve.bi 1093x1900x6 flp-smu-c/m-tem vf.uni.06 | temp | 6 | pz | 1 | 16,79 | 16,79 | | |
| CAMP68165 | acid 1375x1978x8 flp-smu-c/m-tem vf.uni.08 | fl | 8 | pz | 1 | 42,43 | 42,43 | | |
| CAMP68205 | ve.br 795x1978x8 flp-smu-asol-c/m-tem vf.a.ps.sx | temp | 8 | pz | 1 | 26,78 | 26,78 | | |
| CAMP68541 | ve.bi 512x1966x8 flp-smu-for-tem vp.cl.dx | temp | 8 | pz | 1 | 12,44 | 12,44 | | |
| CAMP68542 | ve.bi 719x1978x8 flp-smu-for-tem vf.7f.cl.dx | temp | 8 | pz | 1 | 16,75 | 16,75 | | |
| CAMP68543 | ve.bi 1050x1979x6 flp-smu-tem vf.sl | temp | 6 | pz | 2 | 16,80 | 33,60 | | |
| CAMP68590 | ve.bi 703x1957x6 flp-smu-temp-c/m | temp | 6 | pz | 1 | 19,38 | 19,38 | | |
| CAMP68591 | ve.bi 767x1961x6 flp-smu-for-temp-c/m-11 | temp | 6 | pz | 1 | 23,19 | 23,19 | | |
| CAMP68592 | ve.bi 865x1885x6 flp-smu-for-temp-c/m-05 | temp | 6 | pz | 2 | 24,97 | 49,93 | | |
| CAMP68704 | ve.bi 1075x1978x8 flp-smu-c/m-tem vf.uni.08 | temp | 8 | pz | 1 | 22,06 | 22,06 | | |
| CAMP68705 | ve.bi 667x1950x6 flp-smu-for-tem vp.lk.sc | temp | 6 | pz | 1 | 12,52 | 12,52 | | |
| CAMP68706 | ve.bi 605x1893x6 flp-smu-c/m-tem vf.uni.06 | temp | 6 | pz | 1 | 9,26 | 9,26 | | |
| CAMP68707 | ve.bi 524x1979x6 flp-smu-for-tem vf.7f.sm.sx | temp | 6 | pz | 1 | 10,38 | 10,38 | | |
| CAMP68708 | ve.bi 755x1979x6 flp-smu-tem vf.sl | temp | 6 | pz | 1 | 12,08 | 12,08 | | |
| CAMP68709 | ve.bi 765x1979x6 flp-smu-for-c/m-tem vf.3f.lat.06 | temp | 6 | pz | 1 | 14,24 | 14,24 | | |
| CAMP68710 | ve.bi 702x1950x6 flp-smu-for-tem vp.lk.sc | temp | 6 | pz | 1 | 13,07 | 13,07 | | |
| CAMP68711 | ve.bi 443x1875x6 flp-smu-for-c/m-tem vp.al | temp | 6 | pz | 1 | 8,72 | 8,72 | | |
| CAMP68712 | ve.bi 443x1875x6 flp-smu-for-c/m-tem vp.al | temp | 6 | pz | 1 | 8,72 | 8,72 | | |
| CAMP68718 | cincilla 675x1893x6 flp-smu-c/m-tem vf.uni.06 | temp | 6 | pz | 1 | 16,56 | 16,56 | | |
| CC | cincilla 385x1963x6 flp-smu-for-tem vp.qs | temp | 6 | pz | 1 | 11,79 | 11,79 | | |
| CC | ve.bi 743x1875x6 flp-smu-for-c/m-tem vp.al | temp | 6 | pz | 1 | 13,26 | 13,26 | | |
| CC | cincilla 298x1875x6 flp-smu-for-c/m-tem vp.al | temp | 6 | pz | 1 | 9,24 | 9,24 | | |
| CC | ve.bi 646x1978x8 flp-smu-for-c/m-tem vf.3f.lat | for | 8 | pz | 2 | 15,26 | 30,51 | | |
| CC | cincilla 515x1893x6 flp-smu-c/m-tem vf.uni.06 | temp | 6 | pz | 1 | 12,63 | 12,63 | | |
| CC | cincilla 298x1875x6 flp-smu-for-c/m-tem vp.al | temp | 6 | pz | 1 | 9,24 | 9,24 | | |
| CC | ve.bi 743x1875x6 flp-smu-for-c/m-tem vp.al | temp | 6 | pz | 1 | 13,26 | 13,26 | | |
| CC | ve.bi 392x1856x6 flp-smu-for-tem vp.cr.sf.dx | temp | 6 | pz | 1 | 7,88 | 7,88 | | |
| CC | cincilla 315x1893x6 flp-smu-c/m-tem vf.uni.06 | temp | 6 | pz | 1 | 9,73 | 9,73 | | |
| sub-totale campioni e fuori misura | | | | | | | 1.645,42 | 1.000,00 | 100,00 |
| Ante MDF Jesse | | | | | | | | | |
| | Anta Mdf - 158x448 | | | pz | 14 | 4,74 | 66,36 | | |
| | Anta Mdf - 238x598 | | | pz | 4 | 6,29 | 25,16 | | |
| | Anta Mdf - 238x898 | | | pz | 3 | 7,44 | 22,32 | | |

consulenza di valutazione

allegato.3 - pagina 84

franco facin

ingegnere

AT S.r.l. (in liquidazione)

Tribunale di Pordenone - Fallimento n° 75.2015

Beni iscritti all'attivo della Società: Magazzino

Valore di Mercato «VM» (in continuità d'uso) e Valore di Liquidazione «VL» al 30.09.2015 (consistenza al 22.09.2015)

magazzino: dettaglio giacenze e valori attribuiti (spessore Sp - mm)

| codice | descrizione | ubicaz. | consistenza | | | costo riferimento | | valutazione | |
|-----------|--|------------|-------------|-------|-------|-------------------|------------|-------------|----------|
| | | | Sp | unità | Q.tà | €/unità | totale € | VM | VL |
| | Anta Mdf - 238x1198 | | | pz | 8 | 9,92 | 79,36 | | |
| | Anta Mdf - 288x1170 | | | pz | 6 | 11,73 | 70,38 | | |
| | Anta Mdf - 288x1470 | | | pz | 5 | 14,73 | 73,65 | | |
| | Anta Mdf - 318x448 | | | pz | 4 | 6,29 | 25,16 | | |
| | Anta Mdf - 318x598 | | | pz | 29 | 6,62 | 191,98 | | |
| | Anta Mdf - 318x898 | | | pz | 1 | 9,94 | 9,94 | | |
| | Anta Mdf - 318x1198 | | | pz | 21 | 13,26 | 278,46 | | |
| | Anta Mdf - 318x1798 | | | pz | 2 | 19,90 | 39,80 | | |
| | Anta Mdf - 478x598 | | | pz | 5 | 9,95 | 49,75 | | |
| | Anta Mdf - 478x898 | | | pz | 4 | 14,94 | 59,76 | | |
| | Anta Mdf - 478x1198 | | | pz | 5 | 19,93 | 99,65 | | |
| | Anta Mdf - 608x1170 | | | pz | 4 | 24,76 | 99,04 | | |
| | Anta Mdf - 608x1470 | | | pz | 6 | 29,42 | 176,52 | | |
| | Anta Mdf - 638x298 | | | pz | 14 | 6,62 | 92,68 | | |
| | Anta Mdf - 638x448 | | | pz | 2 | 9,95 | 19,90 | | |
| | Anta Mdf - 638x598 | | | pz | 32 | 13,28 | 424,96 | | |
| | Anta Mdf - 928x1170 | | | pz | 6 | 35,74 | 214,44 | | |
| | Anta Mdf - 928x1470 | | | pz | 6 | 44,91 | 269,46 | | |
| | Anta Mdf - 958x298 | | | pz | 5 | 9,93 | 49,65 | | |
| | Anta Mdf - 958x448 | | | pz | 9 | 14,94 | 134,46 | | |
| | Anta Mdf - 958x598 | | | pz | 3 | 19,94 | 59,82 | | |
| | Anta Mdf - 1248x870 | | | pz | 6 | 35,74 | 214,44 | | |
| | Anta Mdf - 1248x1470 | | | pz | 6 | 60,39 | 362,34 | | |
| | Anta Mdf - 1278x298 | | | pz | 4 | 13,25 | 53,00 | | |
| | Anta Mdf - 1278x448 | | | pz | 9 | 19,92 | 179,28 | | |
| | Anta Mdf - 1278x598 | | | pz | 11 | 26,60 | 292,60 | | |
| | Anta Mdf - 1568x870 | | | pz | 6 | 44,91 | 269,46 | | |
| | Anta Mdf - 1568x1170 | | | pz | 6 | 60,39 | 362,34 | | |
| | Anta Mdf - 1598x448 | | | pz | 11 | 24,91 | 274,01 | | |
| | Anta Mdf - 1918x448 | | | pz | 8 | 28,29 | 226,32 | | |
| | Anta Mdf - 1918x598 | | | pz | 3 | 37,76 | 113,28 | | |
| | sub-totale ante MDF Jesse | | | | | | 4.979,73 | 2.000,00 | 400,00 |
| | totale semilavorati | | | | | | 248.953,12 | 100.000,00 | 5.000,00 |
| | Prodotti Finiti | | | | | | | | |
| | Prodotti di Serie | | | | | | | | |
| AAT000037 | ve.bi 1100x360x6 fgp-tem | mag.uscita | | pz | 25 | 16,72 | 418,00 | | |
| ALF000061 | ve.bi cina flp 435x287x8 | in viaggio | | pz | 100 | 1,31 | 131,00 | | |
| ALF000083 | ve.bi cina flp 287x275x8 | in viaggio | | pz | 200 | 0,84 | 168,00 | | |
| ALF000101 | ve.bi cina flp 1235x287x8 | in viaggio | | pz | 30 | 4,00 | 120,00 | | |
| ALF000158 | ve.bi pilkington -mod.day12 flp 467x435x8 | in viaggio | | pz | 80 | 1,82 | 145,60 | | |
| ALF000159 | ve.bi pilkington -mod.day12 flp 595x467x8 | in viaggio | | pz | 150 | 2,50 | 375,00 | | |
| ALF000195 | lu.ge 452x50x3 flp -mod.monaco | mag.uscita | | pz | 616 | 1,10 | 677,60 | | |
| ALL000001 | lu.bi cina fgp 1027,5x697,5x3 | in viaggio | | pz | 250 | 5,34 | 1.335,00 | | |
| ALL000016 | lu.bi cina fgp 1027,5x797,5x3 | in viaggio | | pz | 150 | 6,68 | 1.002,00 | | |
| ALL000048 | lu.bi cina fgp 1197,5x597,5x3 | in viaggio | | pz | 50 | 3,60 | 180,00 | | |
| ARI000022 | ve.ch 887x290x4 sag fgr-tem (sag.sfilettata) | mag.uscita | | pz | 3 | 3,13 | 9,39 | | |
| ARIACI021 | acid 218x758x4 fgr-tem - mod.curry | mag.uscita | | pz | 1 | 2,35 | 2,35 | | |
| ARB000002 | ve.bi sangalli -c/marchio flp-tem 1964x385x6 | in viaggio | | pz | 150 | 7,65 | 1.147,50 | | |
| ARB000004 | ve.bi sangalli -c/marchio flp-tem 1964x435x6 | in viaggio | | pz | 150 | 8,64 | 1.296,00 | | |
| ARB000006 | ve.bi sangalli flp-tem 1964x605x6 | in viaggio | | pz | 1.560 | 12,02 | 18.751,20 | | |
| ARB000020 | ve.bi sangalli flp-a.smu.-tem 1964x335x6 | in viaggio | | pz | 150 | 6,66 | 999,00 | | |
| ARR000042 | ve.xc 270x500x15 sag flp-tem- imbl | mag.uscita | | pz | 46 | 18,22 | 838,12 | | |
| ARR00M100 | ac/tree\1 1313x593x4 mag fgp-tem | mag.uscita | | pz | 20 | 26,36 | 527,20 | | |
| ARR00M101 | ac/tree\1 2033x443x4 mag fgp-tem | mag.uscita | | pz | 22 | 32,59 | 716,98 | | |
| ARR00M102 | ac/tree\1 2033x593x4 mag fgp-tem | mag.uscita | | pz | 22 | 40,73 | 896,06 | | |
| ARR0CM032 | ve.rifl.br 97x97x4 fgp-hd | mag.uscita | | pz | 463 | 1,39 | 643,57 | | |

consulenza di valutazione

allegato.3 - pagina 85

franco facin

ingegnere

AT S.r.l. (in liquidazione)

Tribunale di Pordenone - Fallimento n° 75.2015

Beni iscritti all'attivo della Società: Magazzino

Valore di Mercato «VM» (in continuità d'uso) e Valore di Liquidazione «VL» al 30.09.2015 (consistenza al 22.09.2015)

magazzino: dettaglio giacenze e valori attribuiti (spessore Sp - umi)

| codice | descrizione | ubicaz. | consistenza | | | costo riferimento | | valutazione | |
|-----------|---|------------|-------------|--------|--------|-------------------|----------|-------------|----|
| | | | Sp | unit | Q.li | €/unit | totale € | VM | VL |
| ARRBNL127 | acttree1 147x200x4 fgp-y1241 | mag.uscita | pz | 29 | 3,11 | 90,19 | | | |
| ARRBNL128 | tissuc 147x200x4 fgp-y1241 - lato stampato | mag.uscita | pz | 14 | 3,68 | 51,52 | | | |
| ARRNRO112 | acttree1 147x200x4 fgp-y1378 | mag.uscita | pz | 22 | 3,11 | 68,42 | | | |
| ARRTDM096 | acttree1 147x200x4 fgp-y1239 | mag.uscita | pz | 20 | 3,11 | 62,20 | | | |
| ART000080 | ve.bi 1114x1895x6 fip-smu-tem c/m-at-tempered | mag.uscita | pz | 9 | 23,53 | 211,77 | | | |
| ARY00M060 | acid 444x99x8 mag fip | mag.est | pz | 2.760 | 1,59 | 4.388,40 | | | |
| ARY00M061 | acid 210x99x8 mag fip | mag.est | pz | 320 | 0,90 | 288,00 | | | |
| ARYAC1008 | acid 295x99x8 fl | mag.est | pz | 200 | 1,34 | 268,00 | | | |
| ARYPRE007 | acid 444x99x8 fl | mag.uscita | pz | 288 | 1,59 | 457,92 | | | |
| B&B350035 | ve.ch 2367,5x990,5x4 fip-tem-00-2d.350 filetto vern. | mag.uscita | pz | 7 | 205,43 | 1.438,01 | | | |
| B&BBB050 | rfl.ch ss 978x335x4 fip-tem- y9556 -bord pul fil vern-retro a vista | mag.uscita | pz | 20 | 59,92 | 1.198,40 | | | |
| BSBALM004 | ve.bi 700x600x5 fip-tem-y1185-imb1 bordi puliti | in viaggio | pz | 150 | 8,86 | 1.329,00 | | | |
| BSBALM006 | ve.bi 600x450x5 fip-tem-y1185-imb1 bordi puliti | in viaggio | pz | 280 | 5,93 | 1.660,40 | | | |
| BSBBNL004 | ex.ch 700x600x5 fip-tem-y1241-imb1 bordi puliti | in viaggio | pz | 300 | 9,31 | 2.793,00 | | | |
| BSBBNL005 | ve.xc 600x450x5 fip-tem-y1241-imb1 bordi puliti | in viaggio | pz | 140 | 6,28 | 879,20 | | | |
| BSBNRO002 | ve.bi 900x650x5 fip-tem-y1378-imb1 bordi puliti | in viaggio | pz | 130 | 11,87 | 1.543,10 | | | |
| BSBNRO004 | ve.bi 700x600x5 fip-tem-y1378-imb1 bordi puliti | in viaggio | pz | 300 | 8,86 | 2.658,00 | | | |
| CAD000013 | ve.cer 294x294x4 fgp-smu | mag.est | pz | 25 | 7,86 | 196,50 | | | |
| CAD000017 | ve.bi 318x318x5 fgt-tem | mag.est | pz | 60 | 1,50 | 90,00 | | | |
| CAD000026 | ve.cer 389x340x4 fgp-ser-clo5211 | mag.uscita | pz | 52 | 15,82 | 822,64 | | | |
| CAD001004 | ve.bi 215x155x5 fgp-tem-jolo590 | mag.uscita | pz | 176 | 1,83 | 322,08 | | | |
| CAT000006 | ve.xc 707x550x15 sag fip-for- tem-imb2 -angoli in diamant-ikon | mag.uscita | pz | 11 | 54,84 | 603,24 | | | |
| COM000092 | ve.bi 318x245x8 fip-imb1 -mod.atlante new | mag.est | pz | 60 | 1,55 | 93,00 | | | |
| COP000048 | ve.bi 856x260x8 fip-imb1 -dis.q26/002-c/ferr | mag.est | pz | 22 | 4,42 | 97,24 | | | |
| COP000057 | ve.bi 833x260x8 fip-imb1 -dis.16c/997-c/ferr | mag.est | pz | 16 | 6,21 | 99,36 | | | |
| COP000071 | ve.bi 358x299x8 sag fip-imb1 -dis.q30/011-c/ferr | mag.est | pz | 18 | 3,06 | 55,08 | | | |
| DIS000035 | ve.bi 768x197x8 fip-smu-tem - c/m-vf.uni.08 | mag.uscita | pz | 1 | 23,45 | 23,45 | | | |
| DNK000001 | ve.ve 240x99,5x8 fip 1 l.lungo3 l. a nastro -xe | mag.est | pz | 4.100 | 0,52 | 2.132,00 | | | |
| DNK000002 | ve.ve 370x99,5x8 fip 1 l. lungo -3 l. a nastro -xe | mag.est | pz | 6.000 | 0,64 | 3.840,00 | | | |
| DNK000003 | ve.ve 440x99,5x8 fip 1 l. lungo -3 l. a nastro -xe | mag.est | pz | 44.100 | 0,74 | 32.634,00 | | | |
| DNK000004 | ve.ve 145x99,5x8 fip 1 l. lungo -3 l. a nastro -xe | mag.est | pz | 1.050 | 0,43 | 451,50 | | | |
| DNK000005 | ve.ve 245x99,5x8 fip 1 l. lungo -3 l. a nastro -xe | mag.est | pz | 260 | 0,61 | 158,60 | | | |
| DNK000006 | ve.ve 295x99,5x8 fip 1 l. lungo -3 l. a nastro -xe | mag.est | pz | 200 | 0,69 | 138,00 | | | |
| DNK000007 | ve.ve 345x99,5x8 fip 1 l. lungo -3 l. a nastro -xe | mag.est | pz | 500 | 0,72 | 360,00 | | | |
| DNK000008 | ve.ve 395x99,5x8 fip 1 l. lungo -3 l. a nastro -xe | mag.est | pz | 750 | 0,74 | 555,00 | | | |
| DNK000009 | ve.ve 445x99,5x8 fip 1 l. lungo -3 l. a nastro -xe | mag.est | pz | 1.000 | 0,80 | 800,00 | | | |
| DNK000010 | ve.ve 645x99,5x8 fip 1 l. lungo -3 l. a nastro -xe | mag.est | pz | 60 | 1,15 | 69,00 | | | |
| DNK000011 | ve.ve 745x99,5x8 fip 1 l. lungo -3 l. a nastro -xe | mag.est | pz | 300 | 1,31 | 393,00 | | | |
| DNK000034 | ve.ve 390x99,5x8 fip -1 l.lungo3 l.a nastro-xe | mag.est | pz | 3.383 | 0,58 | 1.962,14 | | | |
| ELP000011 | lu.bi 1200x700x4 fgp -parzializzato-sabbiato | mag.est | pz | 160 | 13,73 | 2.196,80 | | | |
| ELP000012 | lu.bi 800x700x4 fgp -parzializzato-sabbiato | mag.est | pz | 50 | 9,50 | 475,00 | | | |
| EURBEU001 | ve.xc 694x144x4 fip-tem- y01500-bord pul-fil vern | mag.uscita | pz | 73 | 2,30 | 167,90 | | | |
| EURBEU004 | ve.xc 694x324x4 fip-tem- y01500-bord pul-fil vern | mag.uscita | pz | 1 | 3,23 | 3,23 | | | |
| EURBEU010 | ve.xc 147x394x4 fip-tem- y01500-bord pul-fil vern | mag.uscita | pz | 27 | 1,35 | 36,45 | | | |
| EURBEU012 | ve.xc 176x394x4 fip-tem- y01500-bord pul-fil vern | mag.uscita | pz | 26 | 1,11 | 28,86 | | | |
| EURBEU019 | ve.xc 914x494x4 fip-tem- y01500-bord pul-fil vern | mag.uscita | pz | 43 | 6,21 | 267,03 | | | |
| EURBEU022 | ve.xc 176x494x4 fip-tem- y01500-bord pul-fil vern | mag.uscita | pz | 30 | 1,37 | 41,10 | | | |
| EURBEU031 | ve.xc 1997x594x4 fip-tem- y01500-bord pul-fil vern | mag.uscita | pz | 40 | 15,85 | 634,00 | | | |
| EURBEU033 | ve.xc 147x594x4 fip-tem- y01500-bord pul-fil vern | mag.uscita | pz | 41 | 2,00 | 82,00 | | | |
| EURBEU034 | ve.xc 176x594x4 fip-tem- y01500-bord pul-fil vern | mag.uscita | pz | 30 | 1,62 | 48,60 | | | |
| EURBEU037 | ve.xc 147x794x4 fip-tem- y01500-bord pul-fil vern | mag.uscita | pz | 63 | 2,66 | 167,58 | | | |
| EURBEU039 | ve.xc 147x894x4 fip-tem- y01500-bord pul-fil vern | mag.uscita | pz | 29 | 2,98 | 86,42 | | | |
| EURBEU042 | ve.xc 344x894x4 fip-tem- y01500- bord pul-fil vern | mag.uscita | pz | 30 | 4,33 | 129,90 | | | |
| EURBEU044 | ve.xc 2000x577x4 fip-tem- y01500-bord pul-fil vern | mag.uscita | pz | 52 | 15,45 | 803,40 | | | |
| EURBEU045 | ve.xc 627x697x4 fip-tem- y01500-bord pul-fil vern | mag.uscita | pz | 173 | 6,00 | 1.038,00 | | | |
| EURBEU046 | ve.xc 367x347x4 fip-tem- y01500-bord pul-fil vern | mag.uscita | pz | 54 | 1,90 | 102,60 | | | |
| EURBEU050 | ve.xc 917x367x4 fip-tem- y01500-bord pul-fil vern | mag.uscita | pz | 32 | 4,72 | 151,04 | | | |
| EURBEU070 | ve.xc 596,5x149,5x4 fip-tem- y01500-bord pul c/parte dritta pulita | mag.uscita | pz | 105 | 2,85 | 299,25 | | | |

consulenza di valutazione

allegato.3 - pagina 86

franco facin

ingegnere

AT S.r.l. (in liquidazione)

Tribunale di Pordenone - Fallimento n° 75.2015

Beni iscritti all'attivo della Società: Magazzino

Valore di Mercato «VM» (in continuità d'uso) e Valore di Liquidazione «VL» al 30.09.2015 (consistenza al 22.09.2015)

magazzino: dettaglio giacenze e valori attribuiti (- spessore Sp - mm)

| codice | descrizione | ubicaz. | consistenza | | | costo riferimento | | valutazione | |
|-----------|--|------------|-------------|------|------|-------------------|-----------|-------------|----|
| | | | Sp | unif | Q.tà | €/unif | totale € | VM | VL |
| EURBEU072 | ve.xc 367x697x4 flp-tem-y01500-bord pul-fil vern | mag.uscita | | pz | 105 | 3,63 | 381,15 | | |
| EUREUG003 | acid 147x594x4 flp-tem-y61471 bord pul-fil vern | mag.uscita | | pz | 20 | 2,33 | 46,60 | | |
| EUREUG007 | acid 694x494x4 flp-tem-y61471 bord pul-fil vern | mag.uscita | | pz | 40 | 5,97 | 238,80 | | |
| EUREUG018 | acid 147x494x4 flp-tem-y61471 bord pul-fil vern | mag.uscita | | pz | 30 | 1,95 | 58,50 | | |
| EUREUG039 | acid 914x594x4 flp-tem-y61471 bord pul-fil vern | mag.uscita | | pz | 35 | 9,28 | 324,80 | | |
| EUREUG069 | acid 596,5x149,5x4 flp-tem-y61471 bord pul c/parte dritta pulita a | mag.uscita | | pz | 57 | 3,10 | 176,70 | | |
| FOAACI008 | acid 716x443x4 fgt-tem - mod.alusystem | mag.uscita | | pz | 1 | 3,79 | 3,79 | | |
| FOACO009 | ve.ch 404x403x4 fgp-tem-co3 - mod.asia | mag.uscita | | pz | 1 | 3,08 | 3,08 | | |
| FRAACI008 | acid 350x160x8 flp-tem | mag.uscita | | pz | 520 | 2,19 | 1.138,80 | | |
| FRAACI009 | acid 500x160x8 flp-tem | mag.uscita | | pz | 310 | 2,64 | 818,40 | | |
| FRB000158 | ve.xc.ac 807x285x4 flp-smu - optwhite geätzt | mag.uscita | | pz | 1 | 8,66 | 8,66 | | |
| FRG000005 | acid 562x372x4 fgt-tem - mod.metropolitan | mag.uscita | | pz | 185 | 2,48 | 458,80 | | |
| GER000001 | lu.bi lu.bi 777x259x3+3 flp- inco | mag.uscita | | pz | 3 | 12,54 | 37,62 | | |
| GER000002 | lu.bi lu.bi 777x576x3+3 flp- inco | mag.uscita | | pz | 1 | 18,90 | 18,90 | | |
| JSS000095 | ve.bi 412x250x8 flp-imb1c/ferr. -xe | mag.est | | pz | 250 | 3,71 | 927,50 | | |
| JSS000247 | ve.ge 1197x2581x4 flp-tem-ser dis.2c-e013r-serigr.caldo | mag.uscita | | pz | 8 | 43,11 | 344,88 | | |
| JSS00M047 | ve.ch 1290x1196x4 mag fgp-ser screen | mag.uscita | | pz | 11 | 15,45 | 169,95 | | |
| JSS00M049 | ve.xc.ac 1595x1197x4 mag fgp-ser -scripta | mag.uscita | | pz | 24 | 64,80 | 1.555,20 | | |
| KIS000011 | ve.bi 206x155x6 flp-xc | mag.est | | pz | 200 | 0,87 | 174,00 | | |
| KIS000022 | lu.bi cima flp 701x264x3 | in viaggio | | pz | 100 | 1,27 | 127,00 | | |
| KIS000048 | ve.bi 406x305x6 flp | mag.est | | pz | 30 | 1,27 | 38,10 | | |
| KIS000074 | ve.bi 456x455x6 flp | mag.est | | pz | 30 | 1,97 | 59,10 | | |
| KIS000106 | lu.bi cima flp 701x314x3 | in viaggio | | pz | 200 | 1,71 | 342,00 | | |
| L&SBNL003 | ve.xc 200x50x4 flp-y1241 - bordi puliti | mag.uscita | | pz | 14 | 2,23 | 31,22 | | |
| L&SNRO002 | ve.ch 1208x50x4 flp-y1378 -bord puliti | mag.est | | pz | 51 | 8,64 | 440,64 | | |
| LAP000011 | ve.bi 1200x700x10 ovale flp-bis-tem-imb1 | in viaggio | | pz | 50 | 26,09 | 1.304,50 | | |
| LAP000014 | ve.bi 850x850x10 rotondo flp-bis-tem-imb1 | in viaggio | | pz | 50 | 21,04 | 1.052,00 | | |
| LER000001 | ve.ch 400x400x140 sag flp-for-imb1 -vasque edoline | mag.est | | pz | 208 | 49,18 | 10.229,44 | | |
| MAJNRO003 | ve.bi 2000x1000x12 sag flp-tem y1378-imb1 1280282-n06 | mag.uscita | | pz | 3 | 274,59 | 823,77 | | |
| MBL000005 | ve.ch 2513x442x4 fgt | mag.uscita | | pz | 22 | 7,95 | 174,90 | | |
| MBL000008 | ve.ch 713x592x4 fgt | mag.uscita | | pz | 22 | 2,84 | 62,48 | | |
| MBL000017 | ve.ch 1433x442x4 fgt | mag.uscita | | pz | 24 | 4,54 | 108,96 | | |
| MCZ000029 | ve.ch 432x213x5 fgp-tem-ser | mag.uscita | | pz | 171 | 10,24 | 1.751,04 | | |
| MOL000006 | ve.xc 262x262x282 flp-tem-inco imb1 -dis.fp/111-c/4 gommini ant | mag.uscita | | pz | 84 | 28,03 | 2.354,52 | | |
| MOL000008 | ve.xc 524x262x282 flp-tem-inco imb1 -dis.fp/110-c/4 gommini ant | mag.uscita | | pz | 113 | 48,36 | 5.464,68 | | |
| MOP00M001 | rifl.ch ss 202,5x472,5x4 mag flp-for-y9555 -bor+fil-pul-fil.sotto ve | mag.uscita | | pz | 57 | 4,43 | 252,51 | | |
| MOP00M002 | rifl.ch ss 232,5x272,5x4 mag flp-for-y9555 -bor+fil-pul-fil.sotto ve | mag.uscita | | pz | 26 | 3,16 | 82,16 | | |
| MOP00M003 | rifl.ch ss 232,5x342,5x4 mag flp-for-y9555 -bor+fil-pul-fil.sotto ve | mag.uscita | | pz | 28 | 3,67 | 102,76 | | |
| MOP00M004 | rifl.ch ss 232,5x412,5x4 mag flp-for-y9555 -bor+fil-pul-fil.sotto ve | mag.uscita | | pz | 59 | 4,18 | 246,62 | | |
| MOP00M005 | rifl.ch ss 232,5x692,5x4 mag flp-for-y9555 -bor+fil-pul-fil.sotto ve | mag.uscita | | pz | 35 | 5,95 | 208,25 | | |
| MOP00M006 | rifl.ch ss 232,5x832,5x4 mag flp-for-y9555 -bor+fil-pul-fil.sotto ve | mag.uscita | | pz | 63 | 6,72 | 423,36 | | |
| MOP00M007 | rifl.ch ss 232,5x1132,5x4 mag flp-for-y9555 -bor+fil-pul-fil.sotto ve | mag.uscita | | pz | 23 | 10,02 | 230,46 | | |
| MOP00M009 | rifl.ch ss 412,5x472,5x4 mag flp-for-y9555 -bor+fil-pul-fil.sotto ve | mag.uscita | | pz | 30 | 6,88 | 206,40 | | |
| MOP00M010 | rifl.ch ss 472,5x162,5x4 mag flp-for-y9555 -bor+fil-pul-fil.sotto vern-d | mag.uscita | | pz | 12 | 2,68 | 32,16 | | |
| MOP00M011 | rifl.ch ss 472,5x272,5x4 mag flp-for-y9555 -bor+fil-pul-fil.sotto ve | mag.uscita | | pz | 67 | 4,93 | 330,31 | | |
| MOP00M012 | rifl.ch ss 472,5x342,5x4 mag flp-for-y9555 -bor+fil-pul-fil.sotto ve | mag.uscita | | pz | 23 | 5,90 | 135,70 | | |
| MOP00M013 | rifl.ch ss 472,5x412,5x4 mag flp-for-y9555 -bor+fil-pul-fil.sotto ve | mag.uscita | | pz | 30 | 6,88 | 206,40 | | |
| MOP00M015 | rifl.ch ss 692,5x232,5x4 mag flp-for-y9555 -bor+fil-pul.sotto vern- | mag.uscita | | pz | 26 | 5,95 | 154,70 | | |
| MOP00M016 | rifl.ch ss 692,5x342,5x4 mag flp-for-y9555 -bor+fil-pul-fil.sotto ve | mag.uscita | | pz | 34 | 8,13 | 276,42 | | |
| MOP00M017 | rifl.ch ss 412,5x232,5x4 mag flp-for-y9555 -bor+fil-pul.sotto ver-d | mag.uscita | | pz | 17 | 4,18 | 71,06 | | |
| MOP00M018 | rifl.ch ss 472,5x692,5x4 mag flp-for-y9555 -bor+fil-pul-fil.sotto ve | mag.uscita | | pz | 7 | 11,59 | 81,13 | | |
| MOP00M019 | rifl.ch ss 472,5x1132,5x4 mag flp-for-y9555 -bor+fil-pul-fil.sotto ve | mag.uscita | | pz | 12 | 16,96 | 203,52 | | |
| MOP00M020 | rifl.ch ss 692,5x412,5x4 mag flp-for-y9555 -bor+fil-pul-fil.sotto ve | mag.uscita | | pz | 7 | 9,58 | 67,06 | | |
| MOP00M021 | rifl.ch ss 832,5x232,5x4 mag flp-for-y9555 -bor+fil-pul.sotto ve | mag.uscita | | pz | 13 | 6,72 | 87,36 | | |
| MOP00M022 | rifl.ch ss 832,5x412,5x4 mag flp-for-y9555 -bor+fil-pul-fil.sotto ve | mag.uscita | | pz | 25 | 10,94 | 273,50 | | |
| MOP00M023 | rifl.ch ss 952,5x342,5x4 mag flp-for-y9555 -bor+fil-pul-fil.sotto ve | mag.uscita | | pz | 13 | 10,36 | 134,68 | | |
| MOPBAC018 | rifl.ch ss 692,5x342,5x4 flp-for- y9555 -bor+fil-pul-fil.sotto vern-d | mag.uscita | | pz | 37 | 8,13 | 300,81 | | |
| MOPBAC020 | rifl.ch ss 832,5x232,5x4 flp-for- y9555 -bor+fil-pul-fil.sotto vern-d | mag.uscita | | pz | 58 | 6,72 | 389,76 | | |

consulenza di valutazione

allegato.3 - pagina 87

franco facin

ingegnere

AT S.r.l. (in liquidazione)

Tribunale di Pordenone - Fallimento n° 75.2015

Beni iscritti all'attivo della Società: Magazzino

Valore di Mercato «VM» (in continuità d'uso) e Valore di Liquidazione «VL» al 30.09.2015 (consistenza al 22.09.2015)

magazzino: dettaglio giacenze e valori attribuiti (=pesore Sp + unit)

| codice | descrizione | ubicaz. | consistenza | | | costo riferimento | | valutazione | |
|-----------|---|------------|-------------|-------|--------|-------------------|----------|-------------|----|
| | | | Sp | unif | Q.tà | €/unif | totale € | VM | VL |
| MOPGRF011 | rifl.ch ss 472,5x162,5x4 flp- y5224 -bor+fil-pul-fil.sotto vern-dis.1 | mag.uscita | pz | 2 | 2,68 | 5,36 | | | |
| MTXPRE018 | ve.bi 1800x800x12 pre flp-smu- 00-imb1 | mag.uscita | pz | 12 | 40,10 | 481,20 | | | |
| MVM000051 | lu.bi 598x578x3 fgp | in viaggio | pz | 100 | 2,93 | 293,00 | | | |
| MVM000067 | ve.bi 767x258x4 fgp-tem | in viaggio | pz | 1.050 | 2,26 | 2.373,00 | | | |
| MVMLKU001 | lu.bi 558x98x3 fgp-ku-parz-xe-(articolo in eliminazione) | mag.est | pz | 2.100 | 3,63 | 7.623,00 | | | |
| NPL000206 | ve.bi 572x203x8 flp-imb1 | mag.est | pz | 10 | 1,63 | 16,30 | | | |
| NPL000208 | ve.bi 419x299x8 flp-imb1 | mag.est | pz | 80 | 1,73 | 138,40 | | | |
| NPL000211 | ve.bi 879x299x8 flp-imb2 | mag.est | pz | 15 | 6,31 | 94,65 | | | |
| NPL000213 | ve.bi 572x299x8 flp-imb2 | mag.est | pz | 140 | 4,20 | 588,00 | | | |
| NPL000214 | ve.bi 1185x299x8 flp-imb1 | mag.est | pz | 22 | 4,47 | 98,34 | | | |
| NPL000215 | ve.bi 1185x299x8 flp-imb2 | mag.est | pz | 29 | 8,44 | 244,76 | | | |
| NPL000216 | ve.bi 419x395x8 flp-imb1 | mag.est | pz | 20 | 2,22 | 44,40 | | | |
| NPL000217 | ve.bi 419x395x8 flp-imb2 | mag.est | pz | 50 | 4,07 | 203,50 | | | |
| NPL000218 | ve.bi 879x395x8 flp-imb1 | mag.est | pz | 130 | 4,39 | 570,70 | | | |
| NPL000220 | ve.bi 572x395x8 flp-imb2 | mag.est | pz | 59 | 5,46 | 322,14 | | | |
| NPL000222 | ve.bi 572x300x8 sag flp-imb1 | mag.est | pz | 60 | 2,94 | 176,40 | | | |
| NPL000223 | ve.bi 572x295x8 sag flp-imb1 | mag.est | pz | 100 | 2,90 | 290,00 | | | |
| NPL000224 | ve.bi 572x295x8 sag flp-imb2 | mag.est | pz | 22 | 5,60 | 123,20 | | | |
| NPL000225 | ve.bi 572x395x8 sag flp-imb1 | mag.est | pz | 320 | 3,30 | 1.056,00 | | | |
| NPL000226 | ve.bi 572x395x8 sag flp-imb2 | mag.est | pz | 50 | 6,27 | 313,50 | | | |
| NPL000231 | ve.bi 266x299x8 flp-imb2 | mag.est | pz | 100 | 2,97 | 297,00 | | | |
| NPL000234 | ve.bi 888x320x8 flp-imb1 | mag.est | pz | 53 | 4,90 | 259,70 | | | |
| NPL000236 | ve.bi 879x395x8 flp-imb2 | mag.est | pz | 20 | 8,27 | 165,40 | | | |
| NPL000242 | ve.bi 1185x395x8 flp-imb2 | mag.est | pz | 30 | 11,07 | 332,10 | | | |
| NPL000257 | ve.bi 572x300x8 sag flp-imb2 | mag.est | pz | 20 | 5,61 | 112,20 | | | |
| NPL000276 | ve.bi 572x523x8 flp-imb1 | mag.est | pz | 50 | 5,36 | 268,00 | | | |
| NPL000277 | ve.bi 879x523x8 flp-imb1 | mag.est | pz | 70 | 5,96 | 417,20 | | | |
| NPL000300 | ve.bi 419x523x8 flp-imb1 | mag.est | pz | 60 | 3,03 | 181,80 | | | |
| NPL000301 | ve.bi 879x203x8 flp-imb1 | mag.est | pz | 20 | 2,47 | 49,40 | | | |
| NPL000341 | ve.bi 419x297x8 flp | mag.est | pz | 30 | 1,44 | 43,20 | | | |
| NPL000343 | ve.bi 535x395x8 flp-imb1 | mag.est | pz | 60 | 3,40 | 204,00 | | | |
| NPL000350 | ve.bi 382x395x8 flp-imb1 | mag.est | pz | 60 | 3,52 | 211,20 | | | |
| NPL000360 | ve.bi 995x435x8 flp-imb1 | mag.est | pz | 300 | 7,04 | 2.112,00 | | | |
| NVAC32008 | ve.ch 712x441x4 fgt-tem-co32 | mag.uscita | pz | 2 | 10,30 | 20,60 | | | |
| NVM00M051 | ve.ch 491x421x4 mag flp-tem | mag.uscita | pz | 17 | 0,00 | 0,00 | | | |
| PAL000051 | ve.xc 670x535x260 sag flp-tem- inco | mag.uscita | pz | 42 | 125,40 | 5.266,80 | | | |
| PAR000045 | lu.bi 300x260x3 fgp -xe | mag.est | pz | 310 | 0,75 | 232,50 | | | |
| PAR000091 | ve.bi 1405x373x5 fgp-for-tem | mag.est | pz | 100 | 6,90 | 690,00 | | | |
| PAR000097 | ve.bi 1351x382x5 fgp-tem | mag.est | pz | 278 | 5,52 | 1.534,56 | | | |
| PARBCO001 | ve.xc 466x385x6 flp-smu-tem-ser.-bord.puliti-illuminato-at | mag.est | pz | 168 | 8,57 | 1.439,76 | | | |
| PARBCO004 | ve.xc 503x349x6 sag fgp-tem-y1065 -filetto sotto laccato-illuminat | mag.est | pz | 480 | 6,32 | 3.033,60 | | | |
| PARBCO007 | ve.xc 1426x182x6 sag fgp-for-tem-y1065 -filetto sotto laccato-illur | mag.est | pz | 280 | 8,84 | 2.475,20 | | | |
| PARBNP005 | ve.ch 976x286x4 flp-tem-y14854 filetto sotto laccato-xe-appaiato | mag.est | pz | 100 | 4,08 | 408,00 | | | |
| PARNRO002 | ve.bi 1208x464x6 sag fgp-tem-y1378-filetto sotto laccato-xe | mag.est | pz | 210 | 9,09 | 1.908,90 | | | |
| PNC000238 | ve.bi cina flp 295x161x6 | in viaggio | pz | 100 | 1,26 | 126,00 | | | |
| PNC000238 | ve.bi 161x295x6 flp-imb1 | mag.est | pz | 100 | 1,26 | 126,00 | | | |
| PNC000239 | ve.bi cina flp 395x161x6 | in viaggio | pz | 50 | 1,45 | 72,50 | | | |
| PNC000241 | ve.bi flp 295x261x6 | in viaggio | pz | 450 | 1,54 | 693,00 | | | |
| PNC000242 | ve.bi flp 395x261x6 | in viaggio | pz | 100 | 1,88 | 188,00 | | | |
| PNC000242 | ve.bi 261x395x6 flp-imb1 | mag.est | pz | 100 | 1,88 | 188,00 | | | |
| PNC000244 | ve.bi flp 361x295x6 | in viaggio | pz | 400 | 2,00 | 800,00 | | | |
| PNC000245 | ve.bi flp 395x361x6 | in viaggio | pz | 100 | 2,26 | 226,00 | | | |
| PNC000246 | ve.bi flp 461x195x6 | in viaggio | pz | 100 | 1,78 | 178,00 | | | |
| PNC000247 | ve.bi flp 461x295x6 | in viaggio | pz | 200 | 2,24 | 448,00 | | | |
| PNC000248 | ve.bi flp 461x395x6 | in viaggio | pz | 100 | 2,81 | 281,00 | | | |
| PNC000249 | ve.bi flp 495x461x6 | in viaggio | pz | 100 | 3,24 | 324,00 | | | |
| PNC000249 | ve.bi 461x495x6 flp-imb1 | mag.est | pz | 45 | 3,24 | 145,80 | | | |
| PNC000250 | ve.bi flp 561x195x6 | in viaggio | pz | 300 | 2,00 | 600,00 | | | |

consulenza di valutazione

allegato.3 - pagina 88

franco facin

ingegnere

AT S.r.l. (in liquidazione)

Tribunale di Pordenone - Fallimento n° 75.2015

Beni iscritti all'attivo della Società: Magazzino

Valore di Mercato «VM» (in continuità d'uso) e Valore di Liquidazione «VL» al 30.09.2015 (consistenza al 22.09.2015)

magazzino: dettaglio giacenze e valori attribuiti (spessore Sp in mm)

| codice | descrizione | ubicaz. | consistenza | | | costo riferimento | | valutazione | |
|--|--|-------------|-------------|------|-------|-------------------|----------|-------------|----|
| | | | Sp | unit | Q.ta | €/unit | totale € | VM | VL |
| PNC000250 | ve.bi 561x195x6 flp-imb1 | mag.est | | pz | 30 | 2,00 | 60,00 | | |
| PNC000251 | ve.bi flp 561x295x6 | in viaggio | | pz | 330 | 2,63 | 867,90 | | |
| PNC000252 | ve.bi flp 561x395x6 | in viaggio | | pz | 440 | 2,73 | 1.201,20 | | |
| PNC000252 | ve.bi 561x395x6 flp-imb1 | mag.est | | pz | 20 | 2,73 | 54,60 | | |
| PNC000254 | ve.bi flp 861x195x6 | in viaggio | | pz | 100 | 2,69 | 269,00 | | |
| PNC000255 | ve.bi 861x295x6 flp-imb1 | mag.est | | pz | 200 | 3,24 | 648,00 | | |
| PNC000256 | ve.bi 961x295x10 flp-imb1 | mag.est | | pz | 47 | 6,36 | 298,92 | | |
| PNC000258 | ve.bi 961x495x10 flp-imb1 | mag.est | | pz | 24 | 8,48 | 203,52 | | |
| PNC000260 | ve.bi flp 1161x395x10 | in viaggio | | pz | 50 | 8,00 | 400,00 | | |
| PNC000263 | ve.bi 761x195x6 flp-imb1 | mag.est | | pz | 50 | 2,56 | 128,00 | | |
| PNCAC1003 | ve.xc.ac 1161x395x10 flp-tem- imb1 | mag.uscita | | pz | 35 | 18,63 | 1.024,65 | | |
| RAV000032 | ve.cer 1018,5x398x4 fgp-ser - c/marchio | mag.uscita | | pz | 3 | 33,72 | 101,16 | | |
| RCR000013 | ve.bi 310x438x5 flp | mag.est | | pz | 60 | 1,14 | 68,40 | | |
| RCR000046 | lu.bi 448x1049x4 fl-xe | mag.est | | pz | 120 | 3,57 | 428,40 | | |
| RCR000056 | lu.bi 1400x350x4 fl-xe | mag.est | | pz | 50 | 3,71 | 185,50 | | |
| RCR000060 | lu.bi 1750x350x4 fl-xe | mag.est | | pz | 24 | 4,63 | 111,12 | | |
| RCR000156 | ve.bi 210x170x5 flp | mag.est | | pz | 120 | 0,65 | 78,00 | | |
| RCR000158 | ve.bi 310x300x5 flp | mag.est | | pz | 2.000 | 0,85 | 1.700,00 | | |
| RCR000159 | ve.bi 460x170x5 flp | mag.est | | pz | 800 | 1,02 | 816,00 | | |
| RCR000171 | ve.bi 660x300x5 flp | mag.est | | pz | 60 | 1,76 | 105,60 | | |
| RCR000187 | ve.bi 460x300x5 flp | mag.est | | pz | 300 | 1,24 | 372,00 | | |
| RCR000188 | ve.bi 460x438x5 flp | mag.est | | pz | 100 | 1,71 | 171,00 | | |
| RCR000189 | ve.bi 660x438x5 flp | mag.est | | pz | 60 | 2,32 | 139,20 | | |
| RECS01072 | ve.ch 353x443x4 fgt-tem-001 | mag.uscita | | pz | 34 | 3,77 | 128,18 | | |
| RECS01073 | ve.ch 353x593x4 fgt-tem-001 | mag.uscita | | pz | 34 | 4,63 | 157,42 | | |
| RECS01083 | ve.ch 1073x593x4 fgt-tem-001 | mag.uscita | | pz | 34 | 13,15 | 447,10 | | |
| RSA000043 | ve.bi 2080x1180x15 sag flp-imb1-xe | mag.est | | pz | 14 | 70,32 | 984,48 | | |
| SGM00M245 | acid 1082x1517x4 mag sag fgp tem | mag.uscita | | pz | 31 | 31,80 | 985,80 | | |
| SGM00M456 | ve.ch 589,5x947,5x4 mag sag fgp-tem -diagonal | mag.uscita | | pz | 63 | 6,28 | 395,64 | | |
| SGM00M466 | ve.ch 763x1474,5x4 mag sag fgp tem -diagonal | mag.uscita | | pz | 40 | 11,80 | 472,00 | | |
| SGM00M468 | ve.ch 913x1474,5x4 mag sag fgp tem -diagonal | mag.uscita | | pz | 33 | 13,63 | 449,79 | | |
| SLCSLA002 | ve.ch 1154,5x434,5x4 fgp-tem- y90180 | mag.uscita | | pz | 11 | 26,15 | 287,65 | | |
| STR000280 | ve.ch 103x665x4 fgp-tem | mag.uscita | | pz | 22 | 2,22 | 48,84 | | |
| STR000297 | ve.bi 567x494x8 flp-imb1-xe | mag.est | | pz | 600 | 4,37 | 2.622,00 | | |
| STRNR0104 | ve.bi 900x450x10 flp-tem-y1378 imb1 -c/piastre inco | mag.uscita | | pz | 26 | 90,44 | 2.351,44 | | |
| STUMAN022 | ve.ch 1847x1177x3 flp-y31484 - inc-argenteate-bor-pul-dis.82078a | mag.uscita | | pz | 1 | 35,16 | 35,16 | | |
| VAL000211 | ve.bi 837,5x201,5x5 flp-smu- bis-tem | mag.uscita | | pz | 35 | 4,27 | 149,45 | | |
| VAL000214 | ve.bi 837,5x211x5 flp-smu-bis- tem | mag.uscita | | pz | 35 | 4,34 | 151,90 | | |
| VAL000339 | ve.bi 595x555x10 flp-smu-tem-imb3 | mag.est | | pz | 50 | 22,09 | 1.104,50 | | |
| Vetrare Artistiche:lat | | mag-esterno | | pz | 1 | 20,13 | 20,13 | | |
| Vetrare Artistiche:inca | | mag-esterno | | pz | 7 | 20,13 | 140,91 | | |
| Vetrare Artistiche:onda | | mag-esterno | | pz | 21 | 20,13 | 422,73 | | |
| Vetrare Artistiche:oki | | mag-esterno | | pz | 25 | 20,13 | 503,25 | | |
| Vetrare Artistiche: novecento | | mag-esterno | | pz | 28 | 20,13 | 563,64 | | |
| Vetrare Artistiche:vega | | mag-esterno | | pz | 31 | 20,13 | 624,03 | | |
| Vetrare Artistiche:maja (tutte scarte) | | mag-esterno | | pz | 36 | 20,13 | 724,68 | | |
| Vetrare Artistiche:greca | | mag-esterno | | pz | 38 | 20,13 | 764,94 | | |
| Vetrare Artistiche:anni 20 | | mag-esterno | | pz | 39 | 20,13 | 785,07 | | |
| Vetrare Artistiche:epoque | | mag-esterno | | pz | 44 | 20,13 | 885,72 | | |
| Vetrare Artistiche:quadra | | mag-esterno | | pz | 50 | 20,13 | 1.006,50 | | |
| Vetrare Artistiche:ottocento | | mag-esterno | | pz | 52 | 20,13 | 1.046,76 | | |
| Vetrare Artistiche:batik | | mag-esterno | | pz | 65 | 20,13 | 1.308,45 | | |
| Vetrare Artistiche:romantica | | mag-esterno | | pz | 67 | 20,13 | 1.348,71 | | |
| Vetrare Artistiche:nettuno | | mag-esterno | | pz | 83 | 20,13 | 1.670,79 | | |
| Vetrare Artistiche:juta | | mag-esterno | | pz | 91 | 20,13 | 1.831,83 | | |
| Vetrare Artistiche:dormino | | mag-esterno | | pz | 184 | 20,13 | 3.703,92 | | |
| VLN000010 | acid 597x343x4 flp-tem | mag.uscita | | pz | 73 | 2,72 | 198,56 | | |
| VLN000012 | acid 1301x343x4 flp-tem | mag.uscita | | pz | 54 | 5,86 | 316,44 | | |

consulenza di valutazione

allegato.3 - pagina 89

franco facin

ingegnere

AT S.r.l. (in liquidazione)

Tribunale di Pordenone - Fallimento n° 75.2015

Beni iscritti all'attivo della Società: Magazzino

Valore di Mercato «VM» (in continuità d'uso) e Valore di Liquidazione «VL» al 30.09.2015 (consistenza al 22.09.2015)

magazzino: dettaglio giacenze e valori attribuiti (spessore Sp - uni)

| codice | descrizione | ubicaz. | consistenza | | | costo riferimento | | valutazione | |
|------------------------------|---|-------------|-------------|------|------|-------------------|------------|-------------|----------|
| | | | Sp | unif | Q.tà | €/unit | totale € | VM | VL |
| VLN000016 | acid 597x493x4 flp-tem | mag.uscirta | | pz | 162 | 3,93 | 636,66 | | |
| VLN000018 | acid 1301x493x4 flp-tem | mag.uscirta | | pz | 25 | 8,64 | 216,00 | | |
| VLN000019 | acid 1653x493x4 flp-tem | mag.uscirta | | pz | 15 | 10,89 | 163,35 | | |
| VLN000103 | lu.bi 2497x445x3 flp-biad | mag.uscirta | | pz | 12 | 11,33 | 135,96 | | |
| VLN000104 | lu.bi 2497x553x3 flp-biad | mag.uscirta | | pz | 12 | 13,73 | 164,76 | | |
| VNC000001 | acid 440x100x8 flp-tem-imb2 -ang.smu | mag.est | | pz | 770 | 0,91 | 700,70 | | |
| VNC000004 | acid 296x100x8 flp-tem -ang. smu-xe | mag.uscirta | | pz | 12 | 2,12 | 25,44 | | |
| VNC000005 | acid 446x100x8 flp-tem -ang.smu | mag.est | | pz | 400 | 2,53 | 1.012,00 | | |
| VNC000071 | acid 340x100x8 flp-tem-imb2 ang.smu | mag.est | | pz | 439 | 3,48 | 1.527,72 | | |
| VNC000081 | ve.bi 404x280x8 flp-tem -plx-imb1-xe | mag.est | | pz | 200 | 3,40 | 680,00 | | |
| VNC000082 | ve.bi 554x280x8 flp-tem -plx-imb1 | mag.est | | pz | 3 | 4,23 | 12,69 | | |
| VNC000083 | ve.bi 854x280x8 flp-tem -plx-imb1 | mag.est | | pz | 140 | 5,95 | 833,00 | | |
| VNC000085 | ve.bi 554x440x8 flp-tem -plx-imb1 | mag.est | | pz | 152 | 5,56 | 845,12 | | |
| VNC000089 | ve.bi 404x440x8 flp-tem -plx-imb1-xe | mag.uscirta | | pz | 42 | 4,72 | 198,24 | | |
| VNCFOA004 | ve.xc 555x432x4 fg-inc-tem- ser -foglia oro | mag.uscirta | | pz | 27 | 21,86 | 590,22 | | |
| VNCSDH006 | ve.rifi.gr 717x444x4 fgp-tem- ser-hd -tulipano | mag.uscirta | | pz | 2 | 12,93 | 25,86 | | |
| VOGVOP054 | acid 593x196x8 flp-smu-y21592 dx-c/man.inco-n.411069-fl.sotto | mag.uscirta | | pz | 12 | 13,93 | 167,16 | | |
| WILBMV002 | ve.xc.ac 1800x950x4 flp-smu- y01246 -dis.25102/c-(laccato a spruz | mag.uscirta | | pz | 4 | 126,54 | 506,16 | | |
| WILBMV003 | ve.xc.ac 2000x950x4 flp-smu- y01246-dis.25103/d-(laccato a spruz | mag.uscirta | | pz | 14 | 140,43 | 1.966,02 | | |
| WM8000001 | ve.xc 595x277x4 fgp-ang.smu | in viaggio | | pz | 500 | 2,04 | 1.020,00 | | |
| sub-totale prodotti di serie | | | | | | | 228.780,57 | 97.000,00 | 4.000,00 |
| TOP Cucine | | | | | | | | | |
| | top >1200 | | 15 | pz | 0 | 118,75 | 0,00 | | |
| | top <1200 | | 15 | pz | 0 | 100,00 | 0,00 | | |
| | top >1200 | | 15 | pz | 4 | 137,50 | 550,00 | | |
| | mensole < 400 | | 15 | pz | 2 | 43,75 | 87,50 | | |
| | top <1200 | | 10 | pz | 2 | 81,25 | 162,50 | | |
| | top >1200 | | 10 | pz | 0 | 116,25 | 0,00 | | |
| | mensole > 400 | | 10 | pz | 0 | 35,00 | 0,00 | | |
| | top <1200 | | 19 | pz | 0 | 90,00 | 0,00 | | |
| | integrati | | 15 | pz | 2 | 400,00 | 800,00 | | |
| | integrati | | 15 | pz | 0 | 312,50 | 0,00 | | |
| | mensole > 400 | | 15 | pz | 0 | 131,25 | 0,00 | | |
| | integrati | | 10 | pz | 0 | 337,50 | 0,00 | | |
| | integrati | | 10 | pz | 2 | 256,25 | 512,50 | | |
| | integrati | | 19 | pz | 0 | 312,50 | 0,00 | | |
| | vasca in appoggio trasp tondo 415mm | | 15 | pz | 40 | 18,75 | 750,00 | | |
| | vasca in appoggio trasp tondo 420mm | | 15 | pz | 0 | 18,75 | 0,00 | | |
| | vasca in appoggio trasp quadro | | 15 | pz | 24 | 18,75 | 450,00 | | |
| | piani cucina | | 10 | pz | 0 | 225,00 | 0,00 | | |
| 1220883 | top cliente mdc da 602x501 bianchi | | 15 | pz | 57 | 77,87 | 4.438,52 | | |
| 1220884 | top cliente mdc da 802x501 bianchi | | 15 | pz | 71 | 87,70 | 6.227,05 | | |
| 1220885 | top cliente mdc da 1202x501 bianchi | | 15 | pz | 0 | 140,98 | 0,00 | | |
| 1220883 | top cliente mdc da 602x501 bianchi da controllare | | 15 | pz | 0 | 77,87 | 0,00 | | |
| 1220884 | top cliente mdc da 802x501 bianchi da controllare | | 15 | pz | 0 | 87,70 | 0,00 | | |
| 1220885 | top cliente mdc da 1202x501 bianchi da controllare | | 15 | pz | 0 | 140,98 | 0,00 | | |
| 1220885 | top cliente mdc da 1202x501 bianchi ossidati | | 15 | pz | 10 | 70,49 | 704,92 | | |
| 1220885 | top cliente mdc da 1202x501 bianchi difettosi | | 15 | pz | 15 | 70,49 | 1.057,38 | | |
| 1220892 | top cliente mdc da 602x501 nero | | 15 | pz | 14 | 66,39 | 929,51 | | |
| 1220892 | top cliente mdc da 602x501 nero difettosi | | 15 | pz | 8 | 33,20 | 265,57 | | |
| 1220893 | top cliente mdc da 802x501 nero | | 15 | pz | 3 | 74,59 | 223,77 | | |
| 1220893 | top cliente mdc da 802x501 nero difettosi | | 15 | pz | 8 | 37,30 | 298,36 | | |
| 1220894 | top cliente mdc da 1202x501 nero | | 15 | pz | 2 | 114,75 | 229,51 | | |
| 1220894 | top cliente mdc da 1202x501 nero difettosi | | 15 | pz | 24 | 57,38 | 1.377,05 | | |
| 1220886 | top cliente mdc da 602x501 grigio metal. | | 15 | pz | 13 | 77,87 | 1.012,30 | | |
| 1220886 | top cliente mdc da 602x501 grigio metal difettosi | | 15 | pz | 8 | 38,93 | 311,48 | | |
| 1220887 | top cliente mdc da 802x501 grigio metal. | | 15 | pz | 0 | 87,70 | 0,00 | | |
| 1220887 | top cliente mdc da 802x501 grigio metal. difettosi | | 15 | pz | 10 | 43,85 | 438,52 | | |

consulenza di valutazione

allegato.3 - pagina 90

franco facin

ingegnere

AT S.r.l. (in liquidazione)

Tribunale di Pordenone - Fallimento n° 75.2015

Beni iscritti all'attivo della Società: Magazzino

Valore di Mercato «VM» (in continuità d'uso) e Valore di Liquidazione «VL» al 30.09.2015 (consistenza al 22.09.2015)

magazzino: dettaglio giacenze e valori attribuiti (peso in Sp. in ton)

| codice | descrizione | ubicaz. | consistenza | | | costo riferimento | | valutazione | |
|--------------|--|------------|-------------|------|------|-------------------|---------------------|-------------------|------------------|
| | | | Sp | unit | Q.tà | €/unit | totale € | VM | VL |
| 1220888 | top cliente mdc da 1202x501 grigio metal. | | 15 | pz | 0 | 140,98 | 0,00 | | |
| 1220888 | top cliente mdc da 1202x501 grigio metal. ossidati | | 15 | pz | 9 | 70,49 | 634,43 | | |
| 1220888 | top cliente mdc da 1202x501 grigio metal. difettosi | | 15 | pz | 26 | 70,49 | 1.832,79 | | |
| 1237513 | top cliente mdc da 602x501 graphite | | 15 | pz | 2 | 77,87 | 155,74 | | |
| 1239866 | top cliente mdc da 602x501 bianco satinato | | 15 | pz | 16 | 77,87 | 1.245,90 | | |
| 1239867 | top cliente mdc da 802x501 bianco satinato | | 15 | pz | 4 | 87,70 | 350,82 | | |
| 1237514 | top cliente mdc da 802x501 graphite | | 15 | pz | 0 | 87,70 | 0,00 | | |
| 1220889 | top cliente mdc da 602x501 rossi | | 15 | pz | 6 | 77,87 | 467,21 | | |
| 1220890 | top cliente mdc da 802x501 rossi | | 15 | pz | 0 | 87,70 | 0,00 | | |
| 1220891 | top cliente mdc da 1202x501 rossi | | 15 | pz | 0 | 140,98 | 0,00 | | |
| 1220889 | top cliente mdc da 602x501 rossi da controllare | | 15 | pz | 26 | 77,87 | 2.024,59 | | |
| | top cliente rcr da 856x515 bianchi | | 15 | pz | 0 | 78,69 | 0,00 | | |
| | top cliente rcr da 1054x515 bianchi | | 15 | pz | 6 | 87,70 | 526,23 | | |
| | top cliente rcr da 1056x515 bianchi | | 15 | pz | 0 | 87,70 | 0,00 | | |
| | top cliente rcr da 854x515 neri | | 15 | pz | 0 | 76,07 | 0,00 | | |
| | top cliente rcr da 1054x515 neri | | 15 | pz | 25 | 83,61 | 2.090,16 | | |
| | top cliente rcr da 858x499 sagomati neri | | 15 | pz | 22 | 78,52 | 1.727,54 | | |
| | top cliente rcr da 854x515 grigio metal. | | 15 | pz | 35 | 76,07 | 2.662,30 | | |
| | top cliente rcr da 1054x515 grigio metal. | | 15 | pz | 117 | 83,61 | 9.781,97 | | |
| MOPBCA001 | top pelipal da 1316x496 bianco | | 15 | pz | 143 | 62,20 | 8.894,60 | | |
| TOPVAS020 | top rer da 858x499 sagomati bianchi | | 15 | pz | 8 | 30,39 | 243,10 | | |
| | top cliente leader bath da 1200x575x15 doppia vasca intregata | | 15 | pz | 0 | 91,80 | 0,00 | | |
| MOPBCA001 | ve.xc 1316x495x15 sag flp-for-y18114 -integrato-lv-c/kt | | 15 | pz | 265 | 59,38 | 15.734,38 | | |
| | vasca in appoggio trasparente ovale | | 15 | pz | 36 | 20,00 | 720,00 | | |
| | vasca in appoggio trasparente ovale (difettose) | | 15 | pz | 20 | 10,00 | 200,00 | | |
| | vasca in appoggio trasparente tonda 2^ scelta | | 15 | pz | 128 | 56,25 | 7.200,00 | | |
| | vasca in appoggio trasparente quadro 2^ scelta | | 15 | pz | 64 | 56,25 | 3.600,00 | | |
| | top integrati trasparenti extrachiaro finiti <1200 | | 12 | pz | 4 | 175,41 | 701,64 | | |
| | top integrati trasparenti extrachiaro finiti >1200 | | 12 | pz | 16 | 188,52 | 3.016,39 | | |
| | top integrati trasparenti extrachiaro finiti <1200 | | 12 | pz | 6 | 135,25 | 811,48 | | |
| | sub-totale TOP cucine | | | | | | 85.447,69 | 32.500,00 | 1.900,00 |
| | Campioni e Fuori misura | | | | | | | | |
| PC CAMP66597 | ve.xc 2497x926x3 flp-y61551.pioggia-biad-bordi puliti-fil.inf.ver- | mag.uscita | 3 | pz | 1 | 47,09 | 47,09 | | |
| PC CAMP67796 | ve.ch 173x982x4 flp-temp-y1253.antracite-filetti puliti- | mag.uscita | 4 | pz | 1 | 13,61 | 13,61 | | |
| PC CAMP67432 | ve.xc 640x900x15 flp-smu-temp- | mag.uscita | 15 | pz | 1 | 47,09 | 47,09 | | |
| PC CAMP67649 | ve.xc 640x750x15 flp-smu-temp- | mag.uscita | 15 | pz | 1 | 12,78 | 12,78 | | |
| PC CAMP67431 | ve.xc 640x900x15 flp-smu-temp- | mag.uscita | 15 | pz | 1 | 47,09 | 47,09 | | |
| PC CAMP67433 | ve.xc 640x950x15 flp-smu-temp- | mag.uscita | 15 | pz | 1 | 47,09 | 47,09 | | |
| PC CAMP67625 | ve.xc 640x930x15 flp-smu-temp- | mag.uscita | 15 | pz | 1 | 12,78 | 12,78 | | |
| PC CAMP67626 | ve.xc 640x950x15 flp-smu-temp- | mag.uscita | 15 | pz | 1 | 12,78 | 12,78 | | |
| PC CAMP67623 | rifl.ch ss 1018x443x4 flp-y4826.bianco-lacc.l.rifl-bord pul-pell.sl- | mag.uscita | 4 | pz | 2 | 12,78 | 25,56 | | |
| PC CAMP66607 | ve.xc 357x447x3 flp-temp-y61121.cenere (solo vetro)- | mag.uscita | 3 | pz | 2 | 6,65 | 13,30 | | |
| PC CAMP66608 | ex.ac 357x447x3 flp-temp-y18388.bianco (solo vetro)- | mag.uscita | 3 | pz | 2 | 11,05 | 22,10 | | |
| PC CAMP67249 | ve.xc 640x930x15 flp-temp- | mag.uscita | 15 | pz | 2 | 47,09 | 94,18 | | |
| PC CAMP67624 | rifl.ch ss 363x877x4 flp-y4826.bianco-lacc.l.rifl-bord pul-pell.sl- | mag.uscita | 4 | pz | 3 | 12,78 | 38,34 | | |
| PC CAMP67809 | lu.bi 1644x375x4 flp-smu-x10910040401- | mag.uscita | 4 | pz | 3 | 7,70 | 23,10 | | |
| PC CAMP64034 | ve.bi 713x593x4 fgp-temp-co3- y5623-imb1 -pulizia bordi | mag.uscita | 4 | pz | 3 | 14,18 | 42,54 | | |
| PC CAMP64033 | ve.bi 473x893x4 fgp-temp-co3- y5623-imb1 -pulizia bordi | mag.uscita | 4 | pz | 3 | 14,49 | 43,47 | | |
| PC CAMP64032 | ve.bi 473x593x4 fgp-temp-co3- y5623-imb1 -pulizia bordi | mag.uscita | 4 | pz | 4 | 9,45 | 37,80 | | |
| PC CAMP67161 | ve.xc 2000x1000x12 flp-sag-temp-inco.placche- | mag.uscita | 12 | pz | 5 | 47,09 | 235,45 | | |
| | sub-totale campioni e fuori misura | | | | | | 816,15 | 500,00 | 100,00 |
| | totale prodotti finiti | | | | | | 315.044,41 | 130.000,00 | 6.000,00 |
| | totale magazzino | | | | | | 1.816.942,32 | 630.000,00 | 75.000,00 |

AT S.r.l. (in liquidazione)

Tribunale di Pordenone - Fallimento n° 75.2015

Beni iscritti all'attivo della Società: Attrezzatura Speciale (telai serigrafia)

Valore di Mercato «VM» (in continuità d'uso) e Valore di Liquidazione «VL» al 30.09.2015

attrezzatura speciale: elenco e valore attribuito

| codice/tipo | descrizione | cliente | ubicaz. | dimensioni/Q.tà | | | costo riferimento | | valutazione | |
|--|---------------|---------------|-------------|-----------------|-------|----|-------------------|----------|-------------|----|
| | | | | x | y | n° | €/unit | totale € | VM | VL |
| telai serigrafia ante anno 2015 | | | | | | | | | | |
| | | A&G Bontempi | mag-serigr. | 2.500 | 1.150 | 5 | 301,88 | 1.509,38 | | |
| | | A&G Bontempi | mag-serigr. | 3000 | 1450 | 4 | 456,75 | 1.827,00 | | |
| | | A&G Bontempi | mag-serigr. | 1300 | 1100 | 4 | 150,15 | 600,60 | | |
| | | Alf | mag-serigr. | 2250 | 1100 | 1 | 259,88 | 259,88 | | |
| | | Alf | mag-serigr. | 2250 | 1100 | 1 | 259,88 | 259,88 | | |
| | | Allibert | mag-serigr. | 1700 | 1200 | 1 | 214,20 | 214,20 | | |
| | | Alufim | mag-serigr. | 2700 | 1000 | 2 | 283,50 | 567,00 | | |
| | Modello Rosa | Alufim | mag-serigr. | 1220 | 1060 | 1 | 135,79 | 135,79 | | |
| | Modello Rosa | Alufim | mag-serigr. | 1500 | 1200 | 1 | 189,00 | 189,00 | | |
| | Modello Rosa | Alufim | mag-serigr. | 1300 | 1100 | 1 | 150,15 | 150,15 | | |
| | Modello Rosa | Alufim | mag-serigr. | 2100 | 1100 | 6 | 242,55 | 1.455,30 | | |
| | Modello Rosa | Alufim | mag-serigr. | 2100 | 1300 | 2 | 286,65 | 573,30 | | |
| | | Alu-Style | mag-serigr. | 3350 | 1550 | 1 | 545,21 | 545,21 | | |
| | | Arca | mag-serigr. | 1600 | 650 | 1 | 109,20 | 109,20 | | |
| | | Armobil | mag-serigr. | 2700 | 1000 | 1 | 283,50 | 283,50 | | |
| | | Armobil | mag-serigr. | 2500 | 900 | 3 | 236,25 | 708,75 | | |
| | | Armobil | mag-serigr. | 1900 | 550 | 1 | 109,73 | 109,73 | | |
| | | Arredo 3 | mag-serigr. | 1600 | 950 | 1 | 159,60 | 159,60 | | |
| | | Arredo 3 | mag-serigr. | 1400 | 900 | 1 | 132,30 | 132,30 | | |
| | | Arredo 3 | mag-serigr. | 2000 | 900 | 1 | 189,00 | 189,00 | | |
| | | Arrital | mag-serigr. | 3400 | 1550 | 3 | 553,35 | 1.660,05 | | |
| | Finto Laminam | At - Campioni | mag-serigr. | 2200 | 1350 | 1 | 311,85 | 311,85 | | |
| | Finto Laminam | At - Campioni | mag-serigr. | 2200 | 1350 | 1 | 311,85 | 311,85 | | |
| | Finto Laminam | At - Campioni | mag-serigr. | 2200 | 1350 | 1 | 311,85 | 311,85 | | |
| | Finto Laminam | At - Campioni | mag-serigr. | 2200 | 1350 | 1 | 311,85 | 311,85 | | |
| | | At - Campioni | mag-serigr. | 1300 | 1000 | 1 | 136,50 | 136,50 | | |
| | | At - Campioni | mag-serigr. | 1200 | 900 | 1 | 113,40 | 113,40 | | |
| | | Azzurra | mag-serigr. | 2300 | 1300 | 2 | 313,95 | 627,90 | | |
| | | B&B | mag-serigr. | 3500 | 1500 | 3 | 551,25 | 1.653,75 | | |
| | | B&B | mag-serigr. | 3000 | 1500 | 2 | 472,50 | 945,00 | | |
| | | B&B | mag-serigr. | 2500 | 1500 | 2 | 393,75 | 787,50 | | |
| | | B&B | mag-serigr. | 2800 | 1100 | 1 | 323,40 | 323,40 | | |
| | | B&B | mag-serigr. | 1800 | 900 | 1 | 170,10 | 170,10 | | |
| | | B&B | mag-serigr. | 1500 | 1100 | 1 | 173,25 | 173,25 | | |
| | | B&B | mag-serigr. | 3200 | 1550 | 2 | 520,80 | 1.041,60 | | |
| | | B&B | mag-serigr. | 2950 | 1550 | 1 | 480,11 | 480,11 | | |
| | | B&B | mag-serigr. | 2450 | 1550 | 3 | 398,74 | 1.196,21 | | |
| | | B&B | mag-serigr. | 2100 | 1550 | 1 | 341,78 | 341,78 | | |
| | | B&B | mag-serigr. | 2300 | 1550 | 1 | 374,33 | 374,33 | | |
| | | B&B | mag-serigr. | 2700 | 1200 | 3 | 340,20 | 1.020,60 | | |
| | | B&B | mag-serigr. | 2000 | 1000 | 1 | 210,00 | 210,00 | | |
| | | B&B | mag-serigr. | 3300 | 1550 | 1 | 537,08 | 537,08 | | |
| | | B&B | mag-serigr. | 3000 | 1550 | 1 | 488,25 | 488,25 | | |
| | | B&B | mag-serigr. | 2000 | 1000 | 1 | 210,00 | 210,00 | | |
| | | B&B | mag-serigr. | 1800 | 1300 | 1 | 245,70 | 245,70 | | |
| | | B&B | mag-serigr. | 1750 | 1000 | 2 | 183,75 | 367,50 | | |
| | | B&B | mag-serigr. | 2100 | 850 | 1 | 187,43 | 187,43 | | |
| | | B&B | mag-serigr. | 2350 | 850 | 1 | 209,74 | 209,74 | | |
| | | B&B | mag-serigr. | 2000 | 1000 | 1 | 210,00 | 210,00 | | |
| | | B&B | mag-serigr. | 2550 | 850 | 1 | 227,59 | 227,59 | | |
| | | B&B | mag-serigr. | 1600 | 1000 | 1 | 168,00 | 168,00 | | |
| | | Baron | mag-serigr. | 1590 | 1245 | 1 | 207,85 | 207,85 | | |
| | | Baron | mag-serigr. | 2000 | 1100 | 1 | 231,00 | 231,00 | | |
| | | Baron | mag-serigr. | 2000 | 1100 | 1 | 231,00 | 231,00 | | |

AT S.r.l. (in liquidazione)

Tribunale di Pordenone - Fallimento n° 75.2015

Beni iscritti all'attivo della Società: Attrezzatura Speciale (telai serigrafia)

Valore di Mercato «VM» (in continuità d'uso) e Valore di Liquidazione «VL» al 30.09.2015

attrezzatura speciale: elenco e valore attribuito

| codice/tipo | descrizione | cliente | ubicaz. | dimensioni/Q.tà | | | costo riferimento | | valutazione | |
|-------------|-------------|-----------------|-------------|-----------------|------|----|-------------------|----------|-------------|----|
| | | | | x | y | n° | €/unit | totale € | VM | VL |
| | | Baron | mag-serigr. | 2000 | 1400 | 1 | 294,00 | 294,00 | | |
| | | Baron | mag-serigr. | 2000 | 1400 | 1 | 294,00 | 294,00 | | |
| | | Baron | mag-serigr. | 2000 | 1100 | 1 | 231,00 | 231,00 | | |
| | | Baron | mag-serigr. | 2000 | 1200 | 1 | 252,00 | 252,00 | | |
| | | Baron | mag-serigr. | 2000 | 1350 | 1 | 283,50 | 283,50 | | |
| | | Baron | mag-serigr. | 1900 | 1200 | 1 | 239,40 | 239,40 | | |
| | | Baroni | mag-serigr. | 1800 | 1200 | 1 | 226,80 | 226,80 | | |
| | | Bath Fornitures | mag-serigr. | 1700 | 1300 | 1 | 232,05 | 232,05 | | |
| | | Bath Fornitures | mag-serigr. | 1060 | 1300 | 1 | 144,69 | 144,69 | | |
| | | Bath Fornitures | mag-serigr. | 1650 | 1300 | 1 | 225,23 | 225,23 | | |
| | | Berloni | mag-serigr. | 2400 | 1500 | 1 | 378,00 | 378,00 | | |
| | | Cadel | mag-serigr. | 1000 | 800 | 1 | 84,00 | 84,00 | | |
| | | Cadel | mag-serigr. | 1450 | 1050 | 1 | 159,86 | 159,86 | | |
| | | Cadel | mag-serigr. | 1500 | 1200 | 1 | 189,00 | 189,00 | | |
| | | Cadel | mag-serigr. | 1600 | 1100 | 1 | 184,80 | 184,80 | | |
| | | Cadel | mag-serigr. | 1600 | 1100 | 1 | 184,80 | 184,80 | | |
| | | Calesella | mag-serigr. | 2500 | 1400 | 1 | 367,50 | 367,50 | | |
| | | Camel | mag-serigr. | 2000 | 1500 | 1 | 315,00 | 315,00 | | |
| | | Camel | mag-serigr. | 1800 | 1300 | 1 | 245,70 | 245,70 | | |
| | | Camel | mag-serigr. | 2550 | 1200 | 1 | 321,30 | 321,30 | | |
| | | Camel | mag-serigr. | 1200 | 700 | 1 | 88,20 | 88,20 | | |
| | | Cesar | mag-serigr. | 3300 | 1500 | 1 | 519,75 | 519,75 | | |
| | | Dal Cin | mag-serigr. | 3300 | 1500 | 1 | 519,75 | 519,75 | | |
| | | Dal Cin | mag-serigr. | 3300 | 1000 | 1 | 346,50 | 346,50 | | |
| | | Dal Cin | mag-serigr. | 3350 | 1500 | 1 | 527,63 | 527,63 | | |
| | | Dal Cin | mag-serigr. | 3200 | 1550 | 1 | 520,80 | 520,80 | | |
| | | Dall'Agnesse | mag-serigr. | 2100 | 1450 | 2 | 319,73 | 639,45 | | |
| | | Dall'Agnesse | mag-serigr. | 2200 | 1500 | 1 | 346,50 | 346,50 | | |
| | | Dall'Agnesse | mag-serigr. | 2300 | 1450 | 2 | 350,18 | 700,35 | | |
| | | Dall'Agnesse | mag-serigr. | 2300 | 1500 | 1 | 362,25 | 362,25 | | |
| | | Dall'Agnesse | mag-serigr. | 1900 | 1400 | 1 | 279,30 | 279,30 | | |
| | | Dall'Agnesse | mag-serigr. | 2300 | 1400 | 3 | 338,10 | 1.014,30 | | |
| | | Dall'Agnesse | mag-serigr. | 2400 | 1400 | 5 | 352,80 | 1.764,00 | | |
| | | Dall'Agnesse | mag-serigr. | 2300 | 1450 | 1 | 350,18 | 350,18 | | |
| | | Dall'Agnesse | mag-serigr. | 2300 | 1450 | 1 | 350,18 | 350,18 | | |
| | | Dall'Agnesse | mag-serigr. | 2700 | 1050 | 1 | 297,68 | 297,68 | | |
| | | Dall'Agnesse | mag-serigr. | 2100 | 1450 | 1 | 319,73 | 319,73 | | |
| | | Dall'Agnesse | mag-serigr. | 2100 | 1450 | 1 | 319,73 | 319,73 | | |
| | | Dall'Agnesse | mag-serigr. | 2000 | 1000 | 1 | 210,00 | 210,00 | | |
| | | Domitalia | mag-serigr. | 1750 | 1000 | 1 | 183,75 | 183,75 | | |
| | | Domitalia | mag-serigr. | 2400 | 1500 | 1 | 378,00 | 378,00 | | |
| | | Domitalia | mag-serigr. | 2200 | 1400 | 1 | 323,40 | 323,40 | | |
| | | Domitalia | mag-serigr. | 1800 | 1400 | 1 | 264,60 | 264,60 | | |
| | | Easy Living | mag-serigr. | 1700 | 1200 | 1 | 214,20 | 214,20 | | |
| | | Easy Living | mag-serigr. | 1900 | 1300 | 1 | 259,35 | 259,35 | | |
| | | Ecotek | mag-serigr. | 1500 | 1200 | 1 | 189,00 | 189,00 | | |
| | | Ecotek | mag-serigr. | 1000 | 900 | 1 | 94,50 | 94,50 | | |
| | | Ecotek | mag-serigr. | 1900 | 1200 | 1 | 239,40 | 239,40 | | |
| | | Effequattro | mag-serigr. | 1350 | 1050 | 2 | 148,84 | 297,68 | | |
| | | Effequattro | mag-serigr. | 1200 | 1000 | 1 | 126,00 | 126,00 | | |
| | | Effequattro | mag-serigr. | 1800 | 1300 | 3 | 245,70 | 737,10 | | |
| | | Effequattro | mag-serigr. | 3100 | 1300 | 1 | 423,15 | 423,15 | | |
| | | Effequattro | mag-serigr. | 3200 | 1100 | 1 | 369,60 | 369,60 | | |
| | | Effequattro | mag-serigr. | 1350 | 800 | 1 | 113,40 | 113,40 | | |
| | | Effequattro | mag-serigr. | 1600 | 560 | 1 | 94,08 | 94,08 | | |
| | | Elledi | mag-serigr. | 1750 | 1250 | 1 | 229,69 | 229,69 | | |

AT S.r.l. (in liquidazione)

Tribunale di Pordenone - Fallimento n° 75.2015

Beni iscritti all'attivo della Società: Attrezzatura Speciale (telai serigrafia)

Valore di Mercato «VM» (in continuità d'uso) e Valore di Liquidazione «VL» al 30.09.2015

attrezzatura speciale: elenco e valore attribuito

| codice/tipo | descrizione | cliente | ubicaz. | dimensioni/Q.tà | | | costo riferimento | | valutazione | |
|-------------|-------------|-----------------|-------------|-----------------|------|----|-------------------|----------|-------------|----|
| | | | | x | y | n° | €/unit | totale € | VM | VL |
| | | Elledi | mag-serigr. | 1800 | 1000 | 1 | 189,00 | 189,00 | | |
| | | Elledi | mag-serigr. | 1800 | 1000 | 1 | 189,00 | 189,00 | | |
| | | Elledi | mag-serigr. | 1450 | 1100 | 1 | 167,48 | 167,48 | | |
| | | Emmei | mag-serigr. | 1500 | 1300 | 1 | 204,75 | 204,75 | | |
| | | Emmei | mag-serigr. | 2000 | 1550 | 1 | 325,50 | 325,50 | | |
| | | Emmei | mag-serigr. | 1500 | 800 | 1 | 126,00 | 126,00 | | |
| | | Eva Stampaggi | mag-serigr. | 1500 | 1200 | 1 | 189,00 | 189,00 | | |
| | | Eva Stampaggi | mag-serigr. | 1950 | 1050 | 1 | 214,99 | 214,99 | | |
| | | Eva Stampaggi | mag-serigr. | 1800 | 1200 | 1 | 226,80 | 226,80 | | |
| | | Eva Stampaggi | mag-serigr. | 1800 | 1100 | 1 | 207,90 | 207,90 | | |
| | | Eva Stampaggi | mag-serigr. | 1100 | 850 | 1 | 98,18 | 98,18 | | |
| | | Extra Flame | mag-serigr. | 1350 | 1140 | 1 | 161,60 | 161,60 | | |
| | | Extra Flame | mag-serigr. | 1355 | 1150 | 1 | 163,62 | 163,62 | | |
| | | Extra Flame | mag-serigr. | 1705 | 1100 | 1 | 196,93 | 196,93 | | |
| | | Extra Flame | mag-serigr. | 1700 | 1350 | 1 | 240,98 | 240,98 | | |
| | | Extra Flame | mag-serigr. | 1600 | 1050 | 1 | 176,40 | 176,40 | | |
| | | Extra Flame | mag-serigr. | 1600 | 1050 | 1 | 176,40 | 176,40 | | |
| | | Falmec | mag-serigr. | 2000 | 1000 | 2 | 210,00 | 420,00 | | |
| | | Falmec | mag-serigr. | 1800 | 1100 | 1 | 207,90 | 207,90 | | |
| | | Febal | mag-serigr. | 2100 | 1000 | 2 | 220,50 | 441,00 | | |
| | | Febal | mag-serigr. | 1700 | 1100 | 2 | 196,35 | 392,70 | | |
| | | Gervasoni | mag-serigr. | 2000 | 900 | 3 | 189,00 | 567,00 | | |
| | | Gervasoni | mag-serigr. | 2500 | 1000 | 3 | 262,50 | 787,50 | | |
| | | Gervasoni | mag-serigr. | 2000 | 1100 | 3 | 231,00 | 693,00 | | |
| | | Gervasoni | mag-serigr. | 1800 | 1100 | 3 | 207,90 | 623,70 | | |
| | | Gervasoni | mag-serigr. | 1500 | 1100 | 3 | 173,25 | 519,75 | | |
| | | Gervasoni | mag-serigr. | 2640 | 1055 | 1 | 292,45 | 292,45 | | |
| | | Jesse | mag-serigr. | 3300 | 1550 | 5 | 537,08 | 2.685,38 | | |
| | | Jesse | mag-serigr. | 3550 | 1550 | 1 | 577,76 | 577,76 | | |
| | | Jesse | mag-serigr. | 2500 | 1550 | 2 | 406,88 | 813,75 | | |
| | | Jesse | mag-serigr. | 2800 | 1550 | 1 | 455,70 | 455,70 | | |
| | | Jesse | mag-serigr. | 2000 | 1550 | 1 | 325,50 | 325,50 | | |
| | | Jesse | mag-serigr. | 1700 | 1200 | 2 | 214,20 | 428,40 | | |
| | | Jesse | mag-serigr. | 1600 | 1150 | 1 | 193,20 | 193,20 | | |
| | | Jesse | mag-serigr. | 1600 | 1150 | 1 | 193,20 | 193,20 | | |
| | | Jesse | mag-serigr. | 1600 | 1150 | 1 | 193,20 | 193,20 | | |
| | | Jesse | mag-serigr. | 1600 | 1150 | 1 | 193,20 | 193,20 | | |
| | | Jesse | mag-serigr. | 1600 | 1150 | 1 | 193,20 | 193,20 | | |
| | | Jesse (Scripta) | mag-serigr. | 2500 | 1600 | 2 | 420,00 | 840,00 | | |
| | | Jke Design | mag-serigr. | 2800 | 1360 | 1 | 399,84 | 399,84 | | |
| | | Jutzler | mag-serigr. | 3000 | 1240 | 1 | 390,60 | 390,60 | | |
| | | Kholer France | mag-serigr. | 1500 | 1000 | 1 | 157,50 | 157,50 | | |
| | | Kholer France | mag-serigr. | 1800 | 1300 | 1 | 245,70 | 245,70 | | |
| | | Kholer France | mag-serigr. | 1500 | 1000 | 2 | 157,50 | 315,00 | | |
| | | L&S | mag-serigr. | 2200 | 1050 | 1 | 242,55 | 242,55 | | |
| | | L&S | mag-serigr. | 2000 | 900 | 1 | 189,00 | 189,00 | | |
| | | L&S | mag-serigr. | 1800 | 1300 | 1 | 245,70 | 245,70 | | |
| | | L&S | mag-serigr. | 1700 | 1100 | 2 | 196,35 | 392,70 | | |
| | | L&S | mag-serigr. | 1300 | 900 | 3 | 122,85 | 368,55 | | |
| | | La Primavera | mag-serigr. | 2800 | 800 | 1 | 235,20 | 235,20 | | |
| | | La Primavera | mag-serigr. | 2700 | 1200 | 1 | 340,20 | 340,20 | | |
| | | La Primavera | mag-serigr. | 2300 | 1300 | 4 | 313,95 | 1.255,80 | | |
| | | Leroy Merlin | mag-serigr. | 1500 | 1200 | 1 | 189,00 | 189,00 | | |
| | | Leroy Merlin | mag-serigr. | 3500 | 1550 | 1 | 569,63 | 569,63 | | |
| | | Leroy Merlin | mag-serigr. | 3500 | 1550 | 1 | 569,63 | 569,63 | | |
| | | Linea Vz | mag-serigr. | 1500 | 1200 | 1 | 189,00 | 189,00 | | |

AT S.r.l. (in liquidazione)

Tribunale di Pordenone - Fallimento n° 75.2015

Beni iscritti all'attivo della Società: Attrezzatura Speciale (telai serigrafia)

Valore di Mercato «VM» (in continuità d'uso) e Valore di Liquidazione «VL» al 30.09.2015

attrezzatura speciale: elenco e valore attribuito

| codice/tipo | descrizione | cliente | ubicaz. | dimensioni/Q.tà | | | costo riferimento | | valutazione | |
|-------------|-------------|--------------|-------------|-----------------|------|----|-------------------|----------|-------------|----|
| | | | | x | y | n° | €/unit | totale € | VM | VL |
| | | Martex | mag-serigr. | 3100 | 1550 | 3 | 504,53 | 1.513,58 | | |
| | | Martex | mag-serigr. | 1900 | 1300 | 2 | 259,35 | 518,70 | | |
| | | Martex | mag-serigr. | 1500 | 1300 | 2 | 204,75 | 409,50 | | |
| | | Martex | mag-serigr. | 3300 | 800 | 2 | 277,20 | 554,40 | | |
| | | Martex | mag-serigr. | 3040 | 1500 | 1 | 478,80 | 478,80 | | |
| | | Martin Staud | mag-serigr. | 3050 | 1550 | 1 | 496,39 | 496,39 | | |
| | | Max Fire | mag-serigr. | 2000 | 1000 | 1 | 210,00 | 210,00 | | |
| | | Max Fire | mag-serigr. | 2100 | 1000 | 1 | 220,50 | 220,50 | | |
| | | Mercantini | mag-serigr. | 3500 | 1200 | 2 | 441,00 | 882,00 | | |
| | | Mercantini | mag-serigr. | 3200 | 1300 | 1 | 436,80 | 436,80 | | |
| | | Mobil Gam | mag-serigr. | 1320 | 1070 | 1 | 148,30 | 148,30 | | |
| | | Mobil Gam | mag-serigr. | 1600 | 1100 | 1 | 184,80 | 184,80 | | |
| | | Mobil Gam | mag-serigr. | 2700 | 900 | 1 | 255,15 | 255,15 | | |
| | | Mobil Legno | mag-serigr. | 3300 | 1400 | 1 | 485,10 | 485,10 | | |
| | | Mobil Legno | mag-serigr. | 3300 | 1300 | 1 | 450,45 | 450,45 | | |
| | | Mobil Record | mag-serigr. | 2000 | 1300 | 1 | 273,00 | 273,00 | | |
| | | Mobil Spa | mag-serigr. | 2000 | 700 | 2 | 147,00 | 294,00 | | |
| | | Mockup | mag-serigr. | 1580 | 1080 | 1 | 179,17 | 179,17 | | |
| | | Moroso | mag-serigr. | 2000 | 1500 | 1 | 315,00 | 315,00 | | |
| | | Moroso | mag-serigr. | 2000 | 1550 | 1 | 325,50 | 325,50 | | |
| | | Mvm | mag-serigr. | 2000 | 700 | 12 | 147,00 | 1.764,00 | | |
| | | Mvm | mag-serigr. | 1500 | 900 | 1 | 141,75 | 141,75 | | |
| | | Napol | mag-serigr. | 2000 | 1500 | 1 | 315,00 | 315,00 | | |
| | | Napol | mag-serigr. | 2000 | 1200 | 1 | 252,00 | 252,00 | | |
| | | Napol | mag-serigr. | 1000 | 800 | 1 | 84,00 | 84,00 | | |
| | | Napol | mag-serigr. | 1300 | 800 | 2 | 109,20 | 218,40 | | |
| | | Napol | mag-serigr. | 1600 | 800 | 1 | 134,40 | 134,40 | | |
| | | Napol | mag-serigr. | 2000 | 800 | 1 | 168,00 | 168,00 | | |
| | | Napol | mag-serigr. | 2200 | 1050 | 1 | 242,55 | 242,55 | | |
| | | Napol | mag-serigr. | 1630 | 1200 | 1 | 205,38 | 205,38 | | |
| | | Novamobili | mag-serigr. | 2600 | 1500 | 1 | 409,50 | 409,50 | | |
| | | Novamobili | mag-serigr. | 1600 | 1200 | 2 | 201,60 | 403,20 | | |
| | | Opera | mag-serigr. | 1500 | 1200 | 1 | 189,00 | 189,00 | | |
| | | Palazzetti | mag-serigr. | 1000 | 800 | 1 | 84,00 | 84,00 | | |
| | | Palazzetti | mag-serigr. | 880 | 570 | 1 | 52,67 | 52,67 | | |
| | | Palazzetti | mag-serigr. | 2000 | 1000 | 1 | 210,00 | 210,00 | | |
| | | Palazzetti | mag-serigr. | 1500 | 1000 | 1 | 157,50 | 157,50 | | |
| | | Palazzetti | mag-serigr. | 1500 | 800 | 1 | 126,00 | 126,00 | | |
| | | Palazzetti | mag-serigr. | 1300 | 900 | 3 | 122,85 | 368,55 | | |
| | | Palazzetti | mag-serigr. | 1600 | 1000 | 1 | 168,00 | 168,00 | | |
| | | Palazzetti | mag-serigr. | 1600 | 900 | 1 | 151,20 | 151,20 | | |
| | | Palazzetti | mag-serigr. | 2200 | 1000 | 1 | 231,00 | 231,00 | | |
| | | Palazzetti | mag-serigr. | 2000 | 900 | 1 | 189,00 | 189,00 | | |
| | | Palazzetti | mag-serigr. | 1650 | 1250 | 1 | 216,56 | 216,56 | | |
| | | Palazzetti | mag-serigr. | 1650 | 1250 | 1 | 216,56 | 216,56 | | |
| | | Palazzetti | mag-serigr. | 1700 | 900 | 1 | 160,65 | 160,65 | | |
| | | Palazzetti | mag-serigr. | 1700 | 1200 | 1 | 214,20 | 214,20 | | |
| | | Palazzetti | mag-serigr. | 1200 | 900 | 1 | 113,40 | 113,40 | | |
| | | Palazzetti | mag-serigr. | 1400 | 1000 | 1 | 147,00 | 147,00 | | |
| | | Palazzetti | mag-serigr. | 1600 | 1000 | 1 | 168,00 | 168,00 | | |
| | | Palazzetti | mag-serigr. | 1600 | 1000 | 1 | 168,00 | 168,00 | | |
| | | Palazzetti | mag-serigr. | 1700 | 1400 | 1 | 249,90 | 249,90 | | |
| | | Palazzetti | mag-serigr. | 1400 | 1000 | 1 | 147,00 | 147,00 | | |
| | | Palazzetti | mag-serigr. | 1300 | 1100 | 1 | 150,15 | 150,15 | | |
| | | Parisot | mag-serigr. | 1300 | 900 | 1 | 122,85 | 122,85 | | |
| | | Parisot | mag-serigr. | 2100 | 1300 | 1 | 286,65 | 286,65 | | |

AT S.r.l. (in liquidazione)

Tribunale di Pordenone - Fallimento n° 75,2015

Beni iscritti all'attivo della Società: Attrezzatura Speciale (telai serigrafia)

Valore di Mercato «VM» (in continuità d'uso) e Valore di Liquidazione «VL» al 30.09.2015

attrezzatura speciale: elenco e valore attribuito

| codice/tipo | descrizione | cliente | ubicaz. | dimensioni/Qtà | | | costo riferimento | | valutazione | |
|-------------|--------------------|-----------|-------------|----------------|------|----|-------------------|----------|-------------|----|
| | | | | x | y | n° | €/mit | totale € | VM | VL |
| | | Parisot | mag-serigr. | 2750 | 1250 | 1 | 360,94 | 360,94 | | |
| | | Parisot | mag-serigr. | 1750 | 1000 | 1 | 183,75 | 183,75 | | |
| | | Parisot | mag-serigr. | 1750 | 1000 | 1 | 183,75 | 183,75 | | |
| | | Pedini | mag-serigr. | 3100 | 1300 | 1 | 423,15 | 423,15 | | |
| | | Pedini | mag-serigr. | 2500 | 900 | 1 | 236,25 | 236,25 | | |
| | | Pedini | mag-serigr. | 2600 | 1200 | 1 | 327,60 | 327,60 | | |
| | | Pedini | mag-serigr. | 2700 | 900 | 1 | 255,15 | 255,15 | | |
| | | Piazzetta | mag-serigr. | 1700 | 1200 | 1 | 214,20 | 214,20 | | |
| | | Piazzetta | mag-serigr. | 1400 | 1200 | 2 | 176,40 | 352,80 | | |
| | | Piazzetta | mag-serigr. | 1500 | 1100 | 1 | 173,25 | 173,25 | | |
| | | Piazzetta | mag-serigr. | 1400 | 1200 | 1 | 176,40 | 176,40 | | |
| | | Piazzetta | mag-serigr. | 1600 | 1100 | 1 | 184,80 | 184,80 | | |
| | | Piazzetta | mag-serigr. | 1500 | 1100 | 2 | 173,25 | 346,50 | | |
| | | Piazzetta | mag-serigr. | 1600 | 1250 | 1 | 210,00 | 210,00 | | |
| | | Piazzetta | mag-serigr. | 1450 | 1050 | 1 | 159,86 | 159,86 | | |
| | | Piazzetta | mag-serigr. | 2000 | 1200 | 1 | 252,00 | 252,00 | | |
| | | Piazzetta | mag-serigr. | 1450 | 1040 | 1 | 158,34 | 158,34 | | |
| | | Piazzetta | mag-serigr. | 1560 | 1260 | 1 | 206,39 | 206,39 | | |
| | | Piazzetta | mag-serigr. | 1860 | 1060 | 1 | 207,02 | 207,02 | | |
| | | Piazzetta | mag-serigr. | 1500 | 1200 | 1 | 189,00 | 189,00 | | |
| | | Piazzetta | mag-serigr. | 1400 | 1000 | 1 | 147,00 | 147,00 | | |
| | | Piazzetta | mag-serigr. | 1650 | 1400 | 1 | 242,55 | 242,55 | | |
| | | Piazzetta | mag-serigr. | 1750 | 1100 | 1 | 202,13 | 202,13 | | |
| | | Piazzetta | mag-serigr. | 1750 | 1100 | 1 | 202,13 | 202,13 | | |
| | | Piazzetta | mag-serigr. | 1750 | 1100 | 1 | 202,13 | 202,13 | | |
| | | Piazzetta | mag-serigr. | 1750 | 1100 | 1 | 202,13 | 202,13 | | |
| | | Piazzetta | mag-serigr. | 2200 | 1200 | 1 | 277,20 | 277,20 | | |
| | | Prem Line | mag-serigr. | 1600 | 1100 | 1 | 184,80 | 184,80 | | |
| | | Puros | mag-serigr. | 1450 | 1000 | 1 | 152,25 | 152,25 | | |
| | | Puros | mag-serigr. | 1580 | 1000 | 1 | 165,90 | 165,90 | | |
| | | Puros | mag-serigr. | 1400 | 900 | 1 | 132,30 | 132,30 | | |
| | Sand | Rauch | mag-serigr. | 3400 | 1500 | 1 | 535,50 | 535,50 | | |
| | Foglia Arg | Rauch | mag-serigr. | 1700 | 900 | 1 | 160,65 | 160,65 | | |
| | Foglia Arg | Rauch | mag-serigr. | 2700 | 1100 | 1 | 311,85 | 311,85 | | |
| | Foglia Arg | Rauch | mag-serigr. | 2000 | 1100 | 1 | 231,00 | 231,00 | | |
| | | Rauch | mag-serigr. | 2500 | 900 | 1 | 236,25 | 236,25 | | |
| | | Rauch | mag-serigr. | 2300 | 900 | 1 | 217,35 | 217,35 | | |
| | | Rauch | mag-serigr. | 1700 | 1150 | 1 | 205,28 | 205,28 | | |
| | | Rauch | mag-serigr. | 2050 | 1150 | 1 | 247,54 | 247,54 | | |
| | | Rauch | mag-serigr. | 1900 | 950 | 1 | 189,53 | 189,53 | | |
| | | Rauch | mag-serigr. | 1800 | 1100 | 1 | 207,90 | 207,90 | | |
| | | Rauch | mag-serigr. | 2200 | 1100 | 1 | 254,10 | 254,10 | | |
| | | Rauch | mag-serigr. | 2450 | 1250 | 1 | 321,56 | 321,56 | | |
| | | Rauch | mag-serigr. | 2450 | 1250 | 1 | 321,56 | 321,56 | | |
| | | Rauch | mag-serigr. | 2200 | 1200 | 1 | 277,20 | 277,20 | | |
| | | Rauch | mag-serigr. | 2200 | 1200 | 1 | 277,20 | 277,20 | | |
| | | Rauch | mag-serigr. | 1800 | 1200 | 1 | 226,80 | 226,80 | | |
| | | Rauch | mag-serigr. | 2000 | 1200 | 1 | 252,00 | 252,00 | | |
| | | Rauch | mag-serigr. | 2000 | 900 | 1 | 189,00 | 189,00 | | |
| | | Rauch | mag-serigr. | 2000 | 900 | 1 | 189,00 | 189,00 | | |
| | | Rauch | mag-serigr. | 2000 | 900 | 1 | 189,00 | 189,00 | | |
| | | Rauch | mag-serigr. | 3500 | 1550 | 1 | 569,63 | 569,63 | | |
| | Rettangoli Doppi | Rauch | mag-serigr. | 3050 | 1550 | 1 | 496,39 | 496,39 | | |
| | Rettangoli Singoli | Rauch | mag-serigr. | 3500 | 1550 | 1 | 569,63 | 569,63 | | |
| | Rettangoli Doppi | Rauch | mag-serigr. | 3500 | 1550 | 1 | 569,63 | 569,63 | | |
| | Cemento | Rauch | mag-serigr. | 3500 | 1550 | 1 | 569,63 | 569,63 | | |

AT S.r.l. (in liquidazione)

Tribunale di Pordenone - Fallimento n° 75.2015

Beni iscritti all'attivo della Società: Attrezzatura Speciale (telai serigrafia)

Valore di Mercato «VM» (in continuità d'uso) e Valore di Liquidazione «VL» al 30.09.2015

attrezzatura speciale: elenco e valore attribuito

| codice/tipo | descrizione | cliente | ubicaz | dimensioni/Q.tà | | | costo riferimento | | valutazione | |
|-------------|-------------|---------|-------------|-----------------|------|----|-------------------|----------|-------------|----|
| | | | | x | y | n° | €/unit | totale € | VM | VL |
| | Rugiada | Rauch | mag-serigr. | 3500 | 1550 | 1 | 569,63 | 569,63 | | |
| | Rugiada | Rauch | mag-serigr. | 3500 | 1550 | 1 | 569,63 | 569,63 | | |
| | Moire' | Rauch | mag-serigr. | 3500 | 1550 | 1 | 569,63 | 569,63 | | |
| | Moire' | Rauch | mag-serigr. | 3500 | 1550 | 1 | 569,63 | 569,63 | | |
| | | Rauch | mag-serigr. | 2560 | 1200 | 1 | 322,56 | 322,56 | | |
| | | Rauch | mag-serigr. | 1750 | 1100 | 1 | 202,13 | 202,13 | | |
| | | Rauch | mag-serigr. | 1800 | 1200 | 1 | 226,80 | 226,80 | | |
| | | Ravelli | mag-serigr. | 1700 | 900 | 1 | 160,65 | 160,65 | | |
| | | Ravelli | mag-serigr. | 1700 | 900 | 1 | 160,65 | 160,65 | | |
| | | Ravelli | mag-serigr. | 1400 | 1000 | 1 | 147,00 | 147,00 | | |
| | | Ravelli | mag-serigr. | 1400 | 1000 | 1 | 147,00 | 147,00 | | |
| | | Ravelli | mag-serigr. | 1800 | 1000 | 1 | 189,00 | 189,00 | | |
| | | Ravelli | mag-serigr. | 1800 | 1000 | 1 | 189,00 | 189,00 | | |
| | | Ravelli | mag-serigr. | 1800 | 1000 | 1 | 189,00 | 189,00 | | |
| | | Ravelli | mag-serigr. | 1800 | 1000 | 1 | 189,00 | 189,00 | | |
| | | Ravelli | mag-serigr. | 1800 | 1000 | 1 | 189,00 | 189,00 | | |
| | | Ravelli | mag-serigr. | 1500 | 1100 | 1 | 173,25 | 173,25 | | |
| | | Ravelli | mag-serigr. | 1500 | 1100 | 1 | 173,25 | 173,25 | | |
| | | Ravelli | mag-serigr. | 1200 | 1000 | 1 | 126,00 | 126,00 | | |
| | | Ravelli | mag-serigr. | 1500 | 1100 | 1 | 173,25 | 173,25 | | |
| | | Ravelli | mag-serigr. | 1000 | 1500 | 1 | 157,50 | 157,50 | | |
| | | Ravelli | mag-serigr. | 1700 | 900 | 1 | 160,65 | 160,65 | | |
| | | Ravelli | mag-serigr. | 1460 | 620 | 1 | 95,05 | 95,05 | | |
| | | Ravelli | mag-serigr. | 1900 | 1000 | 1 | 199,50 | 199,50 | | |
| | | Ravelli | mag-serigr. | 1600 | 1200 | 1 | 201,60 | 201,60 | | |
| | | Ravelli | mag-serigr. | 1450 | 1100 | 1 | 167,48 | 167,48 | | |
| | | Ravelli | mag-serigr. | 1800 | 1300 | 1 | 245,70 | 245,70 | | |
| | | Ravelli | mag-serigr. | 1800 | 1300 | 1 | 245,70 | 245,70 | | |
| | | Ravelli | mag-serigr. | 1500 | 1000 | 1 | 157,50 | 157,50 | | |
| | | Ravelli | mag-serigr. | 1450 | 1000 | 1 | 152,25 | 152,25 | | |
| | | Ravelli | mag-serigr. | 1000 | 1000 | 1 | 105,00 | 105,00 | | |
| | | Ravelli | mag-serigr. | 1500 | 1100 | 1 | 173,25 | 173,25 | | |
| | | Ravelli | mag-serigr. | 1450 | 1100 | 1 | 167,48 | 167,48 | | |
| | | Ravelli | mag-serigr. | 1400 | 1100 | 1 | 161,70 | 161,70 | | |
| | | Ravelli | mag-serigr. | 1650 | 1400 | 1 | 242,55 | 242,55 | | |
| | | Ravelli | mag-serigr. | 1650 | 1400 | 1 | 242,55 | 242,55 | | |
| | | Ravelli | mag-serigr. | 1600 | 1100 | 1 | 184,80 | 184,80 | | |
| | | Ravelli | mag-serigr. | 1600 | 1100 | 1 | 184,80 | 184,80 | | |
| | | Ravelli | mag-serigr. | 1600 | 1100 | 1 | 184,80 | 184,80 | | |
| | | Ravelli | mag-serigr. | 1600 | 1100 | 1 | 184,80 | 184,80 | | |
| | | Ravelli | mag-serigr. | 1900 | 1250 | 1 | 249,38 | 249,38 | | |
| | | Ravelli | mag-serigr. | 1900 | 1250 | 1 | 249,38 | 249,38 | | |
| | | Ravelli | mag-serigr. | 1500 | 1200 | 1 | 189,00 | 189,00 | | |
| | | Ravelli | mag-serigr. | 1500 | 1300 | 1 | 204,75 | 204,75 | | |
| | | Ravelli | mag-serigr. | 1700 | 900 | 1 | 160,65 | 160,65 | | |
| | | Ravelli | mag-serigr. | 2000 | 1000 | 1 | 210,00 | 210,00 | | |
| | | Ravelli | mag-serigr. | 1500 | 1000 | 1 | 157,50 | 157,50 | | |
| | | Ravelli | mag-serigr. | 1500 | 1000 | 1 | 157,50 | 157,50 | | |
| | | Ravelli | mag-serigr. | 1200 | 700 | 1 | 88,20 | 88,20 | | |
| | | Ravelli | mag-serigr. | 1200 | 1000 | 1 | 126,00 | 126,00 | | |
| | | Ravelli | mag-serigr. | 1300 | 900 | 1 | 122,85 | 122,85 | | |
| | | Ravelli | mag-serigr. | 1450 | 1000 | 1 | 152,25 | 152,25 | | |
| | | Ravelli | mag-serigr. | 1100 | 900 | 1 | 103,95 | 103,95 | | |
| | | Ravelli | mag-serigr. | 950 | 750 | 1 | 74,81 | 74,81 | | |
| | | Ravelli | mag-serigr. | 1900 | 1000 | 1 | 199,50 | 199,50 | | |
| | | Ravelli | mag-serigr. | 1700 | 1000 | 1 | 178,50 | 178,50 | | |
| | | Ravelli | mag-serigr. | 1700 | 1000 | 1 | 178,50 | 178,50 | | |

AT S.r.l. (in liquidazione)

Tribunale di Pordenone - Fallimento n° 75.2015

Beni iscritti all'attivo della Società: Attrezzatura Speciale (telai serigrafia)

Valore di Mercato «VM» (in continuità d'uso) e Valore di Liquidazione «VL» al 30.09.2015

attrezzatura speciale: elenco e valore attribuito

| codice/tipo | descrizione | cliente | ubicaz. | dimensioni/Q.tà | | | costo riferimento | | valutazione | |
|-------------|-------------|-------------|-------------|-----------------|------|----|-------------------|----------|-------------|----|
| | | | | x | y | n° | C/unit | totale € | VM | VL |
| | | Roset | mag-serigr. | 1850 | 1200 | 1 | 233,10 | 233,10 | | |
| | | Roset | mag-serigr. | 1900 | 1500 | 1 | 299,25 | 299,25 | | |
| | | Roset | mag-serigr. | 1900 | 1500 | 1 | 299,25 | 299,25 | | |
| | | Roset | mag-serigr. | 2900 | 1500 | 1 | 456,75 | 456,75 | | |
| | | Roset | mag-serigr. | 2900 | 1500 | 1 | 456,75 | 456,75 | | |
| | | San Giacomo | mag-serigr. | 3400 | 1550 | 2 | 553,35 | 1.106,70 | | |
| | | San Giacomo | mag-serigr. | 3200 | 1500 | 1 | 504,00 | 504,00 | | |
| | | San Giacomo | mag-serigr. | 2250 | 1550 | 3 | 366,19 | 1.098,56 | | |
| | | San Giacomo | mag-serigr. | 2050 | 1550 | 2 | 333,64 | 667,28 | | |
| | | San Giacomo | mag-serigr. | 2150 | 1550 | 1 | 349,91 | 349,91 | | |
| | | San Giacomo | mag-serigr. | 2400 | 1550 | 4 | 390,60 | 1.562,40 | | |
| | | San Giacomo | mag-serigr. | 2250 | 1550 | 1 | 366,19 | 366,19 | | |
| | | San Giacomo | mag-serigr. | 2300 | 1300 | 1 | 313,95 | 313,95 | | |
| | | San Giacomo | mag-serigr. | 2700 | 1000 | 1 | 283,50 | 283,50 | | |
| | | San Giacomo | mag-serigr. | 3400 | 1000 | 3 | 357,00 | 1.071,00 | | |
| | | Santarossa | mag-serigr. | 1600 | 900 | 3 | 151,20 | 453,60 | | |
| | | Santarossa | mag-serigr. | 2000 | 1300 | 3 | 273,00 | 819,00 | | |
| | | Santarossa | mag-serigr. | 2500 | 1400 | 1 | 367,50 | 367,50 | | |
| | | Santarossa | mag-serigr. | 2700 | 1100 | 1 | 311,85 | 311,85 | | |
| | | Santarossa | mag-serigr. | 1500 | 900 | 1 | 141,75 | 141,75 | | |
| | | Saratoga | mag-serigr. | 1500 | 800 | 2 | 126,00 | 252,00 | | |
| | | Saratoga | mag-serigr. | 1450 | 1100 | 1 | 167,48 | 167,48 | | |
| | | Saratoga | mag-serigr. | 1450 | 1100 | 1 | 167,48 | 167,48 | | |
| | | Scodellaro | mag-serigr. | 1450 | 1100 | 1 | 167,48 | 167,48 | | |
| | | Serenissima | mag-serigr. | 3350 | 1550 | 2 | 545,21 | 1.090,43 | | |
| | | Serenissima | mag-serigr. | 1900 | 1550 | 1 | 309,23 | 309,23 | | |
| | | Serenissima | mag-serigr. | 2300 | 1550 | 1 | 374,33 | 374,33 | | |
| | | Serenissima | mag-serigr. | 2000 | 1200 | 1 | 252,00 | 252,00 | | |
| | | Slm | mag-serigr. | 3400 | 1550 | 1 | 553,35 | 553,35 | | |
| | | Slm | mag-serigr. | 2100 | 1550 | 4 | 341,78 | 1.367,10 | | |
| | | Slm | mag-serigr. | 2300 | 1550 | 2 | 374,33 | 748,65 | | |
| | | Slm | mag-serigr. | 2100 | 1400 | 1 | 308,70 | 308,70 | | |
| | | Slm | mag-serigr. | 2200 | 1550 | 1 | 358,05 | 358,05 | | |
| | | Slm | mag-serigr. | 1800 | 1500 | 1 | 283,50 | 283,50 | | |
| | | Slm | mag-serigr. | 2000 | 1550 | 1 | 325,50 | 325,50 | | |
| | | Slm | mag-serigr. | 2000 | 1500 | 1 | 315,00 | 315,00 | | |
| | | Slm | mag-serigr. | 2200 | 1500 | 1 | 346,50 | 346,50 | | |
| | | Sma | mag-serigr. | 2000 | 1000 | 1 | 210,00 | 210,00 | | |
| | | Sma | mag-serigr. | 1600 | 1000 | 1 | 168,00 | 168,00 | | |
| | | Sma | mag-serigr. | 1700 | 1000 | 1 | 178,50 | 178,50 | | |
| | | Sma | mag-serigr. | 1700 | 1500 | 1 | 267,75 | 267,75 | | |
| | | Sma | mag-serigr. | 12500 | 1000 | 1 | 1.312,50 | 1.312,50 | | |
| | | Staud | mag-serigr. | 3200 | 1500 | 1 | 504,00 | 504,00 | | |
| | | Staud | mag-serigr. | 3100 | 1550 | 1 | 504,53 | 504,53 | | |
| | | Staud | mag-serigr. | 3050 | 1550 | 1 | 496,39 | 496,39 | | |
| | | Staud | mag-serigr. | 2500 | 1100 | 1 | 288,75 | 288,75 | | |
| | | Staud | mag-serigr. | 2500 | 1100 | 1 | 288,75 | 288,75 | | |
| | | Staud | mag-serigr. | 2500 | 1100 | 1 | 288,75 | 288,75 | | |
| | | Staud | mag-serigr. | 2700 | 1100 | 1 | 311,85 | 311,85 | | |
| | | Staud | mag-serigr. | 2600 | 900 | 1 | 245,70 | 245,70 | | |
| | | Staud | mag-serigr. | 3500 | 1550 | 1 | 569,63 | 569,63 | | |
| | | Tonin | mag-serigr. | 1500 | 1300 | 1 | 204,75 | 204,75 | | |
| | | Valcucine | mag-serigr. | 3250 | 1250 | 3 | 426,56 | 1.279,69 | | |
| | | Valcucine | mag-serigr. | 1000 | 800 | 2 | 84,00 | 168,00 | | |
| | | Valcucine | mag-serigr. | 1100 | 800 | 3 | 92,40 | 277,20 | | |
| | | Valcucine | mag-serigr. | 1300 | 900 | 6 | 122,85 | 737,10 | | |

AT S.r.l. (in liquidazione)

Tribunale di Pordenone - Fallimento n° 75.2015

Beni iscritti all'attivo della Società: Attrezzatura Speciale (telai serigrafia)

Valore di Mercato «VM» (in continuità d'uso) e Valore di Liquidazione «VL» al 30.09.2015

attrezzatura speciale: elenco e valore attribuito

| codice/tipo | descrizione | cliente | ubicaz. | dimensioni/Q.tà | | | costo riferimento | | valutazione | |
|-------------|-------------------|---------------|-------------|-----------------|------|----|-------------------|----------|-------------|----|
| | | | | x | y | n° | €/unit | totale € | VM | VL |
| | | Valcucine | mag-serigr. | 1700 | 1100 | 1 | 196,35 | 196,35 | | |
| | | Valcucine | mag-serigr. | 1680 | 850 | 1 | 149,94 | 149,94 | | |
| | | Valcucine | mag-serigr. | 1600 | 1100 | 1 | 184,80 | 184,80 | | |
| | | Valcucine | mag-serigr. | 1500 | 1300 | 1 | 204,75 | 204,75 | | |
| | | Valcucine | mag-serigr. | 1400 | 1100 | 1 | 161,70 | 161,70 | | |
| | | Valcucine | mag-serigr. | 1500 | 900 | 3 | 141,75 | 425,25 | | |
| | | Valcucine | mag-serigr. | 1600 | 1000 | 1 | 168,00 | 168,00 | | |
| | | Valcucine | mag-serigr. | 1600 | 900 | 1 | 151,20 | 151,20 | | |
| | | Valcucine | mag-serigr. | 1600 | 1200 | 1 | 201,60 | 201,60 | | |
| | | Valcucine | mag-serigr. | 1800 | 1500 | 2 | 283,50 | 567,00 | | |
| | | Valcucine | mag-serigr. | 2000 | 1000 | 2 | 210,00 | 420,00 | | |
| | | Valcucine | mag-serigr. | 2000 | 900 | 2 | 189,00 | 378,00 | | |
| | | Valcucine | mag-serigr. | 1900 | 1200 | 1 | 239,40 | 239,40 | | |
| | | Valcucine | mag-serigr. | 1700 | 900 | 1 | 160,65 | 160,65 | | |
| | | Valcucine | mag-serigr. | 3030 | 1550 | 1 | 493,13 | 493,13 | | |
| | | Valcucine | mag-serigr. | 2000 | 1200 | 1 | 252,00 | 252,00 | | |
| | | Valcucine | mag-serigr. | 1550 | 2850 | 1 | 463,84 | 463,84 | | |
| | | Valcucine | mag-serigr. | 1700 | 900 | 1 | 160,65 | 160,65 | | |
| | | Valcucine | mag-serigr. | 2200 | 1100 | 1 | 254,10 | 254,10 | | |
| | | Valcucine | mag-serigr. | 2000 | 1000 | 1 | 210,00 | 210,00 | | |
| | | Valcucine | mag-serigr. | 1750 | 1200 | 1 | 220,50 | 220,50 | | |
| | | Valcucine | mag-serigr. | 1500 | 1200 | 1 | 189,00 | 189,00 | | |
| | | Valcucine | mag-serigr. | 1750 | 1200 | 1 | 220,50 | 220,50 | | |
| | | Valcucine | mag-serigr. | 1750 | 1200 | 1 | 220,50 | 220,50 | | |
| | | Valcucine | mag-serigr. | 1600 | 1050 | 1 | 176,40 | 176,40 | | |
| | | Valcucine | mag-serigr. | 1750 | 1350 | 1 | 248,06 | 248,06 | | |
| | | Valcucine | mag-serigr. | 2000 | 1150 | 1 | 241,50 | 241,50 | | |
| | | Veneta Cucine | mag-serigr. | 1850 | 1500 | 4 | 291,38 | 1.165,50 | | |
| | | Veneta Cucine | mag-serigr. | 2000 | 1300 | 3 | 273,00 | 819,00 | | |
| | | Veneta Cucine | mag-serigr. | 2200 | 1250 | 2 | 288,75 | 577,50 | | |
| | | Veneta Cucine | mag-serigr. | 1700 | 1200 | 2 | 214,20 | 428,40 | | |
| | | Veneta Cucine | mag-serigr. | 3000 | 1550 | 1 | 488,25 | 488,25 | | |
| | Modello Ca' D'Oro | Veneta Cucine | mag-serigr. | 1300 | 1000 | 1 | 136,50 | 136,50 | | |
| | Modello Ca' D'Oro | Veneta Cucine | mag-serigr. | 1500 | 900 | 1 | 141,75 | 141,75 | | |
| | Modello Ca' D'Oro | Veneta Cucine | mag-serigr. | 1600 | 100 | 1 | 16,80 | 16,80 | | |
| | Modello Ca' D'Oro | Veneta Cucine | mag-serigr. | 1250 | 600 | 1 | 78,75 | 78,75 | | |
| | Modello Ca' D'Oro | Veneta Cucine | mag-serigr. | 1000 | 700 | 2 | 73,50 | 147,00 | | |
| | Modello Ca' D'Oro | Veneta Cucine | mag-serigr. | 1230 | 1060 | 1 | 136,90 | 136,90 | | |
| | Modello Ca' D'Oro | Veneta Cucine | mag-serigr. | 1600 | 800 | 1 | 134,40 | 134,40 | | |
| | Modello Ca' D'Oro | Veneta Cucine | mag-serigr. | 1300 | 900 | 1 | 122,85 | 122,85 | | |
| | Modello Ca' D'Oro | Veneta Cucine | mag-serigr. | 1600 | 1050 | 1 | 176,40 | 176,40 | | |
| | Modello Ca' D'Oro | Veneta Cucine | mag-serigr. | 1500 | 1200 | 1 | 189,00 | 189,00 | | |
| | Modello Ca' D'Oro | Veneta Cucine | mag-serigr. | 2000 | 1200 | 1 | 252,00 | 252,00 | | |
| | Modello Ca' D'Oro | Veneta Cucine | mag-serigr. | 1700 | 1200 | 1 | 214,20 | 214,20 | | |
| | Modello Ca' D'Oro | Veneta Cucine | mag-serigr. | 2000 | 1100 | 1 | 231,00 | 231,00 | | |
| | | Veneta Cucine | mag-serigr. | 1900 | 1100 | 1 | 219,45 | 219,45 | | |
| | Modello Tulipano | Veneta Cucine | mag-serigr. | 2050 | 1000 | 1 | 215,25 | 215,25 | | |
| | Modello Tulipano | Veneta Cucine | mag-serigr. | 1600 | 1250 | 1 | 210,00 | 210,00 | | |
| | Modello Tulipano | Veneta Cucine | mag-serigr. | 1750 | 1250 | 1 | 229,69 | 229,69 | | |
| | Modello Tulipano | Veneta Cucine | mag-serigr. | 1900 | 1250 | 1 | 249,38 | 249,38 | | |
| | Modello Tulipano | Veneta Cucine | mag-serigr. | 1450 | 1285 | 1 | 195,64 | 195,64 | | |
| | Modello Tulipano | Veneta Cucine | mag-serigr. | 1450 | 1000 | 1 | 152,25 | 152,25 | | |
| | Modello Tulipano | Veneta Cucine | mag-serigr. | 1750 | 1000 | 1 | 183,75 | 183,75 | | |
| | Modello Tulipano | Veneta Cucine | mag-serigr. | 1700 | 1200 | 1 | 214,20 | 214,20 | | |
| | Modello Tulipano | Veneta Cucine | mag-serigr. | 2050 | 1250 | 1 | 269,06 | 269,06 | | |
| | Modello Tulipano | Veneta Cucine | mag-serigr. | 1300 | 1000 | 1 | 136,50 | 136,50 | | |

franco facin

ingegnere

AT S.r.l. (in liquidazione)

Tribunale di Pordenone - Fallimento n° 75.2015

Beni iscritti all'attivo della Società: Attrezzatura Speciale (telai serigrafia)

Valore di Mercato «VM» (in continuità d'uso) e Valore di Liquidazione «VL» al 30.09.2015

attrezzatura speciale: elenco e valore attribuito

| codice/tipo | descrizione | cliente | ubicaz. | dimensioni/Q.tà | | | costo riferimento | | valutazione | |
|--|---------------------|---------------|-------------|-----------------|------|-----|-------------------|------------|-------------|--------|
| | | | | x | y | n° | €/unit | totale € | VM | VL |
| | Modello Diamante | Veneta Cucine | mag-serigr. | 1850 | 1500 | 1 | 291,38 | 291,38 | | |
| | Modello Diamante | Veneta Cucine | mag-serigr. | 1800 | 1500 | 1 | 283,50 | 283,50 | | |
| | Modello Diamante | Veneta Cucine | mag-serigr. | 2200 | 1250 | 1 | 288,75 | 288,75 | | |
| | Modello Diamante | Veneta Cucine | mag-serigr. | 2000 | 1300 | 1 | 273,00 | 273,00 | | |
| | Modello Diamante | Veneta Cucine | mag-serigr. | 1800 | 1100 | 3 | 207,90 | 623,70 | | |
| | Modello Diamante | Veneta Cucine | mag-serigr. | 1450 | 1300 | 1 | 197,93 | 197,93 | | |
| | Modello Diamante | Veneta Cucine | mag-serigr. | 2300 | 1000 | 1 | 241,50 | 241,50 | | |
| | Modello Diamante | Veneta Cucine | mag-serigr. | 2000 | 1000 | 2 | 210,00 | 420,00 | | |
| | | Veneta Cucine | mag-serigr. | 2000 | 1100 | 1 | 231,00 | 231,00 | | |
| | | Veneta Cucine | mag-serigr. | 2080 | 980 | 1 | 214,03 | 214,03 | | |
| | | Veneta Cucine | mag-serigr. | 1750 | 1000 | 1 | 183,75 | 183,75 | | |
| | | Veneta Cucine | mag-serigr. | 1600 | 1250 | 1 | 210,00 | 210,00 | | |
| | | Veneta Cucine | mag-serigr. | 2200 | 1250 | 1 | 288,75 | 288,75 | | |
| | | Veneta Cucine | mag-serigr. | 2050 | 1250 | 1 | 269,06 | 269,06 | | |
| | | Veneta Cucine | mag-serigr. | 1600 | 1000 | 1 | 168,00 | 168,00 | | |
| | | Veneta Cucine | mag-serigr. | 1450 | 1250 | 1 | 190,31 | 190,31 | | |
| | | Veneta Cucine | mag-serigr. | 1050 | 1250 | 1 | 137,81 | 137,81 | | |
| | | Veneta Cucine | mag-serigr. | 1750 | 1250 | 1 | 229,69 | 229,69 | | |
| | | Veneta Cucine | mag-serigr. | 1850 | 1250 | 1 | 242,81 | 242,81 | | |
| | | Veneta Cucine | mag-serigr. | 1500 | 800 | 1 | 126,00 | 126,00 | | |
| | | Veneta Cucine | mag-serigr. | 1500 | 900 | 1 | 141,75 | 141,75 | | |
| | | Veneta Cucine | mag-serigr. | 1500 | 800 | 1 | 126,00 | 126,00 | | |
| | | Veneta Cucine | mag-serigr. | 1600 | 800 | 1 | 134,40 | 134,40 | | |
| | | Veneta Mobili | mag-serigr. | 2100 | 800 | 2 | 176,40 | 352,80 | | |
| | | Veneta Mobili | mag-serigr. | 2000 | 900 | 1 | 189,00 | 189,00 | | |
| | | Veneta Mobili | mag-serigr. | 3300 | 1400 | 1 | 485,10 | 485,10 | | |
| | | Veneta Mobili | mag-serigr. | 1700 | 1400 | 1 | 249,90 | 249,90 | | |
| | | Veneta Mobili | mag-serigr. | 2400 | 800 | 1 | 201,60 | 201,60 | | |
| | | Villanova | mag-serigr. | 2500 | 1200 | 1 | 315,00 | 315,00 | | |
| | | Villanova | mag-serigr. | 2000 | 1500 | 1 | 315,00 | 315,00 | | |
| | | Zaccariotto | mag-serigr. | 1500 | 1200 | 1 | 189,00 | 189,00 | | |
| | | Zaccariotto | mag-serigr. | 1860 | 1100 | 1 | 214,83 | 214,83 | | |
| | | Zaccariotto | mag-serigr. | 2000 | 900 | 1 | 189,00 | 189,00 | | |
| | | Zaccariotto | mag-serigr. | 1600 | 1100 | 1 | 184,80 | 184,80 | | |
| | | Zaccariotto | mag-serigr. | 1500 | 900 | 2 | 141,75 | 283,50 | | |
| | | Zaccariotto | mag-serigr. | 3100 | 1400 | 2 | 455,70 | 911,40 | | |
| | | Zaccariotto | mag-serigr. | 1500 | 1350 | 2 | 212,63 | 425,25 | | |
| | | Zaccariotto | mag-serigr. | 2200 | 1200 | 3 | 277,20 | 831,60 | | |
| | | Zaccariotto | mag-serigr. | 1800 | 1300 | 2 | 245,70 | 491,40 | | |
| | | Zanette | mag-serigr. | 1700 | 1200 | 1 | 214,20 | 214,20 | | |
| | | Zanette | mag-serigr. | 1300 | 900 | 2 | 122,85 | 245,70 | | |
| | | Zecchinon | mag-serigr. | 3400 | 1550 | 1 | 553,35 | 553,35 | | |
| | | Zecchinon | mag-serigr. | 1700 | 900 | 2 | 160,65 | 321,30 | | |
| | | Zecchinon | mag-serigr. | 1500 | 600 | 1 | 94,50 | 94,50 | | |
| | | Zecchinon | mag-serigr. | 1200 | 900 | 1 | 113,40 | 113,40 | | |
| | | Zecchinon | mag-serigr. | 950 | 320 | 2 | 31,92 | 63,84 | | |
| | | Zecchinon | mag-serigr. | 800 | 700 | 1 | 58,80 | 58,80 | | |
| | | Zecchinon | mag-serigr. | 600 | 500 | 1 | 31,50 | 31,50 | | |
| | Rosone | | mag-serigr. | 1300 | 1100 | 1 | 150,15 | 150,15 | | |
| | Cemento Listoni | | mag-serigr. | 3400 | 1500 | 1 | 535,50 | 535,50 | | |
| | Specchio Antico | | mag-serigr. | 3400 | 1500 | 1 | 535,50 | 535,50 | | |
| | Campioni Bressan ?? | | mag-serigr. | 1600 | 1000 | 1 | 168,00 | 168,00 | | |
| | Campioni Bressan ?? | | mag-serigr. | 1600 | 1000 | 1 | 168,00 | 168,00 | | |
| sub-totale telai serigrafici ante anno 2015 | | | | | | 648 | | 166.041,81 | 67.000,00 | 550,00 |

AT S.r.l. (in liquidazione)

Tribunale di Pordenone - Fallimento n° 75.2015

Beni iscritti all'attivo della Società: Attrezzatura Speciale (telai serigrafia)

Valore di Mercato «VM» (in continuità d'uso) e Valore di Liquidazione «VL» al 30.09.2015

attrezzatura speciale: elenco e valore attribuito

| codice/tipo | descrizione | cliente | ubicaz. | dimensioni/Q.tà | | | costo riferimento | | valutazione | |
|-----------------------------------|------------------------|----------------------|-------------|-----------------|------|----|-------------------|----------|-------------|----|
| | | | | x | y | n° | €/unit | totale € | VM | VL |
| telai serigrafia anno 2015 | | | | | | | | | | |
| 411358 | 61 Fili | Voglauer | mag-serigr. | 2200 | 1500 | 1 | 346,50 | 346,50 | | |
| 411358 | 90 Fili | Voglauer | mag-serigr. | 2200 | 1500 | 1 | 346,50 | 346,50 | | |
| 411360 | 90 Fili | Voglauer | mag-serigr. | 2200 | 1500 | 1 | 346,50 | 346,50 | | |
| 411360 | 61 Fili | Voglauer | mag-serigr. | 2200 | 1500 | 1 | 346,50 | 346,50 | | |
| 411357 | 90 Fili Dx | Voglauer | mag-serigr. | 1300 | 1500 | 1 | 204,75 | 204,75 | | |
| 411357 | 90 Fili Sx | Voglauer | mag-serigr. | 1300 | 1500 | 1 | 204,75 | 204,75 | | |
| 411357 | 61 Fili Dx | Voglauer | mag-serigr. | 2100 | 1500 | 1 | 330,75 | 330,75 | | |
| 411357 | 61 Fili Sx | Voglauer | mag-serigr. | 1300 | 1500 | 1 | 204,75 | 204,75 | | |
| 144354 | 90 Fili Cx | Voglauer | mag-serigr. | 1850 | 1400 | 1 | 271,95 | 271,95 | | |
| 411354 | 61 Fili Cx | Voglauer | mag-serigr. | 1700 | 1400 | 1 | 249,90 | 249,90 | | |
| 411359 | 90 Fili Cx | Voglauer | mag-serigr. | 1500 | 1300 | 1 | 204,75 | 204,75 | | |
| 411359 | 61 Fili Cx | Voglauer | mag-serigr. | 1500 | 1300 | 1 | 204,75 | 204,75 | | |
| 411363 | 61 Fili Cx | Voglauer | mag-serigr. | 1500 | 1000 | 1 | 157,50 | 157,50 | | |
| 411363 | 90 Fili Cx | Voglauer | mag-serigr. | 1500 | 1000 | 1 | 157,50 | 157,50 | | |
| 411356 | 90 Fili Sx | Voglauer | mag-serigr. | 1600 | 1100 | 1 | 184,80 | 184,80 | | |
| 411360 | 61 Fili | Voglauer | mag-serigr. | 2000 | 1050 | 1 | 220,50 | 220,50 | | |
| 411360 | 90 Fili | Voglauer | mag-serigr. | 2000 | 1050 | 1 | 220,50 | 220,50 | | |
| 411356 | 61 Fili | Voglauer | mag-serigr. | 1600 | 1100 | 1 | 184,80 | 184,80 | | |
| 411358 | 90 Fili | Voglauer | mag-serigr. | 2000 | 1400 | 1 | 294,00 | 294,00 | | |
| 411358 | 61 Fili | Voglauer | mag-serigr. | 2000 | 1400 | 1 | 294,00 | 294,00 | | |
| 411362 | 90 Fili | Voglauer | mag-serigr. | 2000 | 1200 | 1 | 252,00 | 252,00 | | |
| 411376 | 61 Fili | Voglauer | mag-serigr. | 2200 | 1100 | 1 | 254,10 | 254,10 | | |
| 411375 | 61 Fili | Voglauer | mag-serigr. | 2250 | 1100 | 1 | 259,88 | 259,88 | | |
| 411361 | 61 Fili | Voglauer | mag-serigr. | 1800 | 1000 | 1 | 189,00 | 189,00 | | |
| 411361 | 90 Fili | Voglauer | mag-serigr. | 1500 | 1100 | 1 | 173,25 | 173,25 | | |
| 411362 | 61 Fili | Voglauer | mag-serigr. | 2000 | 1000 | 1 | 210,00 | 210,00 | | |
| 411356 | 90 Fili | Voglauer | mag-serigr. | 2000 | 900 | 1 | 189,00 | 189,00 | | |
| 411376 | 90 Fili | Voglauer | mag-serigr. | 2100 | 1200 | 1 | 264,60 | 264,60 | | |
| 411375 | 90 Fili | Voglauer | mag-serigr. | 2250 | 1100 | 1 | 259,88 | 259,88 | | |
| 411356 | 61 Fili | Voglauer | mag-serigr. | 2800 | 900 | 1 | 264,60 | 264,60 | | |
| 2C-E050D | 51 Fili | Jesse | mag-serigr. | 1550 | 850 | 1 | 138,34 | 138,34 | | |
| 2C-E050E | 51 Fili | Jesse | mag-serigr. | 1700 | 850 | 1 | 151,73 | 151,73 | | |
| 2C-E050F | 51 Fili | Jesse | mag-serigr. | 1950 | 850 | 1 | 174,04 | 174,04 | | |
| 161460176 | 90 Fili Scritta + Riga | Palazzetti | mag-serigr. | 1200 | 1000 | 1 | 126,00 | 126,00 | | |
| 161460175 | 90 Fili Riga | Palazzetti | mag-serigr. | 1050 | 1000 | 1 | 110,25 | 110,25 | | |
| 609902 | 90 Fili Cornice | B&B Italia | mag-serigr. | 1750 | 1100 | 1 | 202,13 | 202,13 | | |
| 10171 | 54 Fili Cornice | B&B Italia | mag-serigr. | 1750 | 1000 | 1 | 183,75 | 183,75 | | |
| 10141 | 54 Fili Cornice | B&B Italia | mag-serigr. | 1900 | 1000 | 1 | 199,50 | 199,50 | | |
| | 90 Fili Fondo Mult X 2 | Eva Stampaggi | mag-serigr. | 1450 | 1100 | 1 | 167,48 | 167,48 | | |
| Jss000246 | 51 Fili | Jesse | mag-serigr. | 3000 | 1500 | 1 | 472,50 | 472,50 | | |
| 2C-E050 | 51 Fili | Jesse | mag-serigr. | 3500 | 1550 | 1 | 569,63 | 569,63 | | |
| 411362 | 90 Fili | Voglauer | mag-serigr. | 2400 | 1100 | 1 | 277,20 | 277,20 | | |
| 411362 | 61 Fili | Voglauer | mag-serigr. | 2300 | 900 | 1 | 217,35 | 217,35 | | |
| | 61 Fili | Fhiaba | mag-serigr. | 2500 | 1100 | 1 | 288,75 | 288,75 | | |
| | 61 Fili | Fhiaba | mag-serigr. | 2500 | 1100 | 1 | 288,75 | 288,75 | | |
| | 140 Fih | Eva Stampaggi | mag-serigr. | 1600 | 1100 | 1 | 184,80 | 184,80 | | |
| | 140 Fih | Eva Stampaggi | mag-serigr. | 1600 | 1100 | 1 | 184,80 | 184,80 | | |
| | 140 Fih | Klover | mag-serigr. | 1650 | 1400 | 1 | 242,55 | 242,55 | | |
| | 140 Fih | Eva Stampaggi | mag-serigr. | 1750 | 1000 | 1 | 183,75 | 183,75 | | |
| | 90 Fih Grafica | Klover | mag-serigr. | 1650 | 1500 | 1 | 259,88 | 259,88 | | |
| | 140 Fih Fondo | Klover | mag-serigr. | 1500 | 1150 | 1 | 181,13 | 181,13 | | |
| | 100 Fih | Staud (Campionatura) | mag-serigr. | 2650 | 1250 | 1 | 347,81 | 347,81 | | |
| | 100 Fih | Staud (Campionatura) | mag-serigr. | 2100 | 1100 | 1 | 242,55 | 242,55 | | |
| Classic | 130 Fih | Maletti | mag-serigr. | 2000 | 1500 | 1 | 315,00 | 315,00 | | |

franco facin

ingegnera

AT S.r.l. (in liquidazione)

Tribunale di Pordenone - Fallimento n° 75.2015

Beni iscritti all'attivo della Società: Attrezzatura Speciale (telai serigrafia)

Valore di Mercato «VM» (in continuità d'uso) e Valore di Liquidazione «VL» al 30.09.2015

attrezzatura speciale: elenco e valore attribuito

| codice/tipo | descrizione | cliente | ubicaz. | dimensioni/Q.tà | | | costo riferimento | | valutazione | |
|---|--|---------------|-------------|-----------------|------|-----|-------------------|------------|------------------|-----------------|
| | | | | x | y | u° | €/unit | totale € | VM | VL |
| Flora | 130 Fili | Maletti | mag-serigr. | 3000 | 1500 | 1 | 472,50 | 472,50 | | |
| Classic | 130 Fili | Maletti | mag-serigr. | 3000 | 1500 | 1 | 472,50 | 472,50 | | |
| Classic | 130 Fili | Maletti | mag-serigr. | 2900 | 1200 | 1 | 365,40 | 365,40 | | |
| Classic | 130 Fili | Maletti | mag-serigr. | 2400 | 1400 | 1 | 352,80 | 352,80 | | |
| Classic | 130 Fili | Maletti | mag-serigr. | 2100 | 1200 | 1 | 264,60 | 264,60 | | |
| Classic | 130 Fili | Maletti | mag-serigr. | 2100 | 1000 | 1 | 220,50 | 220,50 | | |
| Classic | 130 Fili | Maletti | mag-serigr. | 2100 | 1000 | 1 | 220,50 | 220,50 | | |
| Classic | 130 Fili | Maletti | mag-serigr. | 1700 | 1000 | 1 | 178,50 | 178,50 | | |
| Classic | 130 Fili | Maletti | mag-serigr. | 1600 | 1000 | 1 | 168,00 | 168,00 | | |
| Classic | 130 Fili | Maletti | mag-serigr. | 2200 | 1500 | 1 | 346,50 | 346,50 | | |
| | 140 Fili | Piazzetta | mag-serigr. | 2100 | 1150 | 1 | 253,58 | 253,58 | | |
| Classic | 130 Fili | Maletti | mag-serigr. | 1750 | 1100 | 1 | 202,13 | 202,13 | | |
| Classic | 130 Fili | Maletti | mag-serigr. | 1700 | 1000 | 1 | 178,50 | 178,50 | | |
| Classic | 130 Fili | Maletti | mag-serigr. | 1700 | 1000 | 1 | 178,50 | 178,50 | | |
| Scritte Sopravetro | 62 Fili | Nolte | mag-serigr. | 2350 | 1150 | 1 | 283,76 | 283,76 | | |
| Scritte Sottovetro | 62 Fili | Nolte | mag-serigr. | 2350 | 1150 | 1 | 283,76 | 283,76 | | |
| Righe Contrate | 100 Fili | Staud (Camp.) | mag-serigr. | 2100 | 1200 | 1 | 264,60 | 264,60 | | |
| | 77 Fili | Calligaris | mag-serigr. | 1800 | 1400 | 1 | 264,60 | 264,60 | | |
| | 77 Fili | Calligaris | mag-serigr. | 2000 | 1000 | 1 | 210,00 | 210,00 | | |
| | 77 Fili | Calligaris | mag-serigr. | 1400 | 1200 | 1 | 176,40 | 176,40 | | |
| | 90 Fili Scritta | Palazzetti | mag-serigr. | 1750 | 1100 | 1 | 202,13 | 202,13 | | |
| | 90 Fili Fondo | Palazzetti | mag-serigr. | 1450 | 1100 | 1 | 167,48 | 167,48 | | |
| | 140 Fili | Cadel | mag-serigr. | 1600 | 1100 | 1 | 184,80 | 184,80 | | |
| | 140 Fili | Klover | mag-serigr. | 1750 | 1100 | 1 | 202,13 | 202,13 | | |
| | 140 Fili | Klover | mag-serigr. | 1750 | 1100 | 1 | 202,13 | 202,13 | | |
| Fantasia Quadretti | 32 Fili | Camp. Varia | mag-serigr. | 2000 | 1500 | 1 | 315,00 | 315,00 | | |
| | 140 Fili | Eva Stampaggi | mag-serigr. | 1600 | 1250 | 1 | 210,00 | 210,00 | | |
| | 140 Fili | Eva Stampaggi | mag-serigr. | 1500 | 1200 | 1 | 189,00 | 189,00 | | |
| | 140 Fili | Eva Stampaggi | mag-serigr. | 1850 | 1050 | 1 | 203,96 | 203,96 | | |
| | 140 Fili | Eva Stampaggi | mag-serigr. | 1500 | 1100 | 1 | 173,25 | 173,25 | | |
| | 90 Fili Fondo Pieno | Mcz | mag-serigr. | 1200 | 800 | 1 | 100,80 | 100,80 | | |
| Finto Tessuto | 34 Fili | Camp. Varia | mag-serigr. | 1600 | 1100 | 1 | 184,80 | 184,80 | | |
| Finto Tessuto | 130 Fili | Camp. Varia | mag-serigr. | 1600 | 1000 | 1 | 168,00 | 168,00 | | |
| Finto Laminam | 130 Fili | Camp. Varia | mag-serigr. | 2200 | 1350 | 1 | 311,85 | 311,85 | | |
| Finto Laminam | 130 Fili | Camp. Varia | mag-serigr. | 2200 | 1350 | 1 | 311,85 | 311,85 | | |
| Scritte "Look Me Forever" | 77 Fili | Camp. Varia | mag-serigr. | 1600 | 1100 | 1 | 184,80 | 184,80 | | |
| Scritte "Look Me Forever" | 77 Fili | Camp. Varia | mag-serigr. | 2250 | 1100 | 1 | 259,88 | 259,88 | | |
| Righe | 77 Fili | Camp. Varia | mag-serigr. | 3500 | 1550 | 1 | 569,63 | 569,63 | | |
| Finto Marmo | 140 Fili | Camp. Varia | mag-serigr. | 3400 | 1500 | 1 | 535,50 | 535,50 | | |
| Finto Marmo | 130 Fili | Camp. Varia | mag-serigr. | 2250 | 1100 | 1 | 259,88 | 259,88 | | |
| Finto Marmo | 130 Fili | Camp. Varia | mag-serigr. | 1600 | 1100 | 1 | 184,80 | 184,80 | | |
| | 140 Fili Fondo | Ravelli | mag-serigr. | 1700 | 1000 | 1 | 178,50 | 178,50 | | |
| | 90 Fili Scritta | Ravelli | mag-serigr. | 1700 | 1000 | 1 | 178,50 | 178,50 | | |
| sub-totale telai serigrafici anno 2015 | | | | | | 97 | | 23.838,23 | 17.500,00 | 350,00 |
| Altri telai serigrafici | | | | | | | | | | |
| | * altri telai (circa) | | mag-serigr. | | | 65 | | 0,00 | | |
| | * altri in deposito-unità secondaria (circa) | | unità-sec. | | | 50 | | 0,00 | | |
| sub-totale altri telai | | | | | | 115 | | 0,00 | 500,00 | 100,00 |
| totale attrezzatura speciale (telai serigrafici) | | | | | | 860 | | 189.880,04 | 85.000,00 | 1.000,00 |