



33078 SAN VITO AL TAGLIAMENTO (PN)
VIA MADONNA DI ROSA 3/3
C.F. MRICLDG7M29J003U
P.IVA 01531930939
TEL E FAX 0434.876190
CLAUDIO.MIOR@GEOPEC.IT
STUDIOMIORCLAUDIO@GMAIL.COM

TRIBUNALE DI PORDENONE

OGGETTO: Esecuzione Immobiliare n. 158/2011, ordinanza del Giudice Esecutore Dott.

Francesco Petrucco Toffolo del 12-03-2014, promossa da [REDACTED]

[REDACTED]. [REDACTED]

Allegato n. 1

- n.25 FOTOGRAFIE di rilievo -
“con elaborati indicanti i coni visivi”

San Vito al Tagliamento, addì 19-09-2014.

Il Consulente Tecnico d'Ufficio
Geom. Mior Claudio

MIOR
CLAUDIO
933
COLLEGIO GEOMETRI
E GEOMETRI LAUREATI
PORDENONE

ELABORATO GRAFICO PLANIMETRICO

"con individuazione delle parti stimate"

Comune di Prata di Pordenone

Foglio 3 Mapp.519 - Sub.1

Scala 1: 300



PLANIMETRIA

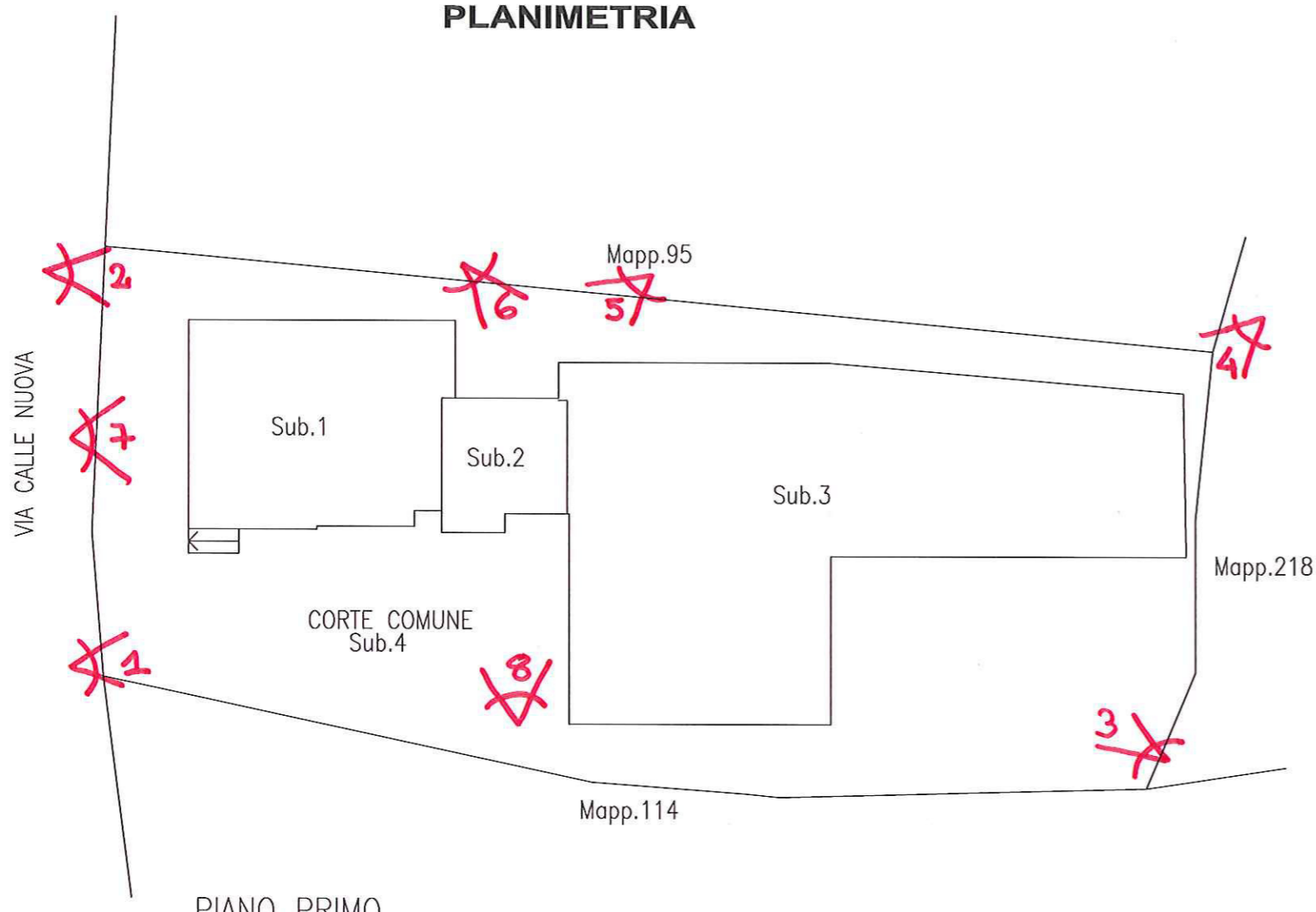

PIANTE

PIANO TERRA SUB.1-2-3

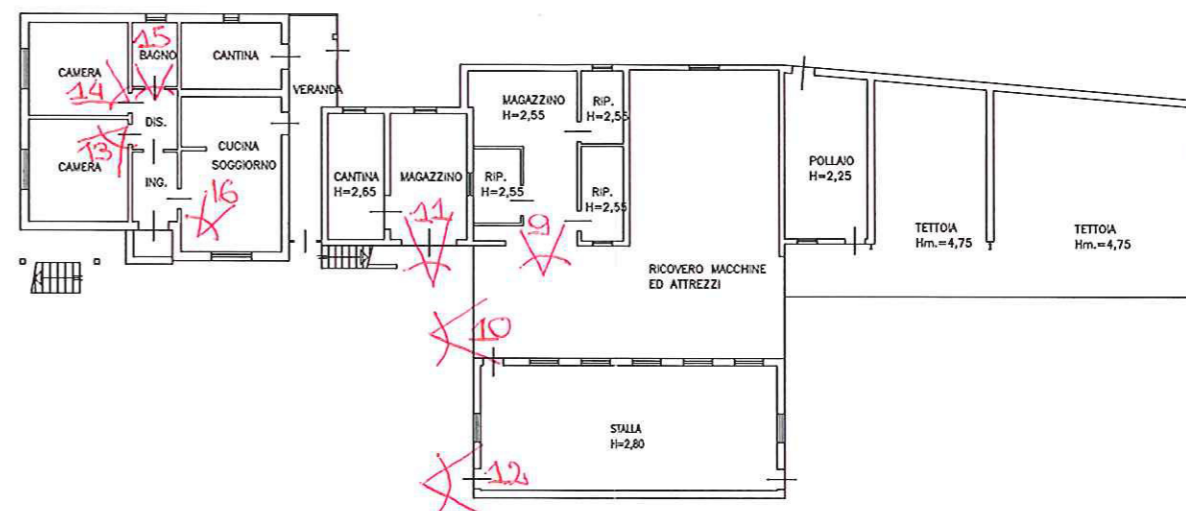

PIANO PRIMO

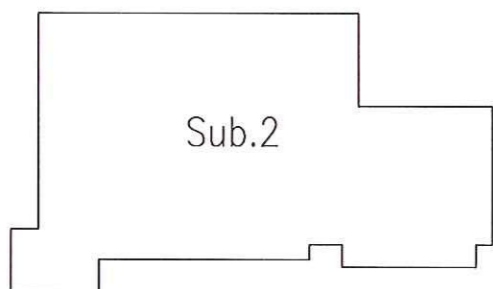

PIANO SECONDO

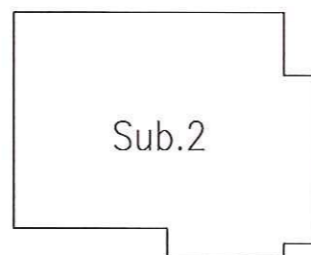

PIANO PRIMO SUB.2

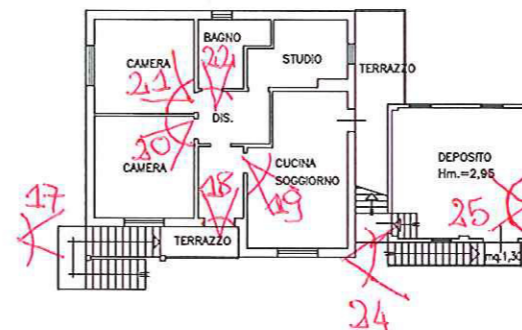

PIANO SECONDO SUB.2

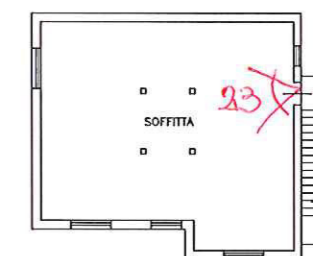

San Vito al Tagli.to, Il 19-09-2014

II C.T.U.
(geom. Mior Claudio)

MIOR
CLAUDIO
933
COLLEGIO GEOMETRI
E GEOMETRI LAUREATI
PORDENONE



Foto n.1: Vista del compendio immobiliare oggetto di E.I., dalla via pubblica Calle Nuova, e dell'accesso carraio principale.



Foto n.2: Vista dell'ingresso carraio secondario di accesso agli immobili oggetto di E.I., dalla via pubblica Calle Nuova.



Foto n.3: Prospetto Sud della stalla e della tettoia (Sub.3) oggetto di E.I.



Foto n.4: Prospetto Sud-Est della tettoia (Sub.3) oggetto di E.I.



Foto n.5: Prospetto Sud ed Est dell'abitazione (Sub.1-2) oggetto di E.I.



Foto n.6: Prospetto Est degli accessori (Sub.2-3) oggetto di E.I.



Foto n.7: Prospetto Nord dell'abitazione (Sub.1) oggetto di E.I.



Foto n.8: Prospetto Ovest dell'accessorio pertinenziale all'abitazione identificato al Sub.2 oggetto di E.I.