

N. 11600

E-0020



Ufficio Provinciale di Venezia - Territorio Servizi (L. 42/02) - Direttore SILVESTRI ENRICO

I Particelle 047

Via 012 (1 00 0000)

Comune CINTO CAMMIGNOLO
 Foglio: 0
 Richiedente: SCHIARO

Scala originale: 1/2000
 Dimensione cornice: 534.000 x 378.000 metri

20 Mag-2015 9.48
 Prot. n. PN0047R08/2015

MODULARI
F. sig. rend. 482



MINISTERO DELLE FINANZE
DIREZIONE GENERALE DEL CATASTO E DEI SS.TT.EE.
CATASTO EDILIZIO URBANO (RDL 13-4-1939, n. 652)

MOD. BN (C)

LIRE
250

Planimetria di u.i.u. in Comune di CINTO CAOMAGGIORE via 24 MAGGIO

civ. 3/1

PIANO TERRA SC. 1:200

SC. 1:500

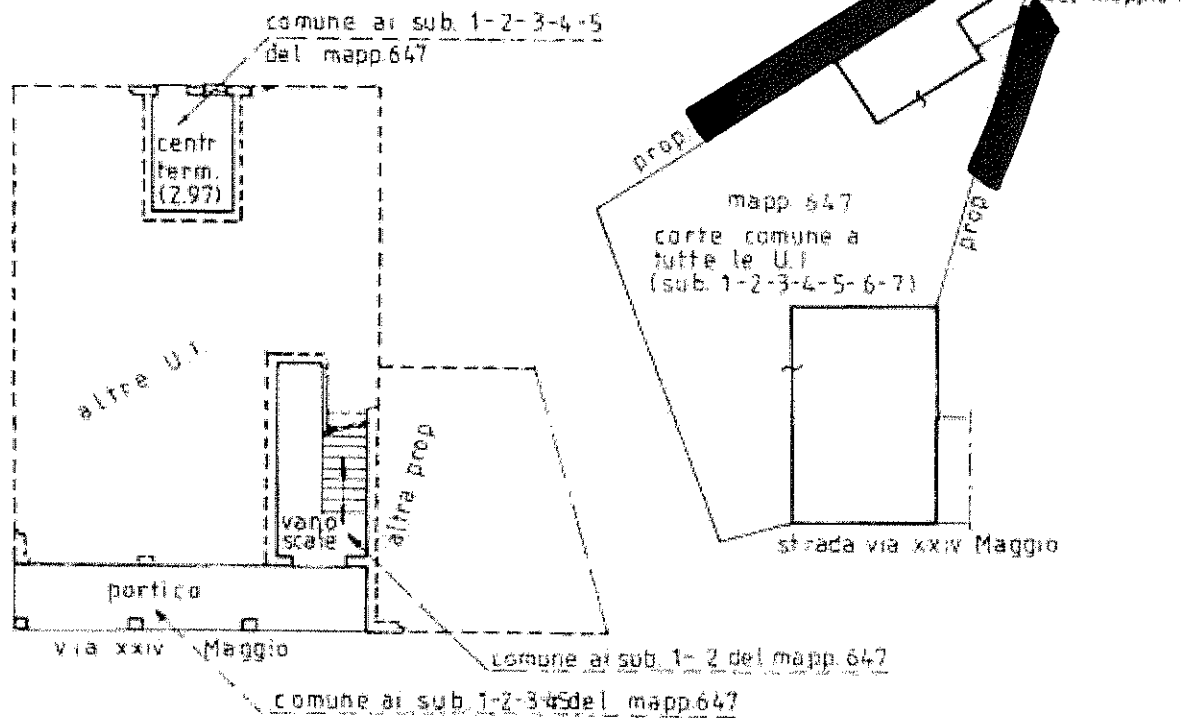

PIANO PRIMO H=2.63
SC. 1:200

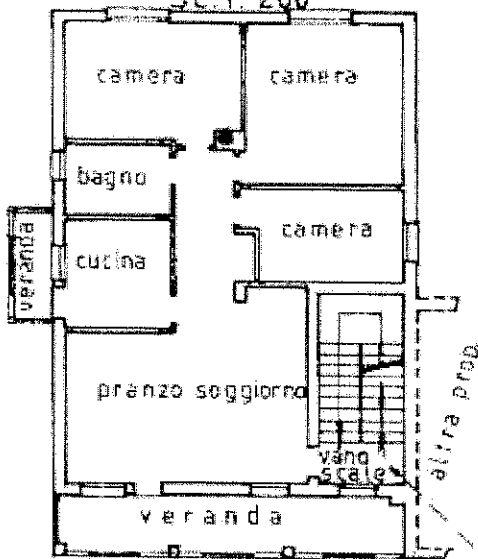

PLANIMETRIA SC. 1:2000
FOGLIO 9

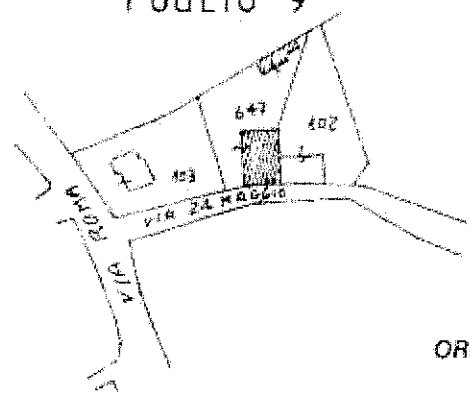

ORIENTAMENTO

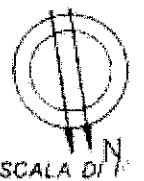

Catasto dei Fabbricati - Subsezione al 20/05/2015 - Comune di CINTO CAOMAGGIORE (C714) - Foglio 9 Partecella 647 - Subalterno 1/1

Dichiarazione di N.C.
Ultimo proprietario

Compilata da: GEOMETRA
[Redacted Name]

RESERVATO ALL'UFFICIO

Data presentazione: 17/10/1991 - Data: 20/05/2015 - n. PNO047900 - Richiedente SCHIAVO STEFANIA

Tot. schede: 1 - Formato di acq.: A4 (210x297) - Part. di M. E. R. T. A. n. 619

Data: 06-09-91 Firma: [Redacted]

0000

MOD. ARD
7 - pag. 12011 - 887



MINISTERO DELLE FINANZE
DIREZIONE GENERALE DEL CATASTO E DEI SS.TT.EE.
CATASTO EDILIZIO URBANO (RDL 13-4-1939, n. 652)

MOD. BN (CI)

LIRE
250

Planimetria di u.u. in Comune di CINTO CAOMAGGIORE via 24 MAGGIO

CIV

PIANO TERRA SC. 1:200

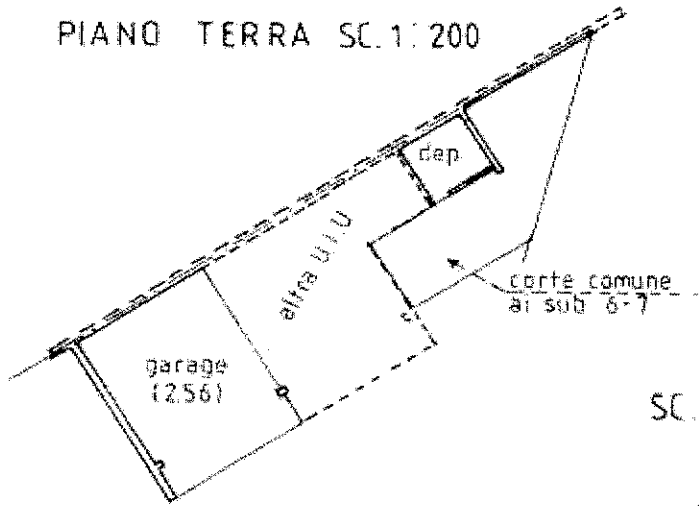

SC. 1:500

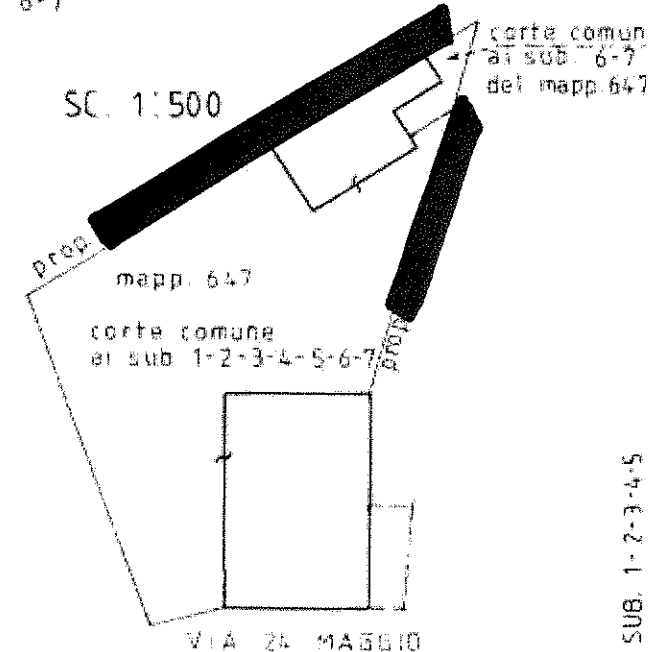

PLANIMETRIA SC. 1:200
FOGLIO 9

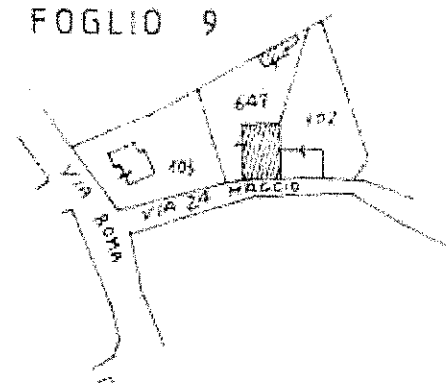

ORIENTAMENTO



SCALA DI 1:...

Catasto dei fabbricati - Situazione al 20/05/2015 - Comune di CINTO CAOMAGGIORE (0714) - Foglio 9 Particella 647 - Subalterno 6 -

DERIVA F 9 MAPP 647 SUB. 1-2-3-4-5

Dichiarazione di N.C.



Completata da: GEOMETRA

Ultima rilevazione

RISERVATO ALL'UFFICIO

Data presentazione: 17/10/1991 - Data: 20/05/2015 - n. PNO047903 - Richiedente SCHIAVO STEFANIA

Tot. schede: 19. Formato di acq.: A4(210x297). Esp. di scala: 21A

n. 647 sub 6

06-09-91

