



33078 SAN VITO AL TAGLIAMENTO (PN)
VIA MADONNA DI ROSA 3/3
C.F. MRICLD67M29I403U
P.IVA 01531930939
TEL E FAX 0434.876190
CLAUDIO.MIOR@GEOPEC.IT
STUDIOMIORCLAUDIO@GMAIL.COM

TRIBUNALE DI PORDENONE

OGGETTO: Esecuzione Immobiliare n. 62/2014, ordinanza del Giudice Esecutore Dott. Francesco Petrucco Toffolo del 08-07-2015, promossa da **BANCA MONTE DEI PASCHI DI SIENA** contro i Sig. XXXXXXXXXX

Allegato n. 10

- Elaborato grafico planimetrico -
Planimetria a colori individuanti le parti stimate

San Vito al Tagliamento, addì 16-11-2015.

Il Consulente Tecnico d'Ufficio
Geom. Mior Claudio

MIOR
CLAUDIO
939
COLLEGIO GEOMETRI
E GEOMETRI LAUREATI
PORDENONE

ELABORATO GRAFICO PLANIMETRICO

"con individuazione dei Corpi oggetto di stima"

E.I. n.62/2014 Tribunale di PN - Banca Monte dei Paschi di Siena / XXXXXXXXXX
Comune di Arba (PN) - Foglio 4 Mappale 706 -714 (ex Mapp.1273 e 714)

Scala 1:100

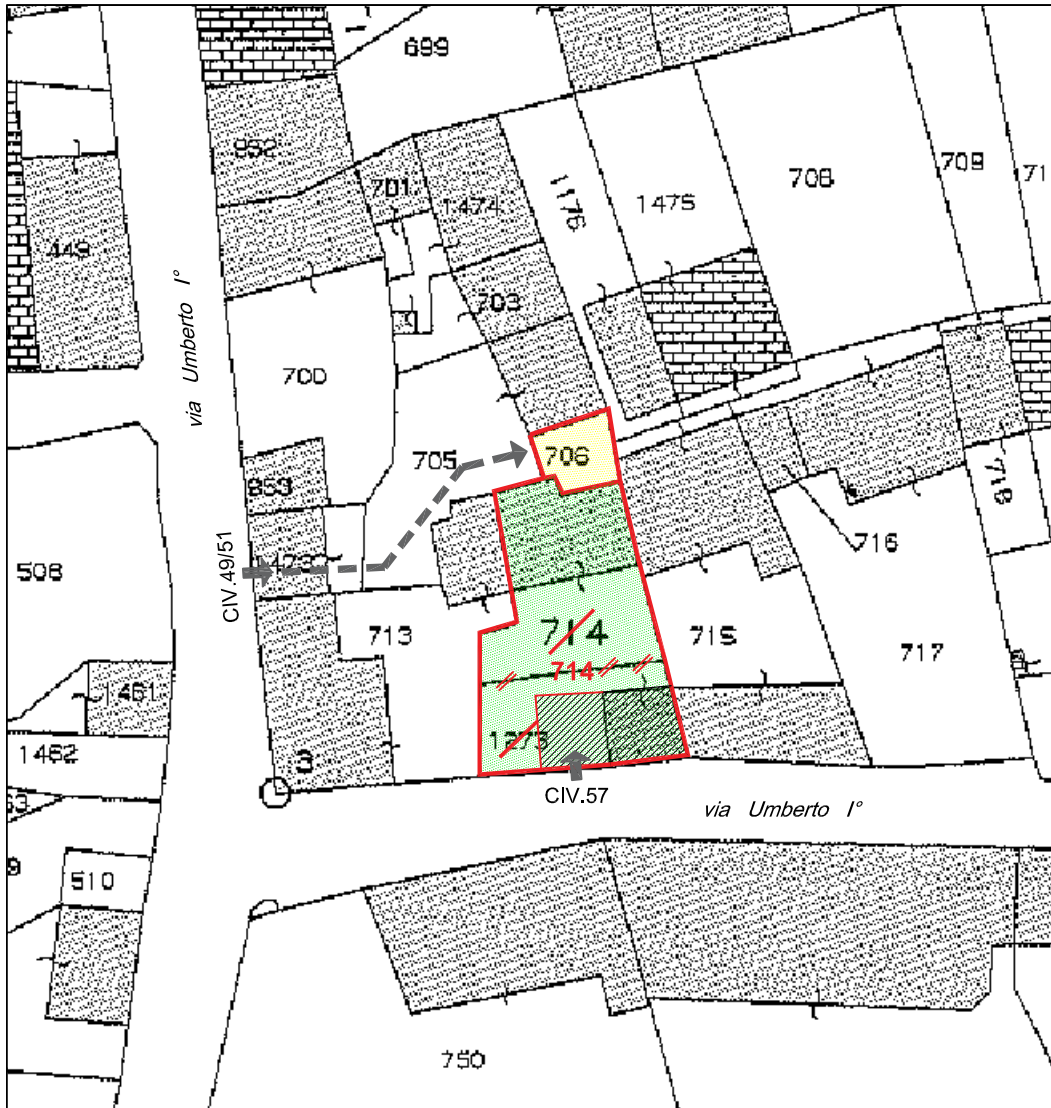

LEGENDA CORPI OGGETTO DI STIMA

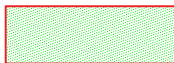

CORPO A - Abitazione con Accessorio
Foglio 4 Mapp.714 (ex Mappali 1273 e 714)



CORPO B - Terreno
Foglio 4 Mapp. 706

NORD

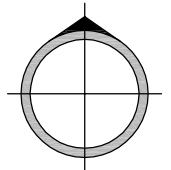

San Vito al Tagliamento, li 16-11-2015

II C.T.U.

(geom. Mior Claudio)

MIOR
CLAUDIO
939
COLLEGIO GEOMETRI
E GEOMETRI LAUREATI
FORDENONE

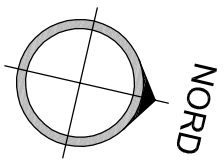

PIANO TERRA

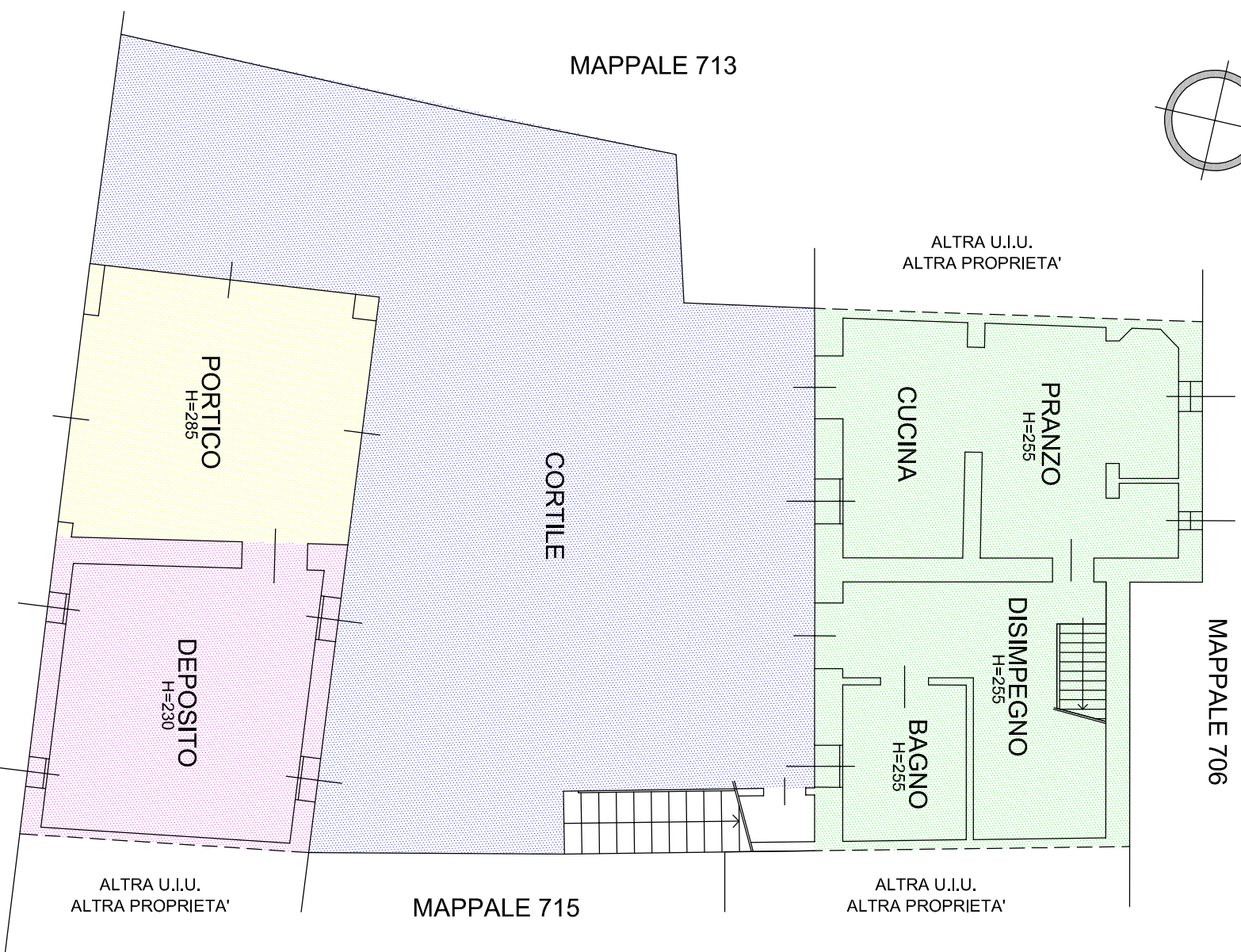

PRIMO PIANO

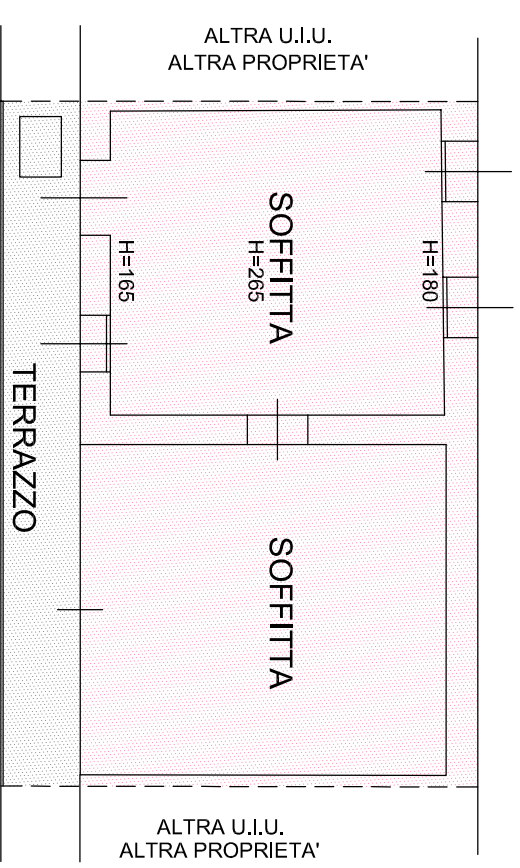
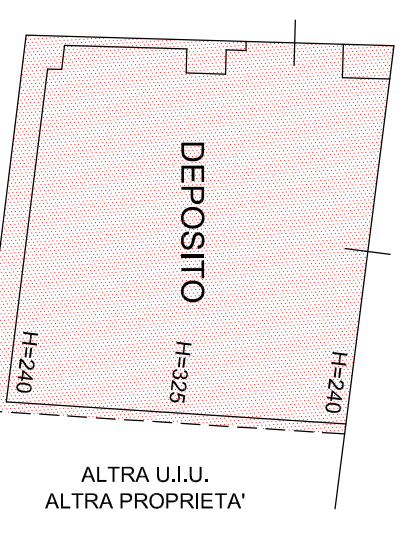
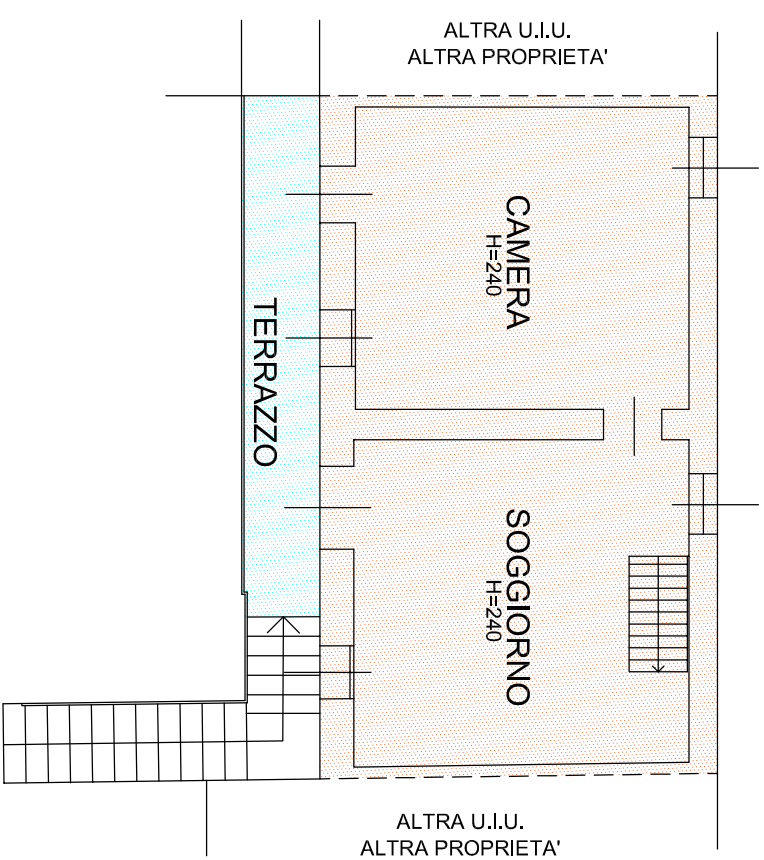

LEGENDA IMMOBILI - SUPERFICI

- ABITAZIONE P.T.
Superficie lorda = mq 52,00 circa
- ACCESSORIO P.T.
Superficie lorda = mq 25,00 circa
- PORTICO P.T.
Superficie lorda = mq 21,00 circa
- SCOPERTO P.T.
Superficie lorda = mq 98,00 circa
- ABITAZIONE P.1°
Superficie lorda = mq 47,00 circa
- TERRAZZO P.1°
Superficie lorda = mq 7,00 circa
- ACCESSORIO P.1°
Superficie lorda = mq 25,00 circa
- SOFFITTE P.2°
Superficie lorda = mq 47,00 circa
- TERRAZZO P.2°
Superficie lorda = mq 9,00 circa

San Vito al Tagliamento, il 16-11-2015

II C.T.U.

(geom. Mior Claudio)



via Umberto 1°

ELABORATO GRAFICO PLANIMETRICO

"con individuazione delle parti stimate"

E.I. n.62/2014 Tribunale di PN - Banca Monte dei Paschi di Siena /
Comune di Arba (PN) CORPO A - Foglio 4 Mappale 706

Scala 1:100

CORPO B

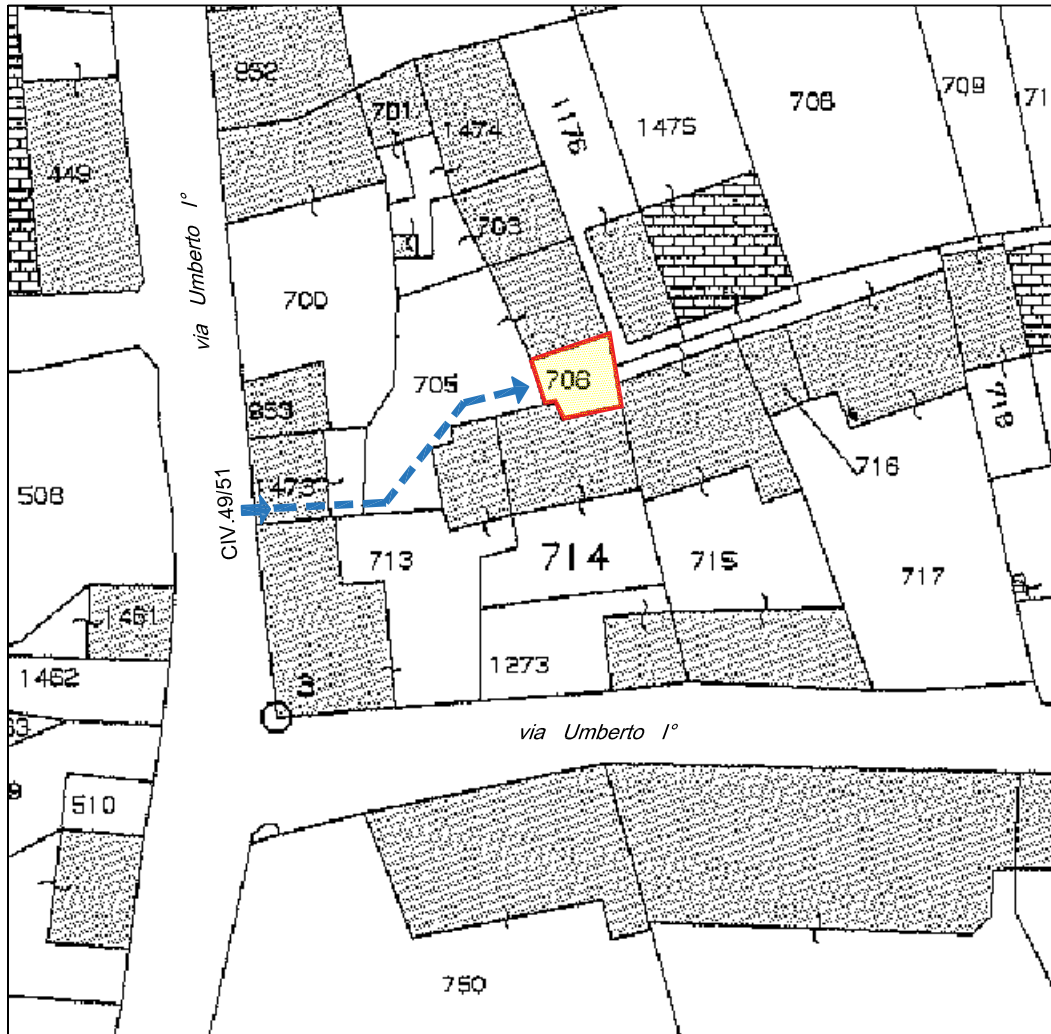

NORD

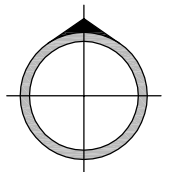

LEGENDA IMMOBILI - SUPERFICI



TERRENO
Superficie Catastale = mq 21,00 circa



Accessibilità appezzamento di terreno Mapp.706

San Vito al Tagliamento, li 16-11-2015

II C.T.U.

(geom. Mior Claudio)

MIOR
CLAUDIO
939
COLLEGIO GEOMETRI
E GEOMETRI LAUREATI
FORDENONE