

Agenzia del Territorio  
**CATASTO FABBRICATI**  
 Ufficio provinciale di  
 Treviso

Dichiarazione protocollo n. TV0156453 del 13/07/2012  
 C. Foglio: 4, Particella: 43 - Subalterno: 224  
 Pannofonteria di s.r.l.s. in Comune di Treviso  
 Via Fonderia

Identificativi Catastali:  
 Sezione: C  
 Foglio: 4  
 Particella: 43  
 Subalterno: 224

Compilata da:  
 Giuliano Massimo  
 Iscritto all'albo:  
 Geometri  
 Prov. Treviso N. 2689

Scala: 1:200

n. 1

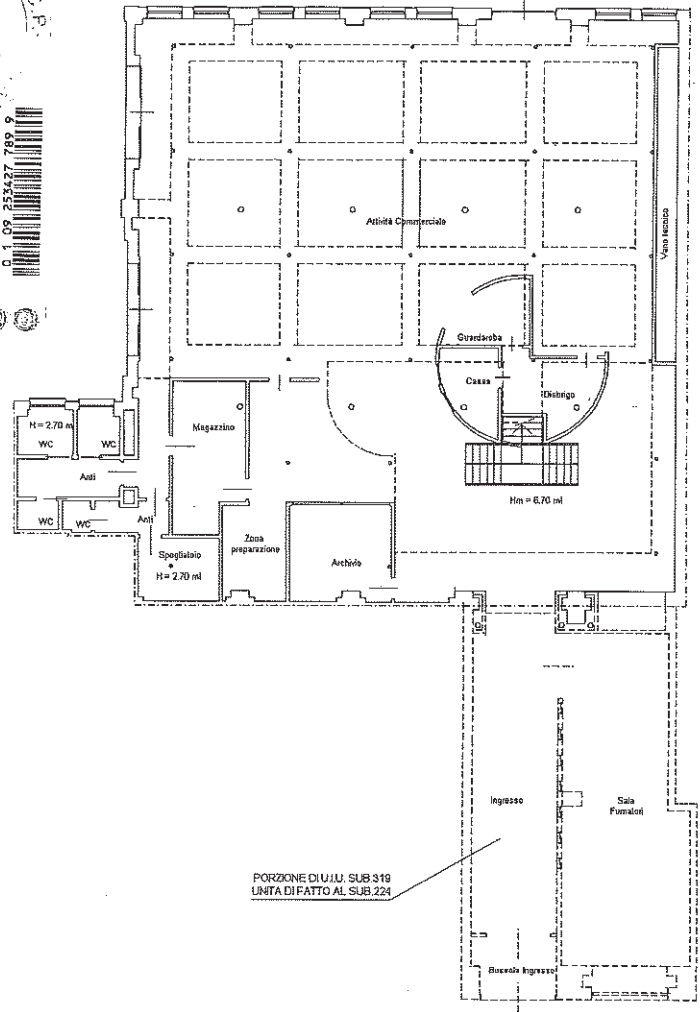
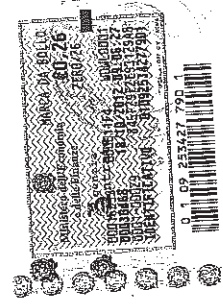
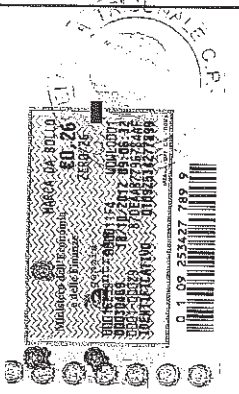

PIANO TERRA H=3.00ml

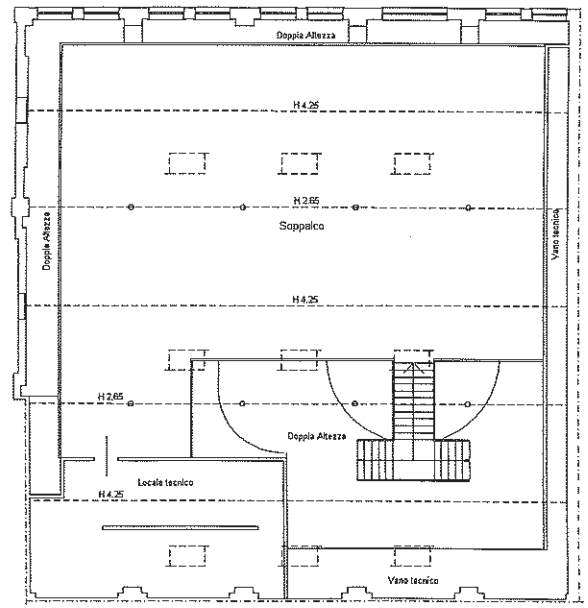

PIANO PRIMO Hm=3.45ml

10 metri



Agencia del Territorio  
**CATASTO FABBRICATI**  
Ufficio provinciale di  
Trevviso

Dichiarazione protocollo n. TV0156452 del 13/07/2012  
Ub: C. Foglio: 4 - Particella: 43 - Subalterno: 319  
Pianimetria di u.i.u. in Comune di Treviso  
Via Fonderia

Identificativi Catastali:  
Sezione: C  
Foglio: 4  
Particella: 43  
Subalterno: 319

Compilata da:  
Giuliano Massimo  
Iscritto all'albo:  
Geometri  
Prov. Treviso N. 2689

Scala 1: 200

n.1

PORZIONE DI U.I.U. SUB.224  
UNITA DI FATTO AL SUB.319

PORZIONE DI U.I.U. SUB.224  
UNITA DI FATTO AL SUB.319

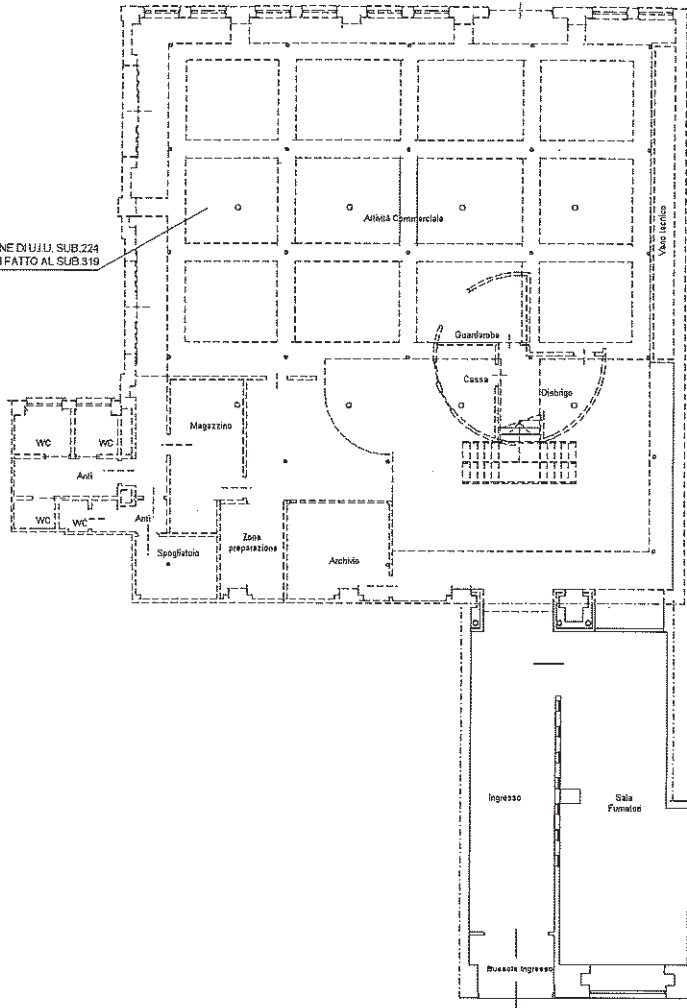
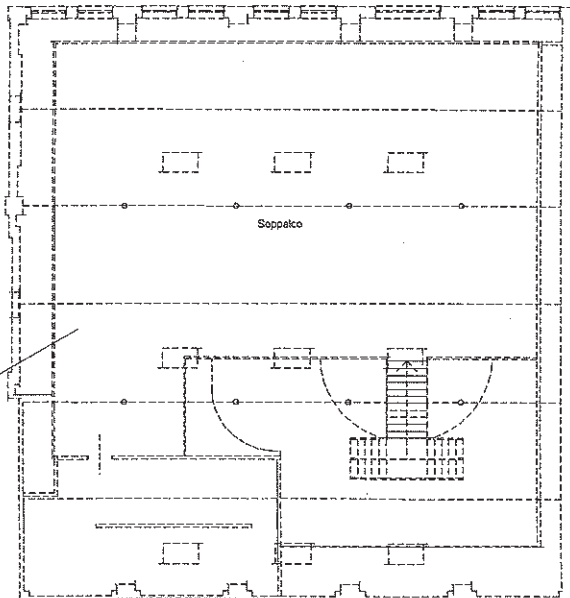

PIANO PRIMO

10 metri

