

MAP. 17 5 11 LABORATORIO MAGAZZINO - OFFICI
 MAP. 18 5 11 ASSESSORATO
 MAP. 19 4 11 SETTE COMUNE NON CENSIBILE "CORTE" (INVIARIATO)
 comune ai sub A e B del mappale 108.

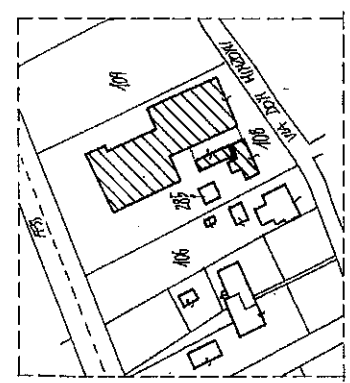

ESTRATTO DI MAPPA SC1-2000

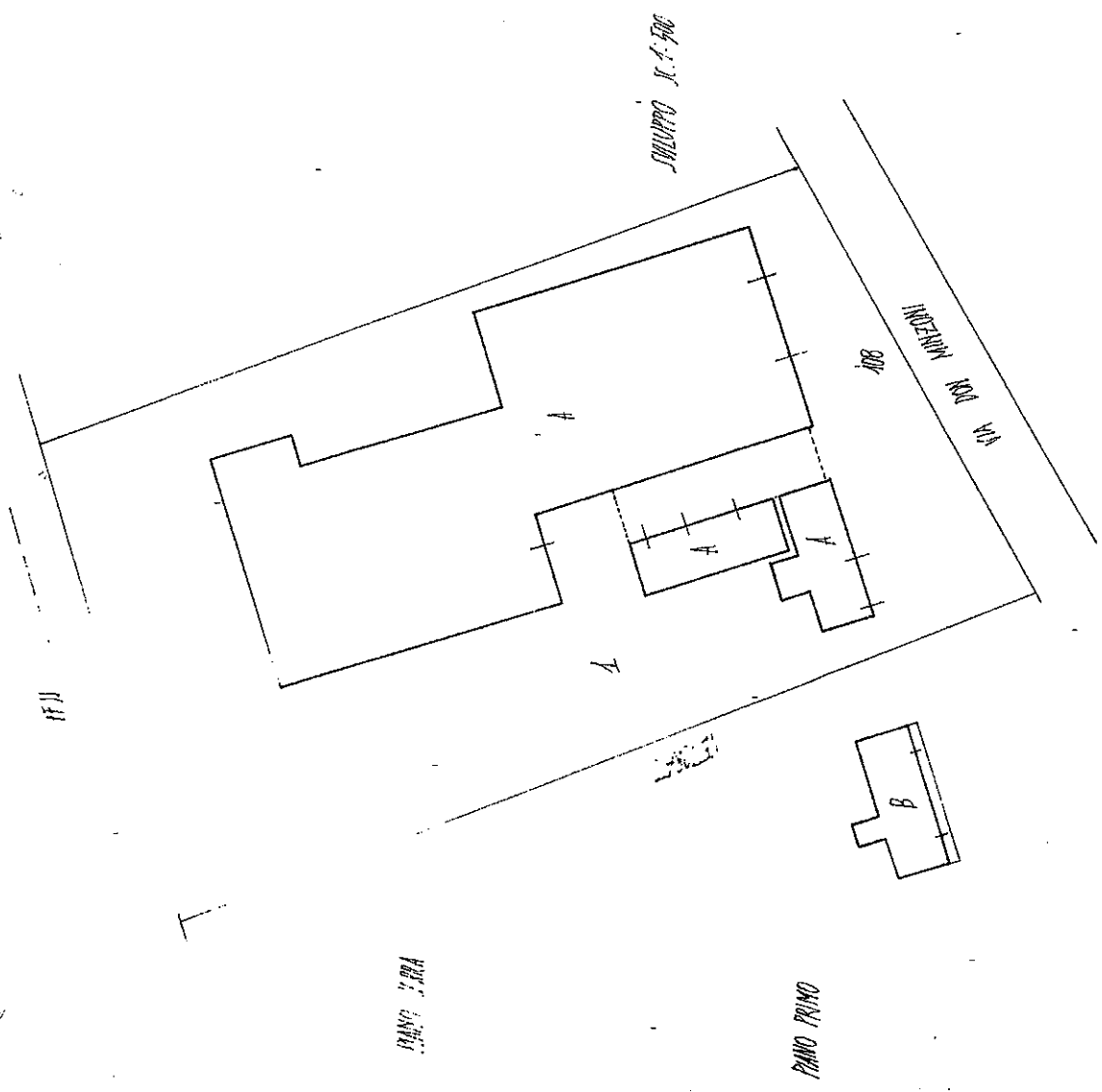
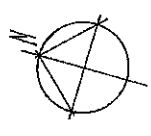

COMUNE DI CEREGHIANO
 C. R. DI CEREGHIANO
 FOLIA 11
 MAP. 1908

MAP. LE. N° 21460
 28-4-1992

NUOVO CATASTO EDILIZIO URBANO

L. 200

(R. DECRETO-LEGGE 13 APRILE 1939, N. 652)

Planimetria dell'immobile situato nel Comune di CEREGHIANO

Via DOY MINZONI

Ditta G.

Allegata alla dichiarazione presentata all'Ufficio Tecnico Erariale di ROVIGO

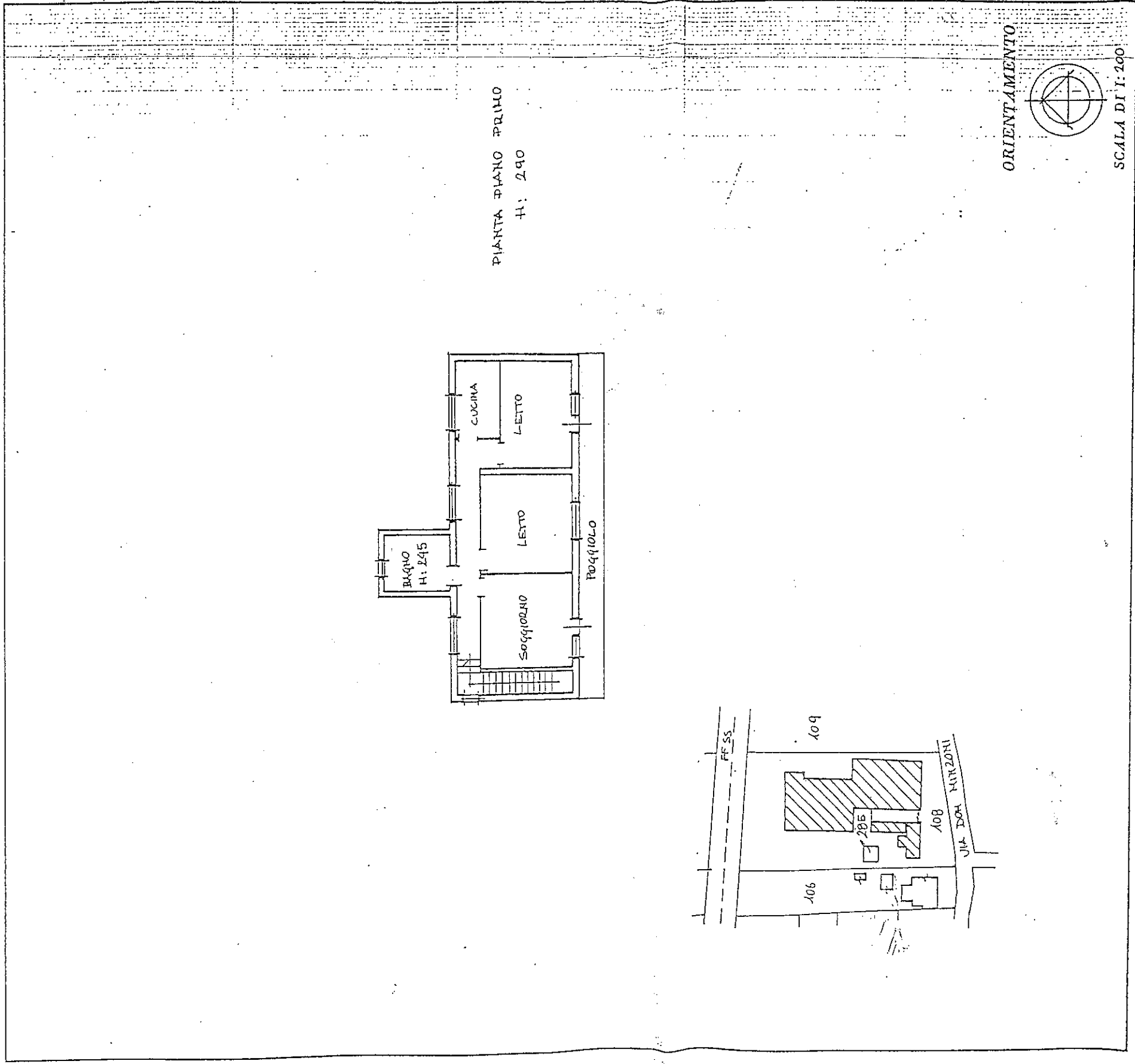

SPAZIO RISERVATO PER LE ANNOTAZIONI D'UFFICIO

DATA
PROT. N°

11
108
B

Compilata dal GEOM. ROSEN SAGREDDI
(Titolo, nome e cognome del tecnico)

Iscritto all'Albo dei GEOMETRI

della Provincia di ROVIGO

DATA 24. 01. 92

Firma: [Signature]

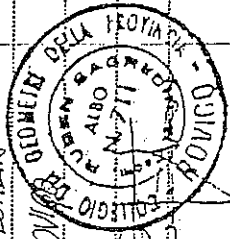

PIANTA PIANO TERRA

LABORATORIO - MAGAZZINO - UFFICI

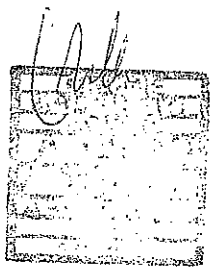
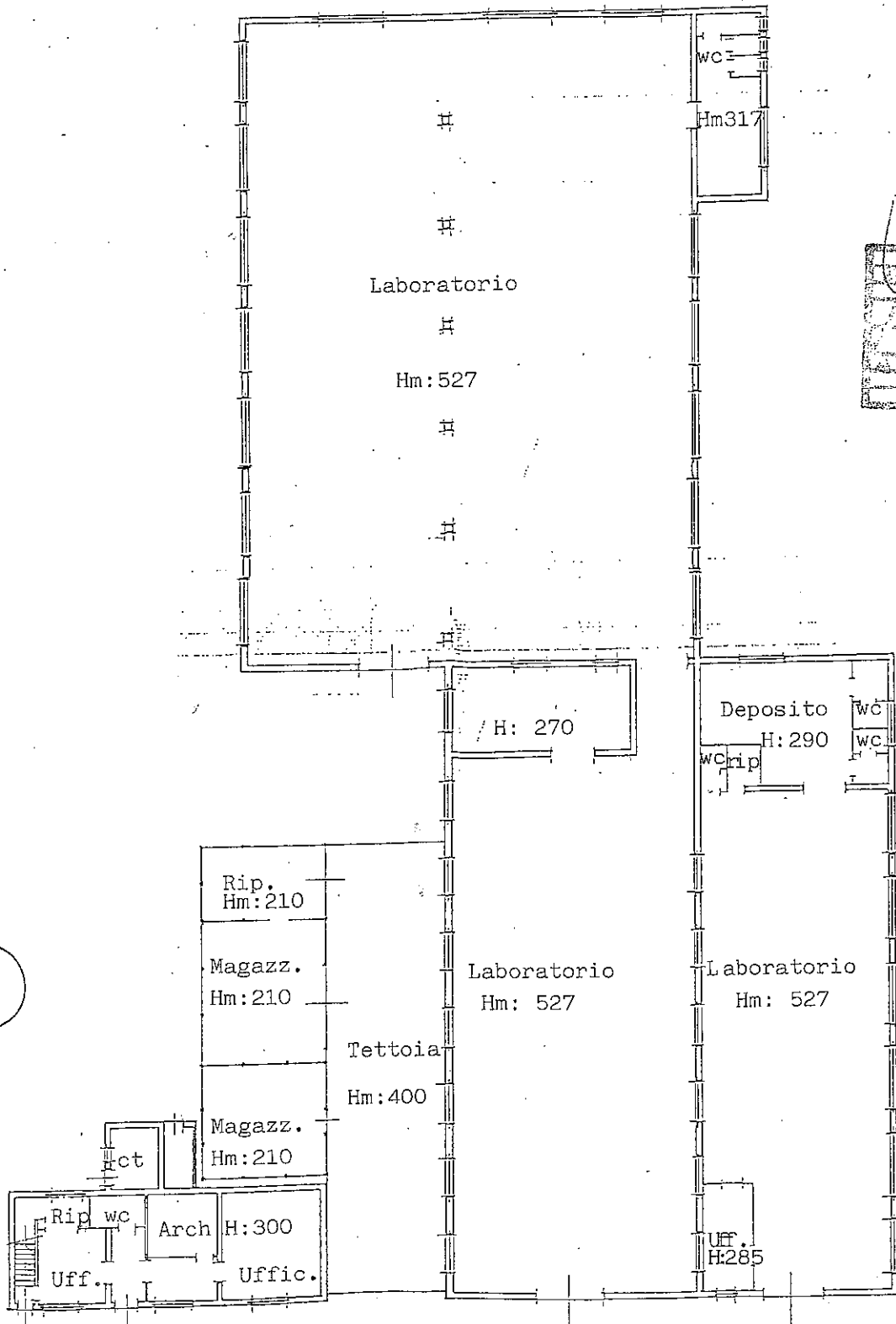

1

NUOVO CATASTO EDILIZIO URBANO

(N. DECRETO-LEGGI 13 APRILE 1939, N. 662)

Planimetria dell'immobile situato nel Comune di CEREGNANO

Via DN. MAZZONI

Ditta

Allegata alla dichiarazione presentata all'Ufficio Tecnico Erariale di ROMA

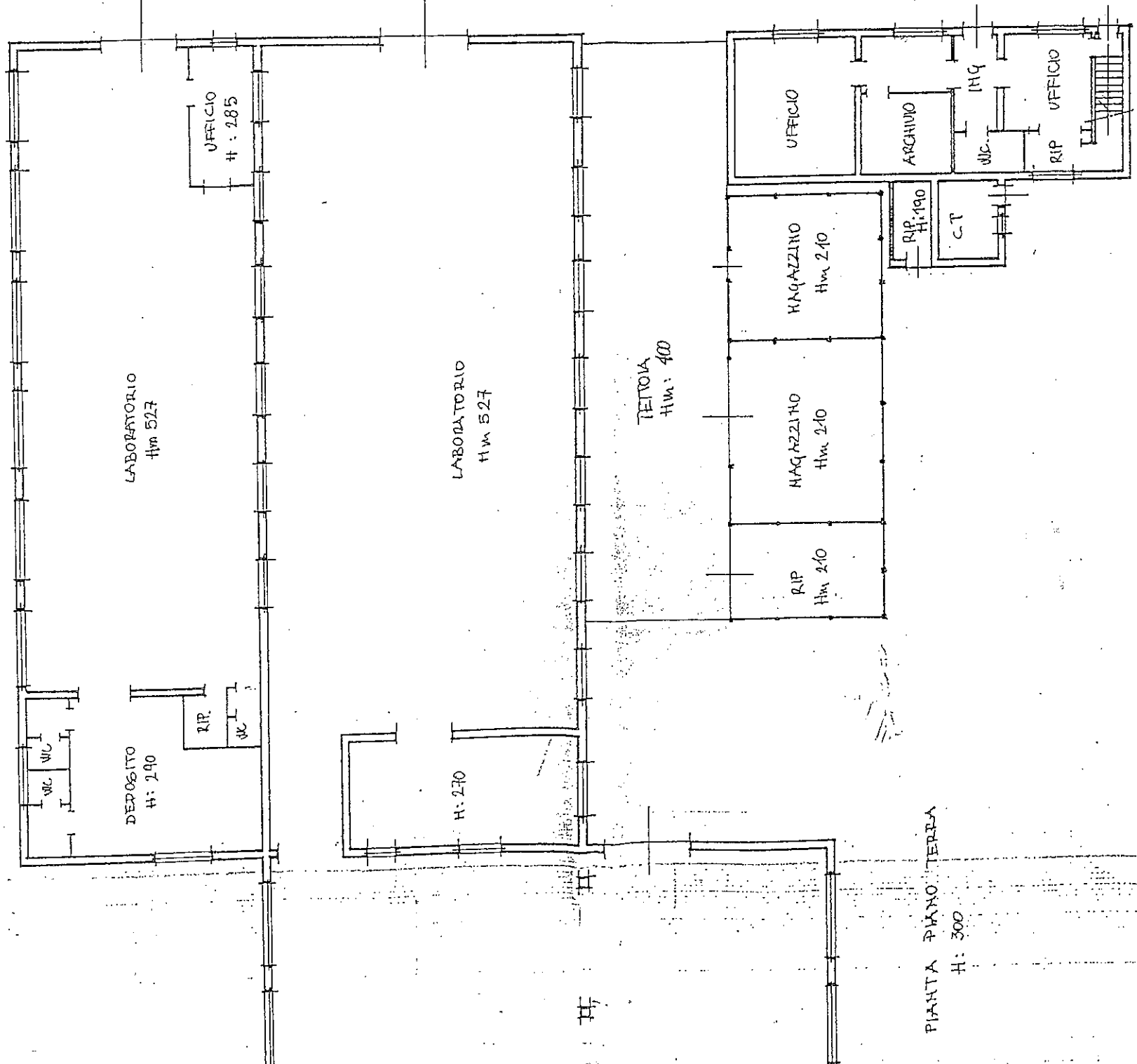

ORIENTAMENTO

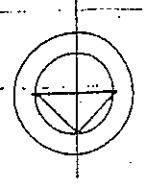

SCALA D.I.: 200

SPAZIO RISERVATO PER LE ANNOTAZIONI D'UFFICIO

DATA
PROT. N°

11
108
A

Compilata dal GEOM. RUBEN SAGREDDI
(Titolo, nome e cognome del tecnico)

Iscritto all'Albo dei GEOMETRI
della Provincia di ROMA

DATA 24-01-38

Firma: [Signature]



Planimetri
Ditta
Allegata a

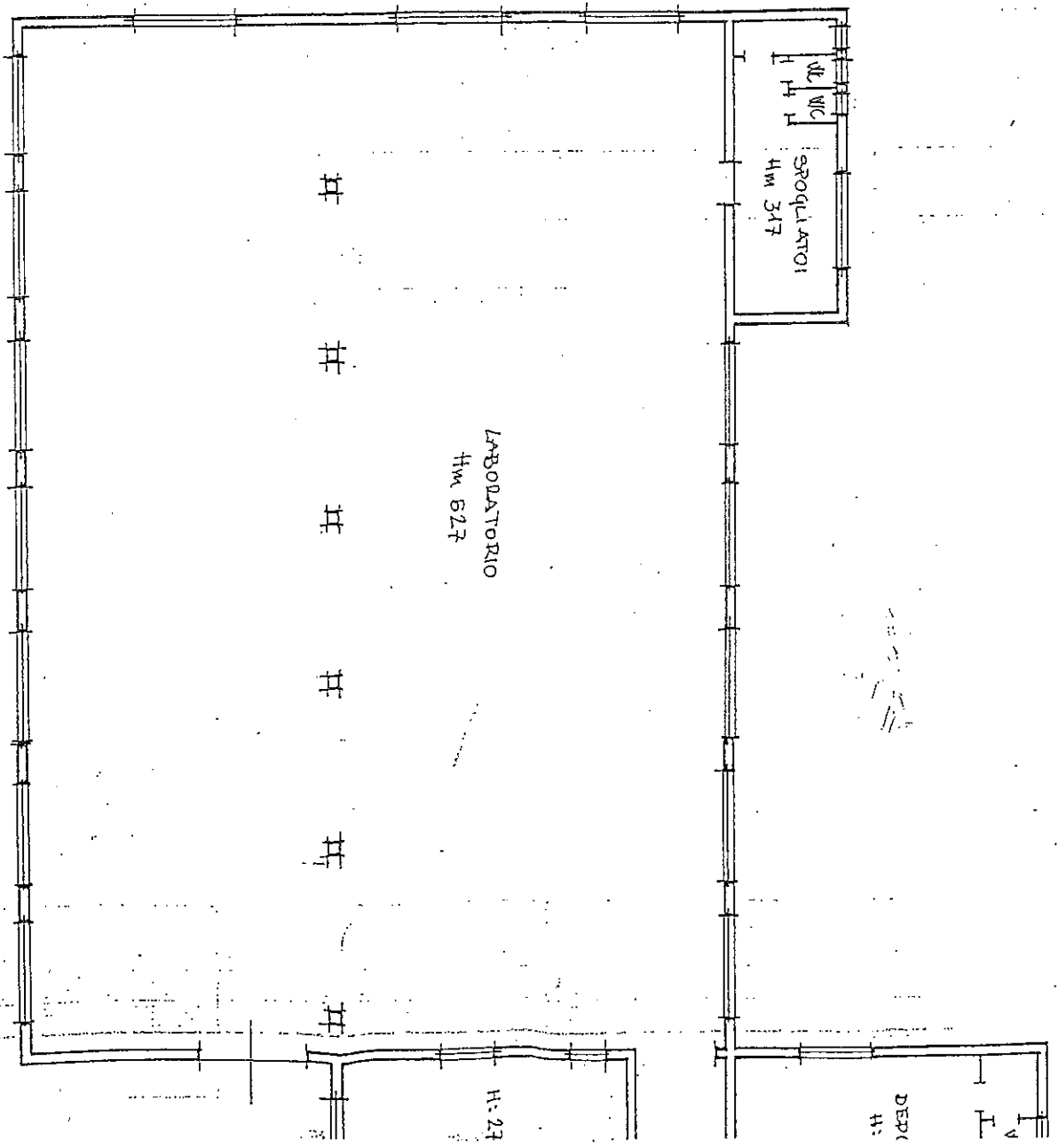

PIANTA PIANO TERZA
H: 300

