

03

MODULARIO
R. 17/05/1993 - 499



MINISTERO DELLE FINANZE

Mod. B (Nuovo Catasto Edilizio Urbano)

DIREZIONE GENERALE DEL CATASTO E DEI SERVIZI TECNICI ERARIALI

Lire 200

NUOVO CATASTO EDILIZIO URBANO

(R. DECRETO-LEGGI 12 APRILE 1998, N. 42)

Planimetria dell'immobile situato nel Comune di PRATA DI PORDENONE

Via PRINCIPALE UMBERTO

Ditta [REDACTED]

Allegata alla dichiarazione presentata all'Ufficio Tecnico Erariale di PORDENONE

SUB. 8

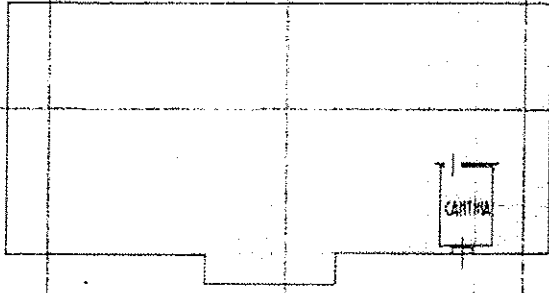

PIANTA PIANO SOTTERRANEO N=1,10

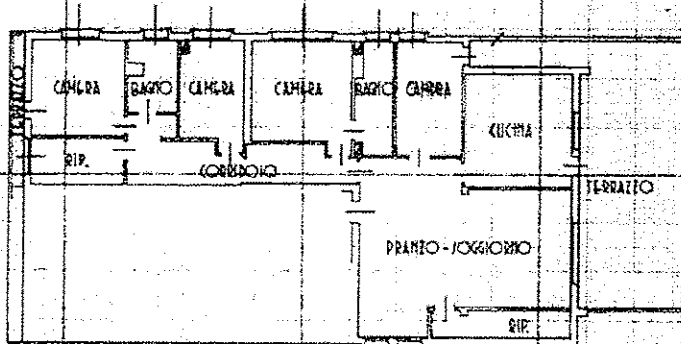

PIANTA PIANO SECONDO N=1,20

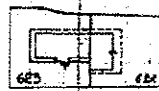

ESTRATTO DI MAPPA

MAPPALG. 623
FOGLIO 11
SCALA 1:1000

ORIENTAMENTO



SPAZIO RISERVATO PER LE ANNOTAZIONI D'UFFICIO

DATA
PROG. N°

1981

PARTITA	FOGLIO
BUSTA	MAPPA
CATEG.	SUB.

Compilata dal

Dott. Arch. [REDACTED]

Iscritto all'Albo degli ARCHITETTI

della Provincia di PORDENONE

DATA 20 MAG 1993

Firma: [REDACTED]



Catasto dei Fabbricati - Situazione al 17/05/2016 - Comune di PRATA DI PORDENONE (G994) - Foglio: 11 - Particella: 623 - Subalterno: 8 - VIA PRINCIPALE UMBERTO piano: S1-2

Ultima planimetria in atti

03

MODULARIO
P. 17 MAR 1993 498



MINISTERO DELLE FINANZE
DIREZIONE GENERALE DEL CATASTO E DEI SERVIZI TECNICI ERARIALI

Mod. 8 (Nuovo Catasto Edilizio Urbano)

Lire
200

NUOVO CATASTO EDILIZIO URBANO

(R. DECRETO-LEGGE 11 APRILE 1979, N. 231)

Planimetria dell'immobile situato nel Comune di PRATA DI PORDENONE Via PRINCIPALE UMBERTO

Ditta [REDACTED]

Allegata alla dichiarazione presentata all'Ufficio Tecnico Erariale di PORDENONE

SUB. 15

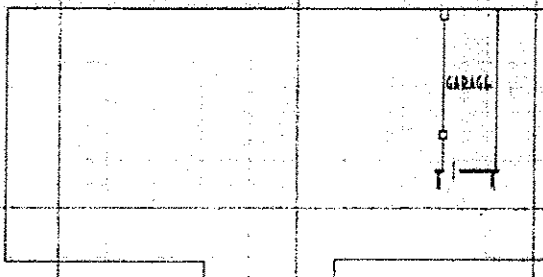

PIANTA PIANO SEMINTERRATO h=2,10

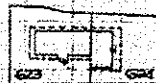

LIMITO DI MAPPA
MARBUC. 613
FOGLIO. 11
KALI. 1000

ORIENTAMENTO



SCALA 1:100

SPAZIO RISERVATO PER LE ANNOTAZIONI D'UFFICIO

DATA
PROT. N°

6981

PARTITA	10410
BUSTA	MAPPA
CATER	30

Compilata dal
Data Arch. [REDACTED]

Iscritto all'Albo degli ARCHITETTI
della Provincia di PORDENONE
DATA 29 MAR. 1993

Firma [REDACTED]



Catasto dei Fabbricati - Situazione al 17/05/2016 - Comune di PRATA DI PORDENONE (G994) - Foglio: 11 - Particella: 623 - Subalterno: 15
VIA PRINCIPALE UMBERTO piano: S1

Ultima planimetria in atti

10 metri