



E=2900

1 Particella: 179

ELABORATO PLANIMETRICO	
Compilato da: Camilli Alessandro	
Iscritto all'albo: Geometri	
Prov. Pordenone	N. 1207

Agenzia del Territorio
CATASTO FABBRICATI
Ufficio Provinciale di
Pordenone

Comune di Maniago	Protocollo n. PN0097417 del 09/08/2005
Sezione: Foglio: 19 Particella: 179	Tipo Mappale n. 94877 del 02/08/2005

Dimostrazione grafica dei subalterni Scala 1 : 500

Catasto dei Fabbricati - Situazione al 09/09/2015 - Comune di MANIAGO (E889) - < Foglio: 19 - Particella: 179 - Elaborato planimetrico >

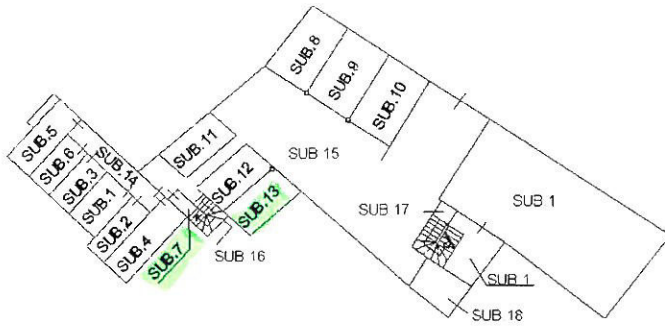

PIANO TERRA

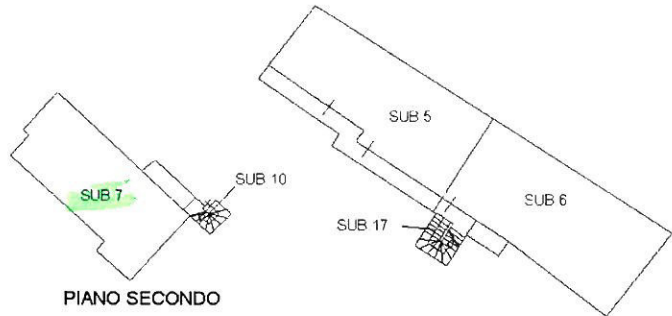

PIANO SECONDO

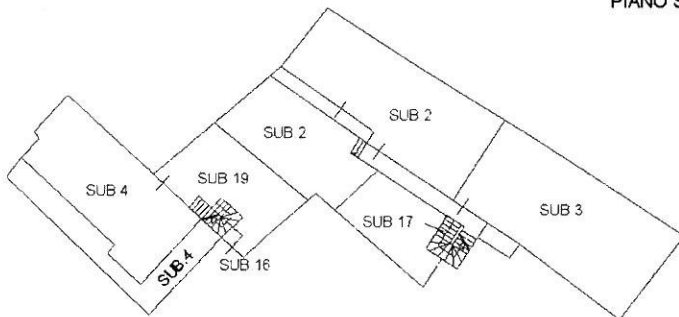

PIANO PRIMO



ELABORATO PLANIMETRICO	
Compilato da: Camilli Alessandro	
Iscritto all'albo: Geometri	
Prov. Pordenone	N. 1207

Agenzia del Territorio
CATASTO FABBRICATI
Ufficio Provinciale di
Pordenone

Comune di Maniago	Protocollo n. PN0042974 del 06/04/2006
Sezione: Foglio: 19 Particella: 179	Tipo Mappale n. 94877 del 02/08/2005
Dimostrazione grafica dei subalterni	Scala 1 : 500

Catasto dei Fabbricati - Situazione al 09/09/2015 - Comune di MANIAGO (E889) - < Foglio: 19 - Particella: 179 - Elaborato planimetrico >

PIANO TERRA

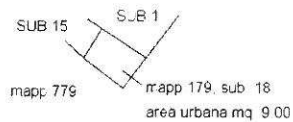

Ultima planimetria in atti

Data: 09/09/2015 - n. T254098 - Richiedente: Telematico

Totale schede: 1 - Formato di acquisizione: A4(210x297) - Formato stampa richiesto: A4(210x297) - Fattore di scala non utilizzabile

**Agenzia del Territorio
CATASTO FABBRICATI
Ufficio Provinciale di
Pordenone**

Dichiarazione protocollo n. PN0097417 del 09/08/2005

Planimetria di u.i.u. in Comune di Maniago

Via L. Selva

civ. 39

Identificativi Catastali:

Sezione:

Foglio: 19

Particella: 179

Subalterno: 7

Compilata da:

Camilli Alessandro

Iscritto all'albo:
Geometri

Prov. Pordenone

N. 1207

Scheda n. 1

Scala 1:200

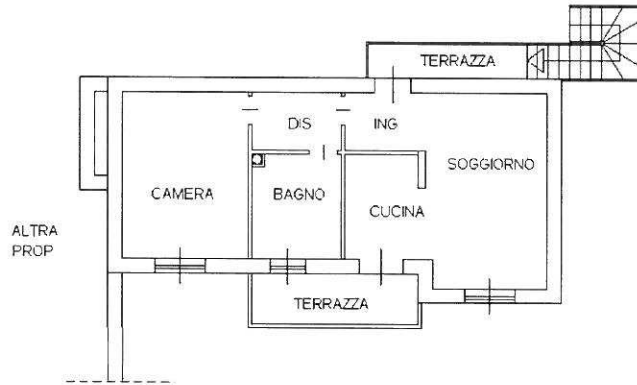

PIANTA PIANO SECONDO Hm=3.10

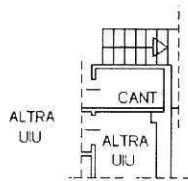

PIANTA PIANO TERRA H=2.50

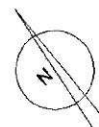

Catasto dei fabbricati - Situazione al 09/09/2015 - Comune di MANIAGO (E889) - < Foglio: 19 - Particella: 179 - Subalterno: 7 >
VIA LORENZO SELVA n. 39 piano: T-2;

Ultima planimetria in atti

Data: 09/09/2015 - n. T251314 - Richiedente: TRLNNTN64L14G888E

Totale schede: 1 - Formato di acquisizione: A4(210x297) - Formato stampa richiesto: A4(210x297)

10 metri

**Agenzia del Territorio
CATASTO FABBRICATI
Ufficio Provinciale di
Pordenone**

Dichiarazione protocollo n. PN0097417 del 09/08/2005

Planimetria di u.i.u. in Comune di Maniago

Via L. Selva

civ. 39

Identificativi Catastali:

Sezione:

Foglio: 19

Particella: 179

Subalterno: 13

Compilata da:

Camilli Alessandro

Iscritto all'albo:
Geometri

Prov. Pordenone

N. 1207

Scheda n. 1

Scala 1:200

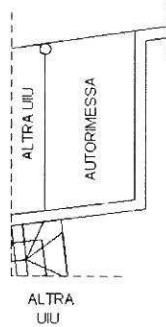

PIANTA PIANO TERRA H=2.50

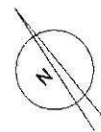

Catasto dei Fabbricati - Situazione al 09/09/2015 - Comune di MANIAGO (E889) - < Foglio: 19 - Particella: 179 - Subalterno: 13 >
VIA LORENZO SELVA n. 39 piano: T;

Ultima planimetria in atti

Data: 09/09/2015 - n. T251316 - Richiedente: TRLNTN64L14G888E

Totale schede: 1 - Formato di acquisizione: A4(210x297) - Formato stampa richiesto: A4(210x297)

10
metri