

Allegato n° 4

Planimetrie catastali

Planimetria stato di fatto

Decreto del Fabbricato - Situazione al 23/11/2015 - Comune di SAN VITO AL TAGLIAMENTO (0403) - Foglio: 13 - Particella: 225 - Subalterno: 1
 ROSA n. 57 piano: 1-1-2.

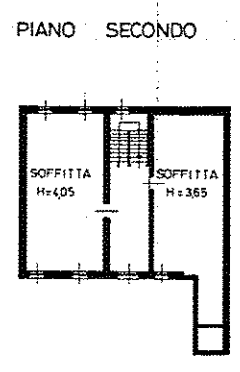
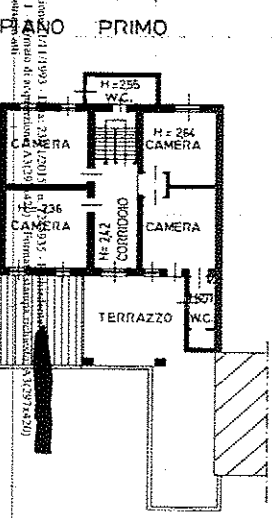

PLANIMETRIA 1:500

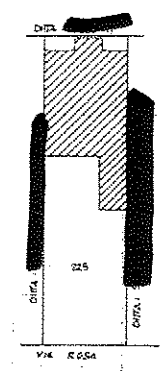

MINISTERO DELLE FINANZE
 DIREZIONE GENERALE DEL CATASTO E DEI SS.TT.EE.
CATASTO EDILIZIO URBANO (RDL 13-4-1939, n. 652)
 Planimetria di u.l.u. in Comune di S.VITO AL TAGLIAMENTO via ROSA
 M.C. AN (C.C.)
 LIRE 400
 civ. 57

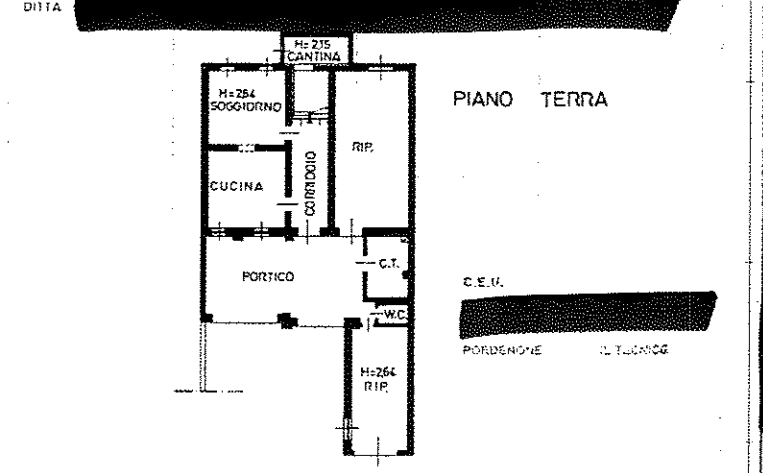

ESTRATTO DI MAPPA

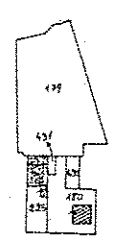

FOGLIO 13
 MAPP 225
 SCALA 1:2000





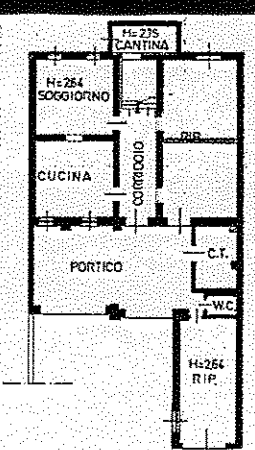
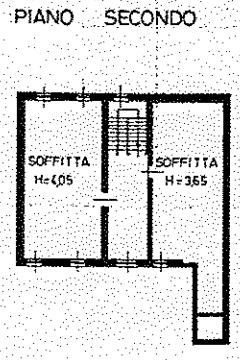
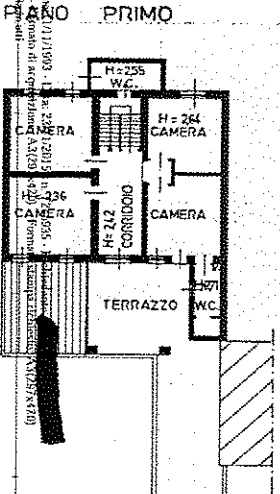

Dichiarazione di N.C. <input checked="" type="checkbox"/> Denuncia di variazione <input type="checkbox"/>	Computo del GEOM. [Redacted] (Data)	RISERVATO ALL'UFFICIO 6486
Identificativi catastali F. 13 R. 225	tratto all'atto di GEOMETRI [Redacted] della provincia di BORDENONE data 08-11-93 Firma [Redacted]	
[Redacted]		

Decreto del Fabbricati - Situazione al 23/11/2015 - Comune di SAN VITO AL TAGLIAMENTO (1403) - Foglio: 13 - Particella: 225
 ROSA n. 57 piano: 1-1-2

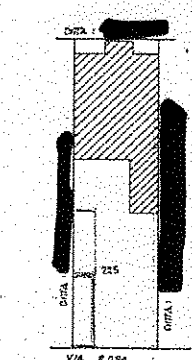

PLANIMETRIA 1:500



-  DENSOZIONE
-  COSTRUITO
-  FABBRICATO DI ALTRA PROPRIETA'

ESTRATTO DI MAPPA

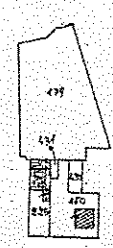

FOGLIO 13
 MAPPA 225
 SCALA 1:2000



Dichiarazione di N.C. <input checked="" type="checkbox"/>	Completata dal GEOM. [REDACTED]		RESERVATO ALL'UFFICIO
Denuncia di variazione <input type="checkbox"/>	Iscritta all'atto di GEOMETR. [REDACTED]		6486
Identificativi catastali F. 13 n. 225	della provincia di PORDENONE data 08-11-93		