

* Scala originale non disponibile. *

Catasto dei Fabbricati - Situazione al 26/04/2015 - Comune di VILLARICCA (G309) - < Foglio: 2 - Particella: 337 - Subalterno: 0 >
CORSO ITALIA n. 133 piano: T-S1;

MOD. AN (CELU)
300
CIV. 133
MINISTERO DELLE FINANZE
DIPARTIMENTO DEL TERRITORIO
CATASTO EDILIZIO URBANO (RD.L. 13-4-1939, n. 652)
Planimetria di u.i.u. in Comune di VILLARICCA via CORSO ITALIA

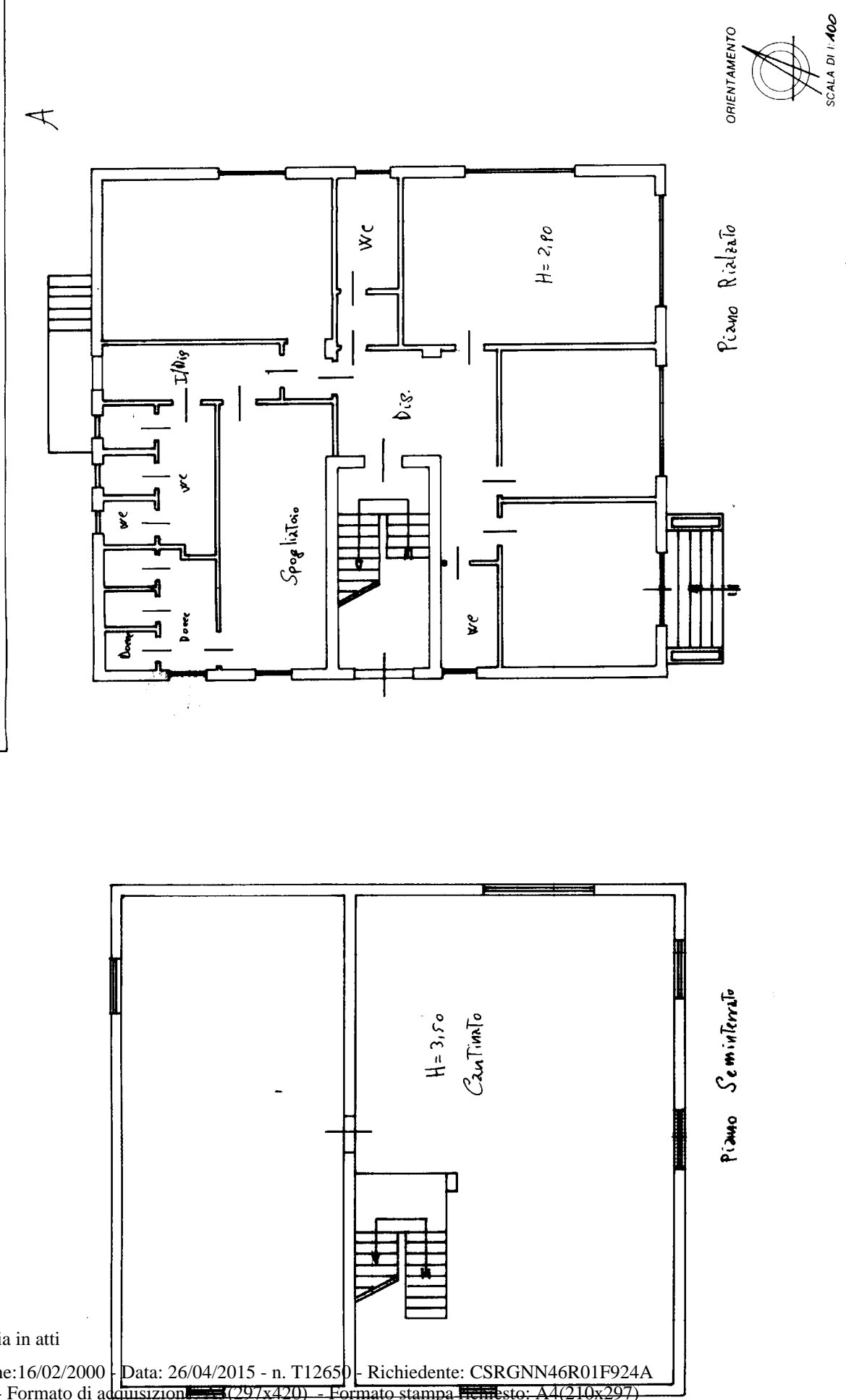

RESERVATO ALL'UFFICIO

Compiuta dal **Geometra Muscarello**
GAETANO
 Iscritto all'albo Terziario n. 4785
 della provincia di NAPOLI

Firma
 data **3/5/15**

Dichiarazione: X.C.
 Denuncia di variazione
 Identificativo: **337** sub

3677

Ultima planimetria in atti

Catasto dei Fabbricati - Situazione al 26/04/2015 - Comune di VILLARICCA (G309) - < Foglio: 2 - Particella: 337 - Subalterno: 0 >
CORSO ITALIA n. 133 piano: T-S1

MOD. AN (CEU)
300
CIV. 133

MINISTERO DELLE FINANZE
DIPARTIMENTO DEL TERRITORIO
CATASTO EDILIZIO URBANO (ROL 13-4-1939, n. 652)
Planimetria di attuazione in Comune di **VILLARICCA** via **CORSO ITALIA**

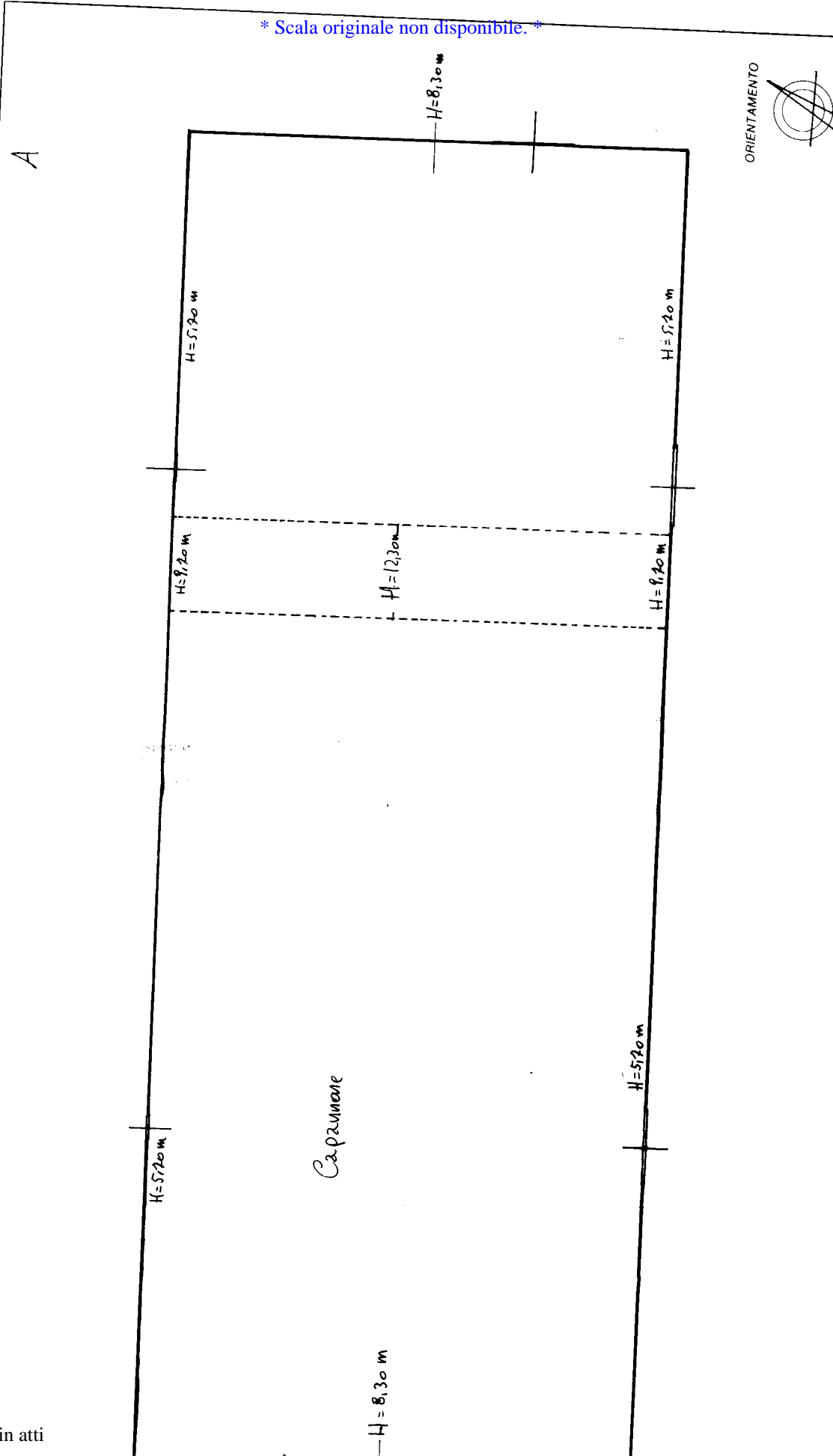

ORIENTAMENTO

SCALA DILIBRO

RISERVATO ALL'UFFICIO

Completata da: **GEOMETTA MUSSELLA**

GAETANO (firma)

Geometra: **GEOMETRI MAROZZI**

DATA: **337** sub

3677

Ultima planimetria in atti

MODULARIO
n. 496



MINISTERO DELLE FINANZE
DIPARTIMENTO DEL TERRITORIO

CATASTO EDILIZIO URBANO (RDL 13-4-1939, n. 652)

116
300

Planimetria di u.i.u. in Comune di VILLARICCA VA CORSO ITALIA civ. 133

* Scala originale non disponibile *

A

Catasto dei Fabbricati - Situazione al 26/04/2015 - Comune di VILLARICCA (G309) - < Foglio: 2 - Particella: 337 - Subalterno: 0 >
CORSO ITALIA n. 133 piano: T-S1;

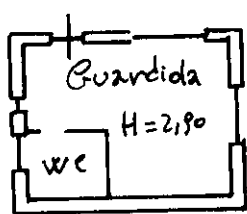
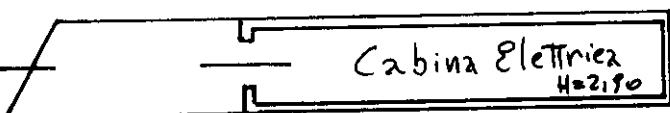

ORIENTAMENTO



SCALA DI 1/...

Dichiarazione di N.C. <input type="checkbox"/>	Compilata dal <u>GEOMETRA MUSCOLA</u> (Titolo, cognome e nome)
Denuncia di variazione <input checked="" type="checkbox"/>	<u>GAETANO</u>
Ultima planimetria in atti	Isritto all'albo dei <u>GEOMETRI</u> della provincia di <u>NA</u>
Identificativi catastali	data Firma

RISERVATO ALL'UFFICIO

2

Data presentazione: 16/02/2000 - Data: 26/04/2015 - n. T12650 - Richiedente: CSRGNN46R01F924A
Totale schede: 37 - Formato di acquisizione: A4(210x297) - Formato stampa richiesto: A4(210x297)

3677