

MODULARIO
a.c. n. 497



MINISTERO DELLE FINANZE
DIPARTIMENTO DEL TERRITORIO
CATASTO EDILIZIO URBANO (RDL 13-4-1939, n. 652)

MOD. **BN** (CEU)

LIRE
200

Planimetria di u.i.u. in Comune di SPILIMBERGO via CAIROLI civ.

Catasto dei Fabbricati - Situazione al 19/05/2016 - Comune di SPILIMBERGO (1904) - Foglio: 30 - Particella: 94 - Subalterno: 13 >
Via Cairoli - Spilimbergo - 34

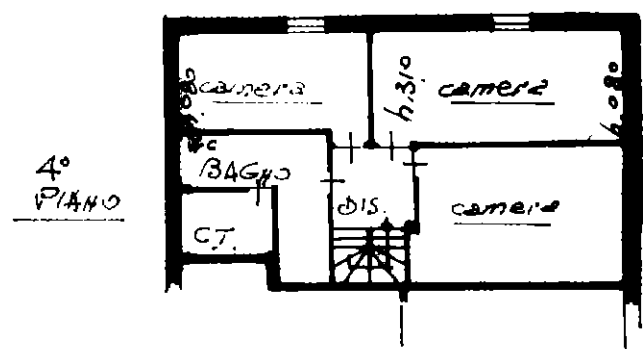
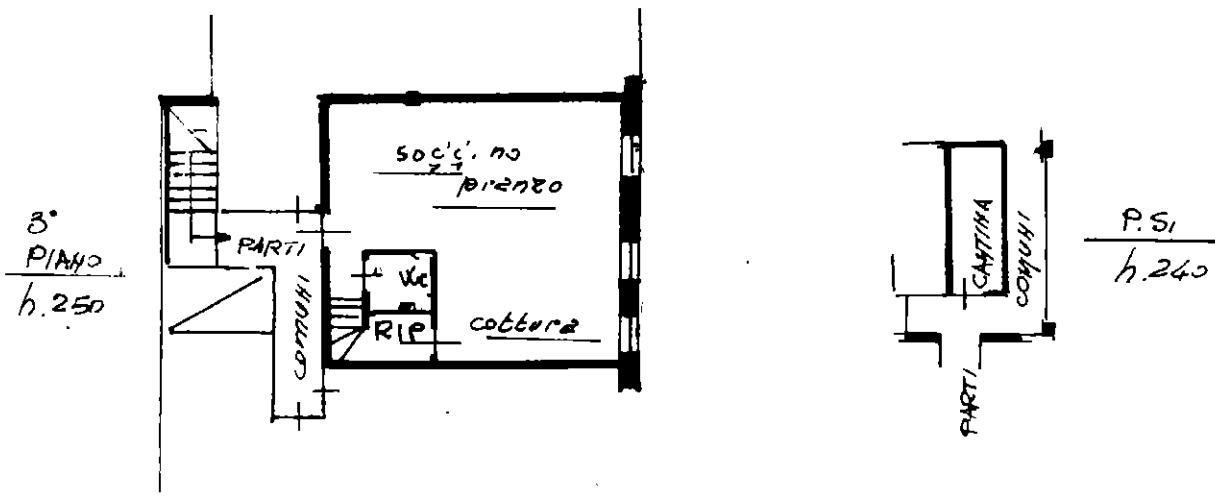

ORIENTAMENTO

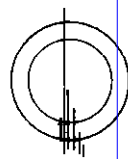

SCALA DI 1:200

Dichiarazione di N.C.
Ultima planimetria in atti

Compilata dal 400m
(Titolo, cognome e nome)

RISERVATO ALL'UFFICIO

Data presentazione: 07/07/1999 - Data: 19/05/2016 - n. T318246 - Richiedente: NNCMRC79B10G888K
Totale schede: 1 - Formato di acquisizione: A4(210x297) - Formato stampa richiesto: A4(210x297) -

B 1657 / 99

n. 94 sub. 13

della provincia di PN
data 10-06-99 Firma

PLANIMETRIA RILEVATA
Comune di Spilimbergo (PN)
Foglio 30 - Mappale 94 - Subalterno 13
Scala 1:200

PIANTA PIANO TERZO

h = 2,50

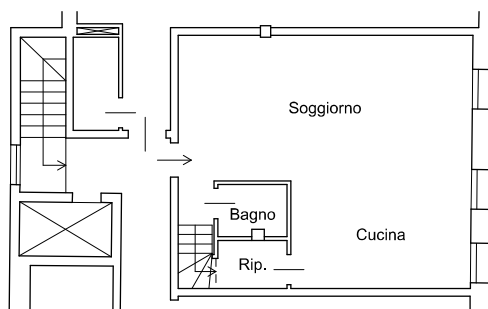

PIANTA PIANO QUARTO

h variabile

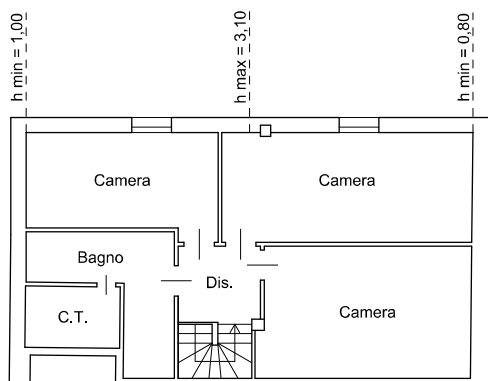

PLANIMETRIA RILEVATA
Comune di Spilimbergo (PN)
Foglio 30 - Mappale 94 - Subalterno 16
Scala 1:200

PIANTA PIANO PRIMO
h = 2,50

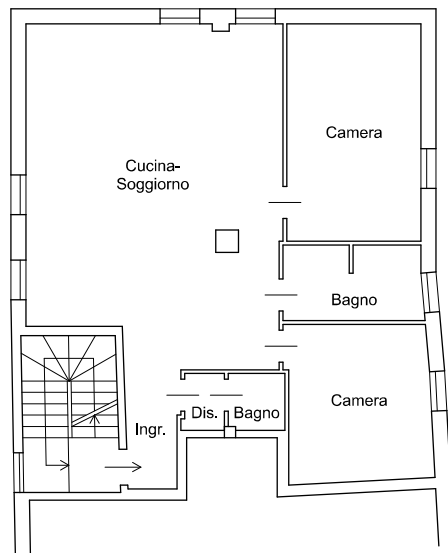

Dichiarazione protocollo n. 000043511 del 26/02/2002

**Agenzia del Territorio
CATASTO FABBRICATI
Ufficio Provinciale di
Pordenone**

Planimetria di u.i.u. in Comune di Spilimbergo

Via Cairoli

civ. 6

Identificativi Catastali:

Sezione:

Foglio: 30

Particella: 94

Subalterno: 16

Compilata da:
Benedet Enrico

Iscritto all'albo:
Geometri

Prov. Pordenone

N. 47

Scheda n. 1

Scala 1:200

Catasto dei Fabbricati - Situazione al 19/05/2016 - Comune di SPILIMBERGO (1904) - < Foglio: 30 - Particella: 94 - Subalterno: 16 >
VIA CAIROLI n. 6 piano: 1;

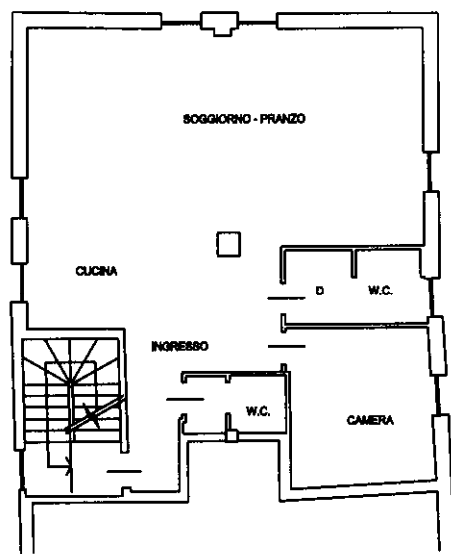

**PRIMO PIANO
h=2.50**

10 metri

Ultima planimetria in atti

MODULARIO
F. rig. rend. 487



MINISTERO DELLE FINANZE
DIPARTIMENTO DEL TERRITORIO
CATASTO EDILIZIO URBANO (RDL 13-4-1939, n. 652)

MOD. BN (CEU)

LIRE
500

Planimetria di u.i.u. in Comune di SPILIMBERGO via CAIROLI civ.

DITTA:

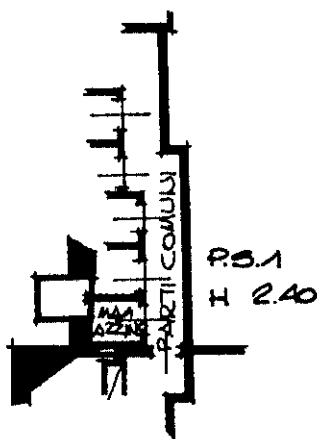

10 metri

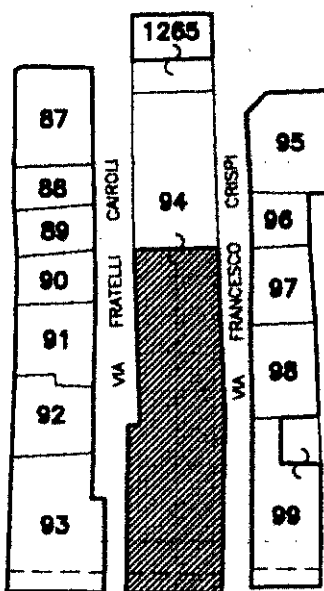

PLANIMETRIA 1:1000
FOGLIO 30
MAPPALE 94
RIF. TIPO MAPPALE
N. 2745 DEL 31.03.95

VIA ROMA

ORIENTAMENTO



SCALA DI 1:200

Catasto dei Fabbricati - Situazione al 19/05/2016 - Comune di SPILIMBERGO (1904) - Foglio: 30 - Particella: 94 - Subalterno: 35 >

Dichiarazione di N.C.
Ultima planimetria in atti
Denuncia di variazione



Compilata dal GEOMETRA

RISERVATO ALL'UFFICIO

Data presentazione: 21/08/1995 - Data: 19/05/2016 - n. T318248 - Richiedente: NNCMRC79R100888
Totale schede di catasto di acquisizione: 11 (1997) - Formato stampa richiesta: A4(210x297)

F. 30
n. 94 sub. 35

della provincia di PARMA n. 957

data 31 LUG 1995 Firma

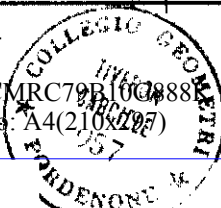

1150 B

MODULARIO
F. rig. rend. 487



MINISTERO DELLE FINANZE
DIPARTIMENTO DEL TERRITORIO
CATASTO EDILIZIO URBANO (RDL 13-4-1939, n. 652)

MOD. BN (CEU)

LIRE
500

Planimetria di u.i.u. in Comune di SPILIMBERGO via CAIROLI civ.

DITTA:

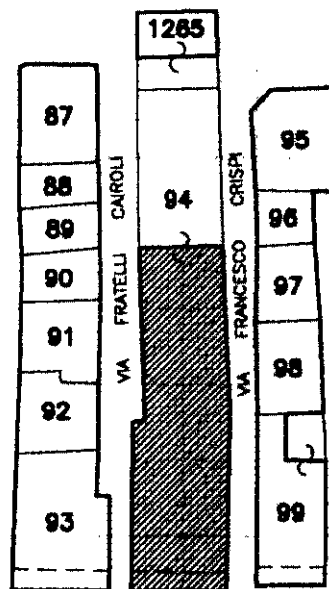
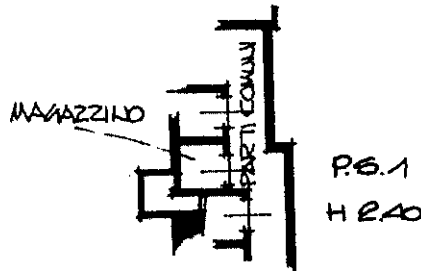

PLANIMETRIA 1:1000
FOGLIO 30
MAPPALE 94
RIF. TIPO MAPPALE
N. 2745 DEL 31.03.95

VIA ROMA

ORIENTAMENTO
NORD

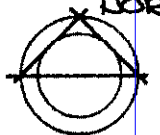

SCALA DI 1:200

10 metri

Catasto dei Fabbricati - Situazione al 19/05/2016 - Comune di SPILIMBERGO (1904) - Foglio: 30 - Particella: 94 - Subalterno: 38 >

Dichiarazione di N.C.
Ultima planimetria in atti
Denuncia di variazione

Compilata dal GEOMETRA

RISERVATO ALL'UFFICIO

Data presentazione: 21/08/1995 - Data: 19/05/2016 - n. T318249 - Richiedente: NNCMRC79B106888R

Totale schede catastali di acquisizione: 44 (di cui 29 in formato stampa richiesta: A4(210x297))

F. 30
n. 94 sub. 38

della provincia di PERGINE n. 957
data 31.11.1995 Firma

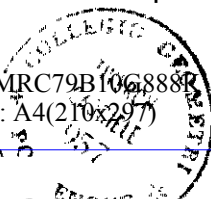

11503

MODULARITÀ
F. Foglio n. 487



MINISTERO DELLE FINANZE

MOD. B (Nuovo Catasto Edilizio Urbano)

DIREZIONE GENERALE DEL CATASTO E DEI SERVIZI TECNICI ERARIALI

Lire
200

NUOVO CATASTO EDILIZIO URBANO

(R. DECRETO LEGGE 13 APRILE 1939 N. 650)

Planimetria dell'immobile situato nel Comune di **SPILIMBERGO** Via **S. FRANCESCO 19**

Ditta

Allegata alla dichiarazione presentata all'Ufficio Tecnico Erariale di **PORDENONE**

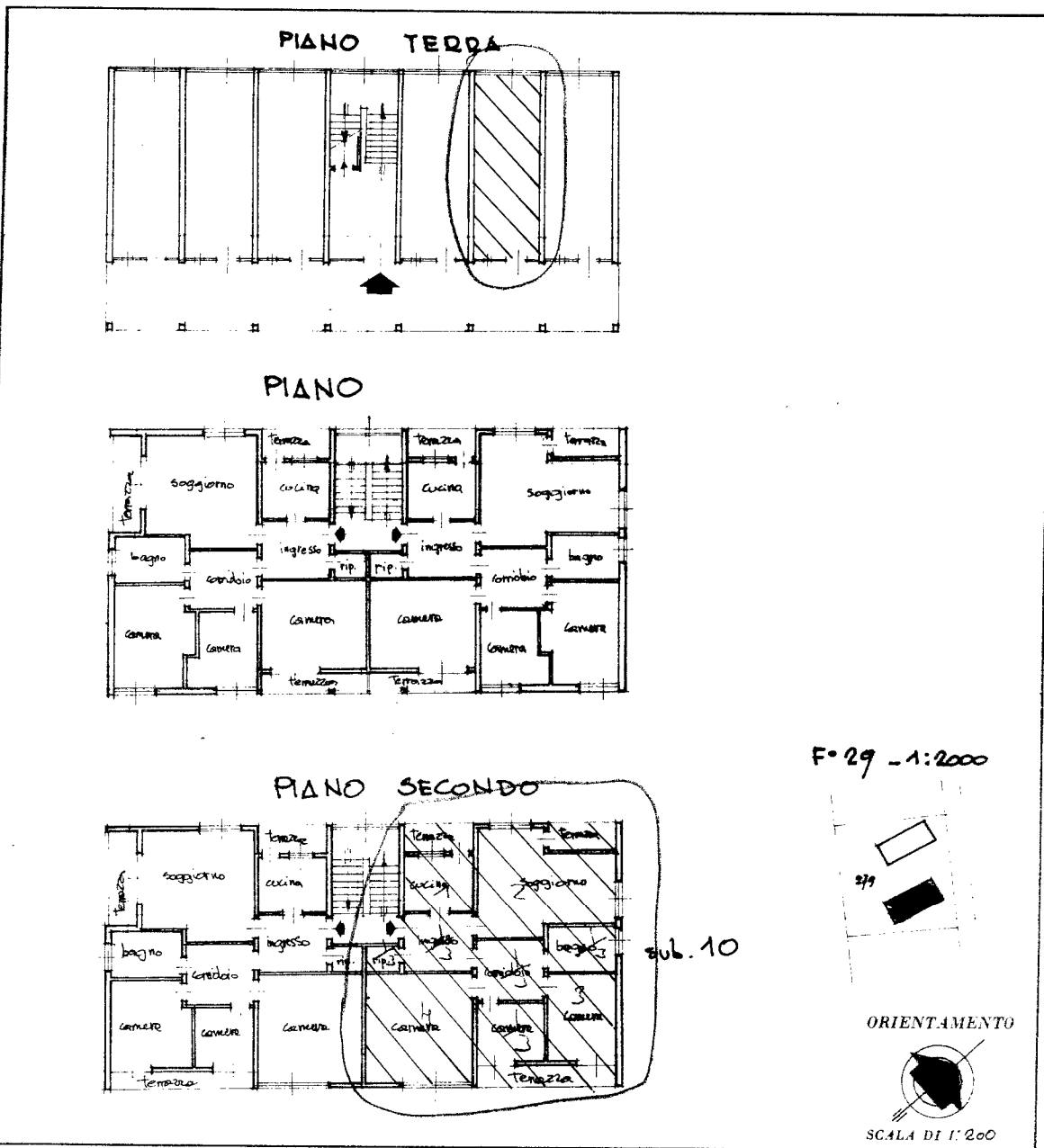

SPAZIO RISERVATO PER LE ANNOTAZIONI D'UFFICIO

DATA

PROT. N°

613/A

Compilata dal

geom.

Iscritto all'Albo de' dipendenti I.A.C.T.

della Provincia di **PORDENONE**

DATA **12.10.1987**

Firma

Catasto dei Fabbricati - Situazione al 19/05/2016 - Comune di SPILIMBERGO (1904) - Foglio: 29 - Particella: 279 - Subalterno: 10 - VIA SAN FRANCESCO n. 19 piano: T-2;

10 metri

Ultima planimetria in atti



N=17400

E=18500

1 Particella: 94

Scala originale: 1:1000
Dimensione cornice: 388.000 x 276.000 metri

Comune: SPILIMBERGO
Foglio: 30

17-Mag-2016 19:41:58
Prot. n. T383051/2016