

Ufficio Provinciale di Venezia - Territorio Servizi Catastali - Direttore MASSIMO ESPOSITO

Vis. tel. (0.90 euro)

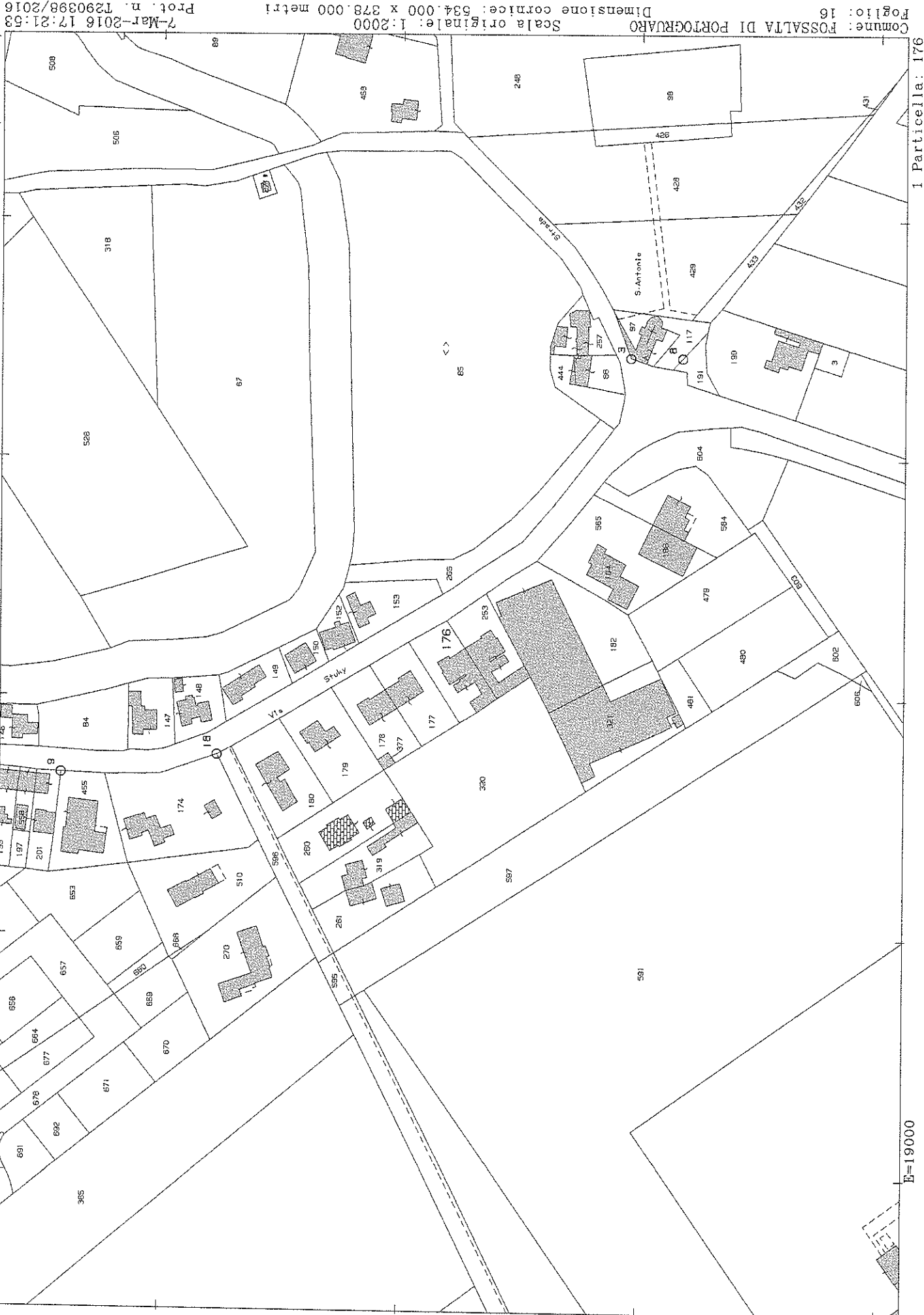

Comune: FOSSALTA DI PORTOGUARARO
 Foglio: 16
 Scala originale: 1:2000
 Dimensione cornice: 534.000 x 378.000 metri
 7-Mar-2016 17:21:53
 Prot. n. 1290398/2016

1 Particella: 176

E=19000

MODULARIO
F. n. 497



MINISTERO DELLE FINANZE
DIREZIONE GENERALE DEL CATASTO E DEI SERVIZI TECNICI ERARIALI
NUOVO CATASTO EDILIZIO URBANO

Mod. B (Nuovo Catasto Edilizio Urbano)

Lire
150

(R. DECRETO-LEGGE 13 APRILE 1939, N. 652)

Planimetria dell'immobile situato nel Comune di FOSSALTA DI PORTOGRUARO Via STUCKI
Ditta [REDACTED]
Allegata alla dichiarazione presentata all'Ufficio Tecnico Erariale di VENEZIA

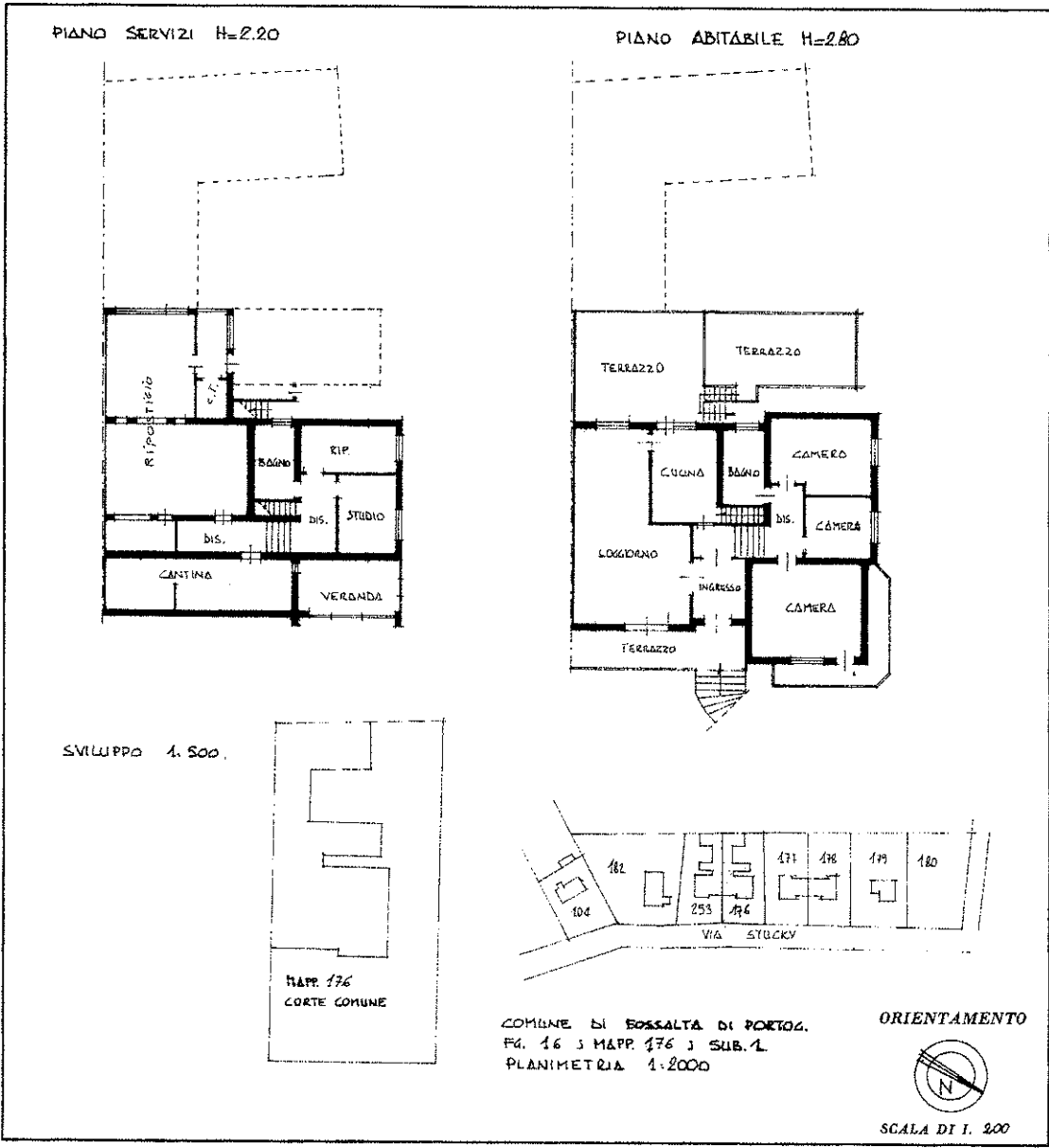

10 metri

AMPLIAMENTO: RITANE FG. 16 S. MAPP. 176 S. SUB. 1 S. Pta. 762

SPAZIO RISERVATO PER LE ANNOTAZIONI D'UFFICIO	
DATA	FG. 16 S. MAPP. 176 S. SUB. 1
PROT. N°	878

Compilata dal GEOM. [REDACTED]
Iscritto all'Albo de GEOMETRI
della Provincia di VENEZIA
DATA 03/03/2016
Firma: [REDACTED]

Catasto dei Fabbricati - Situazione al 07/03/2016 - Comune di FOSSALTA DI PORTOGRUARO (D741) - < Foglio: 16 - Particella: 176 - Subalterno: 1 ->
VIA G. STUCKI n. 44 piano: T-1;

Ultima planimetria in atti

Data presentazione: 27/02/1987 - Data: 07/03/2016 - n. T316710 - Richiedente: [REDACTED]
Totale schede: 1 - Formato di acquisizione: A3(297x420) - Formato stampa richiesto: A4(210x297)

MODULARIO
F. 1/19, rend. 497



MINISTERO DELLE FINANZE
DIREZIONE GENERALE DEL CATASTO E DEI SERVIZI TECNICI ERARIALI
NUOVO CATASTO EDILIZIO URBANO

Mod. B (Nuovo Catasto Edilizio Urbano)

Lire
150

(R. DECRETO-LEGGE 13 APRILE 1939, N. 632)

Planimetria dell'immobile situato nel Comune di FOSSALTA DI PORTOGRUARO Via STUCKI
Ditta [REDACTED]
Allegata alla dichiarazione presentata all'Ufficio Tecnico Erariale di VENEZIA

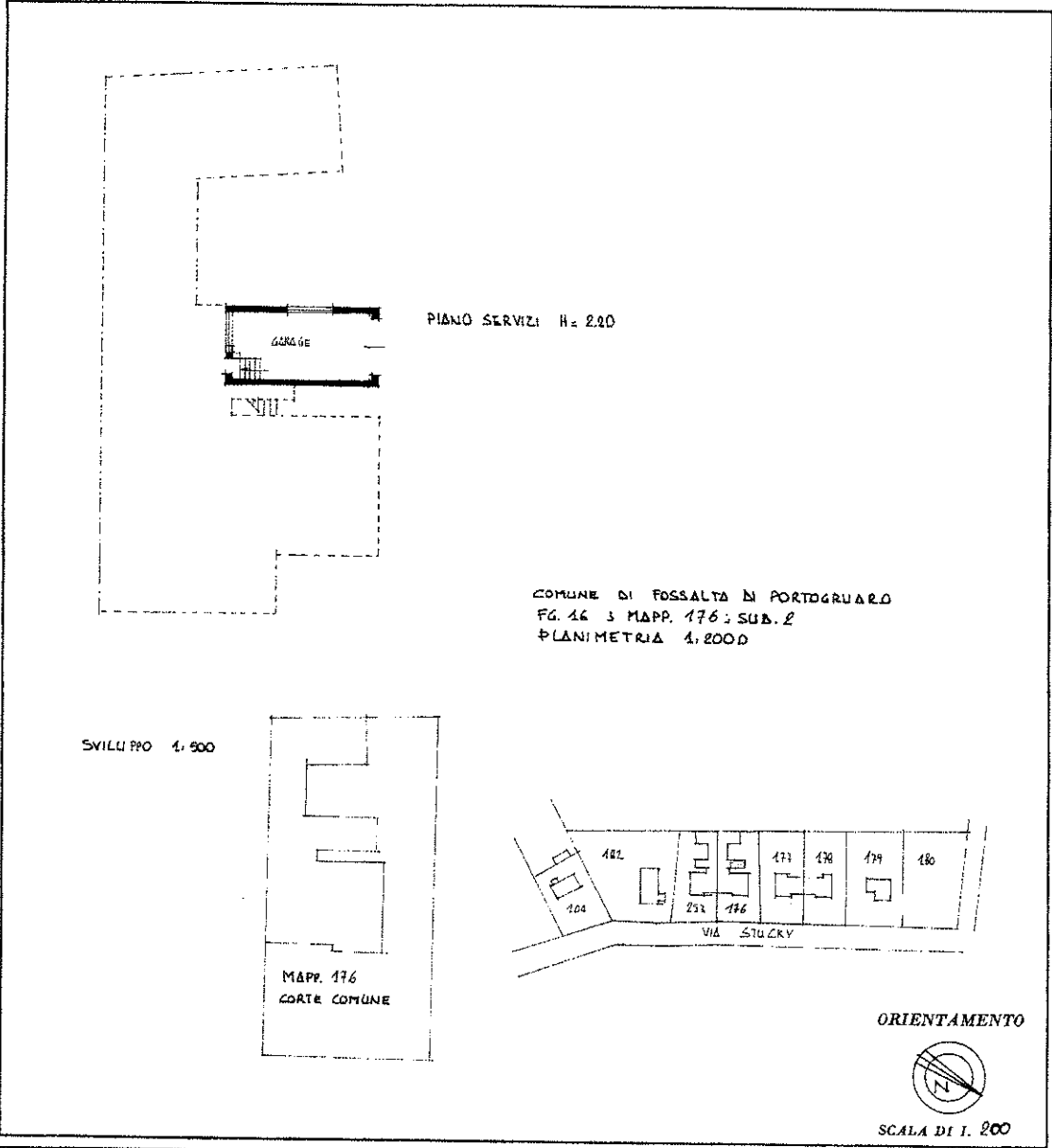

10 metri

* FRAZIONAMENTO & VARIAZ. SCOPERTO : RITANE FG. 16 3 MAPP. 176 3 SUB. 2 ; Pt. 762

SPAZIO RISERVATO PER LE ANNOTAZIONI D'UFFICIO	
DATA PROT. N°	FG. 16 3 MAPP. 176 3 SUB. 2
879	

Compilata dal GEDM [REDACTED]
Iscritto all'Albo de GEOMETRI
della Provincia di VENEZIA
DATA 05/03/1987
Firma: [REDACTED]

Catasto dei Fabbricati - Situazione al 07/03/2016 - Comune di FOSSALTA DI PORTOGRUARO (D741) - < Foglio: 16 - Particella: 176 - Subalterno: 2 >
VIA G. STUCKI n. 44 piano: S1;

Ultima planimetria in atti

MODULARIO
F. r.p. rend. - 487



MINISTERO DELLE FINANZE
DIREZIONE GENERALE DEL CATASTO E DEI SERVIZI TECNICI ERARIALI

MOD. B (Nuovo Catasto Edilizio Urbano)

Lire
150

NUOVO CATASTO EDILIZIO URBANO

(R. DECRETO-LEGGE 13 APRILE 1928, N. 892)

Planimetria dell'immobile situato nel Comune di FOSSALTA DI PORTOGUARO Via STUCKI

Ditta [REDACTED]

Allegata alla dichiarazione presentata all'Ufficio Tecnico Erariale di VENEZIA

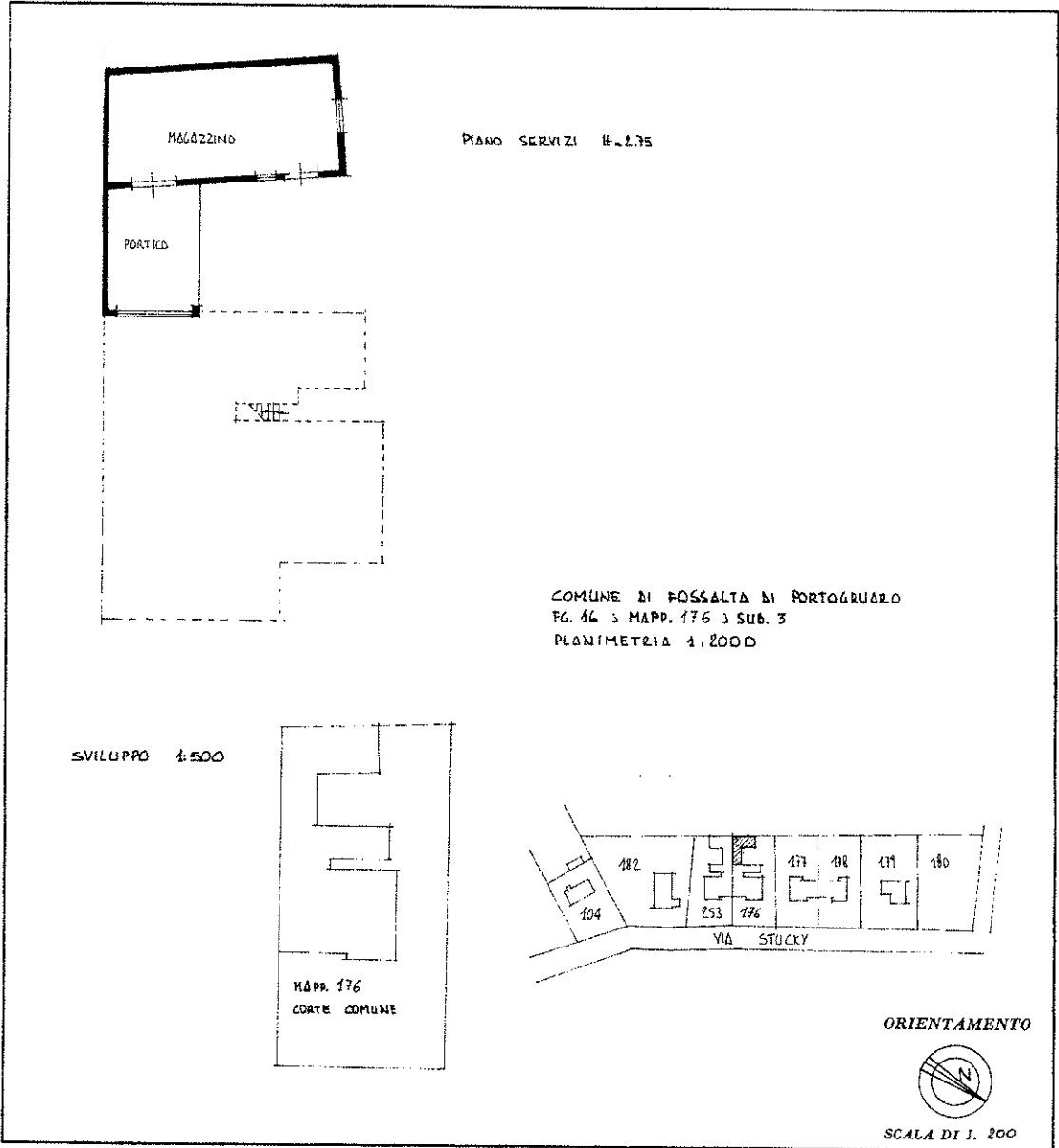

NOVA UNITA' APPRENTATE : ASSINE FG. 16 ; MAPP. 176 ; SUB. 3 ; Pla 762

10 metri

SPAZIO RISERVATO PER LE ANNOTAZIONI D'UFFICIO	
DATA PROT. N° 880	FG. 16 ; MAPP. 176 ; SUB. 3

Compilata dal GEDH
 Iscritto all'Albo de GEOMETRI
 della Provincia di VENEZIA
 DATA 25.02.1987
 Firma: [REDACTED]

Catasto dei Fabbricati - Situazione al 07/03/2016 - Comune di FOSSALTA DI PORTOGUARO (D741) - < Foglio: 16 - Particella: 176 - Subalterno: 3 >
VIA G. STUCKI piano: T;

Ultima planimetria in atti