

MODULARIO
P. - Cat. A. T. - 218



MINISTERO DELLE FINANZE
DIREZIONE GENERALE DEL CATASTO E DEI SERVIZI TECNICI ERARIALI

Mod. B (Nuovo Catasto Edilizio Urbano)

Lire
20

NUOVO CATASTO EDILIZIO URBANO

(R. DECRETO-LEGGE 18 APRILE 1959, N. 415)

Planimetria dell'immobile situato nel Comune di S. VITO AL TAGLI Via PIAZZETTA PESCHERIA

Ditta _____

Allegata alla dichiarazione presentata all'Ufficio Tecnico Erariale di S. V.

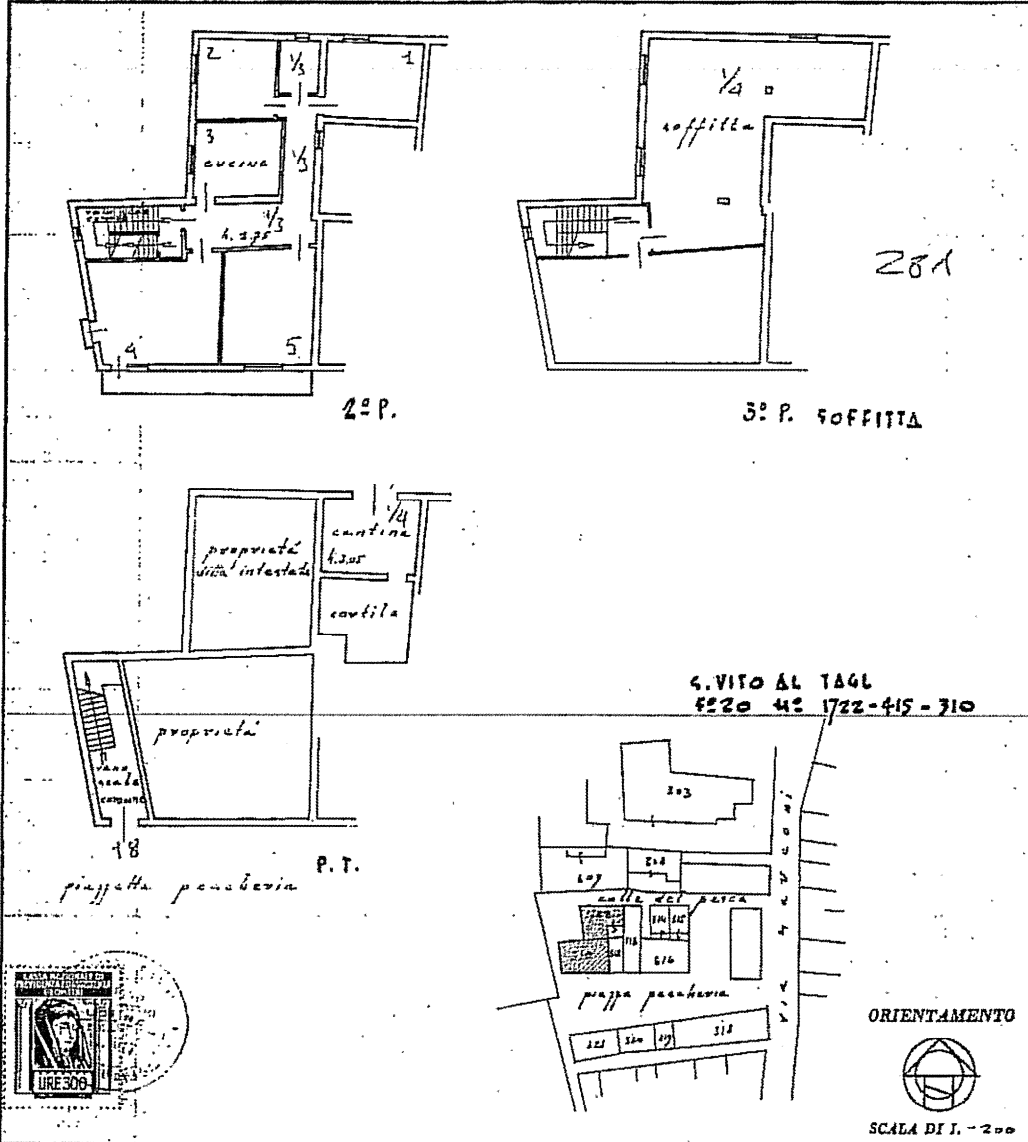

10 metri

SPAZIO RISERVATO PER LE ANNOTAZIONI D'UFFICIO

DATA _____
 PROT. N° _____

Compilata dal ferro
 (Titolo, nome e cognome del compilatore)

Iscritto all'Albo dei geometri
 della Provincia di rodine

DATA 6 luglio 1964

Firma: _____



Catasto dei Fabbricati - Situazione al 26/10/2015 - Comune di SAN VITO AL TAGLIAMENTO (1403) - < Foglio: 20 - Particella: 310 - Subalterno: 4 >
PIAZZETTA PESCHERIA n. 18 piano: T-2-3;

Ultima planimetria in atti

ELABORATO PLANIMETRICO	
Compilato da: Mior Claudio	
Iscritto all'albo: Geometri	
Prov. Pordenone	N. 933

**Agenzia del Territorio
CATASTO FABBRICATI
Ufficio Provinciale di
Pordenone**

Comune di San Vito Al Tagliamento	Protocollo n. PN0156206 del 10/07/2008
Sezione: Foglio: 20 Particella: 310	Tipo Mappale n. del
Dimostrazione grafica dei subalterni	Scala 1 : 500

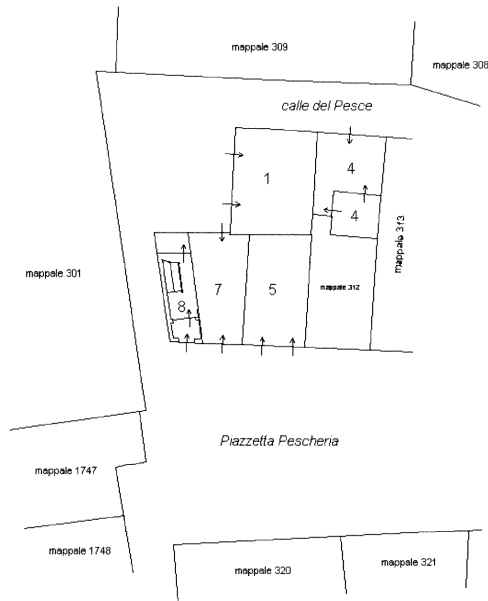

PIANO TERRA

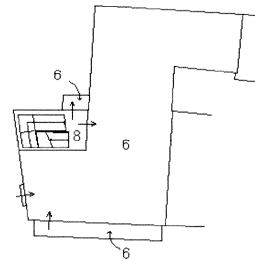

PIANO PRIMO

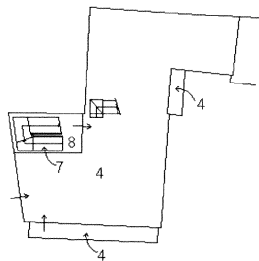

PIANO SECONDO

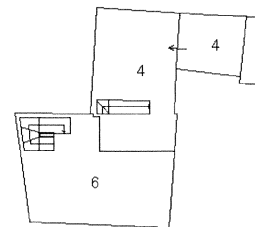

PIANO TERZO

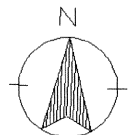

Ultima planimetria in atti

Catasto dei fabbricati - Situazione al 19/04/2016 - Comune di SAN VITO AL TAGLIAMENTO (403) - Foglio: 20 - Particella: 310 - Elaborato planimetrico

