

Catasto dei Fabbricati - Situazione al 08/09/2015 - Comune di SACILE (H657) - < Foglio: 32 - Particella: 212 - Elaborato planimetrico >

MODULARIO
P. - fig. rend. - 487



MINISTERO DELLE FINANZE
DIREZIONE GENERALE DEL CATASTO E DEI SERVIZI TECNICI ERARIALI
NUOVO CATASTO EDILIZIO URBANO

Mod. ^{EP} Nuovo Catasto Edilizio Urbano)

Lire 200

(R. DECRETO-LEGGE 13 APRILE 1939, N. 652)

Planimetria dell'immobile situato nel Comune di Sacile Via Geromina 66/a
Ditta
Allegata alla dichiarazione presentata all'Ufficio Tecnico Erariale di Pordenone
*** ELABORATO PLANIMETRICO ***

RIFERIMENTO MAPPALE N.4357 DEL 30-7-1987

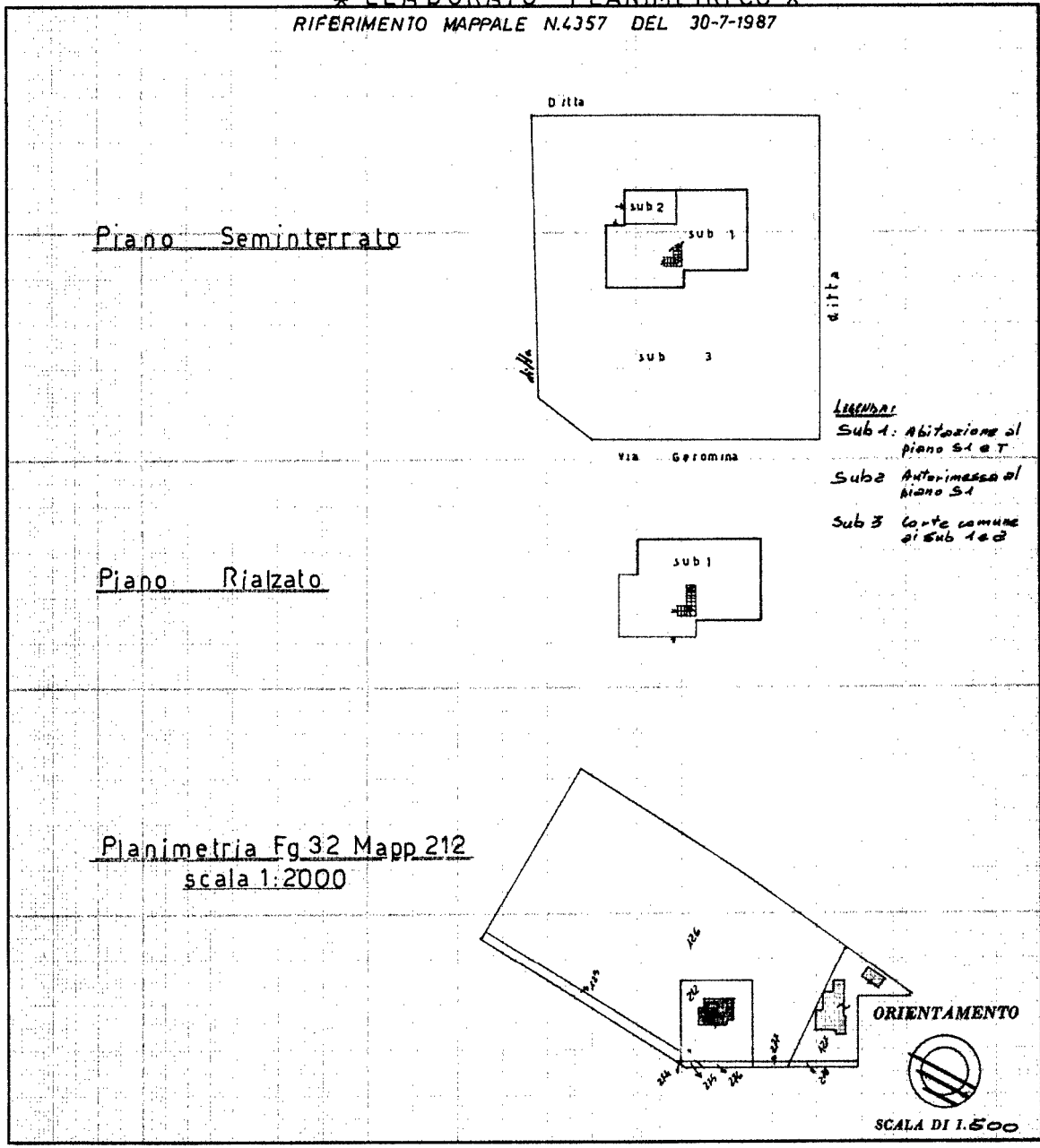

LEGENDA:
Sub 1: Abitazione al piano S1 a T
Sub 2: Anterimessa al piano S1
Sub 3: Corte comune ai sub 1 e 2

SPAZIO RISERVATO PER LE ANNOTAZIONI D'UFFICIO	
DATA	18/04/88
PROT. N°	1846/A
	Foglio 32
	Mappale 212
	Sub- 1-2-3

Compilata dal Spotti
(Titolo, nome e cognome del tecnico)
Iscritto all'Albo dei Geometri
della Provincia di Pordenone
DATA 27/04/88
Firma:

Ultima planimetria in atti

MODULARIO
P. - rig. rend. - 497



MINISTERO DELLE FINANZE

MOD. B (Nuovo Catasto Edilizio Urbano)

DIREZIONE GENERALE DEL CATASTO E DEI SERVIZI TECNICI ERARIALI

Lire
200

NUOVO CATASTO EDILIZIO URBANO

(R. DECRETO-LEGGE 13 APRILE 1949, N. 652)

Planimetria dell'immobile situato nel Comune di Sacile Via Geromina 66/a

Ditta _____

Allegata alla dichiarazione presentata all'Ufficio Tecnico Erariale di Padalano

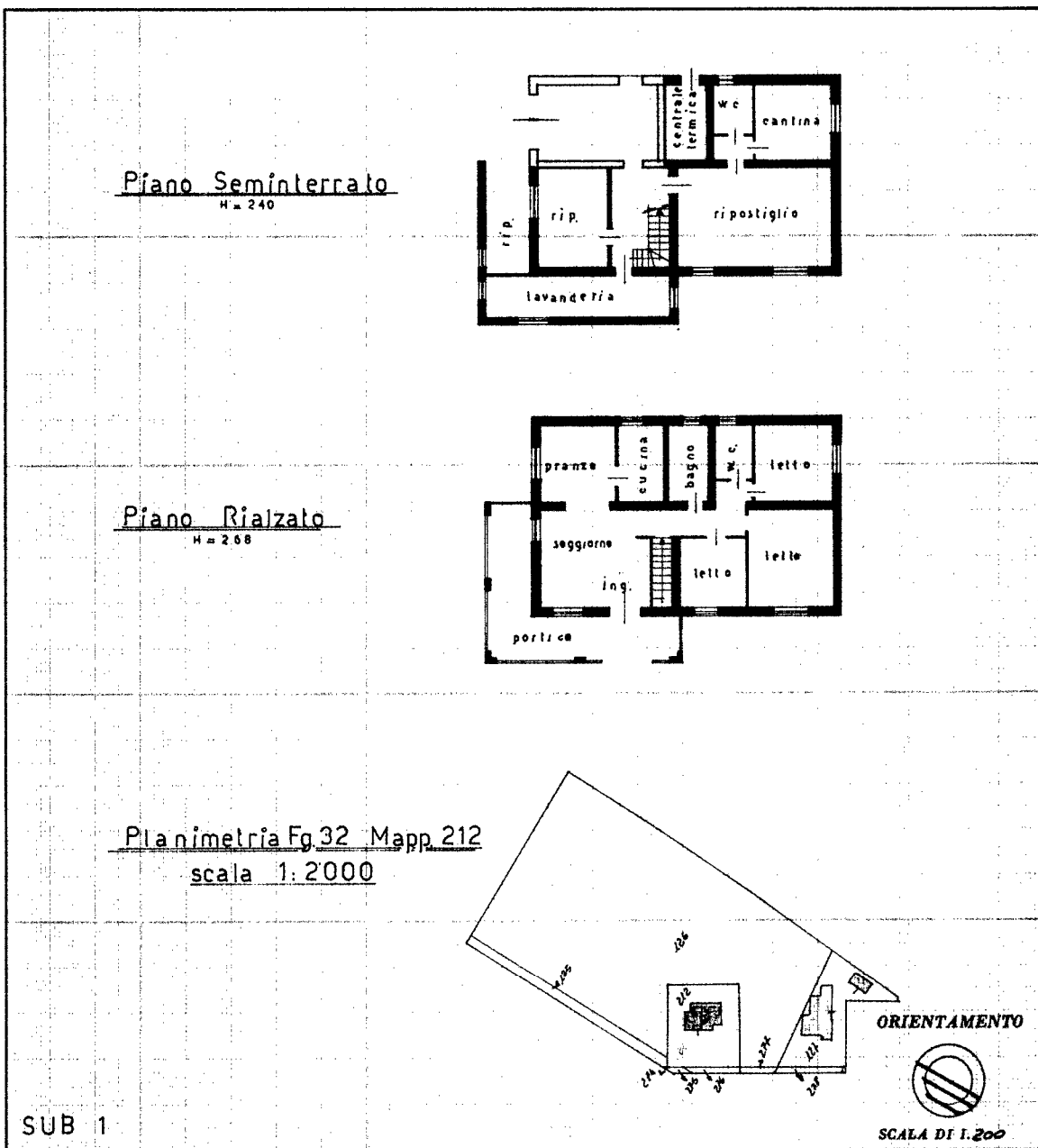

SPAZIO RISERVATO PER LE ANNOTAZIONI D'UFFICIO	
DATA <u>07/05/88</u>	Foglio 32
PROT. N° <u>1846</u>	Mappale 212
<u>1846/a</u>	Sub 1
	A

Compilata dal Geom.
(Titolo, nome e cognome del tecnico)

Iscritto all'Albo dei Geometri
della Provincia di Padalano

DATA 27/04/88

Firma: _____

**UFFICIO
FISCALE
645
PADOVA**

Catasto dei Fabbricati - Situazione al 08/09/2015 - Comune di SACILE (H657) - < Foglio: 32 - Particella: 212 - Subalterno: 1 >
STRADA GEROMINA n. 66/A piano: S1-I;

10 metri

Ultima planimetria in atti

Ent. N° 382/14

MODULARIO
F. - Rp. rend. - 497



MINISTERO DELLE FINANZE
DIREZIONE GENERALE DEL CATASTO E DEI SERVIZI TECNICI ERARIALI

Mod. B (Nuovo Catasto Edilizio Urbano)

Lire
200

NUOVO CATASTO EDILIZIO URBANO

(R. DECRETO-LEGGE 18 APRILE 1950, N. 653)

Planimetria dell'immobile situato nel Comune di Sacile Via Geromina 66/A

Ditta

Allegata alla dichiarazione presentata all'Ufficio Tecnico Erariale di Pordenone

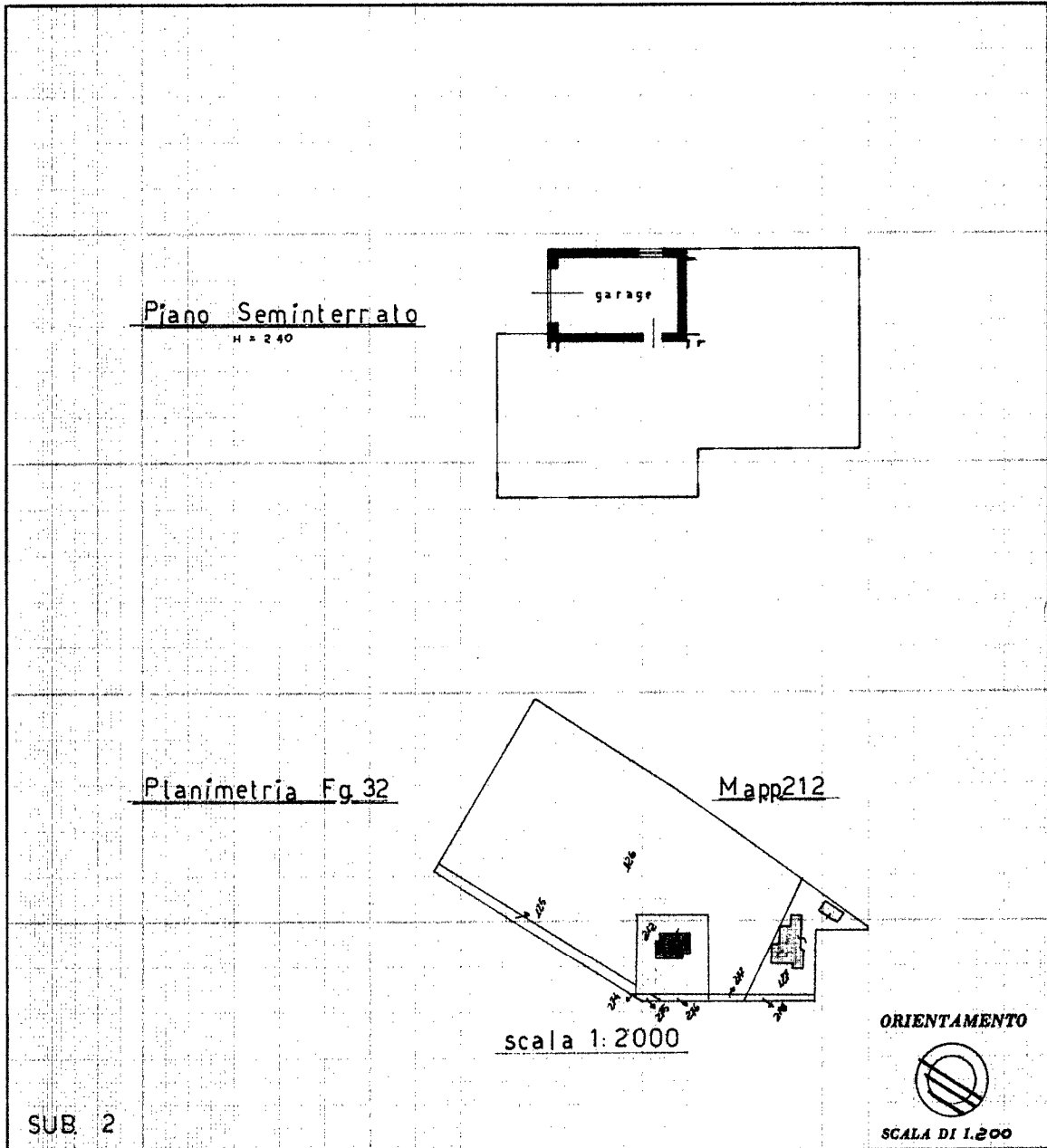

10 metri

SPAZIO RISERVATO PER LE ANNOTAZIONI D'UFFICIO	
DATA 07/05/88	1346/13
PROT. N° 1846/13	Sub 2
MAG. 134	Foglio 32
	Mappale 212

Compilata dal GRAN
(Titolo, nome e cognome del tecnico)

Iscritto al n. 1000 del REGISTRO
della Provincia di Pordenone

DATA 27/04/88

Firma:

Catasto dei Fabbricati - Situazione al 08/09/2015 - Comune di SACILE (H657) - < Foglio: 32 - Particella: 212 - Subalterno: 2 >
STRADA GEROMINA n. 66/A piano: S1;

Ultima planimetria in atti