

N=-17000

E=4100



1 Particella: 187



Ufficio Tecnico Erariale diPORDENONE.....

ELABORATO PLANIMETRICO

Pag. n. di

Comune	Sezione	Foglio	Numero	Tipo mappale n.	del
.....PRAVISDOMINI.....U.....14.....187.....118471.....19.07.2000.....

DIMOSTRAZIONE GRAFICA DEI SUBALTERNI ASSEGNATI

scala 1: 00
10

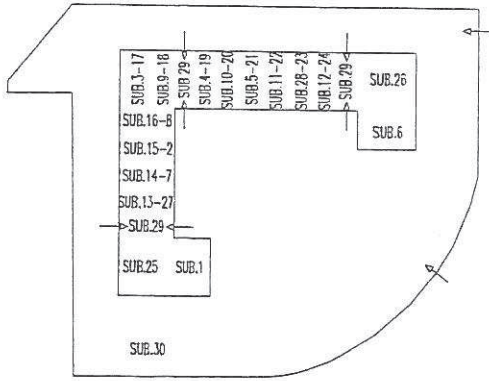

PIANTA SEMINTERRATO
CON CORTE ANNESSA

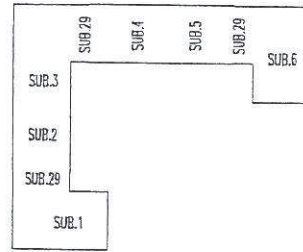

PIANTA PIANO RIALZATO

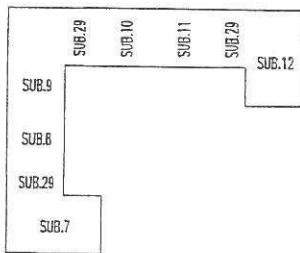

PIANTA PRIMO PIANO

ORIENTAMENTO

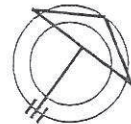

Roma - Istituto Poligrafico e Zecca dello Stato - P.V.

Riservato all'Ufficio Tecnico Erariale

L'operatore

Protocollo
Sostituisce il presente mod. EP/2 prot.
Annullato e sostituito dal mod. EP/2 prot.

IL TECNICO

21.06.2001

data

.....
firma e timbro



CATASTO EDILIZIO URBANO (RDL 13-4-1939, N. 652)

PRAVISDOMINI MALDIFASSI

Pianimetria di u.i.u. in Comune di via CIV

DITTA:

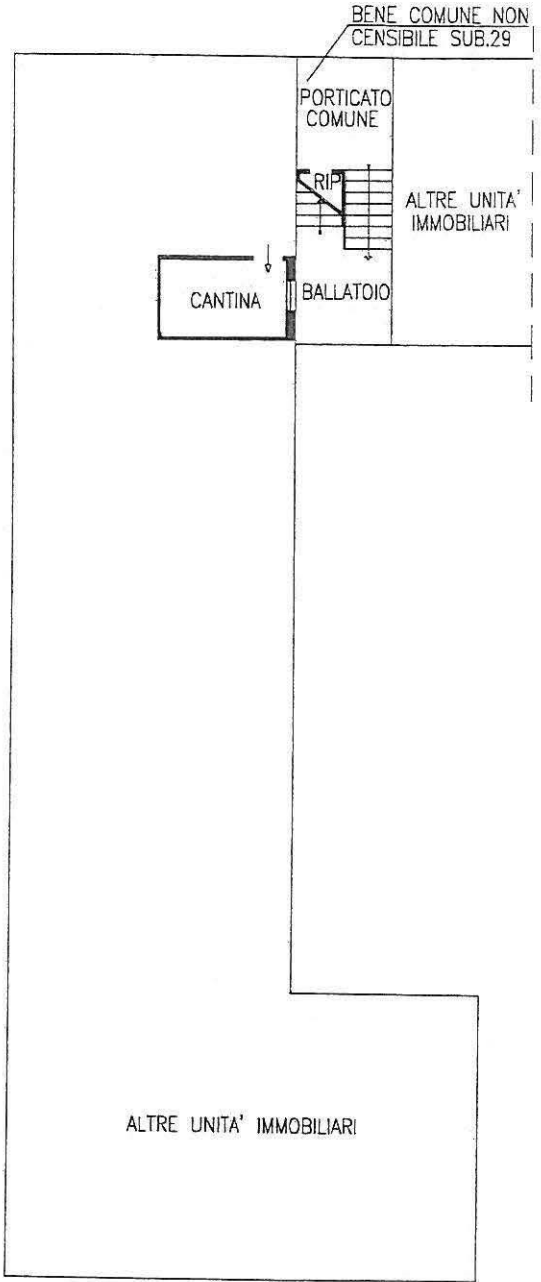
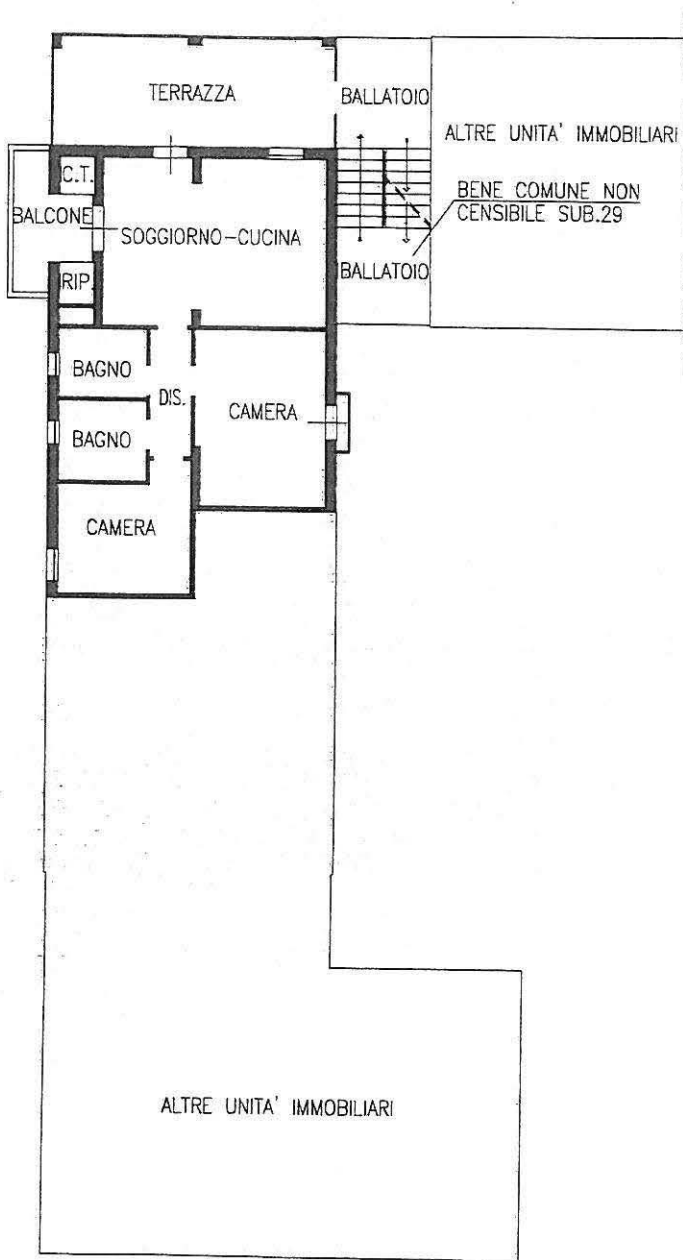

PIANTA PRIMO PIANO
ALTEZZA mt 2.50

PIANTA PIANO SEMINTERRATO
ALTEZZA mt 2.20

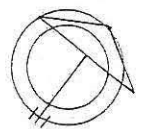

SCALA DI 1:200

Dichiarazione di N.C.
Denuncia di variazione

Compilata dal GEOM.
(Titolo, cognome e nome)

Identificativi catastali
F. 14
n. 187 sub. 9

Iscritto all'albo de I GEOMETRI
della provincia di PORDENONE 7311
data 21.06.2001 Firma ...

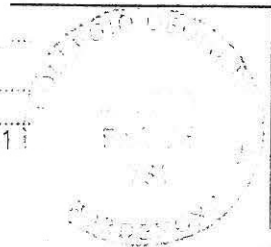

RISERVATO ALL'UFFICIO



LIRE
200

Planimetria di u.i.u. in Comune di PRAVISDOMINI via MALDIFASSI civ.

DITTA:

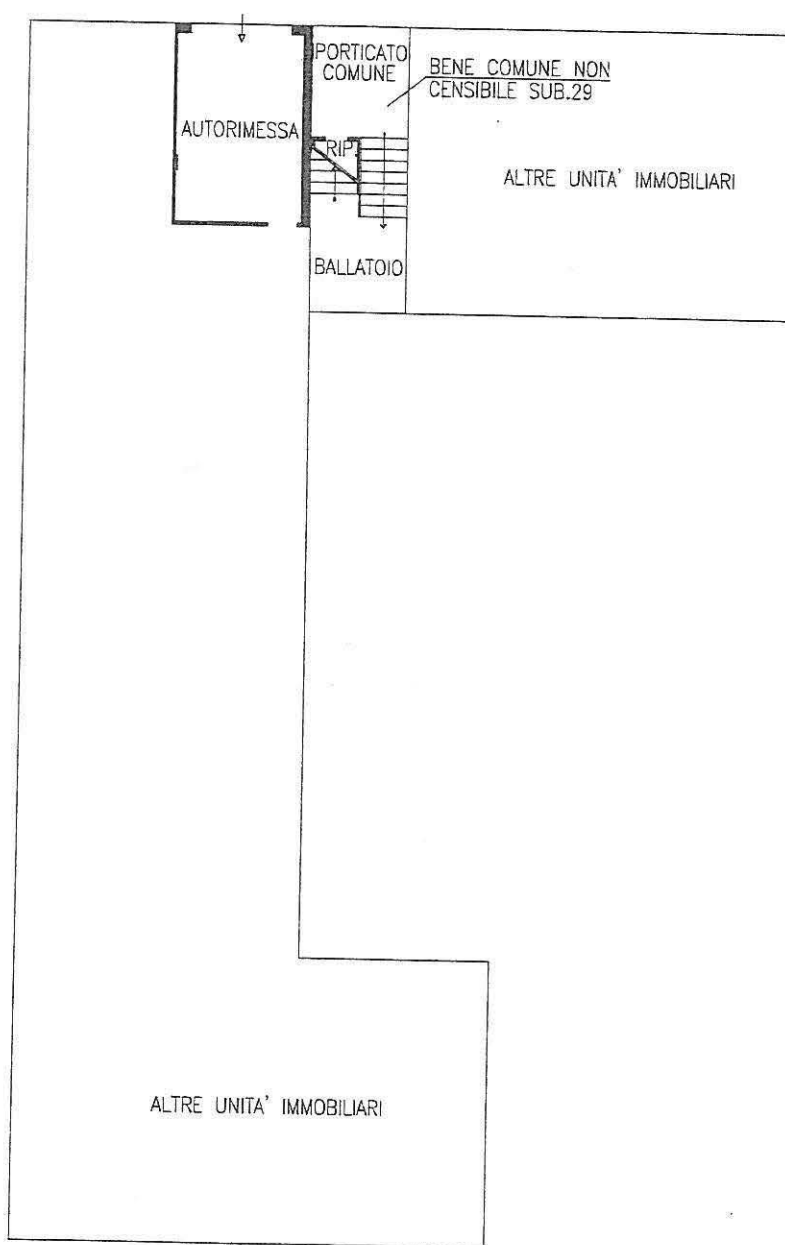

PIANTA PIANO SEMINTERRATO
ALTEZZA mt 2.20

ORIENTAMENTO

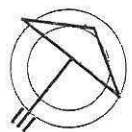

SCALA DI 1/200

Dichiarazione di N.C.
Denuncia di variazione

Compilata dal GEOM.
(Titolo, cognome e nome)

RISERVATO ALL'UFFICIO

Identificativi catastali
F. 14
n. 187 sub 18

Isritto all'albo de i GEOMETRI
della provincia di PORDENONE 731
data 21.06.2001 Firma

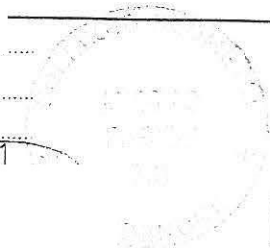

revisore progettista e Zecchi dello Stato - P.V.

1/6/2015

Google Maps

Via Frattina, 45
Frattina PN
43.018813, 12.697261

Street View



Immagini ©2015 DigitalGlobe, Dati cartografici ©2015 Google 20 m