

ALLEGATO n° 1

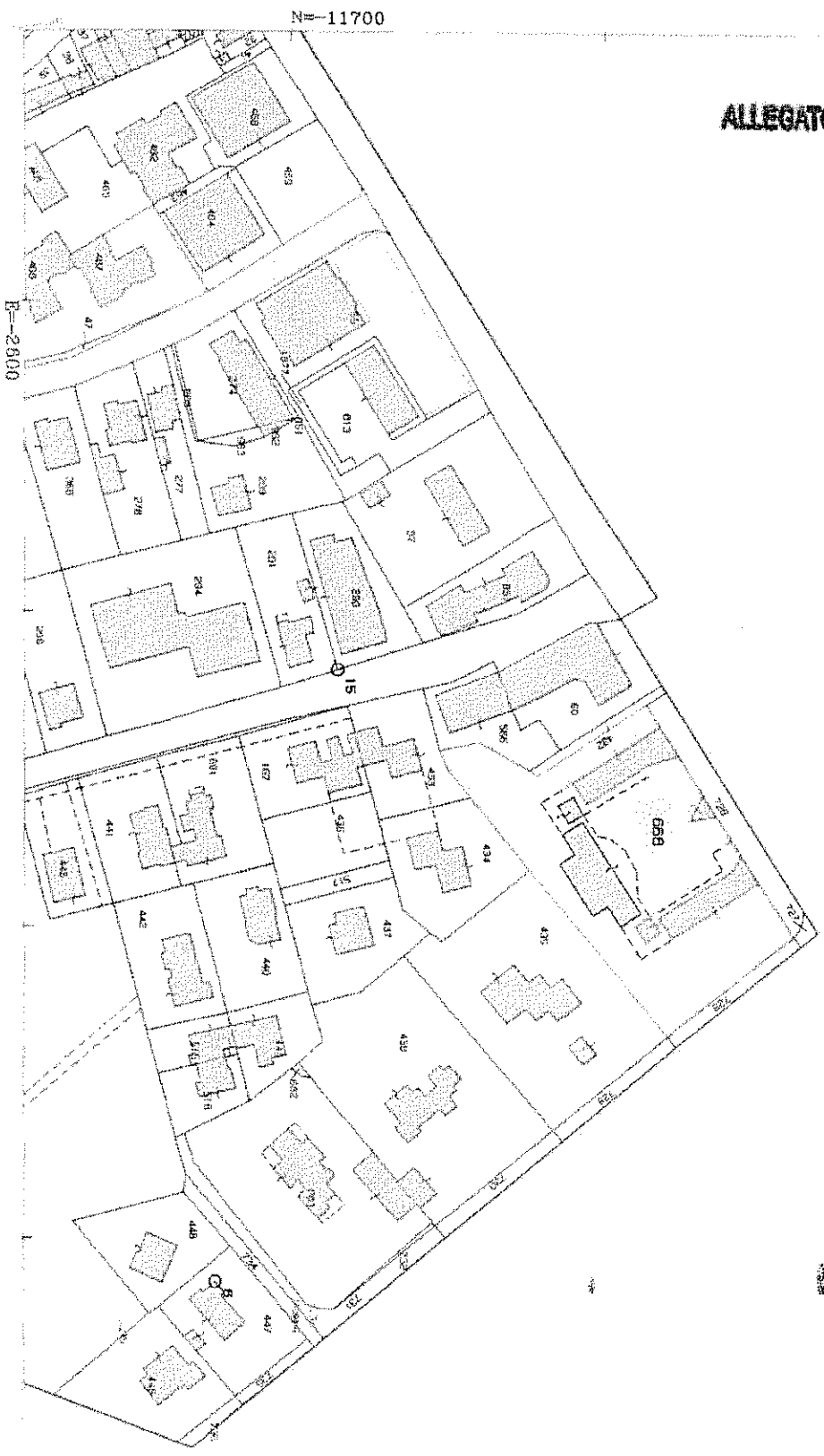

I Particella 688

Comune PASIANO DI PORDENONE
Foglio 35

Scala originale: 1:2000
Dimensione cornice: 534.000 x 378.000 metri

1-Feb-2016 16:21:20
Prot n. T222183/2016

Data presentazione: 26/06/1995 - Data: 01/02/2016 - n. T308283 - Richiedente: [redacted]
Totale superficie: 2 - Formato di acquisizione: A3(297x420) - Formato stampa richiesto: A3(297x420)
Ultima planimetria in atti

Comune di PASIANO DI PORDENONE (0353) - Foglio 35 - Particella: 668 - Subalunno: 365

MAPPALANO
F. 29 - 1995/1996



MINISTERO DELLE FINANZE
DIPARTIMENTO DEL TERRITORIO
CATASTO EDILIZIO URBANO (R.D.L. 13-4-1939, n. 852)

Planimetria di uliv. in Comune di PASIANO, via ... Roma, civ. ...

MOD. AN 639
LIRE 800

ditta: [redacted]

COMUNE DI PASIANO DI PORDENONE
FOGLIO 35
MAPPALE 668
SCALA 1 : 2000

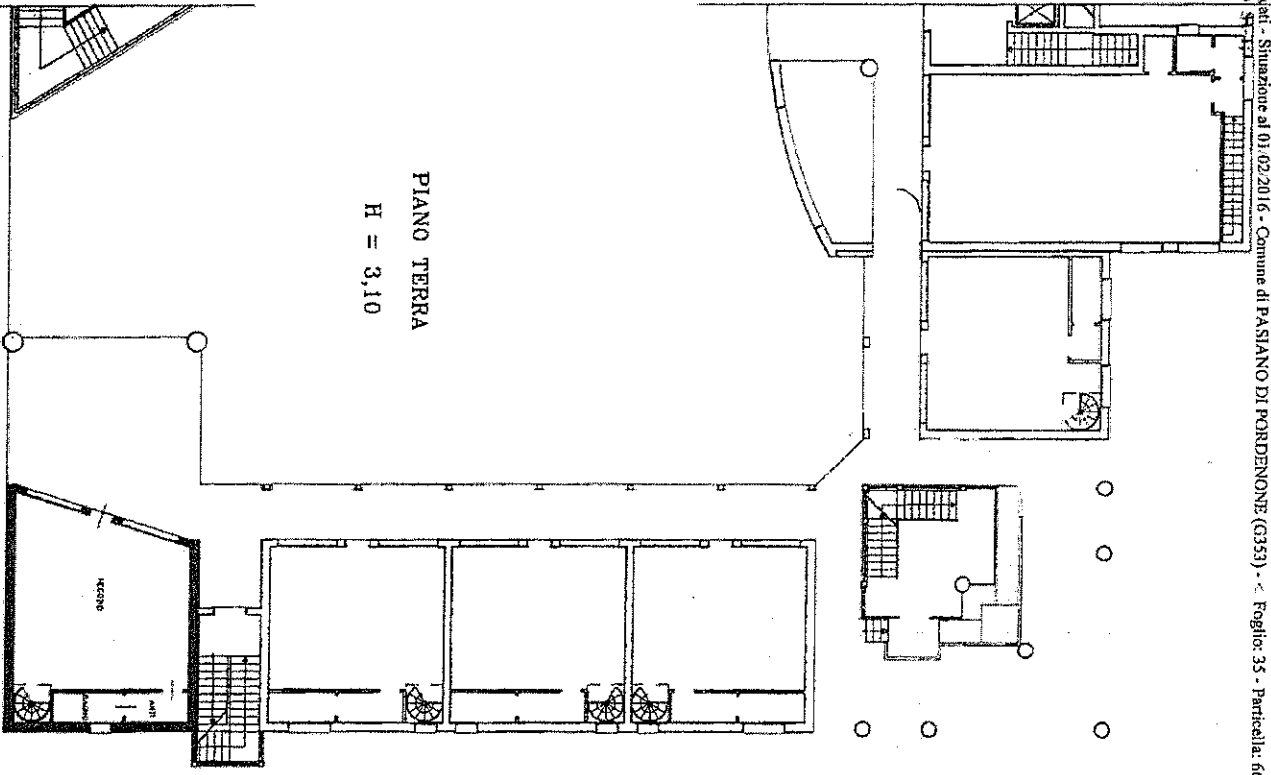
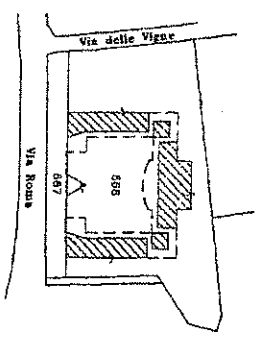

SCALA DI 1:200

Declarazione di N.C.
Denuncia di variazione

Completata dal ... (firma, cognome e nome)

Identificativi catastali
F. 35
n. 668 sub. 365
Inchiesta sul verbo dei ... Geometri
della provincia di Pordenone, n. 516
data 20 MAG 1995



RISERVATO ALL'UFFICIO

380/3710

20/05/1995

AGENZIA DEL TERRITORIO
 SERVIZIO STRUTTURALE
 CATASTO FABBRICATI

EMBORARO PIANTEMPERICO
 Comune di PASIA
 Foglio: 35

Compilato da: Gaetano Gabriele
 Foglio: 35

Particella: 668

Prov. Pordenone
 Protocollo n. PN0247471 del 19/11/2009

R. 976
 Scala 1 : 500

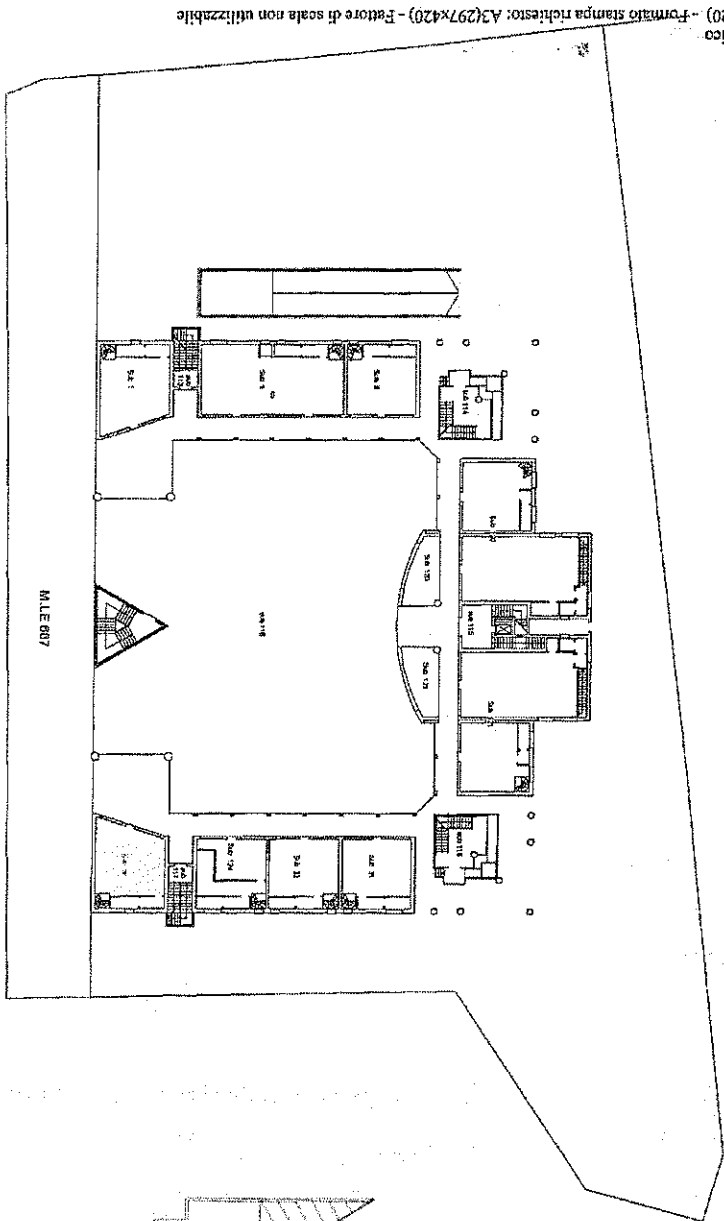

PIANO SCANTINATO

