

N=16700

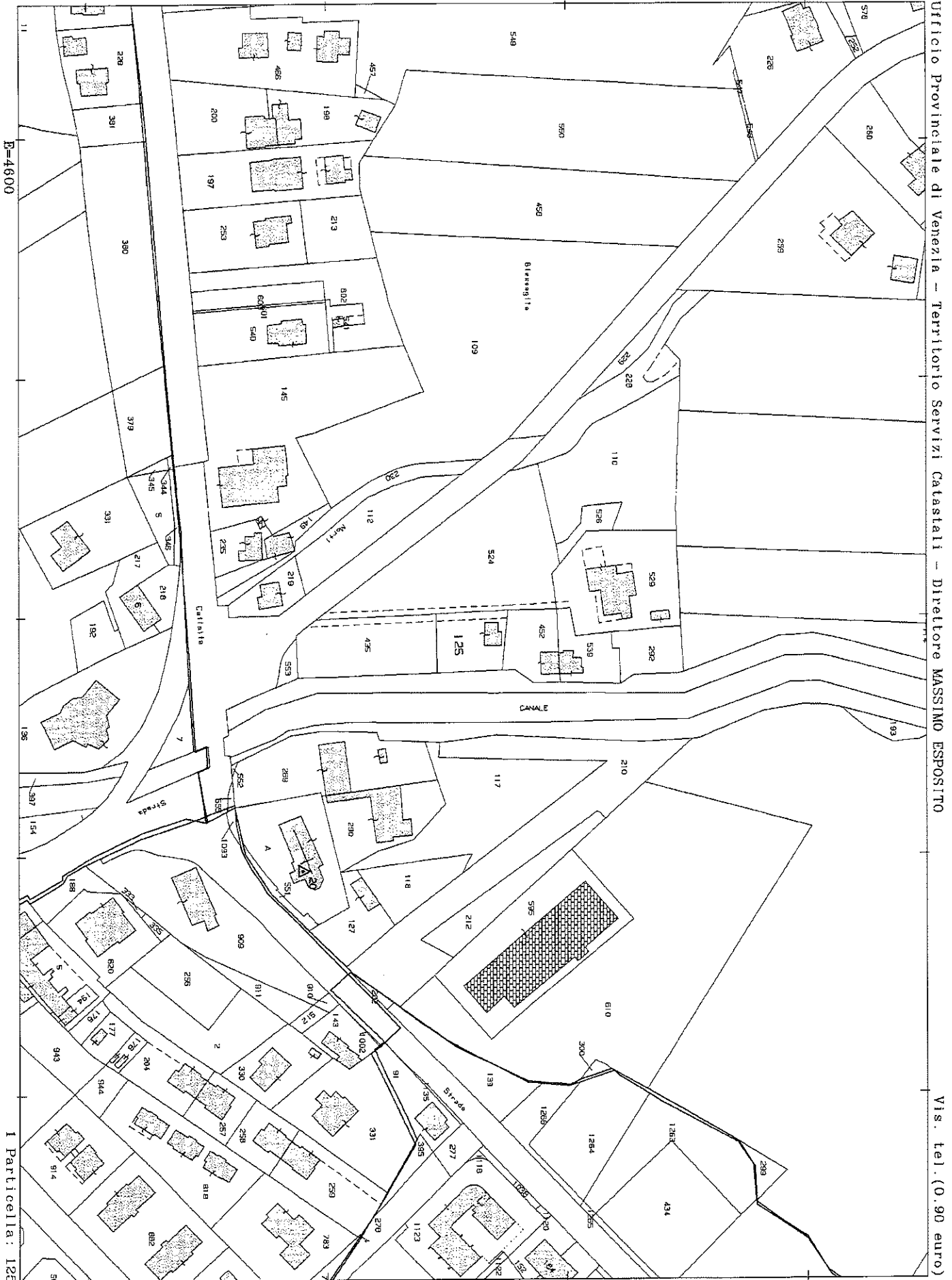

Ufficio Provinciale di Venezia - Territorio Servizi Catastali - Direttore MASSIMO ESPOSITO

Vis. tel. (0.90 euro)

B=4600

I Particella: 126

Comune: PRAMAGGIORE
Foglio: 8

Scala originale: 1:2000
Dimensione cornice: 534.000 x 378.000 metri

1-Mar-2016 17:9:33
Prot. n. T319899/2016

MODULARIO
F. sup. rend. 487



MINISTERO DELLE FINANZE
DIREZIONE GENERALE DEL CATASTO E DEI SERVIZI TECNICI ERARIALI

Mod. B (Nuovo Catasto Edilizio Urbano)

Lire
50

NUOVO CATASTO EDILIZIO URBANO

(R. DECRETO-LEGGE 18 APRILE 1978, N. 662)

Planimetria dell'immobile situato nel Comune di Pramaggiore Via Belvedere

Ditta

Allegata alla dichiarazione presentata all'Ufficio Tecnico Erariale di Venezia



secondo piano h= 1,60

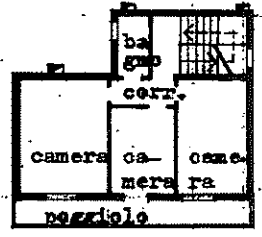

primo piano h= 2,50

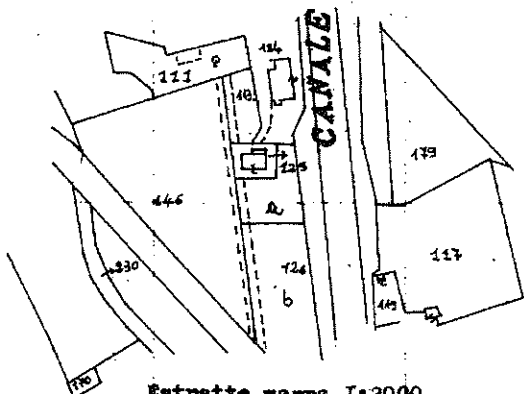

Estrate mappa I:2000
Foglio 8 di Pramaggiore
Mappali I25-I26

1/2

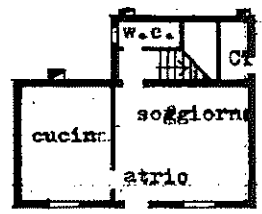

piano terra h= 2,50

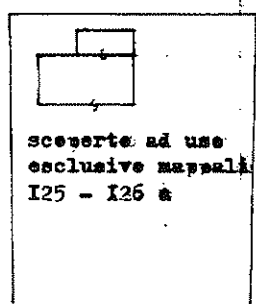

scoperte ad uso
esclusive mappali
I25 - I26 a

PLANIMETRIA scala I:500

1/2

ORIENTAMENTO



SCALA DI I:200

Comune di PRAMAGGIORE (981) - < Foglio: 8 Particella: 125 > - Sub: 1/2 - Situazione al 17/12/2015 - BELVEDERE n. 8 piano: T-1-2; - Fatt. di scala: 1:1

SPAZIO RISERVATO PER LE ANNOTAZIONI D'UFFICIO

Compilata dall'architetto Ettore Bidon
(Titolo, nome e cognome del tecnico)

Iscritto all'Albo degli architetti
della Provincia di Venezia

DATA 30 settembre 1983

Firma: Ettore Bidon

250

124
200A