

Ufficio Provinciale di Venezia - Territorio Servizi Catastrali - Direttore SILVESTRI ENRICO

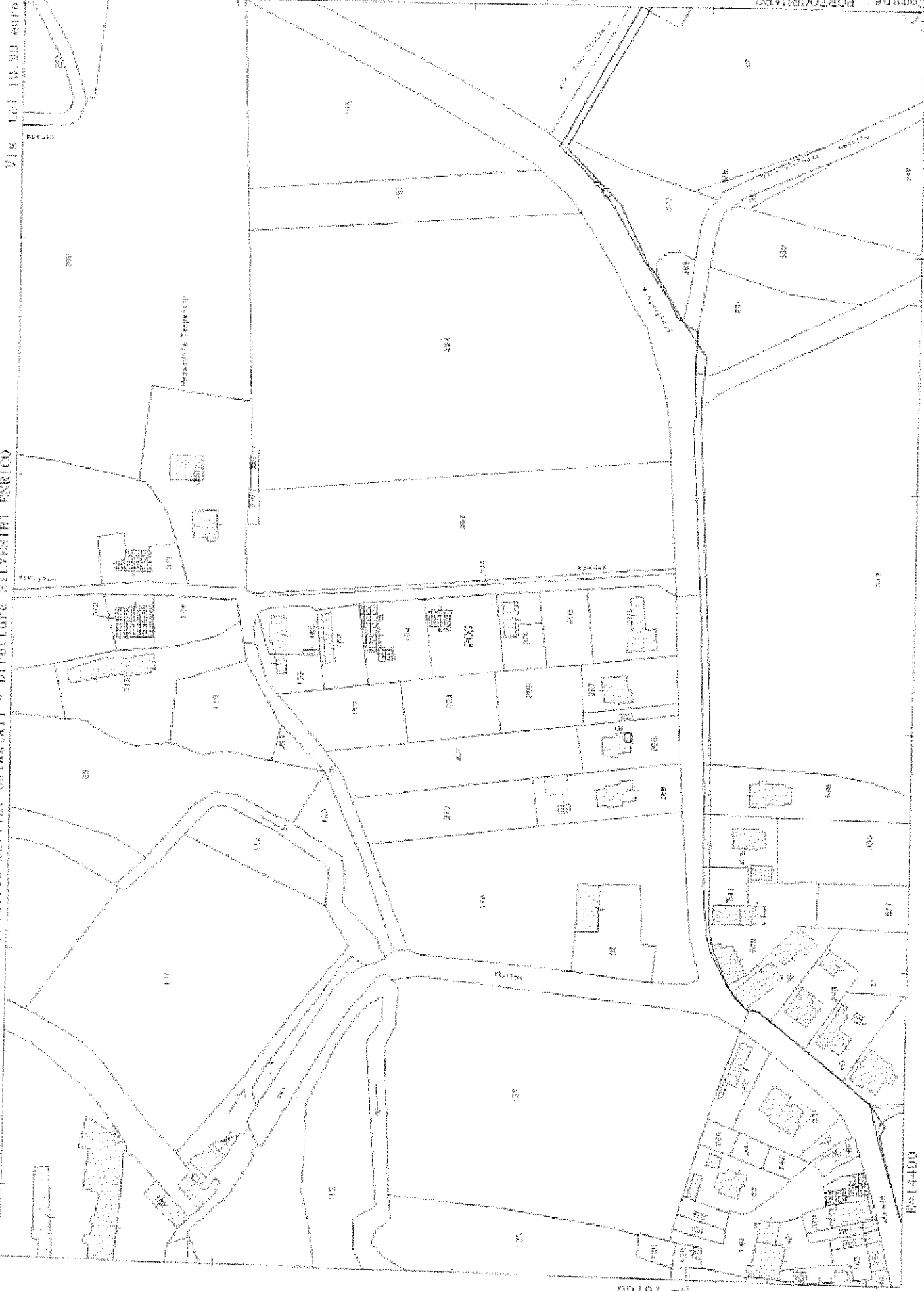

N° 16700

N° 14400

1 Particella 205

Comune PORTOGRARCO

Scala originale 1:8000

Dimensione cartice 534 000 x 370 000 metri

B-DIV-2015 17/14
Prot. N. 1272910/2010

ELABORATO PLANIMETRICO
Compilato da:
Rutilio Adriano
Iscritto all'albo:
Architetti
Prov. Venezia N. 545

Agenzia del Territorio
CATASTO FABBRICATI
Ufficio Provinciale di
Venezia

Comune di Portogruaro
Sezione: Foglio: 2 Particella: 205
Protocollo n. VE0212290 del 23/11/2006
Tipo Mappale n. del
Dimostrazione grafica dei subalterni Scala 1 : 500

Catasto dei Fabbricati - Situazione al 05/06/2015 - Comune di PORTOGRUARO (G914) - < Foglio: 2 - Particella: 205 - Elaborato planimetrico >

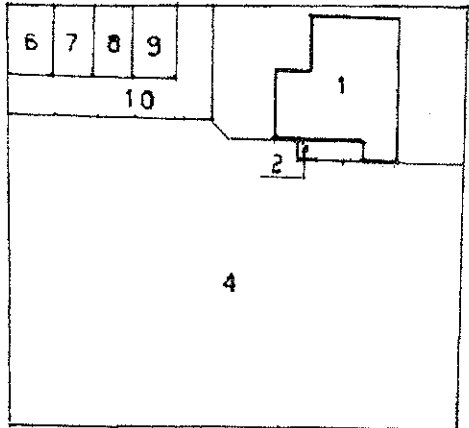

PIANO TERRA

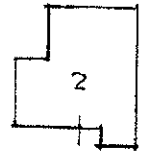

PIANO PRIMO



Ultima planimetria in atti

**Agenzia del Territorio
CATASTO FABBRICATI
Ufficio Provinciale di
Venezia**

Dichiarazione protocollo n. VE0210093 del 20/11/2006	
Planimetria di u.i.u. in Comune di Portogruaro	
Via Cave civ. 5	
Identificativi Catastali:	Compilata da: Rutilio Adriano
Sezione:	Iscritto all'albo: Architetti
Foglio: 2	Prov. Venezia
Particella: 205	N. 545
Subalterno: 1	

Scheda n. 1 Scala 1: 200

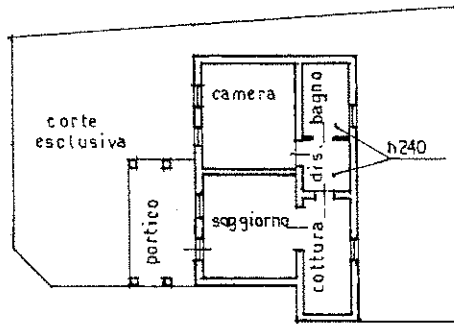

PIANO TERRA
H.270

Catasto del Fabbricati - Situazione al 22/05/2015 - Comune di PORTOGRUARO (C914) - < Foglio: 2 - Particella: 205 - Subalterno: 1 >
CAVE n. 3 piano: 1;

Agenzia del Territorio
CATASTO FABBRICATI
Ufficio Provinciale di
Venezia

Dichiarazione protocollo n. VE0212290 del 23/11/2006	
Planimetria di u.i.u. in Comune di Portogruaro	
Via Cave	civ. 5
Identificativi Catastali:	Compilata da:
Sezione:	Rutilio Adriano
Foglio: 2	Iscritto all'albo:
Particella: 205	Architetti
Subalterno: 6	Prov. Venezia
	N. 545

Scheda n. 1 Scala 1:200

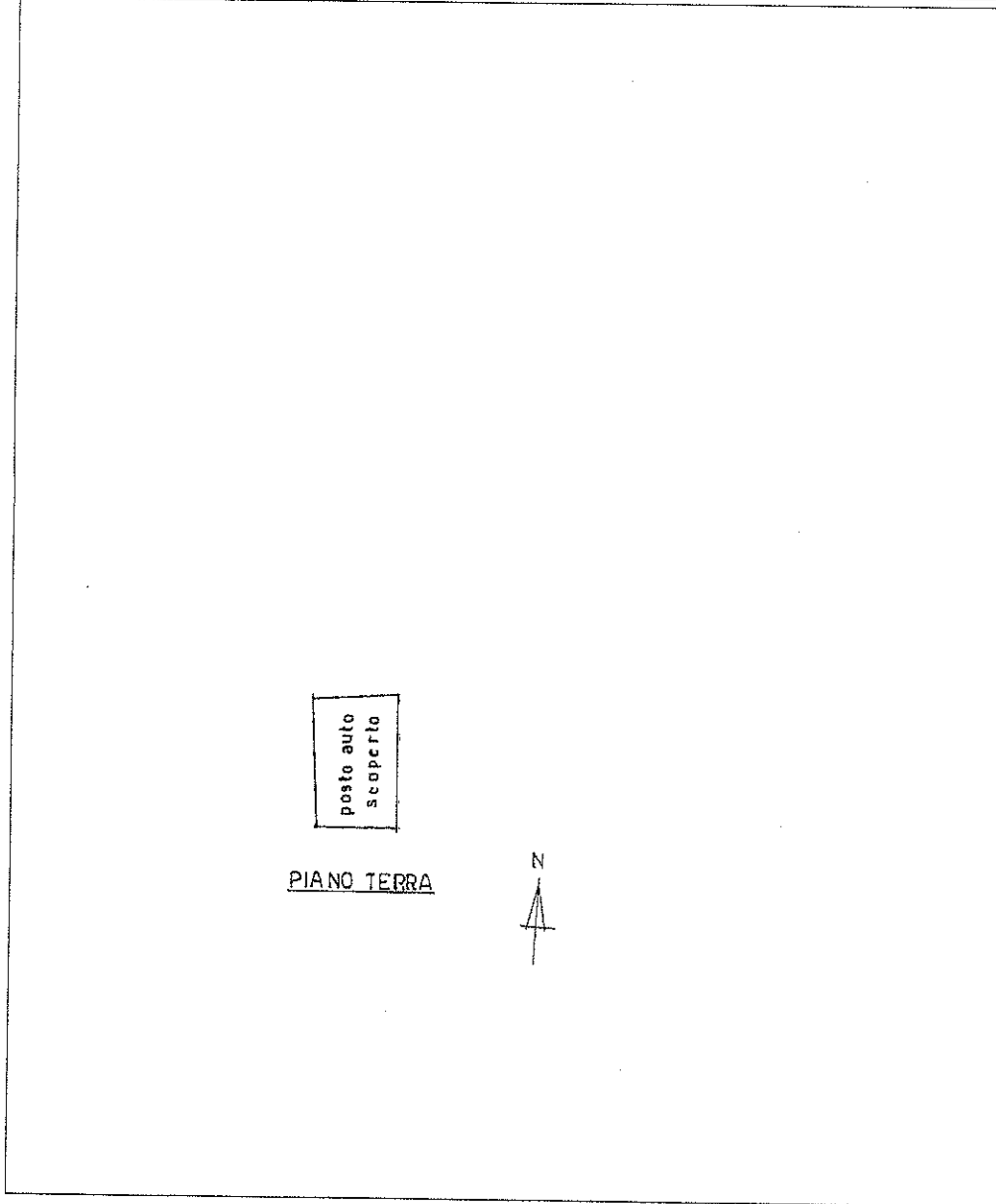

10 metri

Situazione al 22/05/2015 - Comune di PORTOGRUARO (G914) - < Foglio: 2 - Particella: 205 - Subalterno: 6 >
CATASTO FABBRICATI - CAVE n. 5 piano: T:

**Agenzia del Territorio
CATASTO FABBRICATI
Ufficio Provinciale di
Venezia**

Dichiarazione protocollo n. VE0212290 del 23/11/2006	
Planimetria di u.i.u. in Comune di Portogruaro	
Via Cave	civ. 5
Identificativi Catastali:	Compilata da: Rutilio Adriano
Sezione:	Iscritto all'albo: Architetti
Foglio: 2	Prov. Venezia
Particella: 205	N. 545
Subalterno: 7	

Scheda n. 1 Scala 1:200

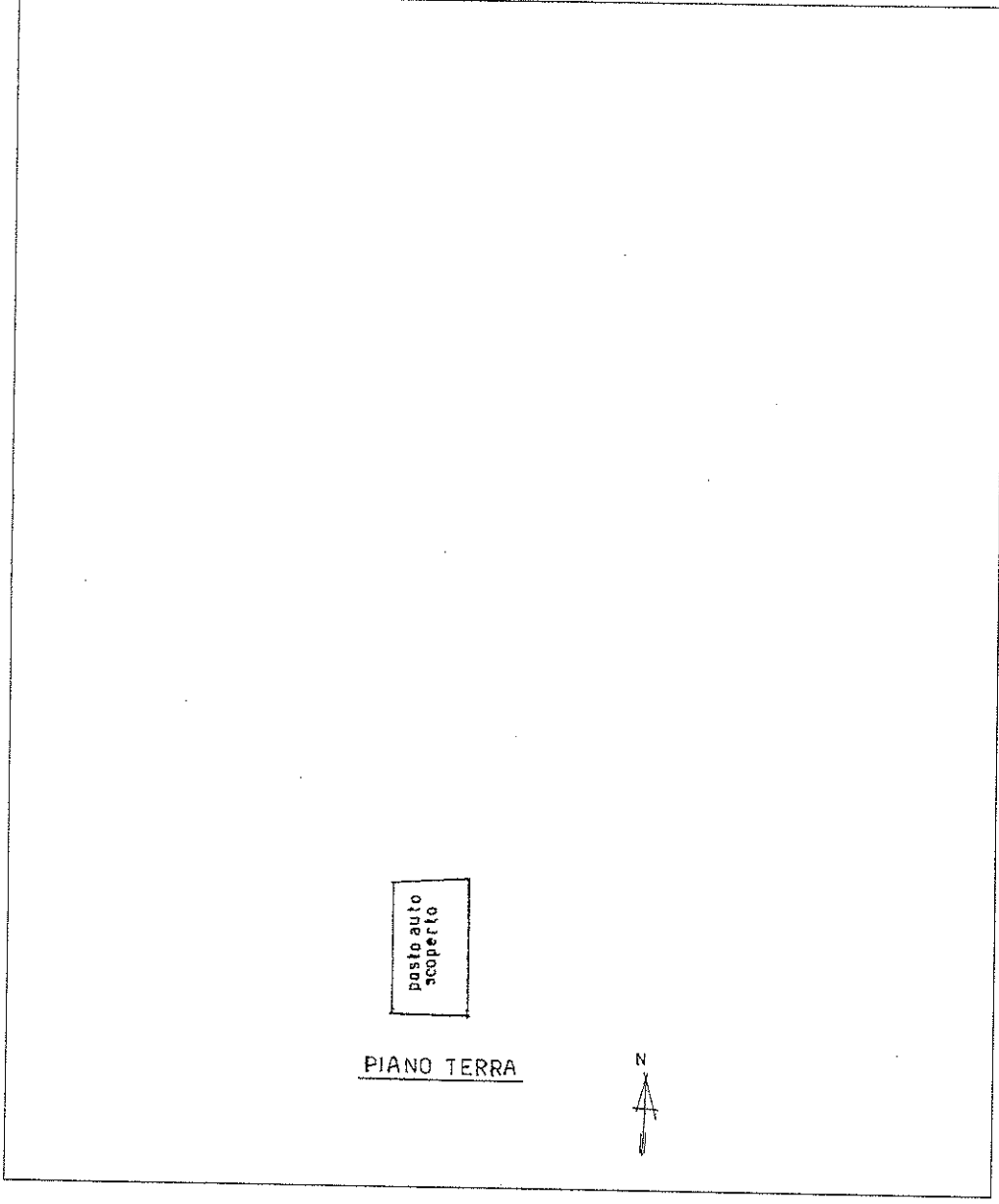

posto auto
scoperto

PIANO TERRA



Catasto dei Fabbricati - Situazione al 22/05/2015 - Comune di PORTOGRUARO (C914) - < Foglio: 2 - Particella: 205 - Subalterno: 7 >
CAVE n. 5 piano: T;

mem 01