



Direzione Provinciale di Pordenone - Ufficio Provinciale - Territorio - Direttore DOTT. ANTONIO CUCINOTTA

Data: 31/05/2016 - n. PN0049226 - Richiedente

ELABORATO PLANIMETRICO

Compilato da:
De Carlo Andrea
Iscritto all'albo:
Geometri
Prov. Venezia N. 1575

**Agenzia del Territorio
CATASTO FABBRICATI
Ufficio Provinciale di
Pordenone**

Comune di Pravidomini
Sezione: Foglio: 12 Particella: 91

Protocollo n. PN0103918 del 02/09/2005
Tipo Mappale n. del

Dimostrazione grafica dei subalterni

Scala 1 : 500

CATASTO DEL FABBRICATI - SITUAZIONE AL 31/05/2016 - Comune di PRAVIDOMINI (BU10) - < Foglio: 12 Particella: 91 - ELABORATO PLANIMETRICO

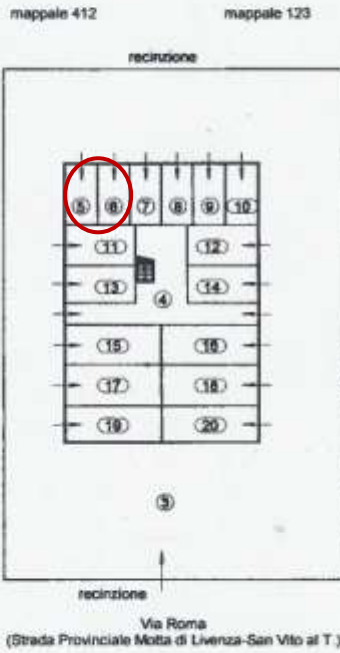

PIANO TERRA



SECONDO PIANO

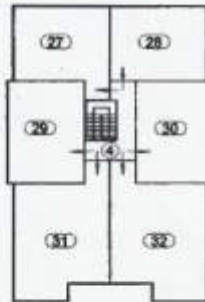

Ultima Planimetria in atti

Data: 31/05/2016 - n. PN0049226 - Richiedente
Scheda 1 di 1 - Formato di acq.: A4(210x297) - Fatt. di scala: 1:1

**Agenzia del Territorio
CATASTO FABBRICATI
Ufficio Provinciale di
Pordenone**

Dichiarazione protocollo n. PN0103918 del 02/09/2005	
Planimetria di u.i.u. in Comune di Pravisdomini	
Via Roma	civ. I
Identificativi Catastali: Sezione: Foglio: 12 Particella: 91 Subalterno: 25	Compilata da: De Carlo Andrea Isritto all'albo: Geometri Prov. Venezia N. 1575

Scheda n. 1 Scala 1:200

**PRIMO PIANO
H = 260**

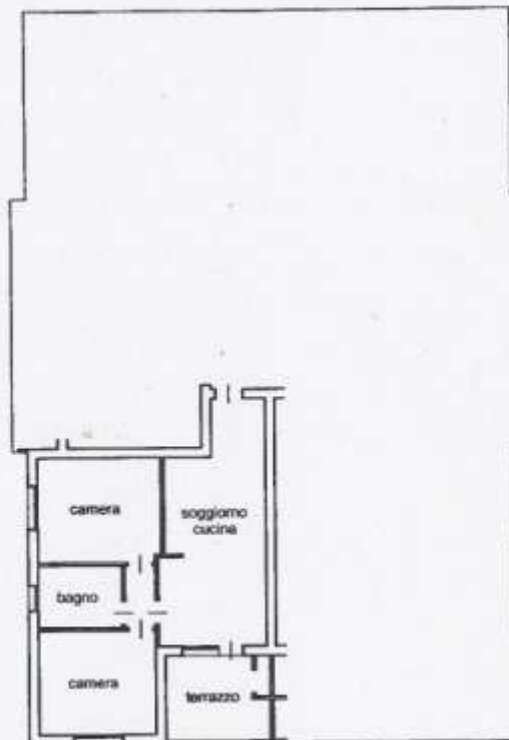

Catasto dei Fabbricati - Situazione al 31/05/2016 - Comune di PRAVISDOMINI(H010) - < Foglio: 12 Particella: 91 - Subalterno 25 >
VIA ROMA piano: 1;

Ultima Planimetria in atti

**Agenzia del Territorio
CATASTO FABBRICATI
Ufficio Provinciale di
Pordenone**

Dichiarazione protocollo n. PN0103918 del 02/09/2005	
Planimetria di u.i.u. in Comune di Pravisdomini	
Via Roma	civ. 1
Identificativi Catastali:	Compilata da:
Sezione:	De Carlo Andrea
Foglio: 12	Iscritto all'albo:
Particella: 91	Geometri
Subalterno: 5	Prov. Venezia
	N. 1575

Scheda n. 1 Scala 1:200

PIANO TERRA
H = 235



Catasto dei Fabbricati - Situazione al 31/05/2016 - Comune di PRAVISO DOMINI (HD10) - < Foglio: 12 Particella: 91 - Subalterno 5 >
VIA ROMA piano: T;

Ultima Planimetria in atti

**Agenzia del Territorio
CATASTO FABBRICATI
Ufficio Provinciale di
Pordenone**

Dichiarazione protocollo n. PN0103918 del 02/09/2005	
Planimetria di u.i.u. in Comune di Pravisdomini	
Via Roma	civ. 1
Identificativi Catastali:	Compilata da:
Sezione:	De Carlo Andrea
Foglio: 12	Isritto all'albo:
Particella: 91	Geometri
Subalterno: 6	Prov. Venezia
	N. 1575

Scheda n. 1 Scala 1:200

**PIANO TERRA
H = 235**

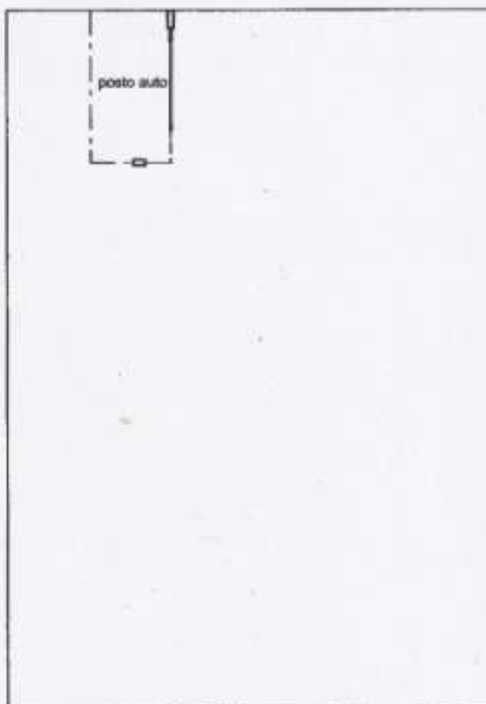

Catasto dei Fabbricati - Situazione al 31/05/2016 - Comune di PRAVISDOMINI(F0101) - < Foglio: 12 Particella: 91 - Subalterno 6 >
VIA ROMA piano: T,

Ultima Planimetria in atti