



Foto n° 1 - 05/01/2017 - Comune di Concordia Sagittaria, foglio 13, part. 465 - Veduta generale del fabbricato. Foto scattata dalla strada pubblica Via Rinascimento. L'accesso al fabbricato avviene tramite il cortile visibile a destra dell'edificio.



Foto n° 2 - 05/01/2017 - Comune di Concordia Sagittaria, foglio 13, part. 465, sub.8 – Vano scale all'interno del fabbricato. Alla destra visibile il varco di accesso al sub.5. Foto scattata dal portone di accesso.



Foto n° 3 - 05/01/2017 - Comune di Concordia Sagittaria, foglio 13, part. 465, sub.4 - Interni dell'appartamento posto al piano terra. Sullo sfondo visibile la porta che da accesso al cortile esterno ad uso esclusivo. Foto scattata dalla porta di accesso al sub.4.



Foto n° 4 - 05/01/2017 - Comune di Concordia Sagittaria, foglio 13, part. 465, sub.4 -Cortile esterno ad uso esclusivo dell'appartamento.



Foto n° 5 - 05/01/2017 - Comune di Concordia Sagittaria, foglio 13, part. 465, sub.4 -Stanza nei disegni di progetto identificata come ripostiglio.



Foto n° 6 - 05/01/2017 - Comune di Concordia Sagittaria, foglio 13, part. 465, sub.4 - Stanza nei disegni di progetto identificata come camera.



Foto n° 7 - 05/01/2017 - Comune di Concordia Sagittaria, foglio 13, part. 465, sub.4 - Stanza nei disegni di progetto identificata come camera. Particolare dell'impianto di riscaldamento a pavimento.



Foto n° 8 - 05/01/2017 - Comune di Concordia Sagittaria, foglio 13, part. 465, sub.4 - Stanza da bagno. Come visibile mancano i sanitari ed è stato posizionato solamente il piatto doccia.

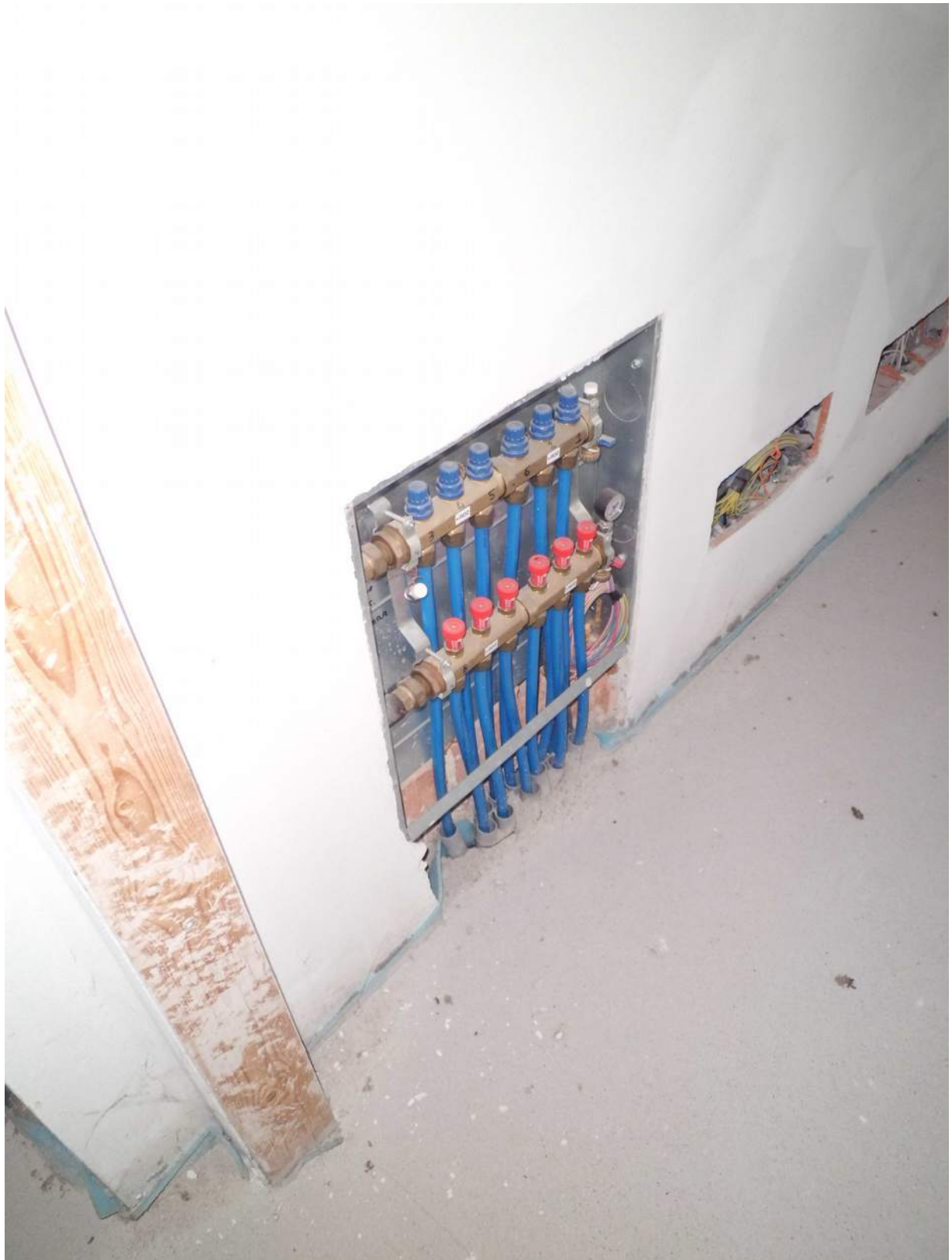

Foto n° 9 - 05/01/2017 - Comune di Concordia Sagittaria, foglio 13, part. 465, sub.4 - Stanza da bagno. Particolare della parete sud che attualmente permette l'accesso al sottoscala.



Foto n° 10 - 05/01/2017 - Comune di Concordia Sagittaria, foglio 13, part. 465, sub.5 - Stanza nei disegni di progetto identificata come cucina/soggiorno. Foto scattata dalla porta di entrata.





Foto n° 11 - 05/01/2017 - Comune di Concordia Sagittaria, foglio 13, part. 465, sub.5 - Disimpegno. Sullo sfondo la porta di accesso al bagno.



Foto n° 12 - 05/01/2017 - Comune di Concordia Sagittaria, foglio 13, part. 465, sub.5 - Disimpegno. Particolare dell'impianto di riscaldamento.



Foto n° 13 - 05/01/2017 - Comune di Concordia Sagittaria, foglio 13, part. 465, sub.5 - Disimpegno. Particolare dell'impianto elettrico che non risulta completato.



Foto n° 14 - 05/01/2017 - Comune di Concordia Sagittaria, foglio 13, part. 465, sub.5 - Stanza sulle tavole di progetto identificata come camera.

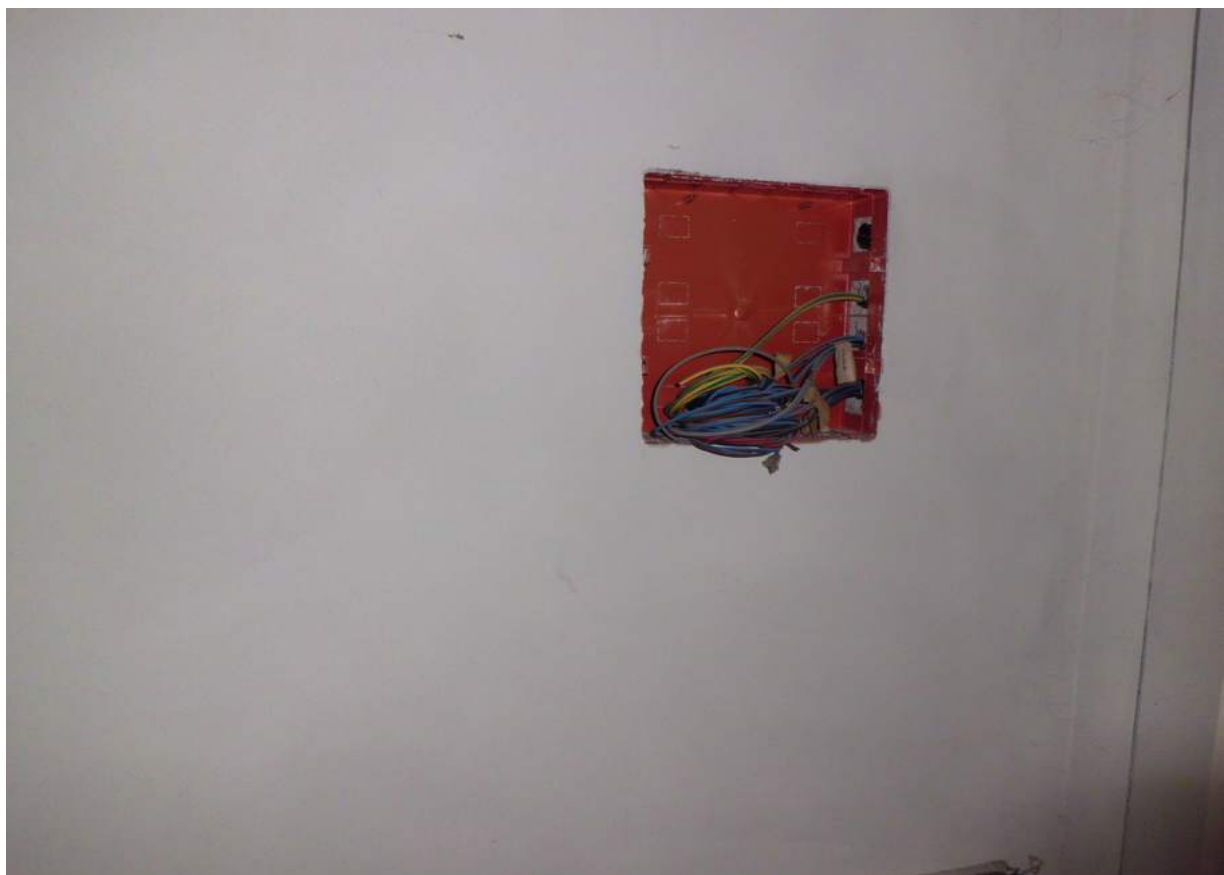

Foto n° 15 - 05/01/2017 - Comune di Concordia Sagittaria, foglio 13, part. 465, sub.5 - Stanza sulle tavole di progetto identificata come camera.



Foto n° 16 - 05/01/2017 - Comune di Concordia Sagittaria, foglio 13, part. 465, sub.5 - Bagno.



Foto n° 17 - 05/01/2017 - Comune di Concordia Sagittaria, foglio 13, part. 465, sub.6 – Stanza nei disegni di progetto identificata come cucina/soggiorno. Sullo sfondo visibile la porta che da accesso alla terrazza esterna ad uso esclusivo.



Foto n° 18 - 05/01/2017 - Comune di Concordia Sagittaria, foglio 13, part. 465, sub.6 – Stanza nei disegni di progetto identificata come ripostiglio.



Foto n° 19 - 05/01/2017 - Comune di Concordia Sagittaria, foglio 13, part. 465, sub.6 - Stanza nei disegni di progetto identificata come camera.





Foto n° 20 - 05/01/2017 - Comune di Concordia Sagittaria, foglio 13, part. 465, sub.6 – Particolare degli impianti elettrico e di riscaldamento.



Foto n° 21 - 05/01/2017 - Comune di Concordia Sagittaria, foglio 13, part. 465, sub.6 - Bagno. Come visibile sono presenti i tubi dell'impianto idraulico ma mancano i sanitari. È posizionato solamente il piatto doccia.

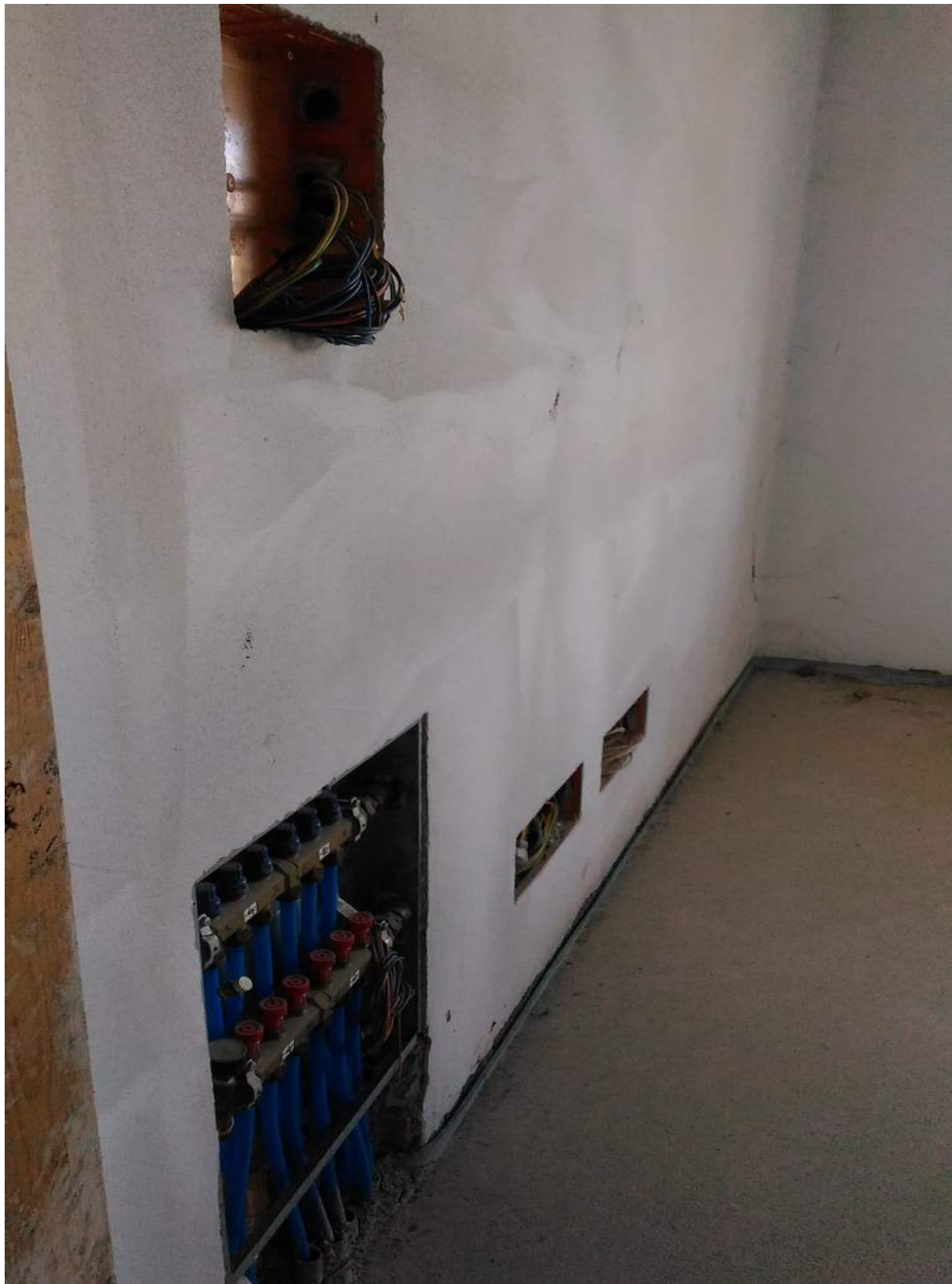

Foto n° 22 - 05/01/2017 - Comune di Concordia Sagittaria, foglio 13, part. 465, sub.7 - Cucina/soggiorno. Sulla destra visibile la porta di entrata mentre sulla sinistra la porta che da accesso alla terrazza esterna. In fondo al centro visibile la scala a pioli mobile che serve per accedere alla soffitta.



Foto n° 23 - 05/01/2017 - Comune di Concordia Sagittaria, foglio 13, part. 465, sub.7 - Soffitta.



Foto n° 24 - 05/01/2017 - Comune di Concordia Sagittaria, foglio 13, part. 465, sub.7 - Soffitta. Particolare del tetto di copertura dove sono visibili delle macchie di umidità.



Foto n° 25 - 05/01/2017 - Comune di Concordia Sagittaria, foglio 13, part. 465, sub.7 - Disimpegno. Sullo sfondo visibile la porta di accesso al bagno. Sulla destra visibili gli accessi alle camere.



Foto n° 26 - 05/01/2017 - Comune di Concordia Sagittaria, foglio 13, part. 465, sub.7 - Stanza nelle tavole di progetto identificata come camera.



Foto n° 27 - 05/01/2017 - Comune di Concordia Sagittaria, foglio 13, part. 465, sub.7 - Stanza nelle tavole di progetto identificata come camera. Visibile la porta di accesso alla terrazza esterna.



Foto n° 28 - 05/01/2017 - Comune di Concordia Sagittaria, foglio 13, part. 465, sub.7 - Bagno.



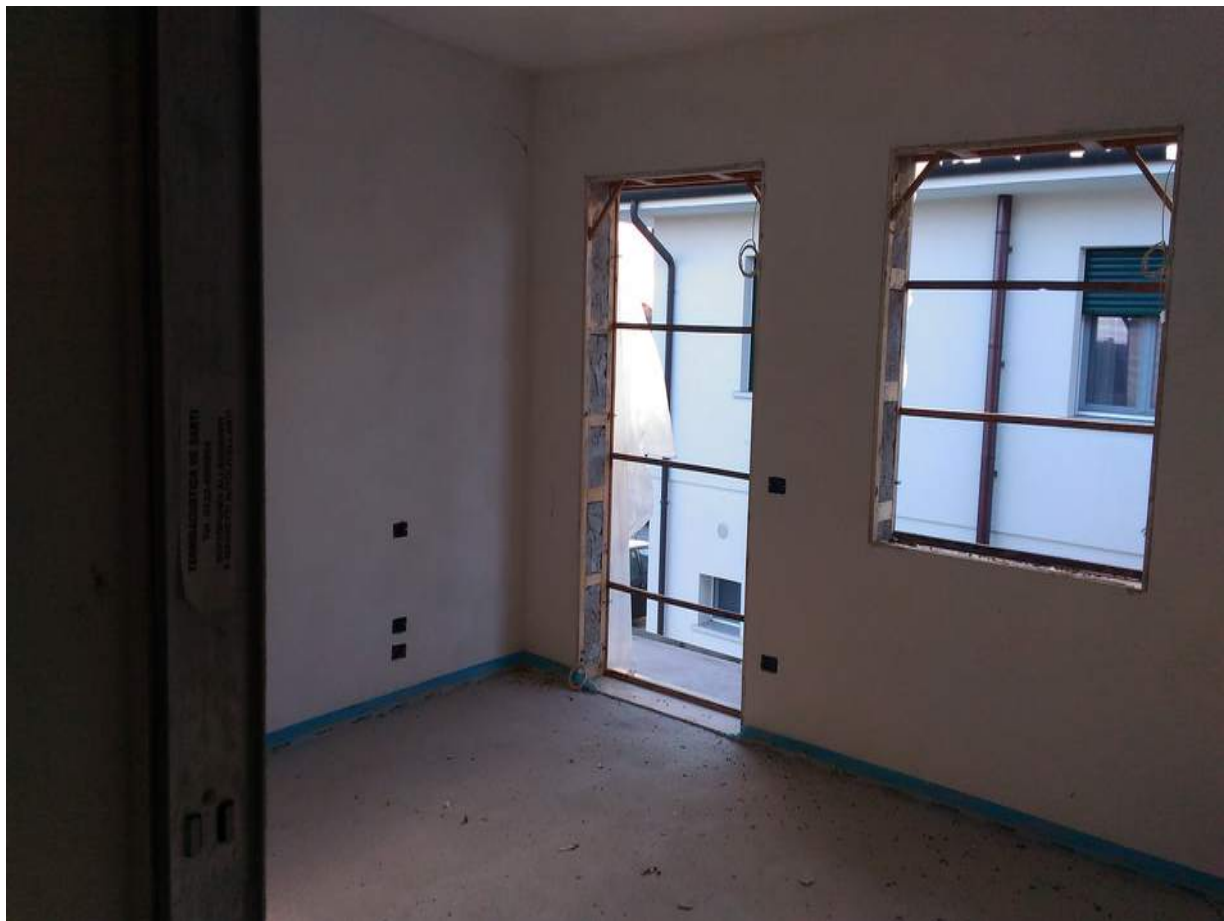

Foto n° 29 - 05/01/2017 - Comune di Concordia Sagittaria, foglio 13, part. 465, sub.7 - Bagno. Particolare dell'impianto idraulico.



Foto n° 30 - 05/01/2017 - Comune di Concordia Sagittaria, foglio 13, part. 465, sub.7 - Terrazza esterna priva di piastrelle e ringhiere.



Foto n° 31 - 05/01/2017 - Comune di Concordia Sagittaria, foglio 13, part. 465, sub.8 – Particolare del vano caldaia posto esternamente al fabbricato.



Foto n° 32 - 05/01/2017 - Comune di Concordia Sagittaria, foglio 13, part. 465, sub.8 – Particolare del cortile esterno, lato nord.Visibile il muretto di confine con la particella 464 di altrui proprietà.



Foto n° 33 - 05/01/2017 - Comune di Concordia Sagittaria, foglio 13, part. 465 – Particolare delle pareti esterne del fabbricato.



Foto n° 34 - 05/01/2017 - Comune di Concordia Sagittaria, foglio 13, part. 634 – Visione esterna del fabbricato ex falegnameria.



Foto n° 35 - 05/01/2017 - Comune di Concordia Sagittaria, foglio 13, part. 634 - Platea in cemento su cui era edificato l'immobile catastalmente identificato come magazzino e ora demolito.



Foto n° 36 - 05/01/2017 - Comune di Concordia Sagittaria, foglio 13, part. 634 - Particolare del portone di accesso al locale ex-falegnameria. Visibili i vetri rotti.



Foto n° 37 - 05/01/2017 - Comune di Concordia Sagittaria, foglio 13, part. 634 - Interno del fabbricato ex-falegnameria. Visibile il tetto in eternit.



Foto n° 38 - 05/01/2017 - Comune di Concordia Sagittaria, foglio 13, part. 634 - Interno del fabbricato ex-falegnameria. Sullo sfondo visibile la porta, al momento del sopralluogo risultava non praticabile, che collega i due vani dell'edificio.



Foto n° 39 - 05/01/2017 - Comune di Concordia Sagittaria, foglio 13, part. 634 - Interno del vano di superficie inferiore del fabbricato ex-falegnameria. Visibile l'impianto elettrico.



Foto n° 40 - 05/01/2017 - Comune di Concordia Sagittaria, foglio 13, part. 634 - Particolare del tetto di copertura del fabbricato ex-falegnameria.





Foto n° 41 - 05/01/2017 - Comune di Concordia Sagittaria, foglio 13, part. 634 - Fabbricato da demolire posto sul confine sud della particella.



Foto n° 42 - 05/01/2017 - Comune di Concordia Sagittaria, foglio 13, part. 634 - Superficie prativa antistante il fabbricato ex-falegnameria.



Foto n° 43 - 05/01/2017 - Comune di Concordia Sagittaria, foglio 13, part. 465-634 - Superficie della particella 465 e 634. Visibile il lato ovest del fabbricato in ristrutturazione. Sulla destra visibile l'angolo del fabbricato ex-falegnameria.