

# ELABORATO GRAFICO PLANIMETRICO

"con individuazione dei con visivi"

E.I. n.184/2014 Tribunale di PN - B.N.L. S.p.A. /

Comune di Aviano Loc. Giais via Selva n.44 (PN)

Sez.A Foglio 15 Mapp. 504 Sub.3-4-5

Scala 1:100 - 1:1000

## PIANO TERRA

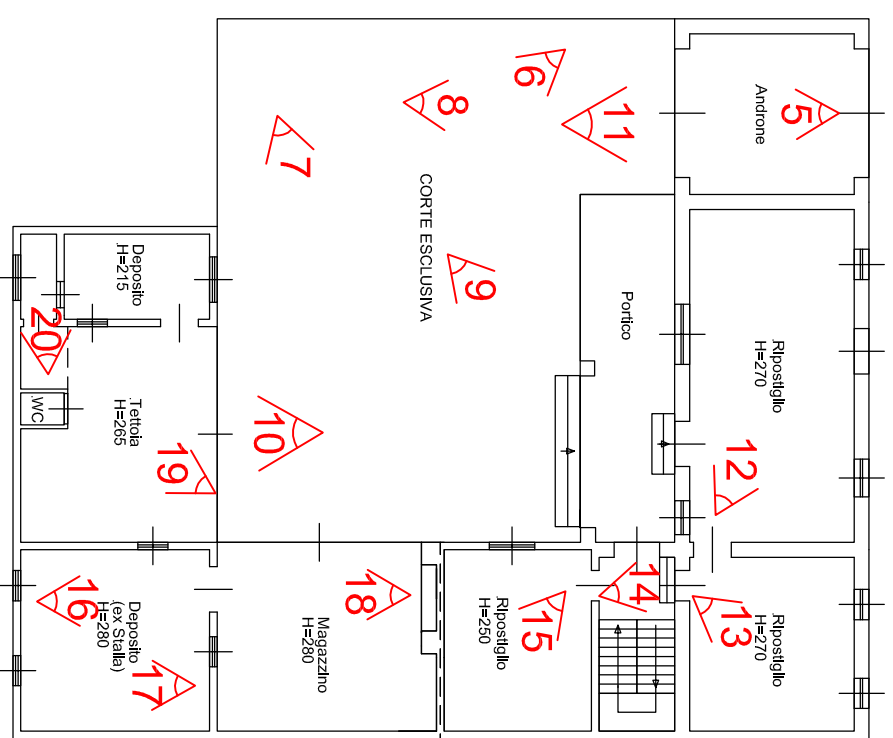

## PIANO PRIMO

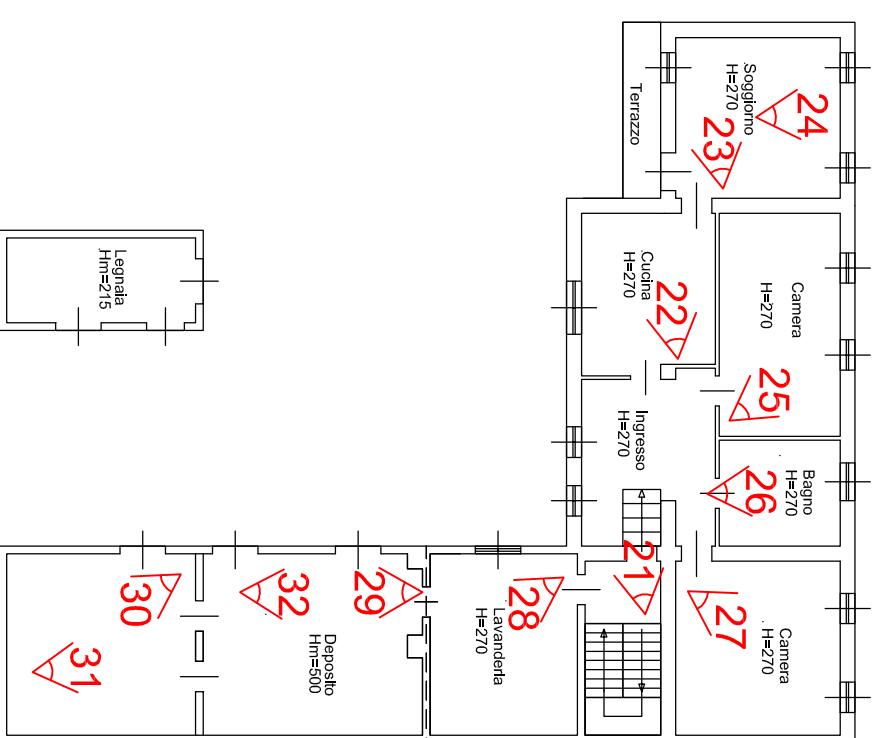

## PIANO SECONDO

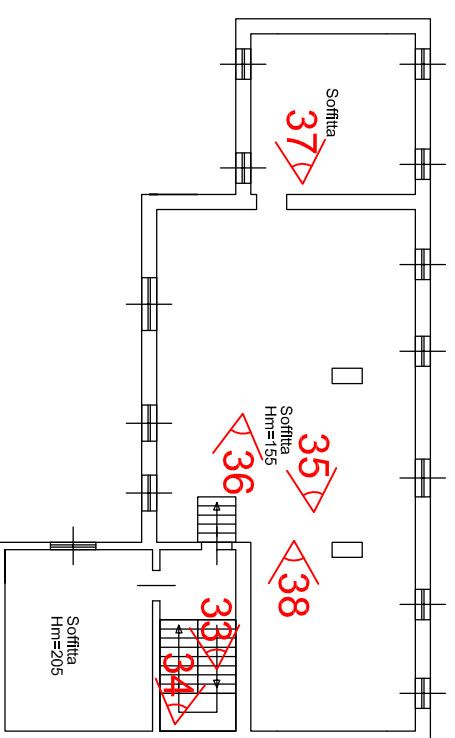

San Vito al Taglieto, il 14-08-2015

Il C.T.U.  
(geom. Milor Claudio)



Foto 1: Prospetto Nord-Ovest e Nord-Est del fabbricato (Sub.4) oggetto di esecuzione immobiliare.



Foto 2: Prospetto Nord-Est del fabbricato (Sub.4) oggetto di esecuzione immobiliare dalla via pubblica via Selva.



Foto 3: Prospetto Nord-Ovest del fabbricato (Sub.4) oggetto di esecuzione immobiliare.

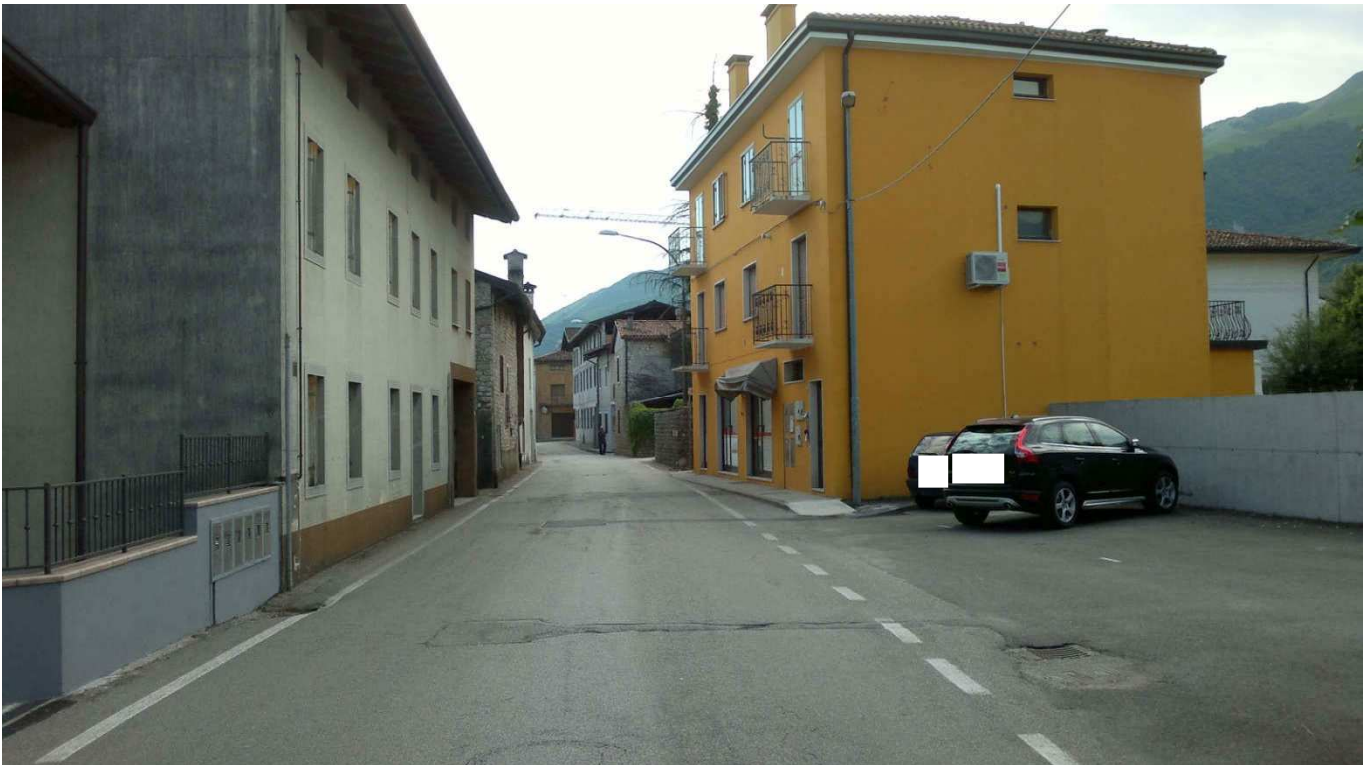

Foto 4: Androne d'ingresso posto lungo il prospetto Nord-Ovest del fabbricato (Sub.4) oggetto di esecuzione immobiliare.



Foto 5: Scoperto pertinenziale (*Sub.3*) e prospetto Nord-Ovest del fabbricato accessorio (*Sub.5*) oggetto di esecuzione immobiliare.



Foto 6: Prospetto Sud-Ovest del fabbricato accessorio (*Sub5*) oggetto di esecuzione immobiliare.



Foto 7: Prospetto Sud-Ovest del fabbricato d'abitazione ed accessorio (Sub.4-5) oggetto di esecuzione immobiliare.



Foto 8: Prospetto Sud-Est del fabbricato d'abitazione (Sub.4) oggetto di esecuzione immobiliare.



Foto 9: Prospetto Sud-Est del fabbricato d'abitazione (Sub.4) oggetto di esecuzione.



Foto 10: Tettoia (Sub.5) posta lungo il confine Sud-Est della proprietà oggetto di esecuzione immobiliare.



Foto 11: Androne d'ingresso che collega la via Selva al cortile dell'abitazione.



Foto 12: Ripostiglio al P.T.(Sub.4).