

N=-600

E=6900

I Particella: 135

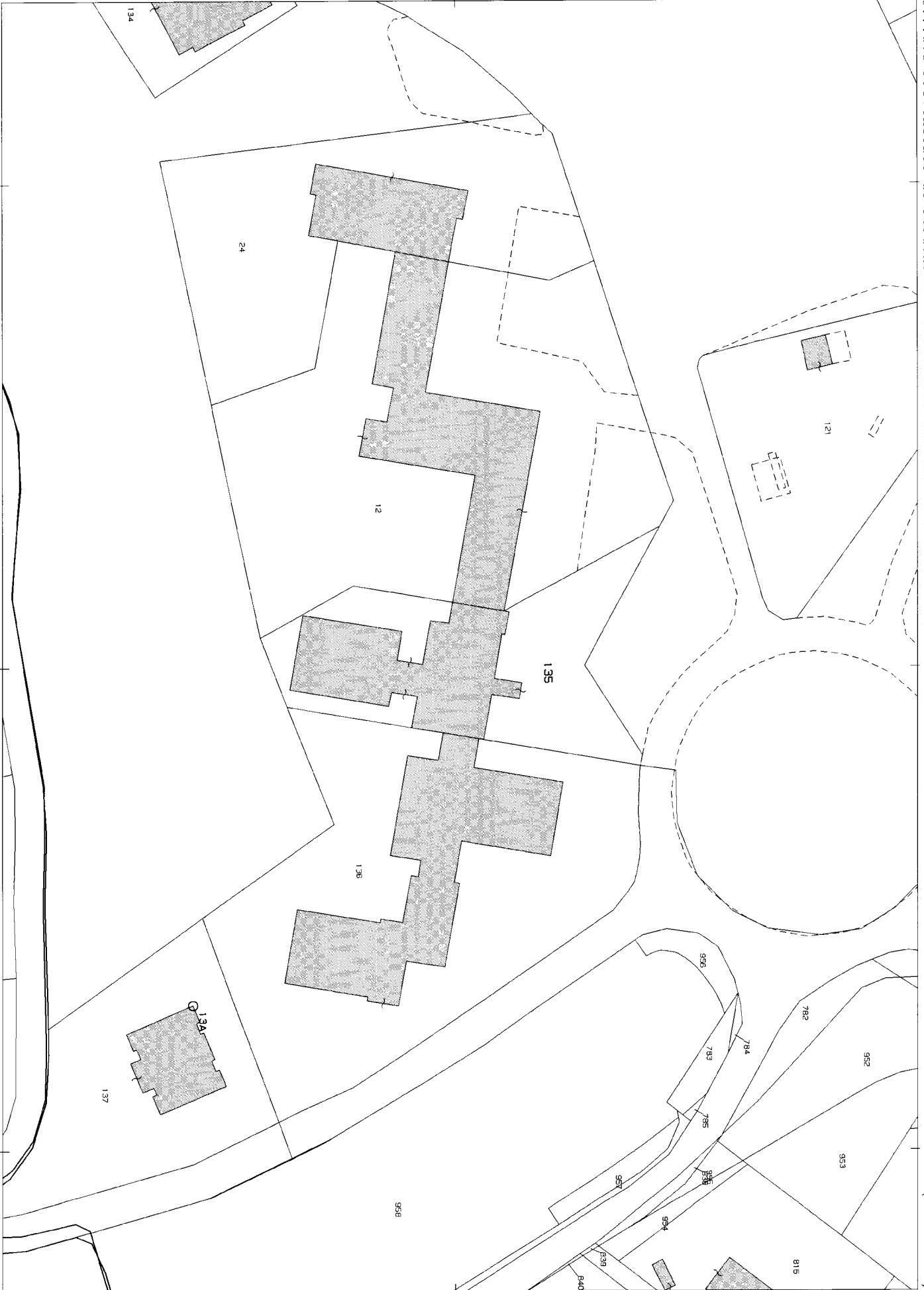

Agenzia del Territorio
CATASTO FABBRICATI
Ufficio Provinciale di
Pordenone

Dichiarazione protocollo n. **PN0101526** del **26/08/2005**

Planimetria di u.i.u. in Comune di Aviano

Piazzale Della Puppa

civ.

Identificativi Catastali:

Sezione: **A**

Foglio: **2**

Particella: **135**

Subalterno: **15**

Compilata da:

Bomben Paolo

Iscritto all'albo:

Geometri

Prov. Pordenone

N. **812**

Scheda n. **1**

Scala **1:200**

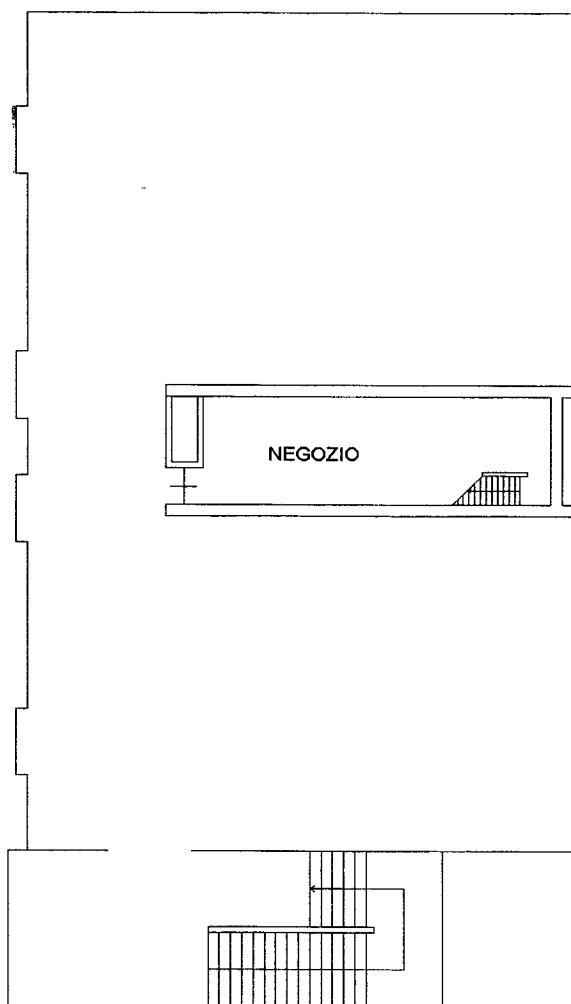

PIANO PRIMO

H=2,80 m

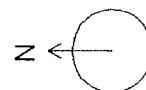

Catasto dei fabbricati - Situazione al 17/07/2015 - Comune di AVIANO (AS16) - < Sezione Urbana: A Foglio: 2 Particella: 135 - Subalterno 15 >
PIAZZALE MARIO DELLA PUPPA piano: 1;

Ultima Planimetria in atti

**Agenzia del Territorio
CATASTO FABBRICATI
Ufficio Provinciale di
Pordenone**

Dichiarazione protocollo n. PN0101526 del 26/08/2005

Planimetria di u.i.u. in Comune di Aviano

Piazzale Della Puppa

civ.

Identificativi Catastali:

Sezione: A

Foglio: 2

Particella: 135

Subalterno: 16

Compilata da:

Bomben Paolo

Iscritto all'albo:

Geometri

Prov. Pordenone

N. 812

Scheda n. 1

Scala 1:200

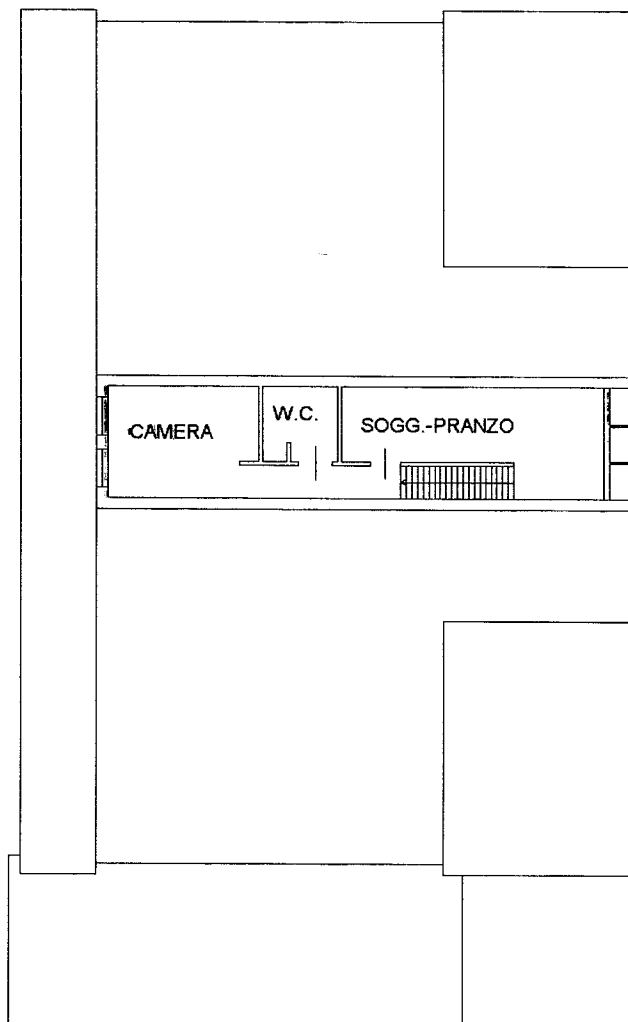

PIANO SECONDO

H = 2,40 m

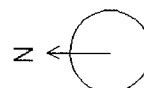

Catasto dei fabbricati - Situazione al 17/07/2015 - Comune di AVIANO (A316) - < Sezione Urbana: A Foglio: 2 Particella: 135 - Subalterno 16 ->
PIAZZALE MARIO DELLA PUPPA piano: 2;

Ultima Planimetria in atti