

N=-27100

E=23000

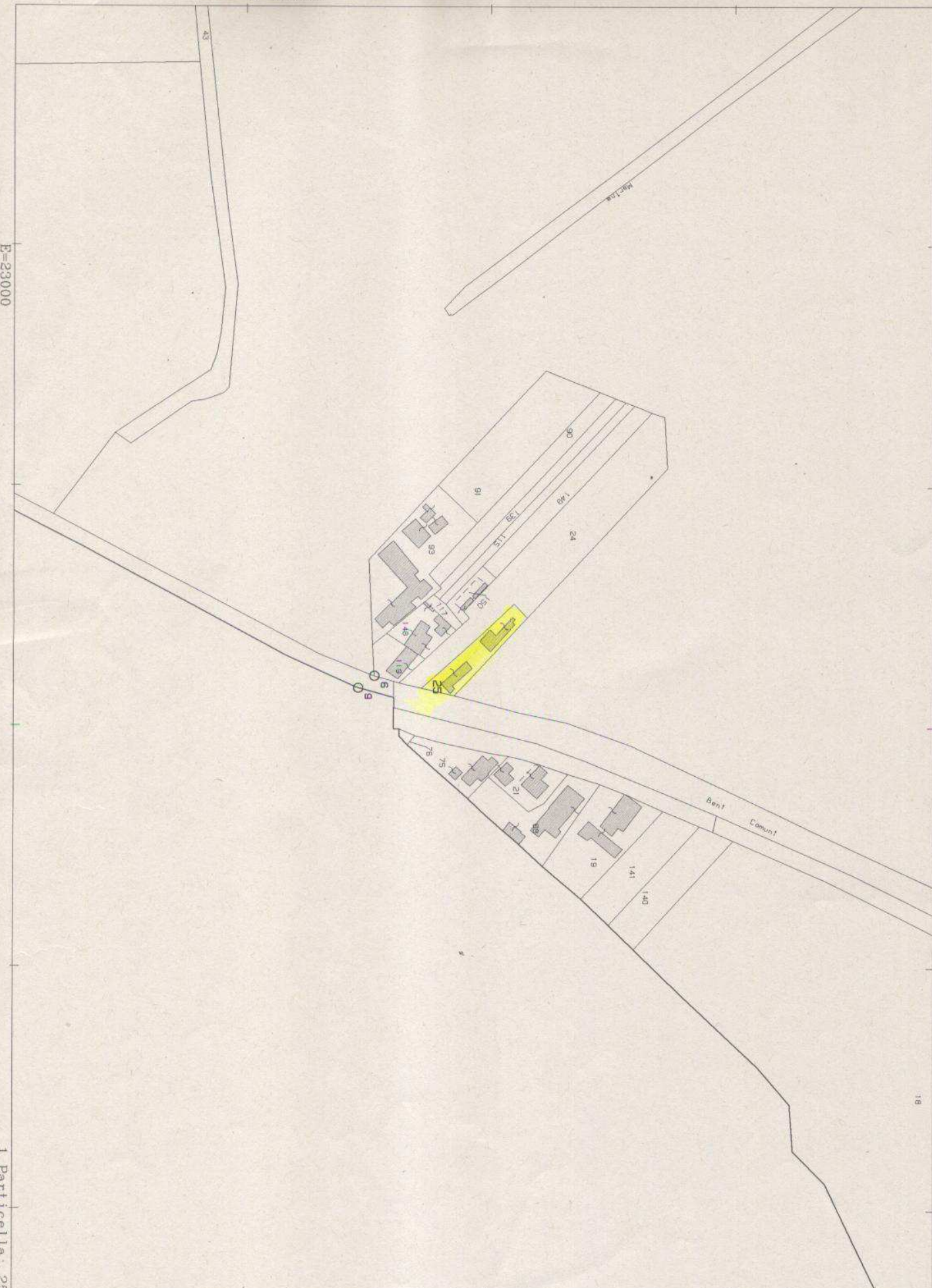

18

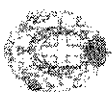

MINISTERO DELLE FINANZE
DIREZIONE GENERALE DEL CATASTO E DEI SERVIZI TECNICI ERARIAI
ACCERTAMENTO GENERALE DELLA PROPRIETA' IMMOBILIARE URBANA
(R. DECRETO LEGGE 13 APRILE 1939 - N. 652)

Planimetria degli immobili urbani denunciati con la Scheda N° **4247726**
Comune di **Portoferraio**
Via **Via Cos. Luogugnano (Marina) 50/B**
Ditta **[REDACTED]**

Seguire sempre, come patterni del solo piano intestatario

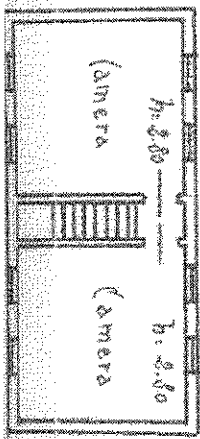
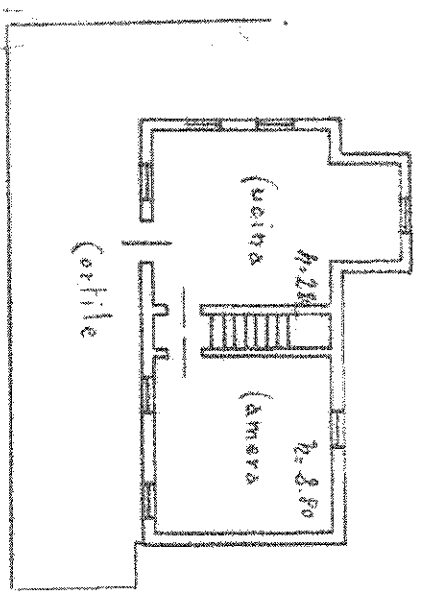

p.t.

p.1

ACCERTAMENTO GENERALE DELLA PROPRIETA' IMMOBILIARE URBANA

(R.D.L. 13 aprile 1939 - N. 652)

COMUNE

di

Taloncino di riscatto
DELLA
SCHEDE NUMERO

4247726

AVVERTENZE: Il presente Taloncino deve essere inserito e cura del richiedente sulle schede (rappresentate in scala 1:1000) e consegnate con le pertinenti planimetrie al presentatore al centro catastale P del R. D. L. 13 aprile 1939 - N. 652.

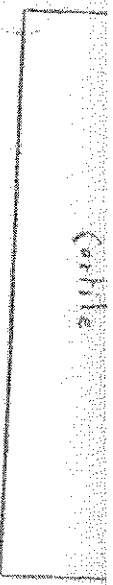

Cortile

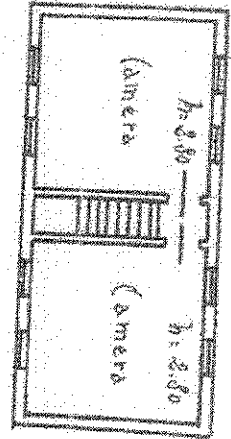

n. 1

81
25
—

ORIENTAMENTO

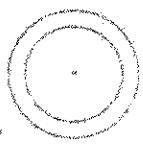

SCALA 1: 200

Completata dal
Dichiarante

(Recita, nome e cognome del tecnico)

Iscritto all'Albo de
della Provincia di

Data 23-10-1990 XIX Firma

DATA
PROT. N°

SPAZIO RISERVATO PER LE ANNOTAZIONI D'UFFICIO

COMUNE DI PORTOFRUARO

PARTITA	FOLGIO	81
BUSTA	MAPP.	25
CATEG.	SUB.	

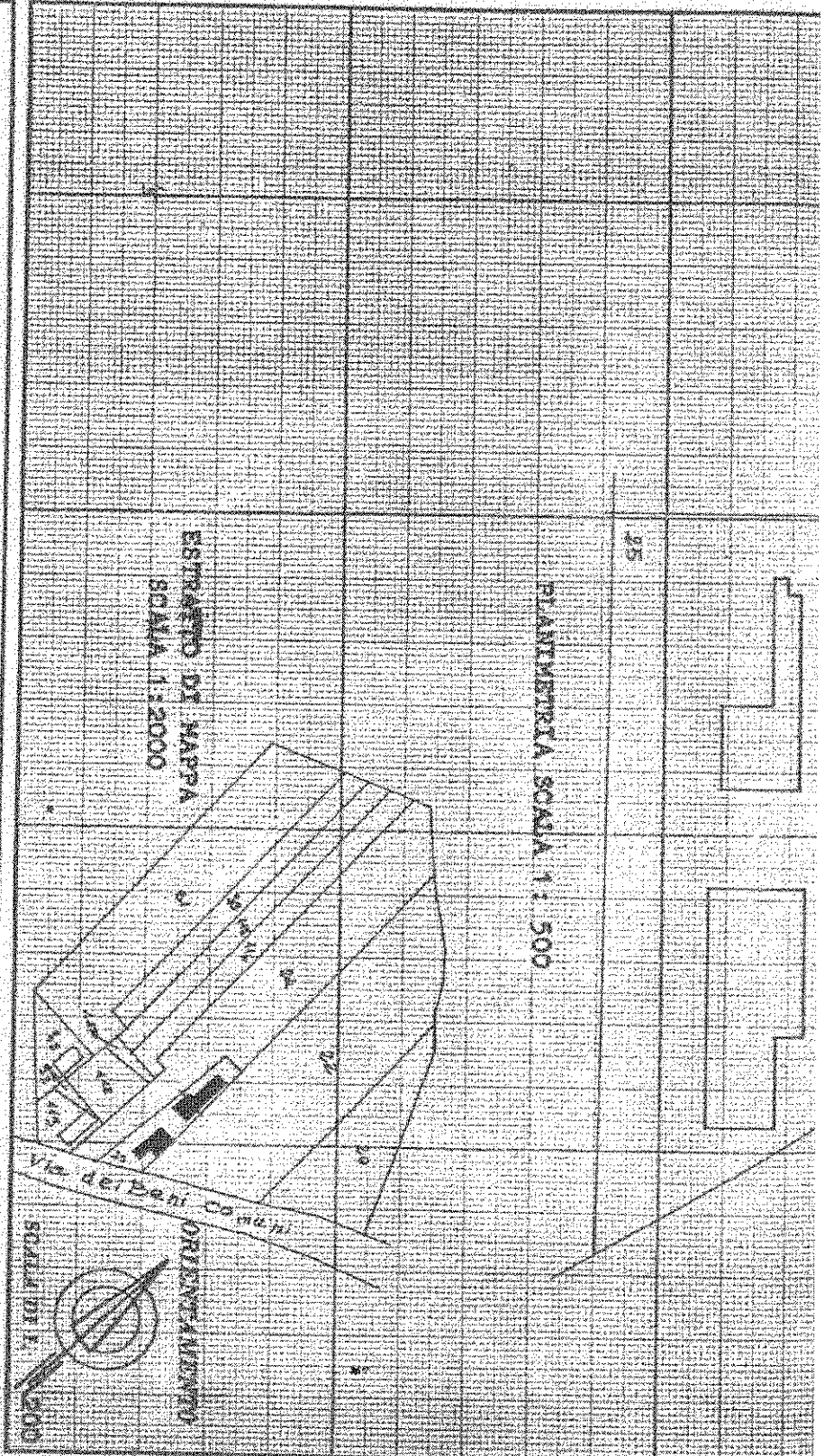

Completata dal **GEOMETRA**

BITTOLO BON RENATO

Incisivo all'Albo dei **GEOMETRI N° 915**

della Provincia di **VENEZIA**

data **19/01/1987**

Firma:

