

Comune: SAN GIORGIO DELLA RICCHINVELDA Scala originale: 1:2000 Dimensione cornice: 534.000 x 378.000 metri Foglio: 24
29-Jan-2015 11:59 Prot. n. T125567/2015



Ufficio Provinciale di Pordenone - Territorio Servizi Catastali - Direttore ING. ELENA COMAND

Vis. tel. (0.90 euro)

1 Particella: 487

E=16600

10 metri

R. INTERPATO

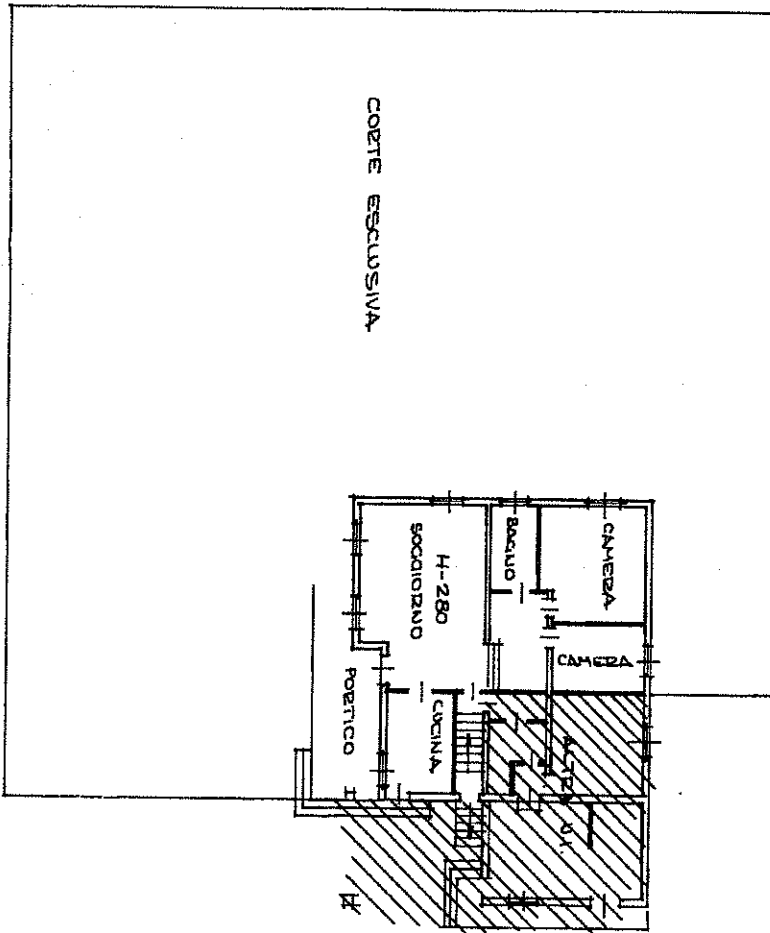
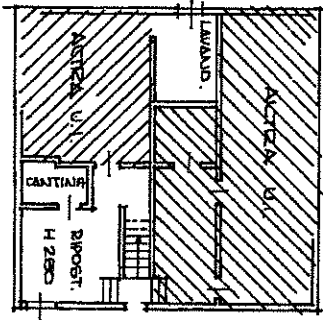

P. TERZA

MODULO
 F. 76 (M. 200)

MINISTERO DELLE FINANZE
 DIPARTIMENTO DEL TERRITORIO
CATASTO EDILIZIO URBANO (RD. 13-4-1938, n. 852)

Pianimetria di uliv. in Comune di **SASSOPESCAIO, P.** via **LUCCHINI** civ.

MOD. AN (CEU)
 L. 800

Dichiarazione di N.C.
 Denuncia di variazione

Completata dal **9307**
 Iscritta all'Ufficio di **9307**

Identificativi catastali
 F. **24** sub. **3**

Comune di **SA**
 Catasto dei Fabbricati - Situazione

VIA **LUCCHINO LUCCHINI** piano

RISERVATO ALL'UFFICIO



Catasto dei Fabbricati - Situazione
 VIA **LUCCHINO LUCCHINI** piano

MODULARIO
P. n. g. r. d. 497



MINISTERO DELLE FINANZE
DIREZIONE GENERALE DEL CATASTO E DEI SERVIZI TECNICI ERARIALI

Mod. B (Nuovo Catasto Edilizio Urbano)

Lire
50

NUOVO CATASTO EDILIZIO URBANO

(R. DECRETO-LEGGE 13 APRILE 1939, N. 402)

Planimetria dell'immobile situato nel Comune di S.GIORGIO DELLA R. Via LUCHINI

Ditta [REDACTED]

Allegata alla dichiarazione presentata all'Ufficio Tecnico Erariale di PORDENONE

Catasto dei Fabbricati - Situazione al 29/01/2015 - Comune di SAN GIORGIO DELLA RICHINVELDA (H891) - < Foglio: 24 - Particella: 487 - Subalterno: 2 >
VIA LUCHINO LUCHINI n. 43 piano: S1

C/6 2°

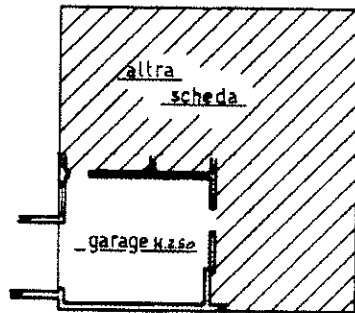

pianta scantinato

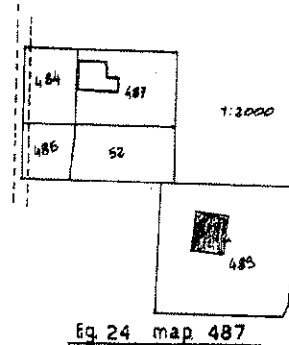

ORIENTAMENTO



SCALA DI 1: 200

SPAZIO RISERVATO PER LE ANNOTAZIONI D'UFFICIO

DATA

PROT. N°

[REDACTED]

Compilata dal GEOM. [REDACTED]

(Titolo Catastro Edilizio Urbano)

Iscritto all'Albo dei GEOMETRI

della Provincia di PORDENONE

DATA

Firma: [REDACTED]

Ultima planimetria in atti

Data presentazione: 18/03/1983 - Data: 29/01/2015 - n. T121124 - Richiedente: [REDACTED]

Totale schede: 1 - Formato di acquisizione: A3(297x420) - Formato stampa richiesto: A4(210x297)