





DOC. FOTOGRAFICA – S. Vito al Tagliamento (PN) – via Monte San Michele n. 10 – Lotto: 001



Foto n. 1 – Immobile esecutato dall'interno del giardino (lato Sud-Est).



Foto n. 2 – Immobile esecutato visto da via Divisione Garibaldi (lato Sud).



DOC. FOTOGRAFICA – S. Vito al Tagliamento (PN) – via Monte San Michele n. 10 – Lotto: 001



Foto n. 3 – Immobile esecutato visto da via Monte San Michele (vista da Nord – Est).



Foto n. 4 – Immobile esecutato visto da via Monte San Michele (vista da Nord – Ovest).



DOC. FOTOGRAFICA – S. Vito al Tagliamento (PN) – via Monte San Michele n. 10 – Lotto: 001



Foto n. 5 – Immobile esecutato vitso dall'interno del giardino (lato Ovest).



Foto n. 6 – Coni visuali foto prospettiche del compendio esecutato.

DOC. FOTOGRAFICA – S. Vito al Tagliamento (PN) – via Monte San Michele n. 10 – Lotto: 001



Foto n. 7 – Portoncino d'ingresso principale.



Foto n. 8 – Ingressi da porte finestre dal porticato.



DOC. FOTOGRAFICA – S. Vito al Tagliamento (PN) – via Monte San Michele n. 10 – Lotto: 001



Foto n. 9 – Soggiorno al piano terra.



Foto n. 10 – Soggiorno al piano terra. In dettaglio il camonetto.

DOC. FOTOGRAFICA – S. Vito al Tagliamento (PN) – via Monte San Michele n. 10 – Lotto: 001



Foto n. 11 – Atrio piano terra.



Foto n. 12 – Atrio. In fondo a destra la cucina al piano terra.

DOC. FOTOGRAFICA – S. Vito al Tagliamento (PN) – via Monte San Michele n. 10 – Lotto: 001



Foto n. 13 – Atrio al piano terra. In primo piano rampa scale.

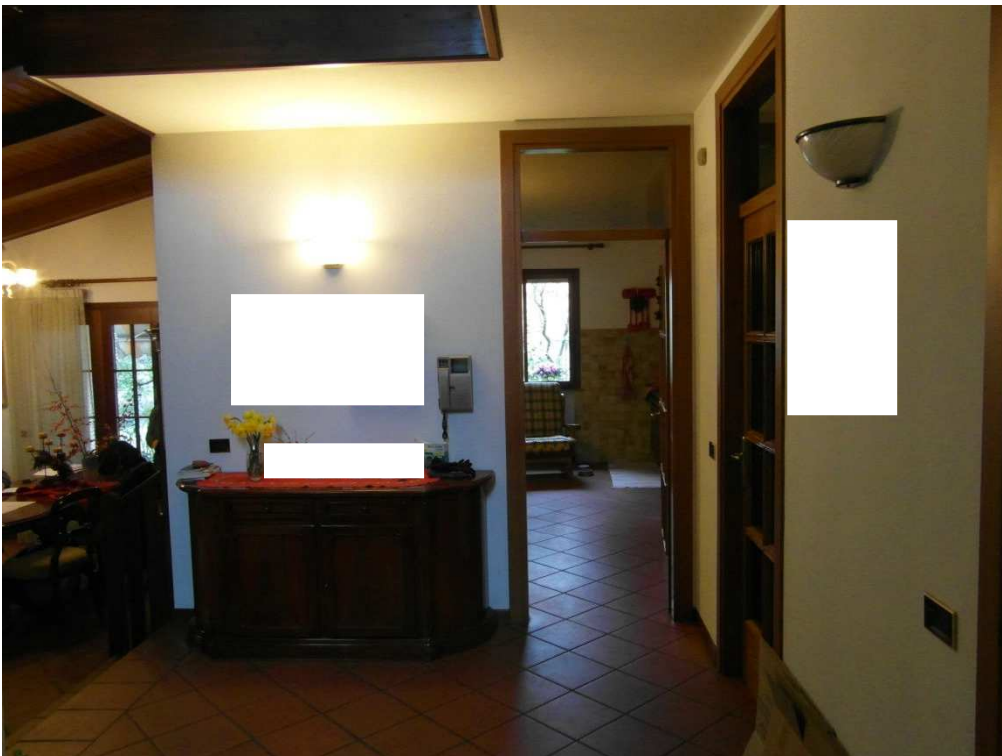

Foto n. 14 – Cunina piano terra.



DOC. FOTOGRAFICA – S. Vito al Tagliamento (PN) – via Monte San Michele n. 10 – Lotto: 001



Foto n. 15 – Cucina piano terra.



Foto n. 16 – Camera matrimoniale piano terra.

DOC. FOTOGRAFICA – S. Vito al Tagliamento (PN) – via Monte San Michele n. 10 – Lotto: 001



Foto n. 17 – Camera matrimoniale piano terra.

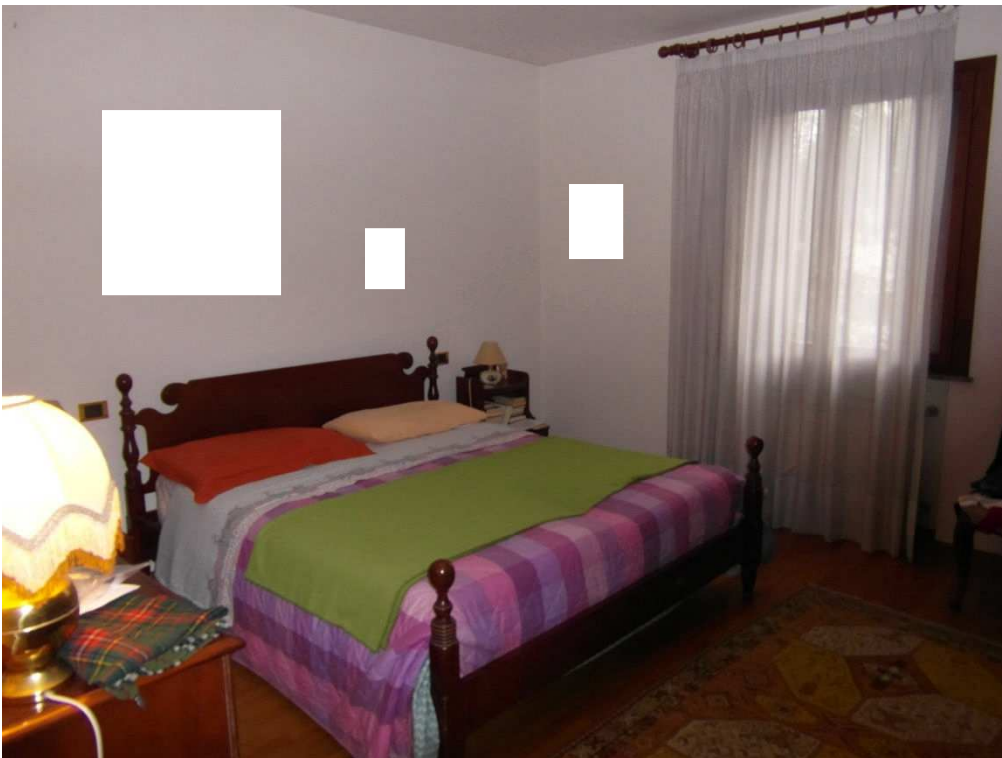

Foto n. 18 – Cameretta al piano terra.



DOC. FOTOGRAFICA – S. Vito al Tagliamento (PN) – via Monte San Michele n. 10 – Lotto: 001

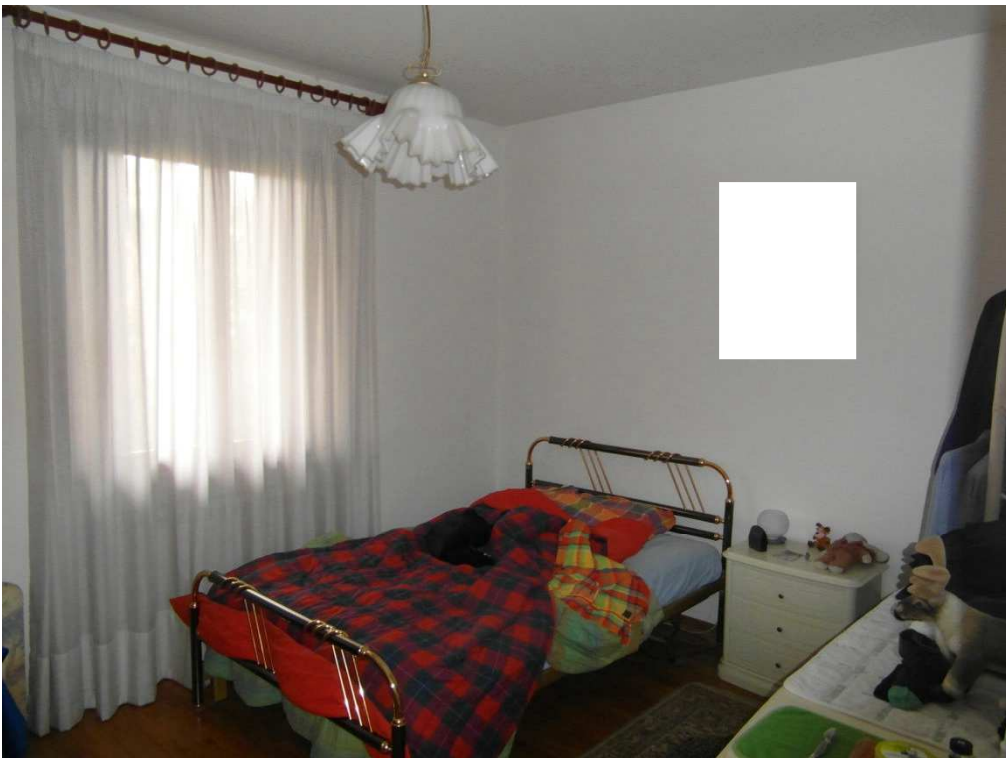

Foto n. 19 – Cameretta al piano terra.



Foto n. 20 – Bagno principale piano terra.

DOC. FOTOGRAFICA – S. Vito al Tagliamento (PN) – via Monte San Michele n. 10 – Lotto: 001



Foto n. 21 – Bagno principale piano terra. Dettaglio della vasca.

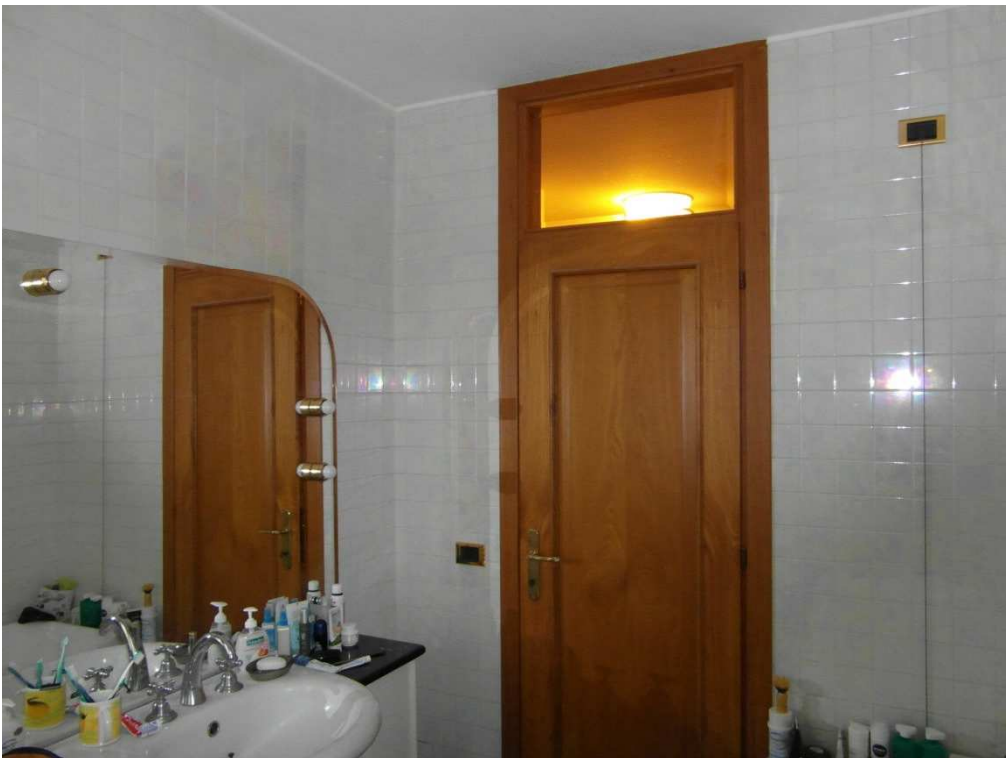

Foto n. 22 – Bagno principale piano terra. Dettaglio sanitari.



DOC. FOTOGRAFICA – S. Vito al Tagliamento (PN) – via Monte San Michele n. 10 – Lotto: 001



Foto n. 23 – Bagno secondario piano terra.



Foto n. 24 – Bagno secondario piano terra. Dettaglio sanitari.

DOC. FOTOGRAFICA – S. Vito al Tagliamento (PN) – via Monte San Michele n. 10 – Lotto: 001



Foto n. 25 – Bagno secondario piano terra. Dettaglio piatto doccia a pavimento.



Foto n. 26 – Coni visuali piano terra.



DOC. FOTOGRAFICA – S. Vito al Tagliamento (PN) – via Monte San Michele n. 10 – Lotto: 001

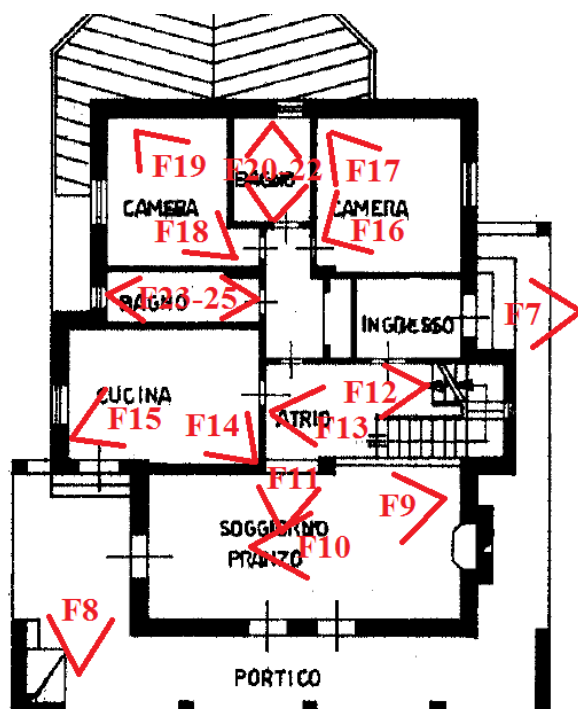

Foto n. 27 – Soggiorno al piano primo.



Foto n. 28 – Soggiorno al piano primo.

DOC. FOTOGRAFICA – S. Vito al Tagliamento (PN) – via Monte San Michele n. 10 – Lotto: 001



Foto n. 29 – Camera grande piano primo.



Foto n. 30 – Camera grande al piano primo.



DOC. FOTOGRAFICA – S. Vito al Tagliamento (PN) – via Monte San Michele n. 10 – Lotto: 001



Foto n. 31 – Cameretta al piano primo.



Foto n. 32 – Bagno al piano primo.

DOC. FOTOGRAFICA – S. Vito al Tagliamento (PN) – via Monte San Michele n. 10 – Lotto: 001



Foto n. 33 – Bagno al piano primo.

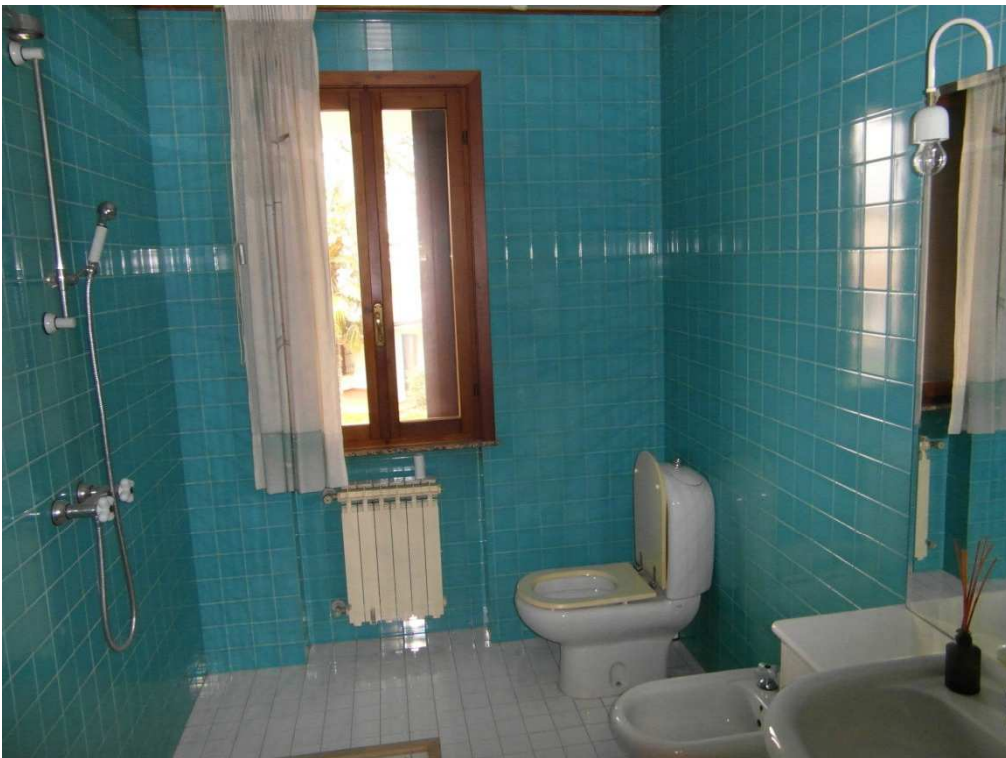

Foto n. 34 – Coni visuali piano primo.



DOC. FOTOGRAFICA – S. Vito al Tagliamento (PN) – via Monte San Michele n. 10 – Lotto: 001

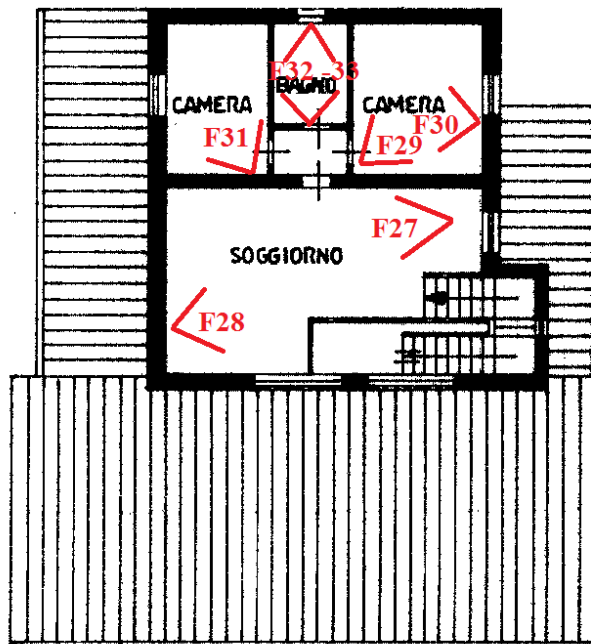

Foto n. 35 – Autorimessa doppia piano seminterrato.



Foto n. 36 – Autorimessa e disimpegno dell'interrato.

DOC. FOTOGRAFICA – S. Vito al Tagliamento (PN) – via Monte San Michele n. 10 – Lotto: 001



Foto n. 37 – Lavanderia dell'interrato.



Foto n. 38 – Lavanderia piano interrato.



DOC. FOTOGRAFICA – S. Vito al Tagliamento (PN) – via Monte San Michele n. 10 – Lotto: 001



Foto n. 39 – Magazzino piano interrato.



Foto n. 40 – Magazzino piano interrato.

DOC. FOTOGRAFICA – S. Vito al Tagliamento (PN) – via Monte San Michele n. 10 – Lotto: 001



Foto n. 41 – Magazzino (privo di titoli autorizzativi) dell'interrato.



Foto n. 42 – Magazzino (privo di titoli autorizzativi) dell'interrato.

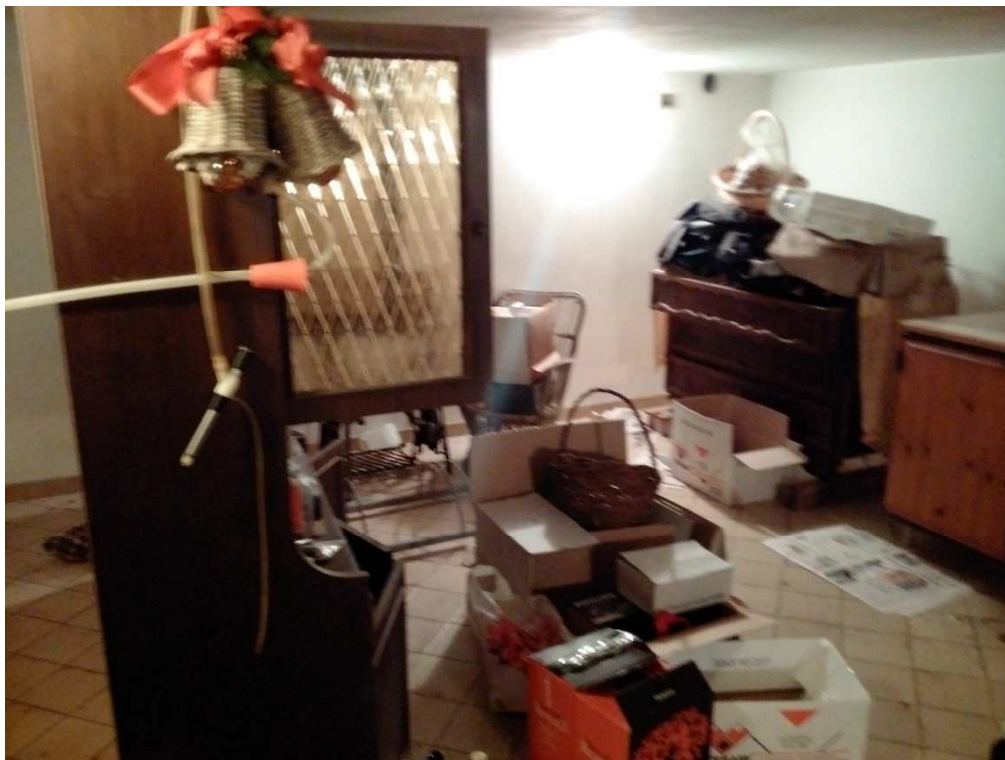

DOC. FOTOGRAFICA – S. Vito al Tagliamento (PN) – via Monte San Michele n. 10 – Lotto: 001



Foto n. 43 – Accesso autorimesse, con porta pedonale ricavata nel basculante.



Foto n. 44 – Locale caldaia – piano seminterrato.

DOC. FOTOGRAFICA – S. Vito al Tagliamento (PN) – via Monte San Michele n. 10 – Lotto: 001

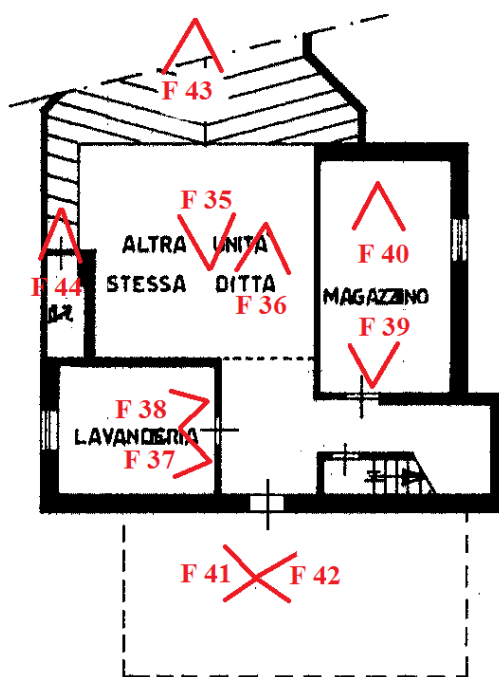

Foto n. 45 – Coni visuali al piano seminterrato .