

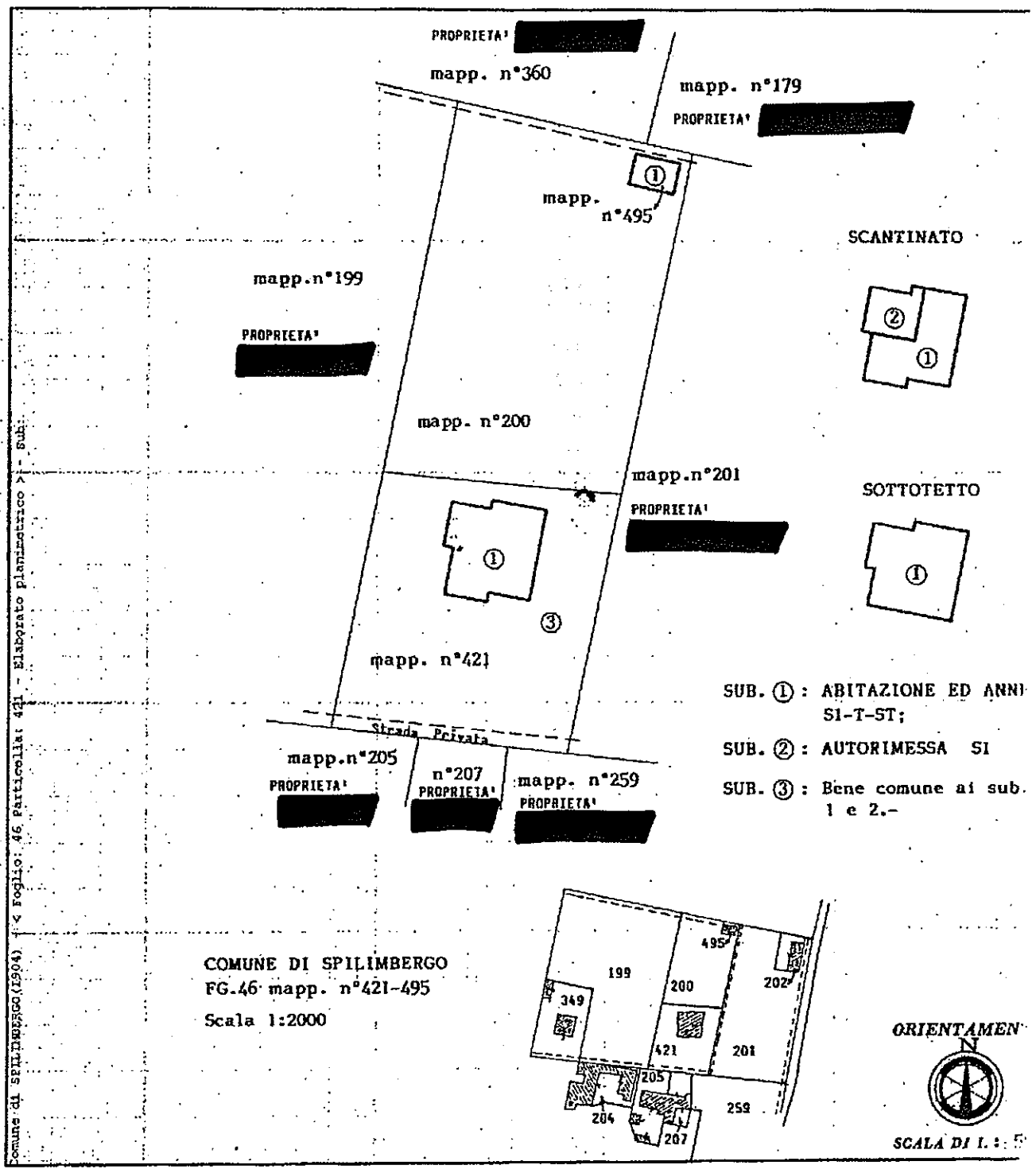

NUOVO CATASTO EDILIZIO URBANO

(R. DECRETO-LEGGI 18 APRILE 1976, N. 662)

Planimetria dell'immobile situato nel Comune di SPILIMBERGO Via S.GABRIELE n°11
Ditta [REDACTED]
Allegata alla dichiarazione presentata all'Ufficio Tecnico Erariale di PORDENONE



Comune di SPILIMBERGO (2904) - Foglio: 46 Particelle: 421 - Elaborato planimetrico - Sub:

COMUNE DI SPILIMBERGO
FG.46 mapp. n°421-495
Scala 1:2000

2015 SPAZIO RISERVATO PER LE ANNOTAZIONI D'UFFICIO

Compilata dal geom. [REDACTED]
(Titolo, mod. e disegno del tecnico)

MODULARIO
P. n. 1987 - 497



MINISTERO DELLE FINANZE
DIREZIONE GENERALE DEL CATASTO E DEI SERVIZI TECNICI ERARIALI

MOD. B (Nuovo Catasto Edilizio Urbano)

NUOVO CATASTO EDILIZIO URBANO

Lire
200

(R. DIONIZIO-LEGGH 13 APRILE 1982, N. 651)

Planimetria dell'immobile situato nel Comune di SPILIMBERGO Via S. GABRIELE n°11

Ditta [REDACTED]

Allegata alla dichiarazione presentata all'Ufficio Tecnico Erariale di PORDENONE

PIANO RIALZATO

h. 2.73

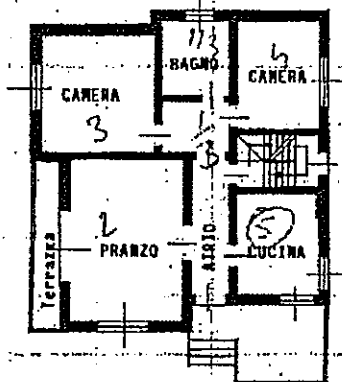

SOTTOTETTO

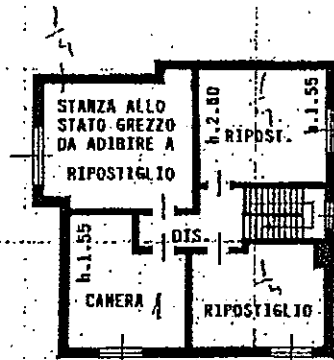

SCANTINATO

h. 2.30

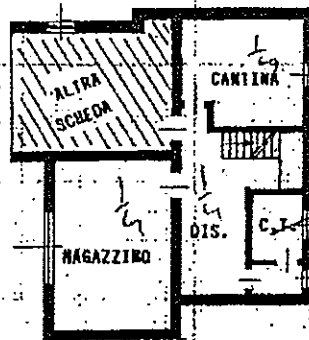

COMUNE DI SPILIMBERGO
FG. 46 mapp. n°421
Scala 1:2000

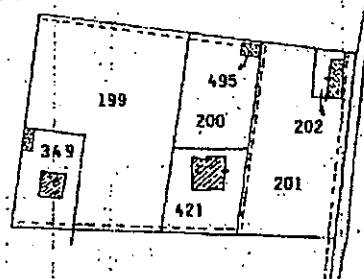

ORIENTAMENTO



SCALA DI 1:200

SPILIMBERGO (1904) - Foglio: 46 Particella: 421 - Subalterno 1

SPAZIO RISERVATO PER LE ANNOTAZIONI D'UFFICIO

Compilata dal geom. [REDACTED]
(Titolo, nome e cognome del tecnico)

MODULARIO
P. n. 497



MINISTERO DELLE FINANZE
DIREZIONE GENERALE DEL CATASTO E DEI SERVIZI TECNICI ERARIALI

Mod. B (Nuovo Catasto Edilizio Urb)

Lire
200

NUOVO CATASTO EDILIZIO URBANO

(R. DECRETO-LEGGE 30 APRILE 1949, N. 637)

Planimetria dell'immobile situato nel Comune di SPILIMBERGO Via S. GABRIELE n°11

Ditta [REDACTED]

Allegata alla dichiarazione presentata all'Ufficio Tecnico Erariale di PORDENONE

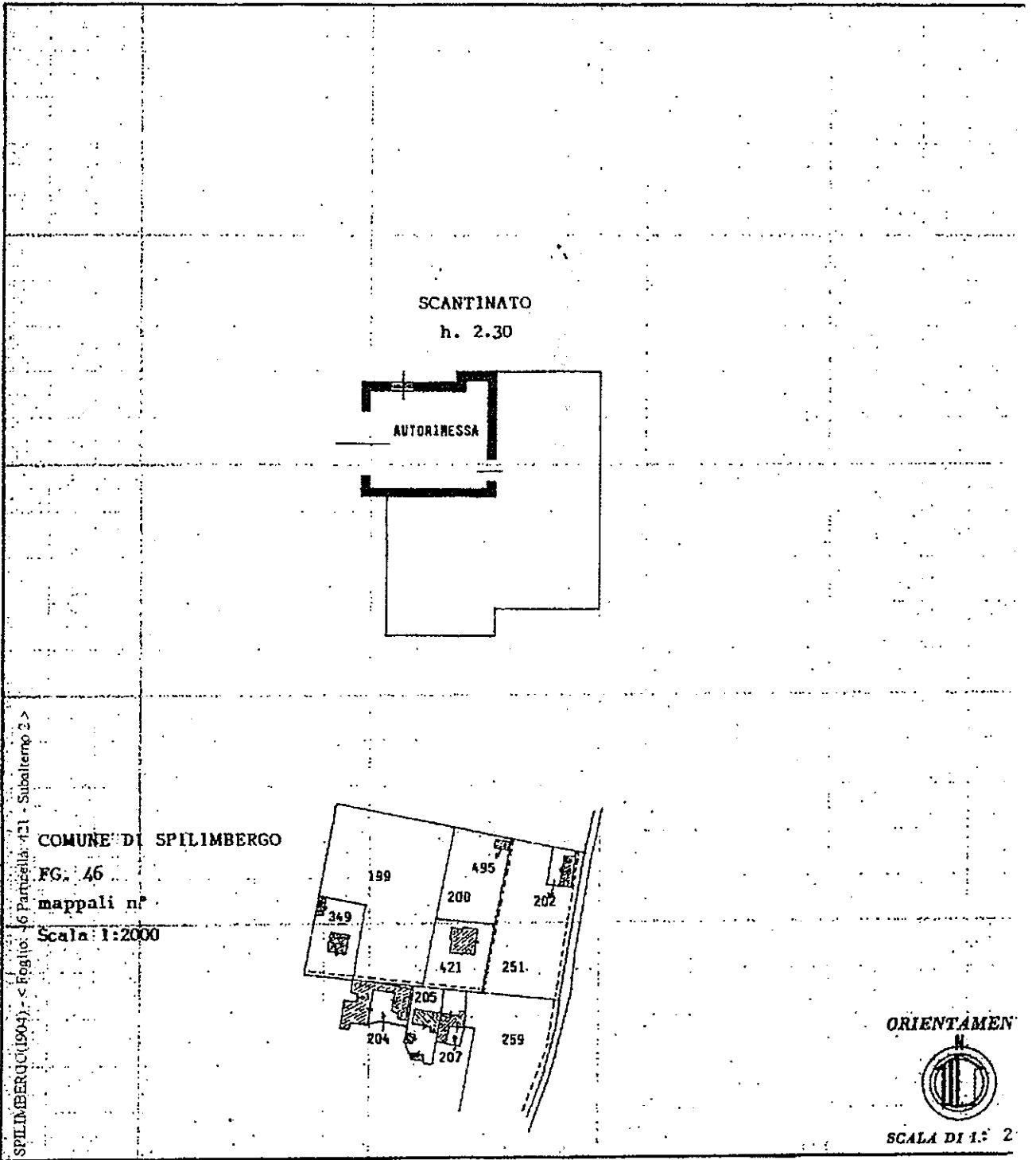

nome di SPILIMBERGO (1904) - Foglio 46 Pannocella 421 - Subaltempo 2 >

SPAZIO RISERVATO PER LE ANNOTAZIONI D'UFFICIO

Compilata dal Geom. UGO SARCINEL
(Titol. nome e cognome del tecnico)

MODULARIO
F. n. 497

Mod. B (Nuovo Catasto)



MINISTERO DELLE FINANZE

DIREZIONE GENERALE DEL CATASTO E DEI SERVIZI TECNICI ERARIALI

NUOVO CATASTO EDILIZIO URBANO

(R. DECRETO-LEGGE 11 APRILE 1976, N. 447)

Planimetria dell'immobile situato nel Comune di SPILIMBERGO Via S.GABRIELE n°11

Ditta [REDACTED]

Allegata alla dichiarazione presentata all'Ufficio Tecnico Erariale di PORDENONE

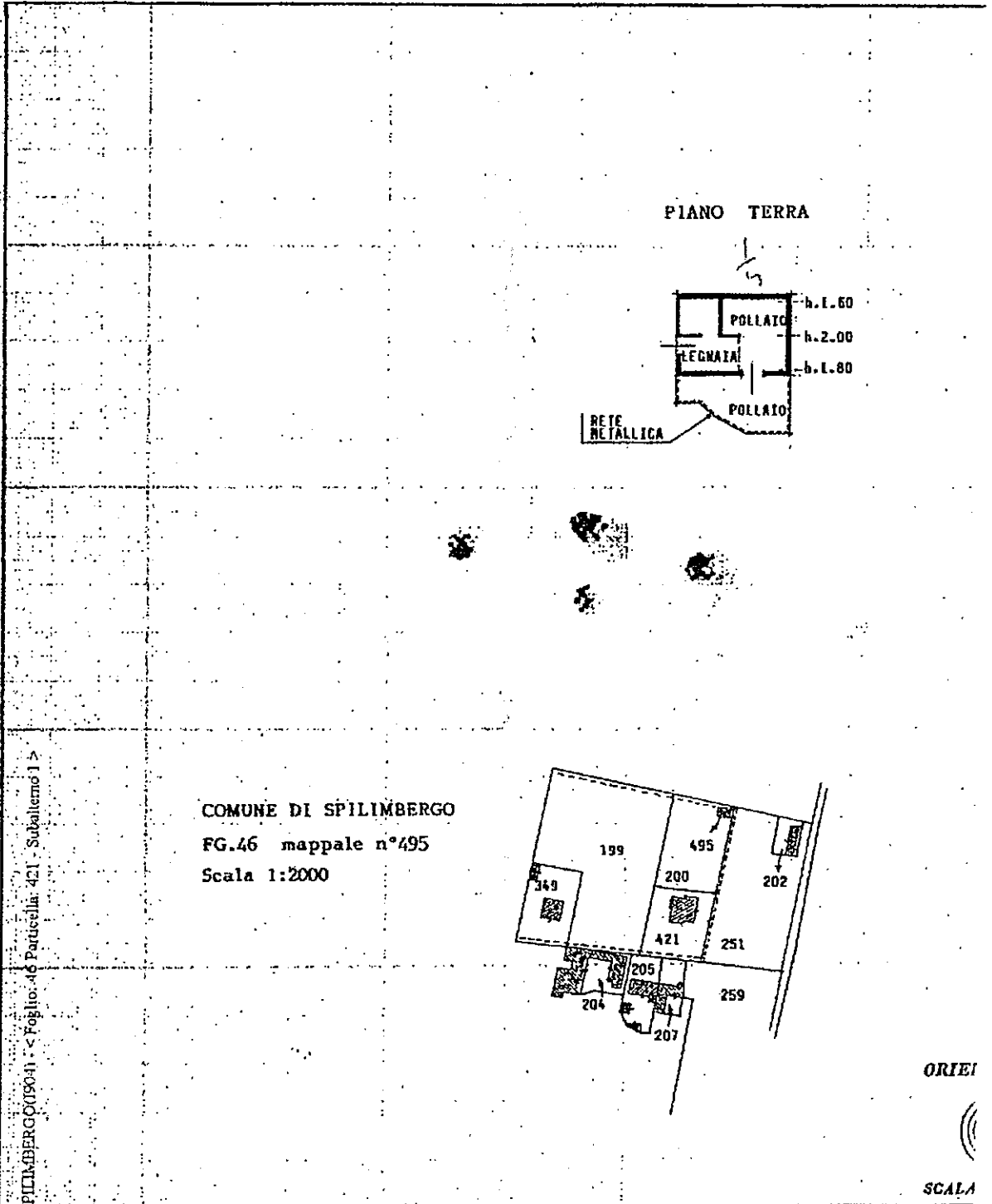

SPILIMBERGO (1904) - Foglio 46 Particella 421 - Subalterno 1

Spazio riservato per le annotazioni d'ufficio

Compilata dal geom. UGO
(Titolo, numero e cognome)

ELABORATO PLANIMETRICO
Compilato da:
Locatelli Alessandro
Isoritto all'albo:
Geometri
Prov. Pordenone N. 765

**Agenzia del Territorio
CATASTO FABBRICATI
Ufficio Provinciale di
Pordenone**

Comune di Travesio
Sezione: Foglio: 7 Particella: 267
Dimostrazione grafica dei subalterni

Protocollo n. PN0067110 del 02/04/2010
Tipo Mappale n. del
Scala 1 : 500

PIANTA PIANO TERRA

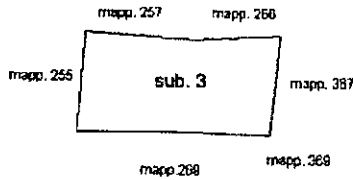

PIANTA PRIMO PIANO

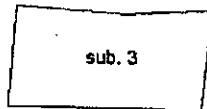

PIANTA SECONDO PIANO

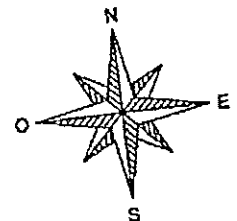
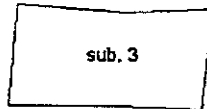

Ultima Planimetria in atti

Catasto del fabbricati - Situazione al 11/03/2015 - Comune di TRAVESIO(0347) - Foglio: 7 Particella: 267 - Elaborato planimetrico

**Agenzia del Territorio
CATASTO FABBRICATI
Ufficio Provinciale di
Pordenone**

Dichiarazione protocollo n. PN0067110 del 02/04/2010

Planimetria di u.i.u. in Comune di Travesio

Via Wassermann

civ. 14

Identificativi Catastali:

Sezione:

Foglio: 7

Particella: 267

Subalterno: 3

Compilata da:

Locatelli Alessandro

Iscritto all'albo:

Geometri

Prov. Pordenone

N. 765

Scheda n. 1

Scala 1:200

PIANTA PIANO TERRA
H = 2.65 ml.

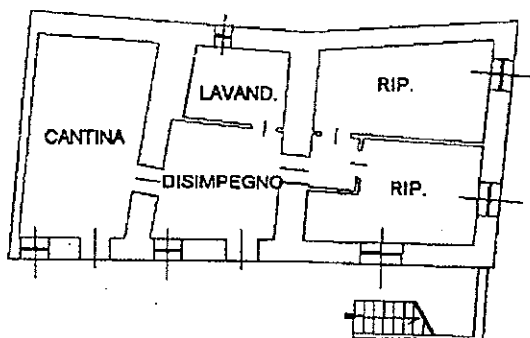

PIANTA PRIMO PIANO
H = 2.65 ml.

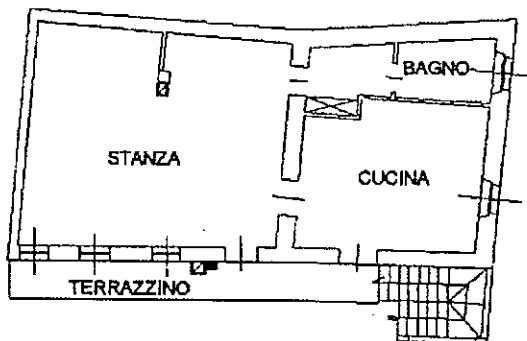

PIANTA SECONDO PIANO
Hm = 2.20 ml.

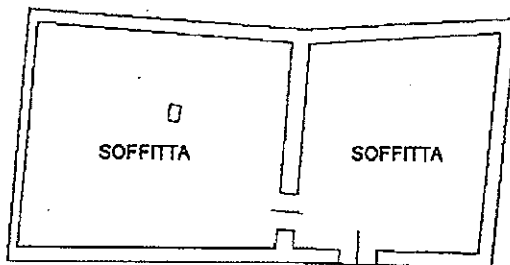

Catasto dei fabbricati - Situazione al 11/03/2015 - Comune di TRAVESIO (L347) - Foglio: 7 Particella: 267 - Subalterno 3 - VIA WASSERMANN n. 14 piano: T-1-2.

Ultima Planimetria in atti

N=14600

E=15600

Ufficio Provinciale di Pordenone - Territorio Servizi Catastali - Direttore ING. ELENA COMAND

Vis. ord. (1.00 euro)

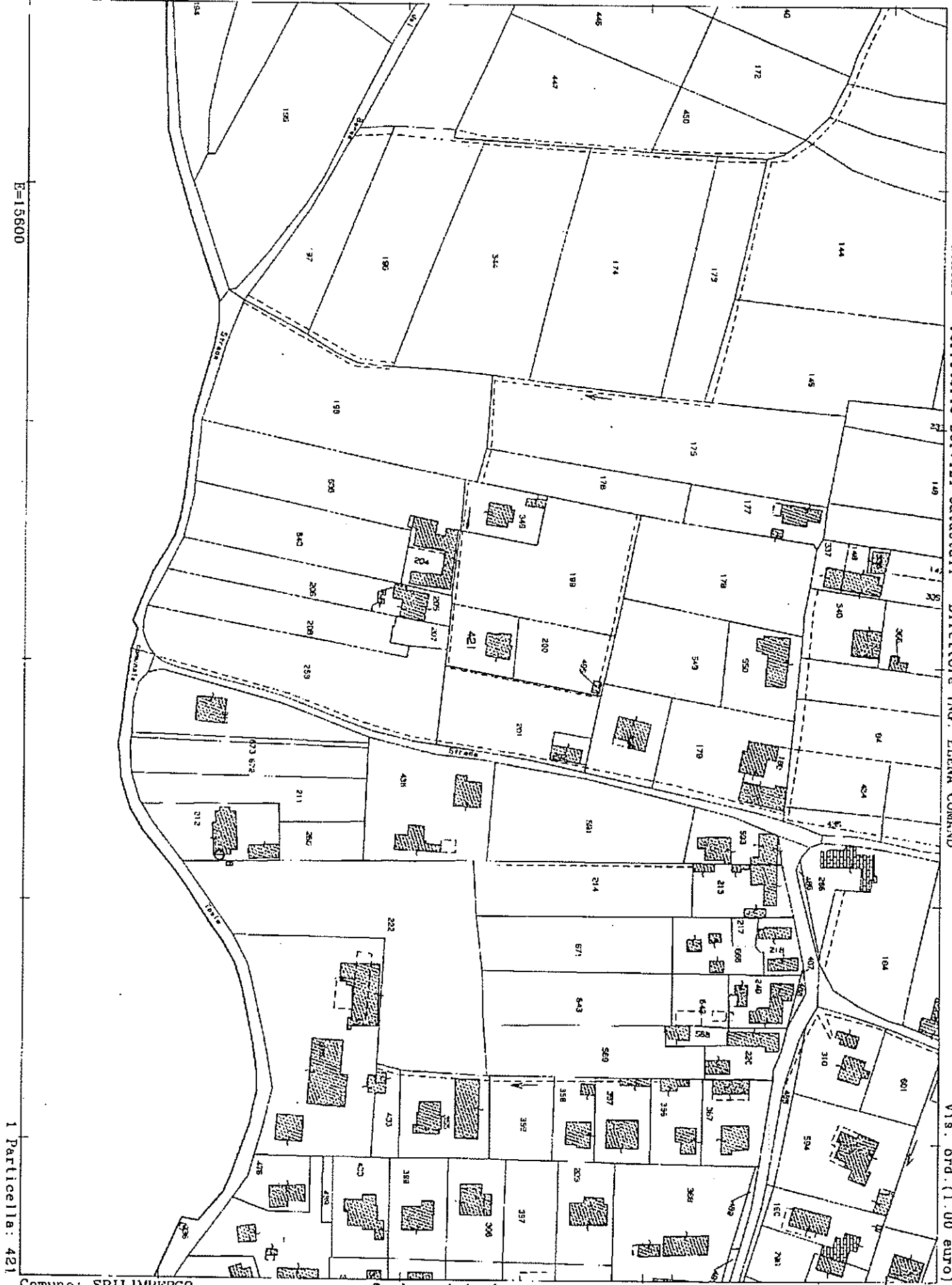

1 Particella: 421

Comune: SPILIMBERGO
Foglio: 46
Richiedente: BOREAN

Scala originale: 1:2000
Dimensione cornice: 534.000 x 378.000 metri

11 Mar 2015 9:45
Prot. n. PN0028588/2015

N=27400

E=12600

Ufficio Provinciale di Pordenone - Territorio Servizi Catastali - Direttore ING. ELENA COMAND

Vis. ord. (1.00 euro)

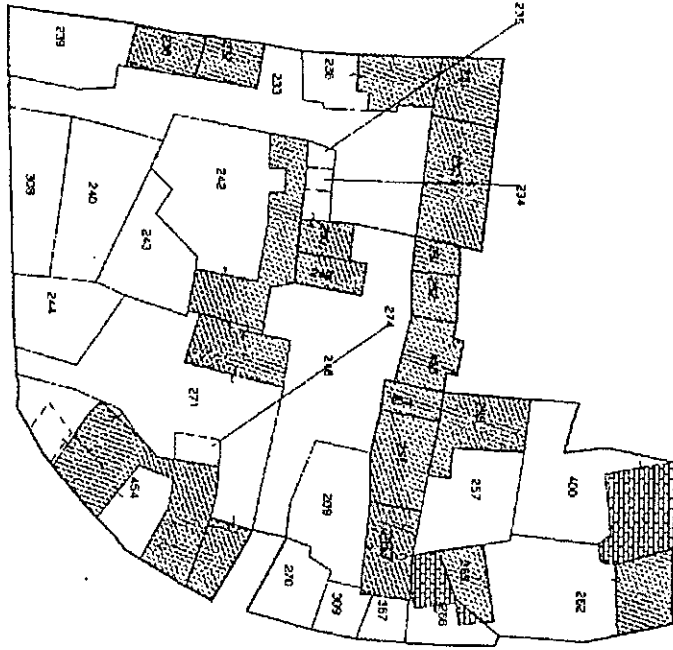

1 Particella: 267

Comune: TRAVESIO
Foglio: 7 Svi: B
Richiedente: BOREAN

Scala originale: 1:1000
Dimensione cornice: 267.000 x 189.000 metri

11-Mar-2015 9:40
Prot. n. PN0026570/2015