

**dr. ing. vittorino dal cin**

e-mail: [studio@dalciningegneria.it](mailto:studio@dalciningegneria.it)

**REPUBBLICA ITALIANA**

PROVINCIA DI TREVISO

COMUNE DI TREVISO

**PERIZIA DI STIMA**

dell'appartamento in via Strada Sant'Angelo n. 186A a Treviso (TV).-----

**1. INCARICO:-----**

Il sottoscritto ing. Vittorino Dal Cin nato a Godega S.Urbano (TV) il 04.09.1950, libero professionista con studio in via Risorgimento n. 1 a Pianzano di Godega S.Urbano (TV) e regolarmente iscritto all'Albo degli Ingegneri della Provincia di Treviso al n. A 649 dal 22.01.1976, a seguito dell'incarico ricevuto dalla ditta "EDILKI S.R.L." Cod. Fisc.: 03164870267 - con sede a Ponzano Veneto (TV) in via Calcina Est n° 2/A, per determinare il più probabile valore di mercato di una unità immobiliare ad uso abitazione, all'interno di un condominio, sito in Strada Sant'Angelo n. 186A a Treviso, recatosi in sopralluogo, effettuate opportune indagini relative alle condizioni intrinseche ed estrinseche degli immobili ed al mercato edilizio locale, ha rilevato quanto segue:-----

**2. IDENTIFICAZIONE TOPONOMASTICA:-----**

L'immobile è ubicato in periferia del Comune di Treviso, con accesso dal civico 186A di via Strada Sant'Angelo, che conduce al paese di Quinto di Treviso.-----

Il fabbricato è situato nel lotto d'angolo con la strada principale e la strada di lottizzazione a fondo chiuso. Ben visibile per la colorazione beige e rosso mattone oltre per la sua elevazione di quattro piani fuori terra.-----

L'appartamento oggetto di stima è situato al piano primo ed è rivolto a sud con affaccio sul cortile e sulla strada principale.-----

**3. IDENTIFICAZIONE CATASTALE:-----**

Il terreno su cui insiste l'edificio è identificato con la particella catastale censita al catasto terreni della Provincia di Treviso come segue:-----

**Catasto Terreni**

**Comune di TREVISO - Foglio 37°**

Mappale n. 1153 - mq 2603 - ente urbano - R.D. 0,00 - R.A. 0,00

derivante dal tipo mappale n. TV0322223 del 05/07/2007.-----

**Catasto Urbano**

**Comune di TREVISO - sez. G foglio 3° mappale 1153**

sub. 5 - via Sant'Angelo n. 168A, p. T,1 - cat. A/2, cl. 3 vani 3 - R.C. € 278,89;

sub. 30 - via Sant'Angelo n. 168A, p. T - cat. C/6, cl. 2 mq 16 - R.C. € 40,49;

sub. 33 - via Sant'Angelo n. 168A, p. T - cat. C/6, cl. 2 mq 16 - R.C. € 40,49;

**4. TITOLARI DI DIRITTI REALI:-----**

Le unità immobiliari sono state acquistate dalla ditta [REDACTED] codice fiscale: [REDACTED] codice di iscrizione R.E.A. Treviso [REDACTED] come risulta dall'atto di Compravendita in data 18/11/2004 con repertorio n. 91912 ai rogiti del Notaio Enrico Fumo di Treviso.-----

Successivamente, in data 06/10/2014 con atto repertorio n. 119574 ai rogiti del Notaio Oleg Nicola Acconcia di Treviso è avvenuta la trasformazione della società in "EDILKI S.R.L." codice fiscale: 03164870267 - con sede a Ponzano Veneto (TV) in via Calcina Est n° 2/A.-----

**5. ISCRIZIONI PREGIUDIZIEVOLI:-----**

Nota di Iscrizione del 05/04/2011 presentazione n. 189 al registro generale 11719, registro particolare 2469, per Atto Giudiziario in data 17/02/2011 repertorio n. 386 con il quale si iscrive Ipoteca Giudiziale di € 300'000,00 conseguente a Decreto Ingiuntivo per il capitale di € 992'546,92 a favore di [REDACTED] e [REDACTED]. Integrativa alla n. 265 del

16/03/2011, r.g. 9307 e r.p. 1998.-----

Nota di Iscrizione del 16/03/2011 presentazione n. 265 al registro generale 9307, registro particolare 1998, per Atto Giudiziario in data 17/02/2011 repertorio n. 386 con il quale si iscrive Ipoteca Giudiziale di € 300'000,00 conseguente a Decreto Ingiuntivo per il capitale di € 992'546,92 a favore di " [REDACTED] e " [REDACTED] -----

Nota di Iscrizione del 13/08/2007 presentazione n. 199 al registro generale 40819, registro particolare 11318, per Atto Notarile Pubblico in data 08/08/2007 repertorio n. 68579/20679 del Notaio Fulvio Vaudano di Padova con il quale si iscrive Ipoteca Volontaria di € 966'000,00.-----

Nota di Iscrizione del 13/08/2007 presentazione n. 200 al registro generale 40820, registro particolare 11319, per Atto Notarile Pubblico in data 08/08/2007 repertorio n. 68550/20680 del Notaio Fulvio Vaudano di Padova con il quale si iscrive Ipoteca Volontaria di € 1'500'000,00.-----

#### **6. RIFERIMENTI URBANISTICI:**-----

Il fabbricato è stato realizzato come da Permesso di Costruire n. Spec.1815/05/AE rilasciato dal Comune di Treviso in data 29/12/2005. I lavori sono stati iniziati in data 31/12/2005.-----

In corso d'opera sono state apportate modifiche legittimate con Permesso di Costruire n. Spec.1002/07/AE del 18/06/2008.-----

In data 20/08/2008 la ditta ha presentato al Comune di Treviso con protocollo 63131 la richiesta di agibilità. A decorrere dal 30/03/2009 con attestazione n. 74/2009 il fabbricato è stato dichiarato agibile.-----

La ditta proprietaria non dispone ancora dell'attestato di prestazione energetica per l'unità abitativa in oggetto.-----

#### **7. DESCRIZIONE DEGLI IMMOBILI:**-----

L'appartamento situato al piano primo è costituito da un soggiorno cucina, una camera, un bagno, un ripostiglio e una terrazza. L'altezza utile dei locali è di 2.70 m.-----

I posti auto coperti sono ubicati al piano terra -----

L'edificio ha struttura portante a telaio in calcestruzzo armato, tamponamento perimetrale in muratura con interposta intercapedine termoisolante, solai in laterocemento.-----

I pavimenti sono in piastrelle di ceramica, nel bagno e nel disimpegno, mentre nella camera sono in parquet di legno. Le pareti del bagno e dell'angolo cottura sono rivestite in piastrelle di ceramica. L'altezza utile è pari a 2.70 m.-----

Le porte interne sono in legno verniciato, mentre i serramenti esterni, sempre in legno, sono provvisti di vetrocamera. Gli scuri sono in legno smaltato, dotati di apertura a libro.-----

L'appartamento è provvisto di impianto di riscaldamento autonomo, con radiatori a lamella in acciaio verniciato, collegati con tubazioni di andata e ritorno direttamente al collettore della caldaia, alimentata a gas metano e posta in un angolo della loggia esterna.-----

E' dotato di normali impianti elettrico, telefonico e per apparecchi televisivi.-----

I due posti auto, ubicati al piano terra e privi di qualsiasi parete di chiusura, hanno pavimentazione in cemento liscio ed altezza utile pari a 2.40 m.-----

Il locale magazzino / cantina, posto al piano terra, ha pavimento in cemento liscio ed altezza utile pari a 2.40 m.-----

#### **8. CRITERIO DI STIMA:**-----

Lo scopo della stima, in base all'incarico ricevuto, è di determinare, sul principio dell'ordinarietà, il più probabile valore di mercato dell'unità immobiliare residenziale.-----

Il metodo di stima più opportuno consiste nel ricercare tale valore con il procedimento sintetico comparativo mediante raffronto di immobili con caratteristiche simili e che abbiano formato oggetto di recenti compravendite.-----

#### **9. VALUTAZIONE:**-----



Esaminate le caratteristiche intrinseche ed estrinseche del terreno e del fabbricato in questione ed estrapolati i prezzi corrispondenti ad immobili aventi caratteristiche simili, assunto quale parametro tecnico di stima la superficie, in funzione alla destinazione d'uso, si applicano i seguenti valori di stima corretti in virtù dei pregi e difetti evidenziati:-----

Vu = valore unitario espresso in €/mq dei fabbricati compravenduti;

S = superficie lorda totale dell'unità immobiliare;

Vm = esprime il più probabile valore sul mercato ordinario dell'unità immobiliare;

posti auto (sub 30 e sub 33)  $Vm = (S \times Vu) = mq\ 16.00 \times 2 \times 750.00\ €/mq = €\ 24'000,00$

abitazione (sub. 5)  $Vm = (S \times Vu) = mq\ 53.00 \times 1'450.00\ €/mq = €\ 76'850,00$

per un totale di € 100'850,00 che si arrotondano in € 100'000,00.-----

#### **10. CONCLUSIONE:**-----

Alla luce di quanto sopra esposto, si esprime in € 100'000,00 (diconsi euro centomila/00) il più probabile valore di mercato dell'unità immobiliare, con relativi 2 posti auto coperti, all'interno del fabbricato sito sin Strada Sant'Angelo n. 186A a Treviso, di proprietà della ditta "EDILKI S.R.L." Cod. Fisc.: 03164870267 - con sede a Ponzano Veneto (TV) in via Calcina Est n° 2/A.-----

#### **11. PRONTO REALIZZO:**-----

Se il valore di mercato del bene è inteso il più probabile prezzo di trasferimento della proprietà descritta, offerta sul libero mercato per un periodo congruo e ragionevolmente sufficiente affinché la domanda e l'offerta si incontrino, il valore di pronto realizzo del bene corrisponde al valore di massima offerta assimilabile al valore d'assegnazione all'asta di beni simili posti in vendita in un arco limitato di tempo.-----

Pertanto il valore di pronto realizzo può essere identificato come un ribasso del valore di mercato al fine di aumentare l'appetibilità del bene nel breve termine.-----

La determinazione dell'entità del ribasso avviene mediante l'analisi dei seguenti fattori di

rischio: ubicazione, destinazione d'uso, qualità, dimensione, fruibilità, variabile urbanistica;  
ad ognuna delle quali viene attribuito un peso con il quale si determina una classe di rischio  
variabili tra A = basso e G = Altissimo.-----

Ogni classe di rischio esprime la percentuale di sconto da applicare al valore di mercato  
precedentemente stimato:-----

Classe: A indica rischio Basso - sconto minimo = 0% - sconto massimo = 10%

Classe: B indica rischio Medio Basso - sconto minimo = 5% - sconto massimo = 15%

Classe: C indica rischio Medio - sconto minimo = 10% - sconto massimo = 20%

Classe: D indica rischio Medio Alto - sconto minimo = 15% - sconto massimo = 30%

Classe: E indica rischio Alto - sconto minimo = 25% - sconto massimo = 40%

Classe: F indica rischio Molto Alto - sconto minimo = 30% - sconto massimo = 50%

Classe: G indica rischio Altissimo - sconto minimo = 40% - sconto massimo = 60%

La tipologia del bene in oggetto potrebbe trovare collocazione nella classe di rischio di tipo  
"D" alla quale si ritiene che l'applicazione della percentuale di riduzione può essere com-  
presa tra 15% e 30% al fine di rendere appetibile il bene per la vendita forzata.-----

Pianzano, 22.09.2015

IL TECNICO INCARICATO

dr.ing. Vittorino Dal Cin

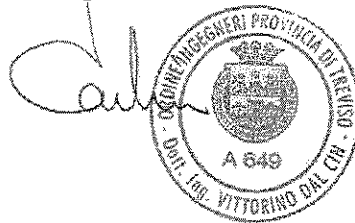

File: Perizia appartamento\_Treviso\_Edilki srl\_01

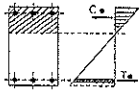

Studio Ingegneria Civile

Via Risorgimento, 1 - Tel. 043838594 - Fax 04381890504

31010 PIANZANO di GODEGA di SANT'URBANO (TV)

**dr. ing. vittorino dal cin**

e-mail: [studio@dalciningegneria.it](mailto:studio@dalciningegneria.it)

## ORTOFOTO



*Allegati:*

- *Documentazione fotografica*
- *Titolo di proprietà*
- *Visura catasto terreni*
- *Estratto di Mappa*
- *Visura catasto urbano*
- *Planimetrie catastale*
- *Agibilità*
- *Concessione ediliziae*
- *Iscrizioni pregiudizievoli*

*"Edilki S.R.L."*

*Stima dell'appartamento a Sant'Angelo di Treviso (TV)*

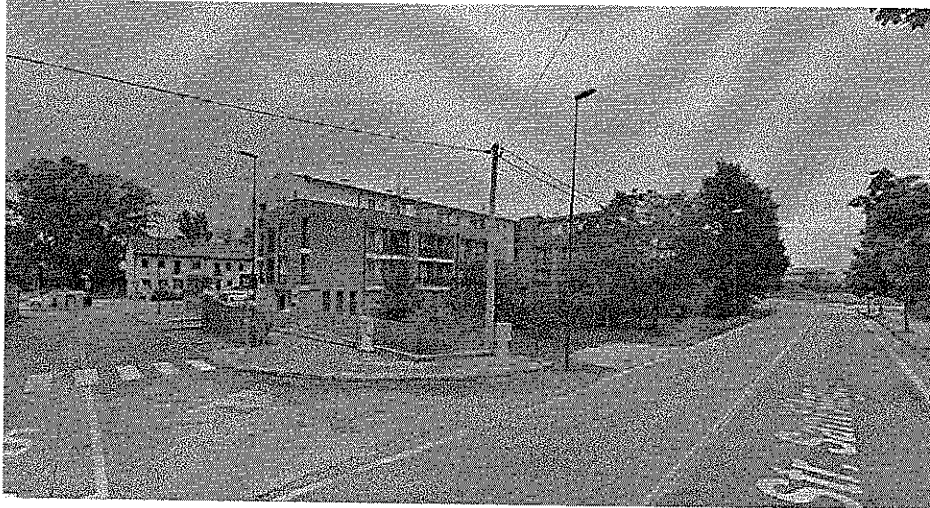

Posizione 1 - Vista da via Sant'Angelo ingresso strada di lottizzazione.



Posizione 2 - Fabbricato visto dalla strada interna di lottizzazione.



Posizione 3 - Fabbricato visto dalla strada interna di lottizzazione.



Posizione 4 - Dettaglio del prospetto sud.

## POSIZIONE FOTOCAMERA

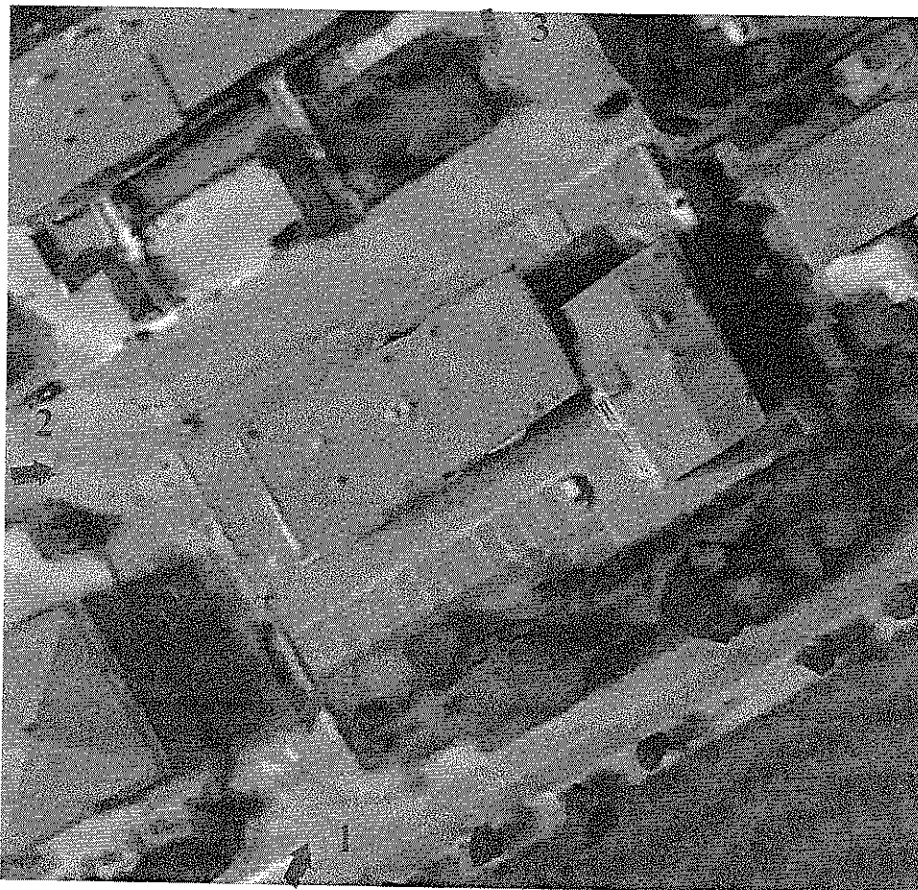





Studio Notarile Associato  
Acconcia-Forte  
TREVISO  
info@acconciaforte.it

Repertorio n. 119574

Raccolta n. 24012

**VERBALE DI ASSEMBLEA**

REPUBBLICA ITALIANA

Il giorno sei ottobre duemilaquattordici, in Treviso, nel mio studio, alle ore sedici e venti minuti.

(6 ottobre 2014)

Innanzi a me dottor Oleg Nicola Acconcia, notaio in Treviso, con studio in Viale Monte Grappa n. 28, iscritto al ruolo del Distretto Notarile di Treviso,

E' COMPARSO:

[REDACTED]  
domiciliato per la carica presso la sede sociale, che interviene al presente atto quale Amministratore Unico della società:

- [REDACTED]  
[REDACTED] capitale sociale di Euro 1.500.000,00 (unmilione cinquecentomila virgola zero zero) interamente versato, con codice fiscale e numero di iscrizione nel Registro delle Imprese di Treviso: [REDACTED].  
Detto comparente, cittadino italiano, della cui identità personale io notaio sono certo,

premessi

- che, in questo giorno, luogo ed ora è stata indetta ritualmente l'assemblea della suddetta società;
- che l'assemblea è stata convocata per discutere e deliberare sul seguente

**ORDINE DEL GIORNO**

**Parte ordinaria**

1) Rappresentazione delle incertezze finanziarie che gravano sull'operatività aziendale e ripresentazione del Bilancio in forma abbreviata al 31.12.2013 e della relazione del Collegio Sindacale al bilancio: deliberazioni inerenti e conseguenti;

**Parte straordinaria**

- 2) Esame della situazione economica, patrimoniale e finanziaria, attuale e prospettica, della società e verifica della sussistenza del presupposto di continuità aziendale.
- 3) Eventuali deliberazioni dei soci aventi per oggetto: la ricapitalizzazione della società nella misura necessaria per assicurare la continuità aziendale ovvero la riduzione del capitale sociale e/o lo scioglimento della medesima società, ai sensi dell'art. 2484 c.c., la sua messa in liquidazione con la nomina del o dei liquidatori, la fissazione dei criteri di svolgimento della liquidazione ed il conferimento dei relativi poteri.
- 4) trasformazione da società per azioni a società a responsabilità limitata.

Tutto ciò premesso,  
il costituito mi chiede di redigere verbale di quanto verrà deliberato dall'assemblea.

A ciò aderendo, io notaio do atto di quanto segue.

**Registrato a TREVISO**  
il 03/11/2014  
N° 13789 / 1T  
Esatti E. 600,00

Assume la presidenza dell'assemblea, ai sensi di statuto, il  
comparente Signor [REDACTED]

Il presidente, constatata che sono presenti in proprio tutti i  
soci portatori dell'intero capitale sociale e precisamente:

-- [REDACTED] (seicentomila)  
azioni ordinarie da Euro 1,00 (uno virgola zero zero) cadau-  
na, pari a nominali Euro 600.000,00 (seicentomila virgola ze-  
ro zero) pari al 40% (quaranta per cento) del capitale socia-  
le;

-- [REDACTED] di n. 600.000 (seicentomila) azioni  
ordinarie da Euro 1,00 (uno virgola zero zero) cadauna, pari  
a nominali Euro 600.000,00 (seicentomila virgola zero zero)  
pari al 40% (quaranta per cento) del capitale sociale;

-- [REDACTED] di n. 300.000 (trecentomila) azioni ordi-  
narie da Euro 1,00 (uno virgola zero zero) cadauna, pari a  
nominali Euro 300.000,00 (trecentomila virgola zero zero) pa-  
ri al 20% (venti per cento) del capitale sociale;

- che è presente l'organo amministrativo nella persona del  
comparente signor [REDACTED] Amministratore Unico;

- che del Collegio Sindacale sono presenti i signori [REDACTED]  
[REDACTED] Presidente del Collegio Sindacale, [REDACTED] e  
[REDACTED] Sindaci Effettivi;

- che sono state regolarmente depositate le azioni ai sensi  
di legge presso la sede sociale.

Il Presidente, accertata la identità e la legittimazione dei  
presenti a partecipare all'assemblea,

dichiara

validamente costituita l'assemblea, ed atta a discutere e de-  
liberare sugli argomenti posti all'ordine del giorno.

Il Presidente prende la parola e fa presente all'assemblea  
che non è stato raggiunto l'accordo con il sistema bancario  
per la concessione della moratoria e ristrutturazione del de-  
bitto, aspetto che rappresenta un fattore di incertezza  
sull'andamento della Società.

Il Presidente espone in sintesi ai presenti i tratti salienti  
del biennio trascorso, peraltro già oggetto di disamina in  
varie assemblee:

(a) a gennaio 2012 si è aperto il tavolo di confronto con il  
ceto bancario e si è cercato, in tempi ragionevolmente brevi,  
di dare risposta a tutte le richieste informative che sono  
state formulate da ciascun Istituto di credito con precisa-  
zioni o dettagli su specifiche problematiche;

(b) su richiesta degli Istituti sono stati ipotizzati di-  
versi scenari e varie ipotesi per delineare il Piano di Risa-  
namento ex art. 67, terzo comma, L.F.:

- nel luglio 2012 è stata inviata la prima versione;

- nell'ottobre 2012, a seguito degli incontri intervenuti, è  
stata predisposta un'integrazione per valutare il risultato  
economico ritraibile dallo sviluppo dell'Area di Badia Pole-  
sine e l'entità della finanza necessaria a tal fine;



- nel febbraio 2013 si è proceduto ad un aggiornamento in ragione della prospettata vendita di 12 alloggi in Comune di Preganziol e dell'appalto per la costruzione di 10 alloggi commissionato dall'Ater di Treviso;

- durante l'incontro del 5 dicembre 2013 con tutti i rappresentanti dei vari istituti si è scelto di condividere una versione "semplificata" del piano e della manovra finanziaria limitandola alla moratoria delle esposizioni bancarie al 31 dicembre 2017;

- è stato affidato l'incarico al Dott. [REDACTED] di attestare il piano di risanamento ai dell'art. 67, terzo comma, L.F.;

- è stata richiesta all'Ing. Vittorino Dal Cin una perizia asserverata di stima del compendio immobiliare della società. Le conclusioni raggiunte dal tecnico incaricato hanno confermato la ragionevolezza dei valori di presunto realizzo indicati nel piano;

(c) da gennaio 2012 si sono perfezionate due rilevanti dismissioni: (i) 30 appartamenti in Comune di Mogliano Veneto per un controvalore di euro 3,3 milioni e (ii) 12 appartamenti in Comune di Preganziol per un controvalore di euro 1,2 milioni. Si tratta di operazioni non semplici da realizzare se contestualizzate nell'attuale mercato immobiliare del periodo e, se inquadrate nel Piano di Risanamento, sono elementi che dimostrano l'impegno e la capacità della Società di perseguire il proprio programma di dismissione finalizzato a ripristinare l'equilibrio economico-finanziario;

(d) con la liquidità ottenuta dalle dismissioni citate la Società ha provveduto a definire i debiti scaduti verso fornitori per euro 1,5 milioni, a rimborsare euro 2,5 milioni di debiti bancari ipotecari verso Cassa di Risparmio del Veneto, a regolarizzare la posizione IVA e a rateizzare ex D.L. 69/2013 debiti erariali per IRES e IRAP; infine ha mantenuto la regolarità dei versamenti dei contribute previdenziali come attestato dai durc;

(e) nelle more del percorso sopra riepilogato, la Società ha individuato operazioni inerenti la propria attività per garantire la continuità aziendale. Operazioni negoziate con soggetti solvibili e con l'ottica di minimizzare l'esposizione finanziaria necessaria per la realizzazione dell'opera attraverso: (i) il versamento di acconti e (ii) l'incasso di SAL in via anticipata rispetto alle scadenze definite con i fornitori.

Ritenuto il mantenimento della continuità aziendale un requisito per realizzare gli obiettivi del Piano, sono state riviste le logiche che sino ad oggi hanno caratterizzato il settore delle costruzioni per adattarle alle attuali condizioni del mercato e alle ristrettezze finanziarie. Si è pertanto individuato quel "minimo" di domanda ad oggi esistente ("social housing"), privilegiando nella valutazione di fatti-

bilità dell'operazione la capacità finanziaria del committente di garantire in via anticipata i flussi necessari per il pagamento dei fornitori.

Prosegue il presidente ricordando che l'ultima versione del piano di risanamento ex art. 67, terzo comma, lett. d), L.F. - condivisa con gli esponenti del ceto bancario nella riunione del 05 dicembre 2013 - è stata formalmente inviata agli Istituti di credito l'11 dicembre 2013. Con comunicazione del 20 dicembre 2013, l'attestatore incaricato, Dott. [REDACTED]

[REDACTED], ha rilasciato, su richiesta del ceto bancario, una confort letter in cui precisava di non aver rilevato eccezioni significative al rilascio dell'attestazione richiesta. Secondo le indicazioni fornite dal ceto bancario, prosegue l'Amministratore, la confort letter doveva consentire agli Organi deliberanti di assumere una pre-delibera di approvazione del piano in attesa della definitiva formalizzazione dell'accordo bancario.

Nonostante il lungo inter-intercorso con il ceto bancario per individuare una soluzione condivisa, con lettera raccomandata ricevuta il 03 febbraio 2014, Cassa di Risparmio del Veneto, pur manifestando la propria disponibilità ad aderire al piano di risanamento presentato dalla Società, ha precisato, inaspettatamente, che i tassi di interesse applicati sulle esposizioni chirografarie previste nel piano dovevano decorrere dal 01 gennaio 2014 e non dal 01 gennaio 2013, così come concordato. Tale posizione ha rimesso nuovamente in discussione la soluzione proposta per un ritorno all'equilibrio economico-finanziario della società. Difatti detta posizione avrebbe comportato, anche nel bilancio 2013, di maggiori interessi passivi e conseguenti oneri fiscali dovuti all'indeducibilità dei medesimi. Ricevuta nelle more anche l'attestazione ex art. 67, terzo comma, lett. d) L.F., del [REDACTED] con lettera raccomandata del 14 febbraio 2014 si è provveduto a riscontrare la comunicazione di Cassa di Risparmio del Veneto, evidenziando a tutti gli Istituti coinvolti quanto già discusso ed esaminato in plurimi incontri e comunicazioni ovvero la necessità, per perseguire l'obiettivo del risanamento dell'esposizione finanziaria della società, che le banche riallineino le proprie richieste in termini di interessi passivi al mutato contesto di mercato che da un lato ha ridimensionato significativamente l'operatività corrente e dall'altro ha determinato una riduzione dei valori immobiliari e un allungamento dei tempi per perfezionare le vendite.

Il buon risultato operativo realizzato nel bilancio di esercizio chiuso al 31 dicembre 2013, il favorevole andamento dell'attività corrente nel primo semestre dell'esercizio in corso e le rilevanti dismissioni di immobili per oltre euro 4,5 milioni realizzate nel biennio 2012-2013 non sono stati considerati dal ceto bancario elementi sufficienti per l'approvazione del Piano di Risanamento ex art. 67, terzo comma,

L.F. presentato al ceto bancario stesso e attestato nella veridicità dei dati e nella fattibilità dal medesimo Dott. [REDACTED]

Difatti, la ridotta operatività gestionale e il ridimensionamento dell'attività caratteristica comportano, nel profilo economico e finanziario, l'impossibilità per la Società di sostenere interessi passivi nella misura sino ad ora applicate anche in ragione degli effetti fiscali che la loro indeducibilità comporta.

Il fatto che il piano nella versione del 11 dicembre 2013 rappresenti il risultato di un ampio e articolato confronto con il ceto bancario e sia stato rivisitato semplificando la manovra finanziaria alla sola moratoria, ha alimentato speranze in una sua piena e incondizionata approvazione. Difatti, la società si trova a fronteggiare una situazione economico-finanziaria che poteva e può essere recuperata a normalità solo con l'approvazione da parte del ceto bancario del piano di risanamento in tutte le condizioni in esso rappresentate.

Attese che paiono oggi deluse in quanto non sono pervenuti mutamenti di posizioni da parte delle banche creditrici.

Nello specifico il ceto bancario si è dimostrato sostanzialmente diviso rispetto al piano di risanamento ex art. 67, terzo comma, lett. d) L.F.: (i) Cassa Rurale e Artigiana di Treviso con Centro Marca Banca hanno ritenuto di aderire alla proposta così come presentata, la prima confermando anche la disponibilità a sostenere l'operatività corrente con una linea di credito; (ii) Cassa di Risparmio del Veneto e Unicredit hanno confermato la richiesta di decorrenza dei minori interessi di piano dal 1 gennaio 2014 (e non 2013 come condiviso e rappresentato nel piano); mentre (iii) MPS S.p.A. ha comunicato di non voler aderire al piano.

Tale posizione rappresenta un fattore di incertezza sull'andamento della Società.

Concluso il suo aggiornamento all'assemblea, il Presidente dà lettura del bilancio di esercizio della società al 31 dicembre 2013 ed il Presidente del Collegio Sindacale dà lettura della relazione del Collegio al bilancio, documenti rimasti depositati in copia nella sede sociale durante i quindici giorni precedenti alla data odierna, dal quale emergono delle perdite portate a nuovo in complessive Euro 571.756,00 (cinquecentosettantunomilasettecentocinquantesi virgola zero zero) e perdite di periodo in complessive Euro 464.124,00 (quattrocentosessantaquattromilacentotrentiquattro virgola zero zero), perdite superiori ad un terzo del capitale, e per le quali si impone l'applicazione dei provvedimenti previsti dall'art. 2446 C.C..

L'Assemblea:

- udita la relazione del Presidente sull'impegnativa attività svolta sulla situazione aziendale, sulla posizione del ceto

bancario, sulle prospettive di continuità dipendenti da risipiscenza di qualche posizione immotivatamente preclusiva;  
- preso atto del parere favorevole dell'organo amministrativo;  
- udita la relazione del Collegio Sindacale;  
dopo breve discussione, all'unanimità, previo accertamento del risultato della votazione fattane dal Presidente,

DELIBERA:

1. di approvare l'operato dell'organo amministrativo diretto all'ottenimento dell'approvazione del piano ex art. 67 terzo comma L.F. e lo invita a insistere nell'interesse sociale a rimuovere alcune immotivate resistenze per la sua adesione;
2. di approvare il bilancio al 31 dicembre 2013, così come redatto dall'organo amministrativo, completo di nota integrativa, rilevando espressamente che l'organo amministrativo ha redatto con chiarezza suddetto bilancio e ha presentato in modo veritiero e corretto la situazione patrimoniale e finanziaria della società ed il risultato economico dell'esercizio. Il Presidente riprende la parola e dà lettura inoltre della situazione patrimoniale della società al 30 giugno 2014 predisposta ai sensi dell'art. 2446 C.C., rimasta depositata in copia, con le osservazioni del Collegio Sindacale, presso la sede sociale durante gli otto giorni precedenti alla data odierna.

Il presidente evidenzia all'assemblea che i ricavi dei primi sei mesi dell'anno confermano l'andamento positivo e risultano pari a Euro 2.038.207,00 (duemilioneitrentottomiladuecentosette virgola zero zero) a fronte di un valore, su base annua dell'esercizio 2013, pari a Euro 3.604.104,00 (tremilioneiseicentoquattromilacentotrenta virgola zero zero). Il risultato operativo risulta anch'esso positivo pari ad Euro 72.527,00 (settantaduemilacinquecentoventisette virgola zero zero).

La gestione finanziaria ha evidenziato, invece, oneri di periodo pari ad Euro 337.421,00 (trecentotrentasettemilaquattrocentoventuno virgola zero zero).

Il profilo finanziario si conferma per la Società lo snodo centrale per consentire il risanamento dell'esposizione debitoria e il ritorno all'equilibrio economico.

La situazione infrannuale al 30 giugno 2014 conferma le perdite già risultanti dal bilancio di esercizio della società al 31 dicembre 2013 ed evidenzia una ulteriore perdita di Euro 313.131,00 (trecentotredicimilacentotrentuno virgola zero zero).

Sul punto il Presidente dichiara che non vi sono fatti di rilievo avvenuti dopo la redazione della predetta situazione patrimoniale.

Il Presidente prosegue evidenziando che in presenza della situazione venutasi a creare e senza adeguato sostegno con apporto di capitale di rischio, si palesano evidenti fattori di incertezza in merito alla prosecuzione e all'andamento dell'attività.

A questo proposito, in merito alla eventuale ricapitalizzazione urgente della società nella misura necessaria per assicurare la prosecuzione dell'attività, gli Azionisti informano che non sono nelle condizioni di effettuare apporti avendo già sostenuto la società sia con aumenti di capitale che con finanziamenti infruttiferi e non avendo chiarezza nella disponibilità del ceto bancario di aderire effettivamente all'accordo prospettato. Dichiarano, quindi, di rinunciare alla ricapitalizzazione della società.

Gli Azionisti invitano il Presidente a mantenere aperto il confronto con il ceto bancario al fine di rappresentare l'andamento positivo della gestione corrente e di chiarire che, una volta condivisa la necessità di un adeguamento dei tassi di interesse, la Società potrebbe riprendere la sua normale operatività.

Il presidente prende la parola ed illustra all'assemblea i motivi che rendono a questo punto necessario provvedere alla riduzione del capitale sociale ai sensi dell'articolo 2446 del c.c. da Euro 1.500.000,00 (unmilione cinquecentomila virgola zero zero) ad euro 150.000,00 (centocinquanta mila virgola zero zero) e accantonamento di una riserva legale pari ad Euro 989,00 (novecentottantanove virgola zero zero), sulla base della situazione patrimoniale della società alla data del 30 giugno 2014 ed illustra all'assemblea che l'art. 2484 del C.C. prevede, nella sopra richiamata situazione aziendale, lo scioglimento della società, la sua messa in liquidazione, la fissazione dei criteri di svolgimento della liquidazione ed il conferimento dei relativi poteri.

In presenza di tale ipotesi, il presidente evidenzia come l'attività svolta nell'ultimo periodo abbia avuto lo scopo di:

- conservare, pur in presenza delle innumerevoli difficoltà sopravvenute, l'operatività aziendale per concludere i cantieri ancora in essere al fine di non incorrere in penali da parte dei committenti;

- individuare potenziali acquirenti e/o interessati per acquisire manifestazioni di interesse per gli asset aziendali;
- verificare l'interesse di altri imprenditori del settore per acquisire il ramo d'azienda operativo.

Relativamente alla liquidazione, il Presidente propone la nomina di un liquidatore.

L'Assemblea:

- udita la relazione del Presidente;
- preso atto della situazione infrannuale al 30 giugno 2014 e della relazione illustrative dell'Organo amministrativo;
- preso atto delle osservazioni del Collegio Sindacale;
- ritenuta l'opportunità di provvedere in conformità della proposta;

dopo breve discussione, all'unanimità, previo accertamento del risultato della votazione fattane dal Presidente,

DELIBERA:

1. di approvare la situazione infrannuale al 30 giugno 2014;
2. di ridurre il capitale sociale da Euro 1.500.000,00 (unmilione cinquecentomila virgola zero zero) ad Euro 150.000,00 (centocinquantomila virgola zero zero) mediante annullamento di n. 1.350.000 (unmilione trecentocinquantomila) azioni da nominali euro 1,00 (uno virgola zero zero) cadauna;
3. di prendere atto della attuale situazione economico-finanziaria della società, di sciogliere volontariamente ed anticipatamente, ai sensi dell'art. 2484 n. 6 Codice Civile la società;
4. di affidare le operazioni liquidatorie ad un unico liquidatore al quale viene conferito con firma libera ogni più ampio ed opportuno potere all'uopo occorrente;
5. di nominare quale unico liquidatore il signor [REDACTED]

[REDACTED] domiciliato a [REDACTED] C.F.:

6. di attribuire al liquidatore il potere di compiere tutti gli atti utili per la liquidazione della società, ivi compresa la facoltà di procedere alla cessione di singoli beni e diritti o blocchi di essi; di compiere gli atti necessari per la conservazione del valore dell'impresa, ivi compreso il suo esercizio provvisorio, anche di singoli rami, in funzione del migliore realizzo; di proporre e presentare agli organi competenti domanda per l'ammissione alla procedura di concordato preventivo ovvero per altre procedure concorsuali ritenute idonee.

Al liquidatore spettano altresì tutti i poteri necessari o utili per provvedere alla presentazione di tutte le dichiarazioni previste da norme tributarie, anche locali, ed in particolare quelle relative all'Imposta sul Valore Aggiunto, alle imposte sui redditi, all'imposta regionale sulle attività produttive, nonché delle dichiarazioni dei sostituti d'imposta, e di tutte le altre dichiarazioni e comunicazioni che dovessero essere fatte all'Amministrazione Finanziaria o ad Enti Locali, richiedendo i rimborsi delle eventuali imposte risultanti a credito, e rilasciando ampia e definitiva quietanza di saldo ad avvenuto incasso. Allo stesso è conferita inoltre la legittimazione attiva e passiva a stare in giudizio, anche in sede amministrativa e tributaria, per conto della società, nonché tutti i poteri necessari per compiere ogni atto e adempimento obbligatorio per legge o ritenuto utile o necessario per l'estinzione di ogni rapporto e negozio giuridico esistente o che possa sopravvenire a favore o a carico della società.

Al liquidatore è riconosciuto un compenso di Euro 36.000,00 (trentaseimila virgola zero zero) lordi annui, oltre al rimborso delle anticipazioni e spese vive per viaggi auto, treni, aerei, per pernottamenti sostenute in relazione al loro incarico, sia in Italia che all'Estero.

Passando al quarto punto all'ordine del giorno, il Presidente, propone, sulla base delle motivazioni delle quali in seguito, di trasformare la società in oggetto in società a responsabilità limitata, mantenendone invariata la durata, la sede e l'oggetto, con conseguente adozione di un nuovo statuto sociale adeguato alla nuova forma giuridica.

Dato atto che la società non ha in corso prestiti obbligazionari, il presidente, a sostegno delle proposte di delibera sopra formulate, dichiara quanto segue:

- la trasformazione in società a responsabilità limitata in liquidazione ha l'unico e qui dichiarato scopo di consentire il contenimento delle spese e dei costi ordinari di gestione;
- il contenimento dei costi ordinari di gestione rappresenterebbe un indubbio vantaggio per i creditori sociali in quanto, lungi dall'essere pregiudicati dall'adozione delle delibere qui proposte, ne trarrebbero, viceversa, vantaggio immediato e prospettico.

L'Assemblea:

- udita la relazione del Presidente;
- preso atto del parere favorevole dell'organo amministrativo;
- ritenuta l'opportunità di provvedere in conformità della proposta;

all'unanimità, previo accertamento del risultato della votazione fattane dal Presidente,

DELIBERA:

1. di trasformare la società dall'attuale forma di società per azioni in quella di società a responsabilità limitata sotto la denominazione

"EDILKI S.R.L."

2. di mantenere immutati l'oggetto, la sede e la durata della società;

3. di stabilire che il capitale sociale di Euro 150.000,00 (centocinquantomila virgola zero zero) sarà diviso in quote ai sensi di legge e spetterà a ciascuno dei soci in proporzione al capitale posseduto anteriormente alla trasformazione, e cioè:

-- [redacted] per Euro 60.000,00 (sessantamila virgola zero zero) pari al 40% (quaranta per cento) del capitale sociale;

-- [redacted] per Euro 60.000,00 (sessantamila virgola zero zero) pari al 40% (quaranta per cento) del capitale sociale;

-- [redacted] per Euro 30.000,00 (trentamila virgola zero zero) pari al 20% (venti per cento) del capitale sociale,

4. di approvare ed adottare il nuovo testo di Statuto Sociale che regolerà la vita della società nella sua nuova forma e che si allega al presente atto sotto la lettera "A";

A questo punto, il Presidente della società comunica come, in virtù della testé adottata delibera di trasformazione in società a responsabilità limitata, ai sensi del D.L. 91/2014

non sussista ulteriormente l'obbligo del Collegio Sindacale.  
Dopo breve discussione l'assemblea dei soci all'unanimità,  
previo accertamento del risultato della votazione fattane dal  
Presidente,

**DELIBERA:**

1) di dare atto che con l'approvazione del bilancio della società al 31 dicembre 2013, il Collegio Sindacale in carica è decaduto per scadenza del mandato e di non provvedere al rinnovo dello stesso in ragione della avvenuta mancanza dell'obbligo di legge ai sensi del D.L. 91/2014.

Ai fini della voltura presso i Pubblici registri il Presidente mi dichiara che la società è intestataria dei seguenti beni:

**PER L'INTERO:**

-- immobili sito in comune di Giavera Del Montello, Viale Dell' Industria SNC, catastalmente individuato come segue:

Catasto dei Fabbricati  
Comune di Giavera Del Montello  
Sezione C - Foglio 6

- mappale 422 subalterno 1, graffato al mappale 422 sub. 2, Viale Dell' Industria snc, piano T, categoria D/1, con rendita di Euro 68,78;

-- immobile siti in comune di Cimadolmo, Via Roma n. 28, catastalmente individuato come segue:

Catasto dei Fabbricati  
Comune di Cimadolmo  
Sezione B - Foglio 1

- mappale 1702, Via Roma n. 28, piano T-1-2, categoria A/3, classe 1, vani 7, con rendita di Euro 195,22;

-- terreni siti in comune di Cimadolmo, catastalmente individuati come segue:

Catasto dei Terreni  
Comune di Cimadolmo  
Foglio 8

- mappale 796, PRATO ARBOR - Cl. 3 di ettari 00.07.77, RD Euro 2,81, RA Euro 1,40;

- mappale 1660, PRATO ARBOR - Cl. 3 di ettari 00.08.00, RD Euro 2,89, RA Euro 1,45 .

-- terreni siti in comune di Gaiarine, catastalmente individuati come segue:

Catasto dei Terreni  
Comune di Gaiarine  
Foglio 24

- mappale 1069, SEMIN ARBOR - Cl. 2 di ettari 00.01.63, RD Euro 1,38, RA Euro 0,76;

- mappale 1077 , SEMINAT IVO - Cl. 1 di ettari 00.07.48, RD Euro 7,30, RA Euro 4,25;

- mappale 1086, PRATO - Cl. 2 di ettari 00.09.84, RD Euro 3,54, RA Euro 1,78;

-- terreni siti in comune di Giavera Del Montello, catastal-



mente individuati come segue:

Catasto dei Terreni  
Comune di Giavera Del Montello  
Foglio 15

- mappale 486, SEM ARB IRR - Cl. 1 di ettari 00.00.04, RD Euro 0,04, RA Euro 0,02;
- mappale 489, SEM ARB IRR - Cl. 1 di ettari 00.03.65, RD Euro 3,86, RA Euro 2,17;
- mappale 502, SEMIN IRRIG - Cl. 2 di ettari 00.16.83, RD Euro 15,65, RA Euro 8,69;
- mappale 504, SEMIN IRRIG - Cl. 2 di ettari 00.11.80, RD Euro 10,97, RA Euro 6,09;
- mappale 13, SEM ARB IRR - Cl. 1 di ettari 00.09.89, RD Euro 10,47, RA Euro 5,87;
- mappale 172, SEM ARB IRR - Cl. 1 di ettari 00.00.24, RD Euro 0,25, RA Euro 0,14;
- mappale 287, SEM ARB IRR - Cl. 1 di ettari 00.23.07, RD Euro 24,43, RA Euro 13,70;
- mappale 290, SEM ARB IRR - Cl. 1 di ettari 00.09.22, RD Euro 9,76, RA Euro 5,48;
- mappale 302, SEM ARB IRR - Cl. 1 di ettari 00.01.10, RD Euro 1,16, RA Euro 0,65;
- mappale 313, SEM ARB IRR - Cl. 1 di ettari 00.00.11, RD Euro 0,12, RA Euro 0,07;
- mappale 490, SEM ARB IRR - Cl. 1 di ettari 00.46.04, RD Euro 48,74, RA Euro 27,34;
- immobili siti in comune di Mogliano Veneto, Via Sassi, catastalmente individuati come segue:

Catasto dei Fabbricati  
Comune di Mogliano Veneto  
Sezione E - Foglio 7

- mappale 899 subalterno 21, Via Sassi, piano T, categoria A/2, classe 2, vani 4,5, con rendita di Euro 453,19;
- mappale 899 subalterno 22, Via Sassi, piano T, categoria A/2, classe 2, vani 5, con rendita di Euro 503,55;
- mappale 899 subalterno 23, Via Sassi, piano 1, categoria A/2, classe 2, vani 4, con rendita di Euro 402,84;
- mappale 899 subalterno 24, Via Sassi, piano T-1, categoria A/2, classe 2, vani 4,5, con rendita di Euro 453,19;
- mappale 899 subalterno 25, Via Sassi, piano T-1, categoria A/2, classe 2, vani 4,5, con rendita di Euro 453,19;
- mappale 899 subalterno 26, Via Sassi, piano 1, categoria A/2, classe 2, vani 4, con rendita di Euro 402,84;
- mappale 899 subalterno 27, Via Sassi, piano 2, categoria A/2, classe 2, vani 4, con rendita di Euro 402,84;
- mappale 899 subalterno 28, Via Sassi, piano T-2, categoria A/2, classe 2, vani 4,5, con rendita di Euro 453,19;
- mappale 899 subalterno 29, Via Sassi, piano T-2, categoria A/2, classe 2, vani 4,5, con rendita di Euro 453,19;
- mappale 899 subalterno 30, Via Sassi, piano 2, categoria

A/2, classe 2, vani 4, con rendita di Euro 402,84;  
- mappale 899 subalterno 31, Via Sassi, piano T, categoria C/6, classe 2, mq. 16, con rendita di Euro 29,33;  
- mappale 899 subalterno 32, Via Sassi, piano T, categoria C/6, classe 2, mq. 14, con rendita di Euro 25,67;  
- mappale 899 subalterno 33, Via Sassi, piano T, categoria C/6, classe 2, mq. 14, con rendita di Euro 25,67;  
- mappale 899 subalterno 34, Via Sassi, piano T, categoria C/6, classe 2, mq. 14, con rendita di Euro 25,67;  
- mappale 899 subalterno 35, Via Sassi, piano T, categoria C/6, classe 2, mq. 14, con rendita di Euro 25,67;  
- mappale 899 subalterno 36, Via Sassi, piano T, categoria C/6, classe 2, mq. 14, con rendita di Euro 25,67;  
- mappale 899 subalterno 37, Via Sassi, piano T, categoria C/6, classe 2, mq. 14, con rendita di Euro 25,67;  
- mappale 899 subalterno 38, Via Sassi, piano T, categoria C/6, classe 2, mq. 14, con rendita di Euro 25,67;  
- mappale 899 subalterno 39, Via Sassi, piano T, categoria C/6, classe 2, mq. 14, con rendita di Euro 25,67;  
- mappale 899 subalterno 40, Via Sassi, piano T, categoria C/6, classe 2, mq. 14, con rendita di Euro 25,67;  
- mappale 897 subalterno 1, Via Sassi, piano T, categoria A/2, classe 2, vani 4,5, con rendita di Euro 453,19;  
- mappale 897 subalterno 2, Via Sassi, piano T, categoria A/2, classe 2, vani 5, con rendita di Euro 503,55;  
- mappale 897 subalterno 3, Via Sassi, piano 1, categoria A/2, classe 2, vani 4, con rendita di Euro 402,84;  
- mappale 897 subalterno 4, Via Sassi, piano T-1, categoria A/2, classe 2, vani 4,5, con rendita di Euro 453,19;  
- mappale 897 subalterno 5, Via Sassi, piano T-1, categoria A/2, classe 2, vani 4,5, con rendita di Euro 453,19;  
- mappale 897 subalterno 6, Via Sassi, piano 1, categoria A/2, classe 2, vani 4, con rendita di Euro 402,84;  
- mappale 897 subalterno 7, Via Sassi, piano 2, categoria A/2, classe 2, vani 4, con rendita di Euro 402,84;  
- mappale 897 subalterno 8, Via Sassi, piano T-2, categoria A/2, classe 2, vani 4,5, con rendita di Euro 453,19;  
- mappale 897 subalterno 9, Via Sassi, piano T-2, categoria A/2, classe 2, vani 4,5, con rendita di Euro 453,19;  
- mappale 897 subalterno 10, Via Sassi, piano 2, categoria A/2, classe 2, vani 4, con rendita di Euro 402,84;  
- mappale 897 subalterno 11, Via Sassi, piano T, categoria C/6, classe 2, mq. 14, con rendita di Euro 25,67;  
- mappale 897 subalterno 12, Via Sassi, piano T, categoria C/6, classe 2, mq. 14, con rendita di Euro 25,67;  
- mappale 897 subalterno 13, Via Sassi, piano T, categoria C/6, classe 2, mq. 14, con rendita di Euro 25,67;  
- mappale 897 subalterno 14, Via Sassi, piano T, categoria C/6, classe 2, mq. 14, con rendita di Euro 25,67;  
- mappale 897 subalterno 15, Via Sassi, piano T, categoria

C/6, classe 2, mq. 14, con rendita di Euro 25,67;  
- mappale 897 subalterno 16, Via Sassi, piano T, categoria  
C/6, classe 2, mq. 14, con rendita di Euro 25,67;  
- mappale 897 subalterno 17, Via Sassi, piano T, categoria  
C/6, classe 2, mq. 14, con rendita di Euro 25,67;  
- mappale 897 subalterno 18, Via Sassi, piano T, categoria  
C/6, classe 2, mq. 14, con rendita di Euro 25,67;  
- mappale 897 subalterno 19, Via Sassi, piano T, categoria  
C/6, classe 2, mq. 14, con rendita di Euro 25,67;  
- mappale 897 subalterno 20, Via Sassi, piano T, categoria  
C/6, classe 2, mq. 16, con rendita di Euro 29,33;  
- mappale 897 subalterno 21, Via Sassi, piano T, categoria  
A/2, classe 2, vani 4,5, con rendita di Euro 453,19;  
- mappale 897 subalterno 22, Via Sassi, piano T, categoria  
A/2, classe 2, vani 5, con rendita di Euro 503,55;  
- mappale 897 subalterno 23, Via Sassi, piano 1, categoria  
A/2, classe 2, vani 4, con rendita di Euro 402,84;  
- mappale 897 subalterno 24, Via Sassi, piano T-1, categoria  
A/2, classe 2, vani 4,5, con rendita di Euro 453,19;  
- mappale 897 subalterno 25, Via Sassi, piano T-1, categoria  
A/2, classe 2, vani 4,5, con rendita di Euro 453,19;  
- mappale 897 subalterno 26, Via Sassi, piano 1, categoria  
A/2, classe 2, vani 4, con rendita di Euro 402,84;  
- mappale 897 subalterno 27, Via Sassi, piano 2, categoria  
A/2, classe 2, vani 4, con rendita di Euro 402,84;  
- mappale 897 subalterno 28, Via Sassi, piano T-2, categoria  
A/2, classe 2, vani 4,5, con rendita di Euro 453,19;  
- mappale 897 subalterno 29, Via Sassi, piano T-2, categoria  
A/2, classe 2, vani 4,5, con rendita di Euro 453,19;  
- mappale 897 subalterno 30, Via Sassi, piano 2, categoria  
A/2, classe 2, vani 4, con rendita di Euro 402,84;  
- mappale 897 subalterno 31, Via Sassi, piano T, categoria  
C/6, classe 2, mq. 16, con rendita di Euro 29,33;  
- mappale 897 subalterno 32, Via Sassi, piano T, categoria  
C/6, classe 2, mq. 14, con rendita di Euro 25,67;  
- mappale 897 subalterno 33, Via Sassi, piano T, categoria  
C/6, classe 2, mq. 14, con rendita di Euro 25,67;  
- mappale 897 subalterno 34, Via Sassi, piano T, categoria  
C/6, classe 2, mq. 14, con rendita di Euro 25,67;  
- mappale 897 subalterno 35, Via Sassi, piano T, categoria  
C/6, classe 2, mq. 14, con rendita di Euro 25,67;  
- mappale 897 subalterno 36, Via Sassi, piano T, categoria  
C/6, classe 2, mq. 14, con rendita di Euro 25,67;  
- mappale 897 subalterno 37, Via Sassi, piano T, categoria  
C/6, classe 2, mq. 14, con rendita di Euro 25,67;  
- mappale 897 subalterno 38, Via Sassi, piano T, categoria  
C/6, classe 2, mq. 14, con rendita di Euro 25,67;  
- mappale 897 subalterno 39, Via Sassi, piano T, categoria  
C/6, classe 2, mq. 14, con rendita di Euro 25,67  
- mappale 897 subalterno 40, Via Sassi, piano T, categoria

C/6, classe 2, mq. 14, con rendita di Euro 25,67;  
-- terreni siti in comune di Mogliano Veneto, catastalmente individuati come segue:

Catasto dei Terreni  
Comune di Mogliano Veneto  
Foglio 44

- mappale 809, SEMIN ARBOR - Cl. 3 di ettari 00.00.81, RD Euro 0,47, RA Euro 0,27.  
- mappale 875, SEMIN ARBOR - Cl. 3 di ettari 00.02.65, RD Euro 1,55, RA Euro 0,89.  
- mappale 936, SEMIN ARBOR - Cl. 3 di ettari 00.20.34, RD Euro 11,87, RA Euro 6,83.  
-- terreno siti in comune di Paese, catastalmente individuati come segue:

Catasto dei Terreni  
Comune di Paese  
Foglio 28

- mappale 1527, SEMIN ARBOR - Cl. 2 di ettari 00.16.11, RD Euro 13,73, RA Euro 7,07;  
- mappale 1529, SEMIN ARBOR - Cl. 2 di ettari 00.13.35, RD Euro 11,38, RA Euro 5,86;  
- mappale 1531, SEMIN ARBOR - Cl. 3 di ettari 00.09.09, RD Euro 5,40, RA Euro 3,52;  
-- immobili siti in comune di Ponzano Veneto, Via Talponera n. 23, catastalmente individuati come segue:

Catasto dei Fabbricati  
Comune di Ponzano Veneto  
Sezione A - Foglio 11

- mappale 673 subalterno 1, Via Talponera n. 23, area urbana di mq. 877;  
- mappale 673 subalterno 2, Via Talponera n. 23, piano T-1, categoria A/4, classe 3, vani 12,5, con rendita di Euro 581,01;  
-- terreni siti in comune di Ponzano Veneto, catastalmente individuati come segue:

Catasto dei Terreni  
Comune di Ponzano Veneto  
Foglio 13

- mappale 24, porz. AA SEMINAT IVO - Cl. 3 di ettari 00.79.00, RD Euro 46,92, RA Euro 30,60;  
- mappale 24, porz. AB SEMINAT IVO - ARBOR - Cl. 3 di ettari 00.52.70, RD Euro 31,30 RA Euro 20,41;  
- mappale 442, SEMIN ARBOR - Cl. 3 di ettari 00.00.21, RD Euro 0,12, RA Euro 0,08;  
- mappale 25, SEMIN ARBOR - Cl. 4 di ettari 00.38.40, RD Euro 18,84, RA Euro 10,91;  
- mappale 443, SEMIN ARBOR - Cl. 4 di ettari 00.01.29, RD Euro 0,63, RA Euro 0,37;  
- mappale 26, SEMIN ARBOR - Cl. 3 di ettari 00.80.69, RD Euro 47,92, RA Euro 31,25;

- mappale 167, SEMIN ARBOR - Cl. 3 di ettari 00.29.57, RD Euro 17,56, RA Euro 11,45;
- mappale 168, SEMIN ARBOR - Cl. 3 di ettari 00.29.57, RD Euro 17,56, RA Euro 11,45;
- mappale 165, SEMINAT IVO - Cl. 2 di ettari 00.29.56, RD Euro 25,19, RA Euro 12,98;
- mappale 166, SEMIN ARBOR - Cl. 3 di ettari 00.29.57, RD Euro 17,56, RA Euro 11,45;
- terreno sito in comune di Ponzano Veneto, catastalmente individuato come segue:

Catasto dei Terreni  
Comune di Ponzano Veneto  
Foglio 11

- mappale 89, SEMINAT IVO - Cl. 2 di ettari 00.22.00, RD Euro 18,75, RA Euro 9,66;

-- immobile sito in comune di Povegliano, Vicolo Madonetta, catastalmente individuato come segue:

Catasto dei Fabbricati  
Comune di Povegliano  
Sezione urbana B - Foglio 1

- mappale 1237, Vicolo Madonetta SN, piano T, categoria D/7, con rendita di Euro 6.378,00;

-- terreni siti in comune di Povegliano, catastalmente individuati come segue:

Catasto dei Terreni  
Comune di Povegliano  
Foglio 7

- mappale 366, SEMIN ARBOR - Cl. 3 di ettari 00.00.80, RD Euro 0,48, RA Euro 0,31;
- mappale 367, SEMIN ARBOR - Cl. 3 di ettari 00.00.83, RD Euro 0,49, RA Euro 0,32;
- mappale 1086, SEMIN ARBOR - Cl. 3 di ettari 00.15.58, RD Euro 9,25, RA Euro 6,03;
- mappale 1089, SEMIN ARBOR - Cl. 3 di ettari 00.19.47, RD Euro 11,56, RA Euro 7,54;
- mappale 1091, SEMIN ARBOR - Cl. 2 di ettari 00.01.35, RD Euro 1,12, RA Euro 0,59;
- mappale 1217, SEMIN ARBOR - Cl. 3 di ettari 00.51.80, RD Euro 30,77, RA Euro 20,06;
- mappale 1220, SEMIN ARBOR - Cl. 3 di ettari 00.21.30, RD Euro 12,65, RA Euro 8,25;
- mappale 1221, SEMIN ARBOR - Cl. 3 di ettari 00.28.08, RD Euro 16,68, RA Euro 10,88;
- mappale 1224, SEMIN ARBOR - Cl. 3 di ettari 00.41.84, RD Euro 24,85, RA Euro 16,21;
- mappale 1225, SEMIN ARBOR - Cl. 3 di ettari 00.76.66, RD Euro 45,53, RA Euro 29,69;
- mappale 1226, SEMIN ARBOR - Cl. 3 di ettari 00.31.13, RD Euro 18,49, RA Euro 12,06;
- mappale 1227, SEMIN ARBOR - Cl. 3 di ettari 00.48.48, RD

Euro 28,79, RA Euro 18,78;  
- mappale 1228, SEMIN ARBOR - Cl. 2 di ettari 00.06.02, RD  
Euro 4,97, RA Euro 2,64;  
- mappale 1229, SEMIN ARBOR - Cl. 2 di ettari 00.01.35, RD  
Euro 1,12, RA Euro 0,59;  
- mappale 1238, SEMIN ARBOR - Cl. 3 di ettari 00.89.29, RD  
Euro 53,03, RA Euro 34,59;  
- mappale 1244, SEMIN ARBOR - Cl. 3 di ettari 00.05.47, RD  
Euro 3,25, RA Euro 2,12;  
-- terreni siti in comune di Roncade, catastalmente indivi-  
duato come segue:

Catasto dei Terreni

Comune di Roncade

Foglio 18

- mappale 1252, SEMIN ARBOR - Cl. 3 di ettari 00.07.52, RD  
Euro 4,85, RA Euro 2,52;  
- mappale 1256, SEMIN ARBOR - Cl. 3 di ettari 00.05.79, RD  
Euro 3,74, RA Euro 1,94;  
-- immobili siti in comune di Treviso, Via Sant' Angelo, ca-  
tastalmente individuati come segue:

Catasto dei Fabbricati

Comune di Treviso

Sezione G - Foglio 3

- mappale 1153 subalterno 5, Via Sant' Angelo, piano T-1,  
categoria A/2, classe 3, vani 3, con rendita di Euro 278,89;  
- mappale 1153 subalterno 30, Via Sant' Angelo, piano T, ca-  
tegoria C/6, classe 2, mq. 16, con rendita di Euro 40,49;  
- mappale 1153 subalterno 33, Via Sant' Angelo, piano T, ca-  
tegoria C/6, classe 2, mq. 16, con rendita di Euro 40,49;  
-- terreni siti in comune di Treviso, catastalmente indivi-  
duati come segue:

Catasto dei Terreni

Comune di Treviso

Foglio 47

- mappale 1267, SEMIN ARBOR - Cl. 3 di ettari 00.35.60, RD  
Euro 24,82, RA Euro 12,87;  
- mappale 1358, SEMIN ARBOR - Cl. 3 di ettari 00.21.01, RD  
Euro 14,65, RA Euro 7,60;  
-- aree urbane site in comune di Vazzola, Via Masotti, cata-  
stalmente individuate come segue:

Catasto dei Fabbricati

Comune di Vazzola

Sezione urbana B - Foglio 5

- mappale 1310, Via Masotti n. 5, piano T, area urbana di mq.  
5;  
- mappale 1311, Via Masotti, piano T, area urbana di mq. 189  
-- terreni siti in comune di Vazzola, catastalmente indivi-  
duati come segue:

Catasto dei Terreni

Comune di Vazzola

Foglio 17

- mappale 1308, PRATO ARBOR - Cl. 2 di ettari 00.64.99, RD Euro 28,39, RA Euro 13,43;
- mappale 1313, SEMIN ARBOR - Cl. 2 di ettari 00.00.29, RD Euro 0,25, RA Euro 0,13;
- immobili siti in comune di Ceggia, Via Roma, catastalmente individuati come segue:

Catasto dei Fabbricati

Comune di Ceggia

Foglio 14

- mappale 1553 subalterno 1, Via Roma, piano T, area urbana di mq. 958;
- mappale 1553 subalterno 14, Via Roma, piano S1, categoria C/6, classe 7, mq. 17, con rendita di Euro 32,49;
- mappale 1553 subalterno 31, Via Roma, piano S1, categoria C/6, classe 7, mq. 15, con rendita di Euro 28,66;
- mappale 1553 subalterno 57, Via Roma, piano S1, categoria C/2, classe 7, mq. 14, con rendita di Euro 15,91;
- mappale 1553 subalterno 58, Via Roma, piano S1, categoria C/2, classe 7, mq. 28, con rendita di Euro 31,81;
- mappale 1553 subalterno 82, Via Roma, piano 2, categoria A/2, classe 3, vani 3, con rendita di Euro 240,15;
- terreni siti in comune di Badia Polesine, catastalmente individuati come segue:

Catasto dei Terreni

Comune di Badia Polesine

Sezione Badia Polesine - Foglio 23

- mappale 21, SEMINAT IVO - Cl. 2 di ettari 00.60.06, RD Euro 48,74, RA Euro 31,02;
- mappale 25, SEMINAT IVO - Cl. 2 di ettari 07.03.15, RD Euro 570,59, RA Euro 363,15;
- mappale 26, SEMINAT IVO - Cl. 1 di ettari 00.71.60, RD Euro 70,98, RA Euro 40,68;
- mappale 27, INCOLT PROD - Cl. U di ettari 00.00.37, RA Euro 0,01;
- mappale 37, SEMINAT IVO - Cl. 1 di ettari 00.80.63, RD Euro 79,93, RA Euro 45,81;
- mappale 41, SEMINAT IVO - Cl. 1 di ettari 00.06.93, RD Euro 6,87, RA Euro 3,94;
- mappale 66, SEMINAT IVO - Cl. 1 di ettari 02.83.02, RD Euro 280,57, RA Euro 160,78;
- mappale 67, SEMINAT IVO - Cl. 2 di ettari 10.27.60, RD Euro 833,88, RA Euro 530,71;
- mappale 76, SEMINAT IVO - Cl. 1 di ettari 00.64.05, RD Euro 63,50, RA Euro 36,39;
- mappale 717, SEMINAT IVO - Cl. 1 di ettari 08.53.60, RD Euro 846,21, RA Euro 484,93;
- mappale 570, SEMINAT IVO - Cl. 1 di ettari 00.19.50, RD Euro 21,15, RA Euro 11,08;
- mappale 574, porz. AA SEMINAT IVO - Cl. 1 di ettari 00.04

.00, RD. Euro 4,34, RA Euro 2,27;  
-mappale 574, porz. AB VIGNETO - Cl. 2 di ettari 00.00.56, RD Euro 0,39, RA Euro 0,26;  
- mappale 575, FRUTTETO - Cl. U di ettari 00.46.12, RD Euro 95,28, RA Euro 48,83;  
- mappale 584, SEMINAT IVO - Cl. 2 di ettari 00.04.50, RD Euro 3,65, RA Euro 2,32;  
- mappale 596, SEMINAT IVO - Cl. 2 di ettari 00.01.19, RD Euro 0,97, RA Euro 0,61;  
- mappale 597, SEMINAT IVO - Cl. 2 di ettari 00.02.18, RD Euro 1,77, RA Euro 1,13;  
- mappale 724, SEMINAT IVO - Cl. 1 di ettari 00.94.00, RD Euro 101,95, RA Euro 53,40;  
- mappale 36, SEMINAT IVO - Cl. 2 di ettari 02.97.11, RD Euro 241,10, RA Euro 153,44;  
- mappale 178, SEMINAT IVO - Cl. 2 di ettari 01.04.12, RD Euro 84,49, RA Euro 53,77;  
- mappale 182, SEMINAT IVO - Cl. 2 di ettari 00.52.06, RD Euro 42,25, RA Euro 26,89;  
- mappale 179, SEMINAT IVO - Cl. 2 di ettari 01.04.12, RD Euro 84,49, RA Euro 53,77;  
- mappale 181, SEMINAT IVO - Cl. 2 di ettari 01.36.26, RD Euro 110,57, RA Euro 70,37;  
- mappale 180, SEMINAT IVO - Cl. 1 di ettari 00.52.06, RD Euro 51,61, RA Euro 29,58;  
- mappale 799 , SEMINAT IVO - Cl. 1 di ettari 00.25.49, RD Euro 25,27, RA Euro 14,48;  
- mappale 800, SEMINAT IVO - Cl. 1 di ettari 00.28.10, RD Euro 27,86, RA Euro 15,96;  
- mappale 801, SEMINAT IVO - Cl. 1 di ettari 00.55.70, RD Euro 55,22, RA Euro 31,64;  
- mappale 802, SEMINAT IVO - Cl. 1 di ettari 00.14.55, RD Euro 14,42, RA Euro 8,27;  
- mappale 803, SEMINAT IVO - Cl. 1 di ettari 00.60.80, RD Euro 60,27, RA Euro 34,54;  
- mappale 804, SEMINAT IVO - Cl. 1 di ettari 00.45.06, RD Euro 44,67, RA Euro 25,60;  
- mappale 805, SEMINAT IVO - Cl. 1 di ettari 00.42.22, RD Euro 41,85, RA Euro 23,99;  
- mappale 806, SEMINAT IVO - Cl. 1 di ettari 00.23.10, RD Euro 22,90, RA Euro 13,12;  
- mappale 813, VIGNETO - Cl. 2 di ettari 00.33.90, RD Euro 23,64, RA Euro 15,76;  
- mappale 814, VIGNETO - Cl. 2 di ettari 00.19.20, RD Euro 13,39, RA Euro 8,92;  
- mappale 815, SEMINAT IVO - Cl. 1 di ettari 02.55.20, RD Euro 252,99, RA Euro 144,98;  
- mappale 816, SEMINAT IVO - Cl. 1 di ettari 00.33.82, RD Euro 33,53, RA Euro 19,21;  
-- terreni siti in comune di Badia Polesine, catastalmente



individuati come segue:

Catasto dei Terreni

Comune di Badia Polesine

Sezione Badia Polesine - Foglio 27

- mappale 802, SEMIN ARBOR - Cl. 2 di ettari 01.37.66, RD Euro 111,71, RA Euro 71,10;

- mappale 809, SEMINAT IVO - Cl. 2 di ettari 00.62.50, RD Euro 50,72, RA Euro 32,28.

Null'altro essendovi da deliberare e nessuno chiedendo la parola il Presidente dichiara sciolta l'assemblea essendo le ore diciassette e quindici minuti.

Le spese del presente atto e conseguenti sono a carico della Società.

Il comparante mi dispensa dalla lettura dell'allegato.

Del presente atto, in parte dattiloscritto da persona di mia fiducia ed in parte scritto di mio pugno, su fogli dieci per facciate trentasette con la presente, ho dato io notaio lettura, al comparante che lo approva e lo conferma. Indi il presente atto viene sottoscritto essendo le ore diciassette e quindici minuti.

Firmato:

  
Oleg Nicola Acconcia, Notaio, impronta del sigillo.

Allegato "A" alla Raccolta n. 119574

STATUTO

Articolo 1

Costituzione

1. E' costituita una società a responsabilità limitata con la denominazione sociale "EDILKI S.R.L."

Articolo 2

Sede

2. La società ha sede nel Comune di Ponzano Veneto (TV), all'indirizzo risultante presso il competente Registro delle Imprese.

E' facoltà dell'Organo Amministrativo istituire filiali, succursali o altre unità locali operative ovvero, trasferire la sede sociale nell'ambito del citato Comune.

L'istituzione di sedi secondarie e il trasferimento della sede sociale in un Comune diverso spettano ai soci.

Articolo 3

Oggetto

3. La società ha per oggetto:

- la costruzione di edifici industriali, civili e monumentali completi di impianti e di opere connesse ed accessorie, opere murarie relative ai complessi per la produzione e distribuzione di energia, nonché compiere i relativi restauri;
- l'esecuzione di opere di urbanizzazione primaria e secondaria, compresa la realizzazione di aree verdi e relativo arredo urbano;
- la costruzione di strade, acquedotti, opere fognarie, ponti, viadotti e gallerie, ivi compresa la strumentale progettazione sia architettonica che strutturale delle opere elencate;
- interventi di manutenzione ordinaria e straordinaria su opere ferroviarie, aeroportuali e portuali;
- le sistemazioni idrauliche, fluviali ed i lavori marittimi;
- la realizzazione di impianti elettrici ad alta, media e bassa tensione;
- il trasporto e lo smaltimento dei rifiuti;
- l'applicazione di materiali per l'edilizia con particolare riferimento ai materiali di pittura, di materiali plastici e di materiali affini, nonché la produzione degli stessi, di colori, vernici, smalti e rivestimenti, di ogni altro genere affine e complementare;
- il commercio all'ingrosso ed al minuto di materiali edili in genere;
- il trasporto, con qualsiasi mezzo, di materiali edili in genere in proprio e per conto terzi;
- l'autotrasporto di cose per conto terzi;
- il noleggio a terzi di attrezzature e macchinari per l'edilizia;
- la lavorazione, la fornitura, la vendita in proprio e per conto di terzi e la posa in opera di conglomerati bituminosi e cementizi, oltre ad altri materiali in genere;
- il lavaggio, la selezione, l'estrazione, la frantumazione e la macinazione di materiale ghiaioso;
- la produzione, trasformazione e commercializzazione di inerti me-

diante lo sfruttamento di terreni da cava o da bonifica o con l'acquisto di materiale inerte già estratto, nonché in generale la produzione di sabbie, ghiaie, pietrischi misti tuotvenent o stabilizzanti, ed il relativo trasporto (in proprio e/o per conto terzi) con mezzi di proprietà e non della società.

- la produzione, trasformazione e commercializzazione di inerti mediante lo sfruttamento di terreni da cava o da bonifica o con l'acquisto di materiale inerte già estratto, nonché in generale la produzione di sabbie, ghiaie, pietrischi misti tuotvenent o stabilizzanti, ed il relativo trasporto (in proprio e/o per conto terzi) con mezzi di proprietà e non della società'.

La società, in via non prevalente e del tutto occasionale e strumentale per il raggiungimento dell'oggetto sociale, potrà effettuare tutte le operazioni commerciali, finanziarie, industriali, mobiliari e immobiliari, concedere fidejussioni, avalli, cauzioni, garanzie in genere, anche a favore di terzi, nonché assumere, solo a scopo di stabile investimento e non di collocamento sul mercato, sia direttamente, sia indirettamente, partecipazioni in altre società.

#### **Articolo 4**

##### **Durata**

4. La durata della società è stabilita fino al 31 (trentuno) dicembre 2030 (duemilatrenta) e potrà essere prorogata o anticipatamente sciolta a norma di legge.

#### **Articolo 5**

##### **Domicilio**

5. Il domicilio dei soci, degli amministratori, del sindaco e del revisore se nominati, per i loro rapporti con la società, è quello che risulta dai libri sociali od in mancanza dal Registro delle Imprese. A tal fine la società potrà istituire apposito libro, con obbligo per l'organo amministrativo di tempestivo aggiornamento.

#### **Articolo 6**

##### **Capitale sociale - Quote**

6.1 Il capitale sociale è di Euro 150.000,00 (centocinquantamila virgola zero zero).

Le partecipazioni dei soci possono essere determinate anche in misura non proporzionale ai rispettivi conferimenti, sia in sede di costituzione che di modifiche del capitale sociale.

6.2 Nell'ipotesi prevista dall'articolo 2466 c.c. è consentita la vendita all'incanto della partecipazione del socio moroso.

6.3 Possono essere conferiti, a liberazione dell'aumento a pagamento del capitale, tutti gli elementi dell'attivo suscettibili di valutazione economica, compresi la prestazione d'opera o di servizi a favore della società; la deliberazione di aumento del capitale deve stabilire le modalità del conferimento: in mancanza di qualsiasi indicazione il conferimento deve farsi in denaro.

I conferimenti di beni in natura e di crediti devono avvenire nel rispetto delle norme di cui agli articoli 2464 comma 5 e 2465 comma 1. In caso di conferimento di prestazioni d'opera o di servizi il socio

può garantire il valore attribuito al suo apporto versando una cauzione in denaro di importo corrispondente.

6.4 Per le decisioni di aumento e riduzione del capitale sociale si applicano gli articoli 2481 e seguenti del c.c..

Salvo il caso di cui all'articolo 2482-ter c.c., gli aumenti del capitale possono essere attuati anche mediante offerta di partecipazioni di nuova emissione a terzi; in tal caso, spetta ai soci che non hanno concorso alla decisione il diritto di recesso a norma dell'articolo 2473 c.c..

Nel caso di riduzione per perdite che incidono sul capitale sociale per oltre un terzo, il deposito presso la sede sociale della documentazione prevista dall'articolo 2482-bis, comma secondo c.c., in previsione dell'assemblea ivi indicata, può essere omissivo.

#### **Articolo 7**

##### **Diritti dei soci**

7. I diritti sociali spettano ai soci in misura proporzionale alla partecipazione da ciascuno posseduta.

#### **Articolo 8**

##### **Finanziamenti**

8. I soci potranno effettuare a favore della società, anche per importi non proporzionali alle quote di capitale possedute, versamenti in conto capitale, quindi senza diritto di rimborso, nonché finanziamenti soci con obbligo di rimborso, i quali ultimi si presumono infruttiferi di interessi salvo diversa delibera dei soci.

I finanziamenti soci con obbligo di rimborso dovranno essere effettuati nel rispetto della normativa vigente in materia di raccolta del risparmio.

#### **Articolo 9**

##### **Titoli di debito**

9.1 Ai sensi e con le modalità previste dall'articolo 2483 codice civile, la società può emettere titoli di debito al portatore o nominativi. L'emissione deve essere deliberata con decisione dei soci adottata con le maggioranze previste all'articolo 24 del presente statuto.

9.2 La deliberazione di emissione dei titoli di debito deve essere in ogni caso verbalizzata da notaio, ed iscritta a cura degli amministratori nel Registro delle imprese.

9.3 L'emissione dei titoli di debito può avvenire per somma complessivamente non eccedente il capitale sociale, la riserva legale e le riserve disponibili risultanti dall'ultimo bilancio approvato.

9.4 La delibera di emissione dei titoli deve prevedere le condizioni del prestito e le modalità del rimborso. Può altresì prevedere che, previo consenso della maggioranza dei possessori dei titoli, la società possa modificare tali condizioni e modalità.

#### **Articolo 10**

##### **Trasferimento delle partecipazioni per atto tra vivi**

10. Le partecipazioni sono trasferibili per atto tra vivi alle condizioni di seguito indicate.

Per trasferimento inter vivos si intendono compresi tutti i negozi di

alienazione, nella più ampia accezione del termine di partecipazione di capitale spettante a ciascun socio ovvero parte di essa in caso di trasferimento parziale e/o anche i diritti di sottoscrizione alla stessa pertinenti.

In tutti i casi in cui la natura del negozio non preveda un corrispettivo ovvero il corrispettivo sia diverso dal denaro, i soci acquisteranno la partecipazione versando all'offerente la somma determinata di comune accordo o, in mancanza di accordo, dall'arbitratore come in seguito meglio specificato.

a) Il socio che intenda cedere in tutto o in parte la propria quota di partecipazione dovrà dare comunicazione di tale intendimento all'organo amministrativo, a mezzo lettera raccomandata con ricevuta di ritorno, indicando il prezzo della cessione, le condizioni dell'offerta, le modalità di pagamento e nominativo dell'acquirente.

Entro i quindici giorni successivi al ricevimento della raccomandata contenente la manifestazione della volontà di cedere le quote, l'organo amministrativo, pure a mezzo lettera raccomandata con ricevuta di ritorno, dovrà dare comunicazione ai soci presso il domicilio risultante dal libro soci od in mancanza dal Registro delle Imprese, dell'offerta contenente prezzo, condizioni e il nominativo dell'acquirente.

Ai soci spetterà il diritto di acquistare le citate quote alle stesse condizioni indicate nella comunicazione in proporzione alle partecipazioni da ciascuno possedute.

Qualora i soci a cui sono state offerte le quote in prelazione ritenessero incongruo il prezzo richiesto lo stesso sarà determinato da un terzo arbitratore ai sensi dell'art. 1473 c.c.. L'arbitratore sarà nominato di comune accordo tra le parti entro trenta giorni dalla affermata incongruità del prezzo richiesto, in difetto sarà nominato dal presidente del Tribunale dove ha luogo la sede della società. L'arbitratore dovrà determinare l'effettivo prezzo di cessione entro trenta giorni dalla accettazione dell'incarico.

Se il valore determinato dall'arbitratore risulta essere inferiore di oltre il 25% rispetto a quello richiesto, il costo dell'arbitratore è interamente a carico del socio che intende trasferire la propria partecipazione.

L'esercizio del diritto di prelazione avverrà da parte dei soci mediante lettera raccomandata spedita all'organo amministrativo entro il termine di decadenza di quindici giorni dalla data di ricevimento della comunicazione.

Qualora alcuni soci non esercitassero in termini il diritto di prelazione loro spettante, le quote per le quali non sia stato esercitato il diritto di prelazione saranno offerte dall'organo amministrativo, nei successivi quindici giorni, in prelazione ai soci che hanno esercitato il loro diritto di prelazione, in proporzione sempre alle quote possedute, con l'obbligo di effettuare la ulteriore prelazione entro quindici giorni dalla data della nuova offerta.

Qualora i soci non abbiano esercitato il diritto di prelazione come

sopra descritto, il cedente potrà vendere liberamente le proprie quote purché l'atto di vendita con il terzo non socio sia perfezionato nel termine massimo di ulteriori 90 (novanta) giorni.

Ciascun socio avrà il diritto di avere documentazione a comprova che le quote sono state cedute al prezzo, al nominativo e secondo le modalità di cui all'iniziale comunicazione.

Il diritto di prelazione non sussiste per i trasferimenti per atto tra vivi a favore del coniuge o discendenti o ascendenti in linea retta.

#### **Articolo 11**

##### **Trasferimento della partecipazione sociale per causa di morte**

11.1 Le partecipazioni sociali sono liberamente divisibili e trasmissibili per successione a causa di morte.

11.2 In caso di comproprietà di una partecipazione per effetto del trasferimento della stessa a causa di morte, i diritti dei comproprietari devono essere esercitati da un rappresentante comune nominato secondo le modalità previste negli artt. 1105 e 1106 cod. civ..

#### **Articolo 12**

##### **Recesso del socio**

12. Ai soci spetta il diritto di recesso ai sensi e secondo le modalità previste dalle leggi vigenti.

#### **Articolo 13**

##### **Esclusione del socio**

13.1 Il socio può essere escluso dalla società al verificarsi delle seguenti circostanze: fallimento e interdizione.

13.2 L'esclusione deve risultare da decisione dei soci presa con le maggioranze previste dall'articolo 24 del presente statuto. Nel calcolo delle maggioranze non sarà computata la partecipazione del socio la cui esclusione deve essere decisa.

L'organo amministrativo provvederà ai conseguenti adempimenti.

13.3 Per la liquidazione della partecipazione del socio escluso si applicano le disposizioni del successivo articolo 14 del presente statuto.

13.4 Ai sensi dell'art. 2473 bis c.c., è vietata la possibilità di liquidazione della partecipazione del socio escluso mediante riduzione del capitale sociale e pertanto, nel caso in cui risulti impossibile procedere altrimenti alla liquidazione della partecipazione, l'esclusione perderà ogni effetto.

13.5 Qualora la società sia composta da due soci si applica l'ultimo comma dell'articolo 2287 c.c..

#### **Articolo 14**

##### **Liquidazione delle partecipazioni**

14. Nelle ipotesi previste dagli artt. 11, 12 e 13, le partecipazioni saranno rimborsate al socio o ai suoi eredi in proporzione al patrimonio sociale.

Il patrimonio della società è determinato dall'organo amministrativo, sentito il parere del sindaco e del revisore, se nominati, tenendo conto del valore di mercato della partecipazione riferito al giorno

della morte del socio, ovvero al momento della dichiarazione di recesso o di esclusione.

In caso di disaccordo, la valutazione delle partecipazioni, secondo i criteri sopra indicati, è effettuata, tramite relazione giurata, da un esperto nominato dal Tribunale nella cui circoscrizione si trova la sede della società, che provvede anche sulle spese, su istanza della parte più diligente. Si applica il primo comma dell'art. 1349 c.c..

Il rimborso delle partecipazioni deve essere eseguito entro 180 giorni dall'evento dal quale consegue la liquidazione.

Il rimborso può avvenire mediante acquisto da parte degli altri soci proporzionalmente alle loro partecipazioni o da parte di un terzo concordemente individuato dai soci medesimi.

Qualora ciò non avvenga, il rimborso è effettuato utilizzando riserve disponibili o in mancanza riducendo il capitale sociale corrispondentemente; in questo ultimo caso si applica l'articolo 2482 del c.c. e, qualora sulla base di esso non risulti possibile il rimborso della partecipazione del socio receduto la società si scioglie ai sensi dell'art. 2484 comma 1 n. 5 del c.c..

#### **Articolo 15**

##### **Unico socio**

15. Quando l'intera partecipazione appartiene ad un solo socio o muta la persona dell'unico socio, gli amministratori devono effettuare gli adempimenti previsti ai sensi dell'articolo 2470 c.c..

Quando si costituisce o ricostituisce la pluralità dei soci, gli amministratori devono depositare la relativa dichiarazione per l'iscrizione nel registro delle imprese.

L'unico socio o colui che cessa di essere tale può provvedere alla pubblicità prevista nei commi precedenti.

Le dichiarazioni degli amministratori devono essere riportate, entro trenta giorni dall'iscrizione, nel libro dei soci, qualora sussista, e devono indicare la data di tale iscrizione.

#### **Articolo 16**

##### **Soggezione ad attività di direzione e controllo**

16. La società deve indicare l'eventuale propria soggezione all'altrui attività di direzione e coordinamento negli atti e nella corrispondenza, nonché mediante iscrizione, a cura degli amministratori, presso la sezione del registro delle imprese di cui all'articolo 2497-bis, comma secondo, c.c..

#### **Articolo 17**

##### **Decisioni dei soci**

17. I soci decidono sulle materie riservate alla loro competenza dalla legge, dal presente statuto, nonché sugli argomenti che uno o più amministratori o tanti soci che rappresentano almeno un terzo del capitale sociale sottopongono alla loro approvazione.

#### **Articolo 18**

##### **Diritto di voto**

18. Hanno diritto di voto i soci iscritti nel libro dei soci od in

mancanza dal Registro delle Imprese.

In ogni caso il voto compete a ciascun socio in misura proporzionale alla sua partecipazione.

#### **Articolo 19**

##### **Consultazione scritta e consenso espresso per iscritto**

19. Salvo quanto previsto al primo comma del successivo articolo 20, le decisioni dei soci possono essere adottate mediante consultazione scritta ovvero sulla base del consenso espresso per iscritto.

L'individuazione dei soci legittimati a partecipare alle decisioni in forma non assembleare è effettuata con riferimento alle risultanze del libro soci alla data dell'inizio della procedura od in mancanza dal Registro delle Imprese.

La procedura di consultazione scritta o di acquisizione del consenso espresso per iscritto non è soggetta a particolari vincoli, purché sia assicurato a ciascun socio il diritto di partecipare alla decisione e sia assicurata a tutti gli aventi diritto adeguata informazione.

La decisione è adottata mediante approvazione per iscritto di un unico documento, ovvero di più documenti che contengano il medesimo testo di decisione, da parte di tanti soci che rappresentino la maggioranza del capitale sociale.

Il procedimento deve concludersi entro 30 giorni dal suo inizio o nel diverso termine indicato nel testo della decisione.

Le decisioni assumono la data dell'ultima dichiarazione pervenuta nel termine prescelto.

Le decisioni dei soci adottate ai sensi del presente articolo devono essere trascritte senza indugio nel libro delle decisioni dei soci.

#### **Articolo 20**

##### **Assemblea**

20. Nei casi previsti dalla legge o dal presente statuto, oppure quando lo richiedono uno o più amministratori o un numero di soci che rappresentano almeno un terzo capitale sociale, le decisioni dei soci devono essere adottate mediante deliberazione assembleare.

L'assemblea deve essere convocata dall'organo amministrativo anche fuori dalla sede sociale, purché in Italia o nel territorio di un altro stato membro dell'Unione Europea.

In caso di impossibilità di tutti gli amministratori o di loro inattività, l'assemblea può essere convocata dal sindaco, nominato anche da un socio.

L'assemblea per l'approvazione del bilancio deve essere convocata almeno una volta all'anno entro 120 giorni dalla chiusura dell'esercizio sociale.

Quando particolari esigenze lo richiedano, e comunque con i limiti e le condizioni previsti dalle legge, l'assemblea per l'approvazione del bilancio potrà essere convocata entro il maggior termine previsto dalla legge medesima.

L'assemblea viene convocata con avviso spedito otto giorni o, se spedito successivamente, ricevuto almeno cinque giorni prima di quello



fissato per l'adunanza, con lettera raccomandata, fax o messaggio di posta elettronica, fatto pervenire agli aventi diritto al domicilio risultante dai libri sociali od in mancanza dal Registro delle Imprese.

Nell'avviso di convocazione devono essere indicati il giorno, il luogo, l'ora dell'adunanza e l'elenco delle materie da trattare.

Nell'avviso di convocazione può essere prevista una data ulteriore di seconda convocazione, per il caso in cui nell'adunanza prevista in prima convocazione l'assemblea non risulti legalmente costituita; comunque anche in seconda convocazione valgono le medesime maggioranze previste per la prima convocazione.

Anche in mancanza di formale convocazione l'assemblea si reputa regolarmente costituita quando ad essa partecipa l'intero capitale sociale e tutti gli amministratori e il sindaco, se nominato, sono presenti o informati e nessuno si oppone alla trattazione dell'argomento.

#### **Articolo 21**

##### **Svolgimento dell'assemblea**

21. L'assemblea è presieduta dall'amministratore unico, dal presidente del consiglio di amministrazione (nel caso di nomina del consiglio di amministrazione) o dall'amministratore più anziano di età (nel caso di nomina di più amministratori con poteri disgiunti o congiunti). In caso di assenza o di impedimento di questi, l'assemblea è presieduta dalla persona designata dagli intervenuti.

Spetta al presidente dell'assemblea constatare la regolare costituzione della stessa, accertare l'identità e la legittimazione dei presenti, dirigere e regolare lo svolgimento dell'assemblea ed accertare e proclamare i risultati delle votazioni.

L'assemblea dei soci può svolgersi anche in più luoghi, audio e o video collegati, e ciò alle seguenti condizioni, delle quali deve essere dato atto nei relativi verbali:

- a) che sia consentito al presidente dell'assemblea di accertare l'identità e la legittimazione degli intervenuti, regolare lo svolgimento dell'adunanza, constatare e proclamare i risultati della votazione;
- b) che sia consentito al soggetto verbalizzante di percepire adeguatamente gli eventi della riunione oggetto di verbalizzazione;
- c) che sia consentito agli intervenuti di partecipare alla discussione ed alla votazione simultanea sugli argomenti all'ordine del giorno, nonché di visionare, ricevere o trasmettere documenti.

Verificandosi tali presupposti, l'assemblea si considera svolta nel luogo ove saranno presenti il presidente e il segretario.

In tutti i luoghi audio e o video collegati in cui si tiene la riunione dovrà essere predisposto il foglio delle presenze.

#### **Articolo 22**

##### **Deleghe**

22. E' consentito ai soci farsi rappresentare in assemblea con le modalità e le limitazioni previste dalle leggi vigenti.

#### **Articolo 23**

##### **Verbale dell'assemblea**

23. Le deliberazioni dell'assemblea devono constare da verbale sottoscritto dal presidente e dal segretario se nominato o dal notaio.

#### **Articolo 24**

##### **Quorum deliberativi**

24. L'Assemblea delibera, sia in prima che in seconda convocazione, con il voto favorevole di tanti soci che rappresentino la maggioranza del capitale sociale. Restano comunque salve le altre disposizioni di legge o del presente statuto che, per particolari decisioni, richiedano diverse specifiche maggioranze.

#### **Articolo 25**

##### **Amministratori**

25. La società può essere amministrata, alternativamente, su decisione dei soci in sede della nomina:

- a. da un amministratore unico;
- b. da un consiglio di amministrazione composto da due a cinque membri, secondo il numero determinato dai soci al momento della nomina;
- c. da due o più amministratori con poteri congiunti o disgiunti.

Qualora vengano nominati due o più amministratori senza alcuna indicazione relativa alle modalità di esercizio dei poteri di amministrazione, si intende costituito un consiglio di amministrazione.

Per organo amministrativo si intende l'amministratore unico, oppure il consiglio di amministrazione, oppure l'insieme di amministratori cui sia affidata congiuntamente o disgiuntamente l'amministrazione.

Gli amministratori possono essere anche non soci.

#### **Articolo 26**

##### **Durata della carica, revoca, cessazione**

26.1 Gli amministratori restano in carica fino a revoca o dimissioni o per il periodo determinato dai soci al momento della nomina.

Gli amministratori sono rieleggibili.

La cessazione degli amministratori per scadenza del termine ha effetto dal momento in cui il nuovo organo amministrativo è stato ricostituito.

26.2 Salvo quanto previsto al successivo comma, se nel corso dell'esercizio vengono a mancare uno o più amministratori (purché non rappresentino la metà degli amministratori in caso di numero pari o la maggioranza degli stessi, in caso di numero dispari) gli altri provvedono a sostituirli; gli amministratori così nominati restano in carica sino alla prossima assemblea.

Nel caso di nomina del consiglio di amministrazione, se per qualsiasi causa viene meno la metà dei consiglieri, in caso di numero pari, o la maggioranza degli stessi, in caso di numero dispari, si applica l'articolo 2386 c.c..

#### **Articolo 27**

##### **Consiglio di Amministrazione**

27. Qualora non vi abbiano provveduto i soci al momento della nomina, il consiglio di amministrazione elegge fra i suoi membri un presidente.

Le decisioni del consiglio di amministrazione, salvo quanto previsto

al successivo articolo 28, possono essere adottate mediante consultazione scritta, ovvero sulla base del consenso espresso per iscritto. La procedura di consultazione scritta, o di acquisizione del consenso espresso per iscritto non è soggetto a particolari vincoli purché sia assicurato a ciascun amministratore il diritto di partecipare alla decisione e si assicurata a tutti gli aventi diritto adeguata informazione.

La decisione è adottata mediante approvazione per iscritto di un unico documento ovvero di più documenti che contengano il medesimo testo di decisione da parte della maggioranza degli amministratori.

Il procedimento deve concludersi entro cinque giorni dal suo inizio o nel diverso termine indicato nel testo della decisione.

Le decisioni del consiglio di amministrazione sono prese con il voto favorevole della maggioranza degli amministratori.

Le decisioni assumono la data dell'ultima dichiarazione pervenuta nel termine prescritto.

Le decisioni degli amministratori devono essere trascritte senza indugio nel libro delle decisioni degli amministratori. La relativa documentazione è conservata dalla società.

#### **Articolo 28**

##### **Adunanze del Consiglio di Amministrazione**

28. Nei casi previsti dalla legge o del presente statuto, il consiglio di amministrazione deve deliberare in adunanza collegiale.

In questo caso il presidente convoca il consiglio di amministrazione, ne fissa l'ordine del giorno, ne coordina i lavori e provvede affinché tutti gli amministratori siano adeguatamente informati sulle materie da trattare.

La convocazione avviene mediante avviso inviato a tutti gli amministratori, sindaco e revisore, se nominati, con qualsiasi mezzo idoneo ad assicurare la prova dell'avvenuto ricevimento, almeno tre giorni prima dell'adunanza e, in caso di urgenza, almeno un giorno prima. Nell'avviso vengono fissati la data, il luogo e l'ora della riunione, nonché l'ordine del giorno.

Il consiglio si raduna presso la sede sociale o anche altrove, purché in Italia, o nel territorio di un altro stato membro dell'Unione Europea.

Le adunanze del consiglio e le sue deliberazioni sono valide, anche senza convocazione formale, quando intervengono tutti i consiglieri in carica, il sindaco e il revisore se nominati.

Le riunioni del consiglio di amministrazione si possono svolgere anche per audioconferenza o videoconferenza, alle seguenti condizioni di cui si darà atto nei relativi verbali:

- a. che sia consentito al presidente della riunione di accettare l'identità degli intervenuti, regolare lo svolgimento della riunione, constatare e proclamare i risultati della votazione;
- b. che sia consentito al soggetto verbalizzante di percepire adeguatamente gli eventi della riunione oggetto di verbalizzazione;
- c. che sia consentito agli intervenuti di partecipare alla discussio-

ne ed alla votazione simultanea sugli argomenti all'ordine del giorno, nonché di visionare, ricevere o trasmettere documenti.

Verificandosi questi requisiti, la riunione del Consiglio verrà considerata avvenuta nel luogo in cui si trova il Presidente.

Per la validità delle deliberazioni del consiglio di amministrazione, assunte con adunanza dello stesso, si richiede la presenza effettiva della maggioranza dei suoi membri in carica; le deliberazioni sono prese con la maggioranza assoluta dei voti dei presenti. In caso di parità di voti, la proposta si intende respinta.

Delle deliberazioni della seduta si redigerà un verbale firmato dal presidente e dal segretario se nominato che dovrà essere trascritto nel libro delle decisioni degli amministratori.

#### **Articolo 29**

##### **Poteri dell'organo amministrativo**

29.1 L'organo amministrativo ha tutti i poteri per l'amministrazione della società.

29.2 Nel caso di nomina del consiglio di amministrazione, questo può delegare tutti o parte dei suoi poteri ad un comitato esecutivo composto da alcuni dei suoi componenti, ovvero ad uno o più dei suoi componenti, anche disgiuntamente. In questo caso si applicano le disposizioni contenute nei commi terzo, quinto e sesto dell'articolo 2381 c.c.. Non possono essere delegate le attribuzioni indicate nell'articolo 2475, comma quinto c.c..

Nel caso di nomina di più amministratori, al momento della nomina i poteri di amministrazione possono essere attribuiti agli stessi congiuntamente, disgiuntamente, ovvero alcuni poteri di amministrazione possono essere attribuiti in via disgiunta e altri in via congiunta. In mancanza di qualsiasi precisazione nell'atto di nomina, in ordine alle modalità di esercizio dei poteri di amministrazione, detti poteri si intendono attribuiti agli amministratori congiuntamente tra loro. Nel caso di amministrazione congiunta, i singoli amministratori non possono compiere alcuna operazione.

Possono essere nominati direttori, institori o procuratori per il compimento di determinati atti o categorie di atti, determinandone i poteri.

Qualora l'amministrazione sia affidata disgiuntamente a più amministratori, in caso di opposizione di un amministratore all'operazione che un altro intende compiere competenti a decidere sull'opposizione sono tutti gli amministratori.

#### **Articolo 30**

##### **Rappresentanza**

30. La rappresentanza generale della società è attribuita al presidente del consiglio di amministrazione o all'amministratore unico e, nei limiti della delega, agli amministratori delegati.

Nel caso di nomina di più amministratori, la rappresentanza della società spetta agli stessi congiuntamente o disgiuntamente, allo stesso modo in cui sono stati attribuiti in sede di nomina i poteri di amministrazione.

La rappresentanza della società spetta anche ai direttori, agli investitori e ai procuratori, nei limiti dei poteri loro conferiti nell'atto di nomina.

La rappresentanza della società in liquidazione spetta al liquidatore o al presidente del collegio dei liquidatori e agli eventuali altri componenti il collegio di liquidazione con le modalità e i limiti stabiliti in sede di nomina.

#### **Articolo 31**

##### **Compensi degli amministratori**

31. Agli amministratori spetta il rimborso delle spese sostenute per ragioni del loro ufficio ed un compenso che verrà determinato all'atto della nomina o anche successivamente dall'assemblea. L'assemblea potrà inoltre prevedere una indennità di fine mandato.

#### **Articolo 32**

##### **Organo di controllo**

32. Nei casi previsti dalla legge di nomina obbligatoria dell'organo di controllo e/o del revisore, l'Assemblea elegge un organo di controllo, in forma monocratica o collegiale, cui sono applicate le disposizioni sul collegio sindacale previste per le società per azioni. Ove venga nominato il collegio sindacale, questo si compone di tre membri effettivi e due supplenti. All'organo di controllo, in forma monocratica o collegiale, può essere affidata la revisione legale dei conti della società al ricorrere dei presupposti di legge. L'assemblea, in alternativa all'organo di controllo, può nominare un revisore od una società di revisione, avente i requisiti di legge, che svolge la revisione legale dei conti.

#### **Articolo 33**

##### **Bilancio e utili**

33. L'esercizio sociale si chiude al 31 dicembre di ogni anno. Il consiglio di amministrazione o l'amministratore unico provvedono entro i termini e sotto l'osservanza delle disposizioni di legge, alla redazione del bilancio d'esercizio. Sugli utili netti risultanti dal bilancio, viene dedotto il 5% (cinque per cento) da assegnare alla riserva legale fino a che questa non abbia raggiunto almeno il quinto del capitale sociale. Il residuo viene ripartito tra i soci in proporzione al valore nominale delle partecipazioni da ciascuno detenute ovvero viene destinato in tutto o in parte a riserve secondo quanto previsto dalla delibera della assemblea dei soci che approva il bilancio.

#### **Articolo 34**

##### **Scioglimento e liquidazione**

34. Addivenendosi in qualsiasi momento e per qualsiasi ragione allo scioglimento della società, l'assemblea provvede alla nomina di uno o più liquidatori, determinandone i poteri ed il compenso e stabilendone le modalità della liquidazione.

#### **Articolo 35**

##### **Disposizioni finali**

35. Per quanto non previsto dal presente Statuto, viene fatto riferi-

mento al Codice Civile ed alle Leggi speciali vigenti in materia.

Firmato:



Oleg Nicola Acconcia, Notaio, impronta del sigillo.

COPIA CONFORME L'ORIGINALE MUNITO DELLE PRESCRITTE FIRME.  
TREVISO, LI' 3 NOVEMBRE 2014



Ufficio Provinciale di Treviso - Territorio  
Servizi Catastali

Data: 26/09/2015 - Ora: 14.59.49 Fine  
Visura n.: T48374 Pag: 1

# Visura per immobile

## Situazione degli atti informatizzati al 26/09/2015

|                             |  |  |
|-----------------------------|--|--|
| <b>Dati della richiesta</b> | Comune di <b>TREVISO</b> ( Codice: L407)                   |  |
| <b>Catasto Terreni</b>      | Provincia di <b>TREVISO</b><br>Foglio: 37 Particella: 1153 |  |

### Area di enti urbani e promiscui

| N.          | DATI IDENTIFICATIVI |            |     |      | DATI CLASSAMENTO |  |       |         | DATI DERIVANTI DA |            |         |
|-------------|---------------------|------------|-----|------|------------------|--|-------|---------|-------------------|------------|---------|
|             | Foglio              | Particella | Sub | Porz | Qualità Classe   | Superficie(m <sup>2</sup> )<br>ha are ca | Deduz | Reddito |                   | Dominicale | Agrario |
| 1           | 37                  | 1153       |     | -    | ENTE<br>URBANO   | 26 03                                    |       |         |                   |            |         |
| Notifica    |                     |            |     |      |                  | Partita                                  | 1     |         |                   |            |         |
| Annotazioni |                     |            |     |      |                  | SF                                       |       |         |                   |            |         |

Unità immobiliari n. 1

Tributi erariali: Euro 0,90

Visura telematica







Ufficio Provinciale di Treviso - Territorio  
Servizi Catastali

# Visura per soggetto limitata ad un comune

Situazione degli atti informatizzati al 14/10/2013

Data: 14/10/2013 - Ora: 15.47.26

Segue

Visura n.: T196162 Pag: 1

|                             |   |
|-----------------------------|---|
| <b>Dati della richiesta</b> | Denominazione: [REDACTED]   |
| <b>Soggetto individuato</b> | Terreni e Fabbricati siti nel comune di TREVISO ( Codice: L407) Provincia di TREVISO [REDACTED] |

## 1. Unità Immobiliari site nel Comune di TREVISO(Codice L407) - Catasto dei Fabbricati

| N. | DATI IDENTIFICATIVI |        |            |     | DATI DI CLASSAMENTO |      |            |           | ALTRE INFORMAZIONI |                   |             |  |                      |
|----|---------------------|--------|------------|-----|---------------------|------|------------|-----------|--------------------|-------------------|-------------|--|----------------------|
|    | Sezione Urbana      | Foglio | Particella | Sub | Zona Cens.          | Zona | Micro Zona | Categoria | Classe             | Consistenza       | Rendita     | Indirizzo  | Dati ulteriori       |
| 1  | G                   | 3      | 1153       | 5   |                     |      |            | A/2       | 3                  | 3 vani            | Euro 278,89 | VIA SANT' ANGELO piano: T -1;<br>VARIAZIONE NEL CLASSAMENTO del 28/11/2008 n. 24278 .1/2008 in atti dal 28/11/2008 (protocollo n. TV0395246) VARIAZIONE DI CLASSAMENTO | Annotazione Notifica |
| 2  | G                   | 3      | 1153       | 30  |                     |      |            | C/6       | 2                  | 16 m <sup>2</sup> | Euro 40,49  | VIA SANT' ANGELO piano: T;<br>VARIAZIONE NEL CLASSAMENTO del 28/11/2008 n. 24278 .1/2008 in atti dal 28/11/2008 (protocollo n. TV0395246) VARIAZIONE DI CLASSAMENTO    | Annotazione          |
| 3  | G                   | 3      | 1153       | 33  |                     |      |            | C/6       | 2                  | 16 m <sup>2</sup> | Euro 40,49  | VIA SANT' ANGELO piano: T;<br>VARIAZIONE NEL CLASSAMENTO del 28/11/2008 n. 24278 .1/2008 in atti dal 28/11/2008 (protocollo n. TV0395246) VARIAZIONE DI CLASSAMENTO    | Annotazione          |

- Immobile 1: Annotazione:** classamento e rendita rettificati (d.m. 701/94)  
**Notifica:** effettuata il 09/12/2008 con prot. n. TV0395501/2008 del 01/12/08
- Immobile 2: Annotazione:** classamento e rendita validati (d.m. 701/94)
- Immobile 3: Annotazione:** classamento e rendita validati (d.m. 701/94)



Ufficio Provinciale di Treviso - Territorio  
Servizi Catastali

# Visura per soggetto

limitata ad un comune

Situazione degli atti informatizzati al 14/10/2013

Data: 14/10/2013 - Ora: 15.47.26

Segue

Visura n.: T196162 Pag: 2

**Totale: vani 3 m<sup>2</sup> 32 Rendita: Euro 359,87**

**Intestazione degli immobili indicati al n. 1**

| N.  | DATI DERIVANTI DA | DATANAGRAICI | CODICE FISCALE | DIRITTI ONERI REALI    |
|---|-------------------|--------------|----------------|------------------------|
| 1   |                   |              |                | (1) Proprieta' per 1/1 |
| COSTITUZIONE del 09/06/2008 n. 2711.1/2008 in atti dal 09/06/2008 (protocollo n. TV0178283) Registrazione: COSTITUZIONE |                   |              |                |                        |

**ACCERTAMENTO DELLA PROPRIETA' IMMOBILIARE URBANA**  
**ELENCO DEI SUBALTERNI ASSEGNATI**

Elenco Subalterni

| Comune         |                       | Sezione  | Foglio   | Particella  |      | Tipo mappa                | del:              |
|----------------|-----------------------|----------|----------|-------------|------|---------------------------|-------------------|
| <b>TREVISO</b> |                       | <b>G</b> | <b>3</b> | <b>1153</b> |      | <b>n. 322223</b>          | <b>05/07/2007</b> |
| Sub.           | UBICAZIONE via/piazza | n° civ   | Piani    | Scale       | Int. | DESCRIZIONE               |                   |
| 1              | strada sant' angelo   |          | T-1      |             |      | ABITAZIONE DI TIPO CIVILE |                   |
| 2              | strada sant' angelo   |          | T-1      |             |      | ABITAZIONE DI TIPO CIVILE |                   |
| 3              | strada sant' angelo   |          | T-1      |             |      | ABITAZIONE DI TIPO CIVILE |                   |
| 4              | strada sant' angelo   |          | T-1      |             |      | ABITAZIONE DI TIPO CIVILE |                   |
| 5              | strada sant' angelo   |          | T-1      |             |      | ABITAZIONE DI TIPO CIVILE |                   |
| 6              | strada sant' angelo   |          | T-1      |             |      | ABITAZIONE DI TIPO CIVILE |                   |
| 7              | strada sant' angelo   |          | T-1      |             |      | ABITAZIONE DI TIPO CIVILE |                   |
| 8              | strada sant' angelo   |          | T-1      |             |      | ABITAZIONE DI TIPO CIVILE |                   |
| 9              | strada sant' angelo   |          | T-2      |             |      | ABITAZIONE DI TIPO CIVILE |                   |
| 10             | strada sant' angelo   |          | T-2      |             |      | ABITAZIONE DI TIPO CIVILE |                   |
| 11             | strada sant' angelo   |          | T-2      |             |      | ABITAZIONE DI TIPO CIVILE |                   |
| 12             | strada sant' angelo   |          | T-2      |             |      | ABITAZIONE DI TIPO CIVILE |                   |
| 13             | strada sant' angelo   |          | T-2      |             |      | ABITAZIONE DI TIPO CIVILE |                   |
| 14             | strada sant' angelo   |          | T-2      |             |      | ABITAZIONE DI TIPO CIVILE |                   |
| 15             | strada sant' angelo   |          | T-2      |             |      | ABITAZIONE DI TIPO CIVILE |                   |
| 16             | strada sant' angelo   |          | T-2      |             |      | ABITAZIONE DI TIPO CIVILE |                   |
| 17             | strada sant' angelo   |          | T-2      |             |      | ABITAZIONE DI TIPO CIVILE |                   |
| 18             | strada sant' angelo   |          | T-3      |             |      | ABITAZIONE DI TIPO CIVILE |                   |
| 19             | strada sant' angelo   |          | T-3      |             |      | ABITAZIONE DI TIPO CIVILE |                   |
| 20             | strada sant' angelo   |          | T-3      |             |      | ABITAZIONE DI TIPO CIVILE |                   |
| 21             | strada sant' angelo   |          | T-3      |             |      | ABITAZIONE DI TIPO CIVILE |                   |
| 22             | strada sant' angelo   |          | T-3      |             |      | ABITAZIONE DI TIPO CIVILE |                   |
| 23             | strada sant' angelo   |          | T-3      |             |      | ABITAZIONE DI TIPO CIVILE |                   |
| 24             | strada sant' angelo   |          | T        |             |      | POSTO AUTO COPERTO        |                   |
| 25             | strada sant' angelo   |          | T        |             |      | POSTO AUTO COPERTO        |                   |
| 26             | strada sant' angelo   |          | T        |             |      | POSTO AUTO COPERTO        |                   |
| 27             | strada sant' angelo   |          | T        |             |      | POSTO AUTO COPERTO        |                   |
| 28             | strada sant' angelo   |          | T        |             |      | POSTO AUTO COPERTO        |                   |
| 29             | strada sant' angelo   |          | T        |             |      | POSTO AUTO COPERTO        |                   |
| 30             | strada sant' angelo   |          | T        |             |      | POSTO AUTO COPERTO        |                   |
| 31             | strada sant' angelo   |          | T        |             |      | POSTO AUTO COPERTO        |                   |
| 32             | strada sant' angelo   |          | T        |             |      | POSTO AUTO COPERTO        |                   |
| 33             | strada sant' angelo   |          | T        |             |      | POSTO AUTO COPERTO        |                   |
| 34             | strada sant' angelo   |          | T        |             |      | POSTO AUTO COPERTO        |                   |
| 35             | strada sant' angelo   |          | T        |             |      | POSTO AUTO COPERTO        |                   |
| 36             | strada sant' angelo   |          | T        |             |      | POSTO AUTO COPERTO        |                   |
| 37             | strada sant' angelo   |          | T        |             |      | POSTO AUTO COPERTO        |                   |
| 38             | strada sant' angelo   |          | T        |             |      | POSTO AUTO COPERTO        |                   |
| 39             | strada sant' angelo   |          | T        |             |      | POSTO AUTO COPERTO        |                   |
| 40             | strada sant' angelo   |          | T        |             |      | POSTO AUTO COPERTO        |                   |

**ACCERTAMENTO DELLA PROPRIETA' IMMOBILIARE URBANA**  
**ELENCO DEI SUBALTERNI ASSEGNATI**

Elenco Subalterni

| Comune<br><b>TREVISO</b> |                       | Sezione<br><b>G</b> | Foglio<br><b>3</b> | Particella<br><b>1153</b> |      | Tipo mappale<br><b>n. 322223</b>  | del:<br><b>05/07/2007</b> |
|--------------------------|-----------------------|---------------------|--------------------|---------------------------|------|---|---------------------------|
| Sub.                     | UBICAZIONE via/piazza | n° civ              | Piani              | Scala                     | Int. | DESCRIZIONE   |                           |
| 41                       | strada sant' angelo   |                     | T                  |                           |      | POSTO AUTO COPERTO  |                           |
| 42                       | strada sant' angelo   |                     | T                  |                           |      | POSTO AUTO COPERTO  |                           |
| 43                       | strada sant' angelo   |                     | T                  |                           |      | POSTO AUTO COPERTO  |                           |
| 44                       | strada sant' angelo   |                     | T                  |                           |      | POSTO AUTO COPERTO  |                           |
| 45                       | strada sant' angelo   |                     | T                  |                           |      | POSTO AUTO COPERTO  |                           |
| 46                       | strada sant' angelo   |                     | T                  |                           |      | POSTO AUTO COPERTO  |                           |
| 47                       | strada sant' angelo   |                     | T                  |                           |      | POSTO AUTO COPERTO  |                           |
| 48                       | strada sant' angelo   |                     | T                  |                           |      | B.C.N.C. AI SUB 1,2,3,4,5,6<br>7,8,9,10,11,12,13,14,15,16<br>17,18,19,20,21,22,23,24,25<br>26,27,28,29,30,31,32,33,34<br>35,36,37,38,39,40,41,42,43<br>44,45,46,47. MAGAZZINO DI MQ<br>5 AL PIANO TERRA       |                           |
| 49                       | strada sant' angelo   |                     | T                  |                           |      | B.C.N.C. AI SUB 1,2,3,4,5,6<br>7,8,9,10,11,12,13,14,15,16<br>17,18,19,20,21,22,23,24,25<br>26,27,28,29,30,31,32,33,34<br>35,36,37,38,39,40,41,42,43<br>44,45,46,47. SPAZIO MANOVRA<br>DI MQ 23 AL PIANO TERRA |                           |
| 50                       | strada sant' angelo   |                     | T                  |                           |      | B.C.N.C. AI SUB 42,44,46.<br>SPAZIO MANOVRA DI MQ 15 AL<br>PIANO TERRA  |                           |
| 51                       | strada sant' angelo   |                     | T-1-2-3            |                           |      | B.C.N.C. AI SUB 1,2,9,10,17<br>18. VANO SCALA, ASCENSORE E<br>DISIMPEGNO AI PIANI T-1-2-3   |                           |
| 52                       | strada sant' angelo   |                     | T-1-2-3            |                           |      | B.C.N.C. AI SUB 3,4,5,6,7,8<br>11,12,13,14,15,16,19,20,21<br>22,23. VANO SCALA, ASCENSORE<br>E DISIMPEGNO AI PIANI T-1-2<br>3   |                           |
| 53                       | strada sant' angelo   |                     | T                  |                           |      | B.C.N.C. AI SUB 1,2,3,4,5,6<br>7,8,9,10,11,12,13,14,15,16<br>17,18,19,20,21,22,23,24,25<br>26,27,28,29,30,31,32,33,34<br>35,36,37,38,39,40,41,42,43<br>44,45,46,47. CORRIDOIO DI MQ<br>48 AL PIANO TERRA      |                           |
| 54                       | strada sant' angelo   |                     | T                  |                           |      | B.C.N.C. AI SUB 1,2,3,4,5,6   |                           |

**ACCERTAMENTO DELLA PROPRIETA' IMMOBILIARE URBANA**  
**ELENCO DEI SUBALTERNI ASSEGNATI**

Elenco Subalterni

| Comune           |                            | Sezione  | Foglio   | Particella  |      | Tipo mappale   | del:              |
|------------------|----------------------------|--|----------|-------------|------|--|-------------------|
| <b>TREVISO</b>   |                            | <b>G</b>   | <b>3</b> | <b>1153</b> |      | <b>n. 322223</b>   | <b>05/07/2007</b> |
| Sub.             | UBICAZIONE via/piazza      | n° civ   | Piani    | Scala       | Int. | DESCRIZIONE  |                   |
| <b>54</b>        | <b>strada sant' angelo</b> |  | <b>T</b> |             |      | <b>7,8,9,10,11,12,13,14,15,16</b><br><b>17,18,19,20,21,22,23,24,25</b><br><b>26,27,28,29,30,31,32,33,34</b><br><b>35,36,37,38,39,40,41,42,43</b><br><b>44,45,46,47. AREA SCOPERTA</b><br><b>DI MQ 1885</b> |                   |
| Protocollo _____ |                            |  |          |             |      | data _____   |                   |
| IL TECNICO       |                            | Geom. ROMANO FRANCESCO                               |          |             |      |  |                   |
| Codice Fiscale:  |                            | RMNFNC59R04B879Y                                     |          |             |      |  |                   |
|                  |                            | ALBO DEI GEOMETRI DELLA PROVINCIA DI TREVISO n. 1856 |          |             |      |  |                   |

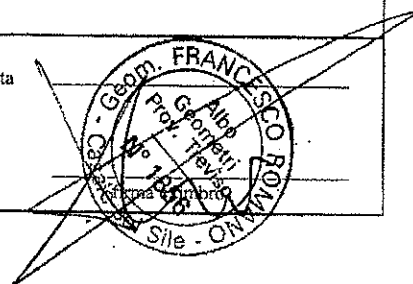

**ELABORATO PLANIMETRICO**

Compilato da: Romano Francesco

Iscritto all'Ordine dei Geometri  
Prov. Treviso N. 1856

**Agenzia del Territorio  
CATASTO FABBRICATI  
Ufficio Provinciale di  
Treviso**

|                                      |           |                        |                |
|--------------------------------------|-----------|------------------------|----------------|
| Comune di Treviso                    |           | Protocollo n. del      |                |
| Sezione: G                           | Foglio: 3 | Particella: 1153       | del 05/07/2007 |
| Dimostrazione grafica dei subalterni |           | Tipo Mappale n. 322223 |                |

Scala 1 : 500

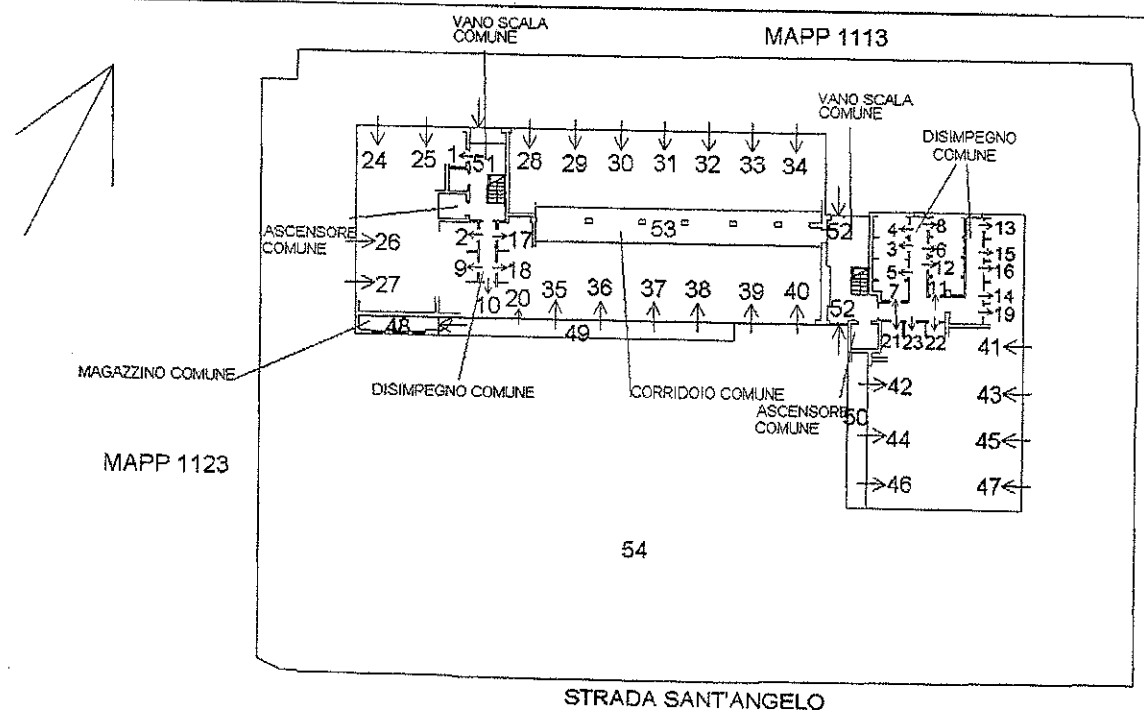

STRADA SANT'ANGELO

**PIANTA PIANO TERRA**

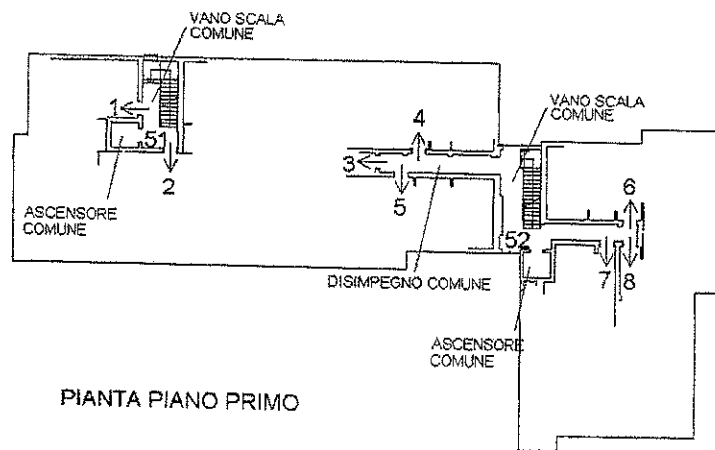

**PIANTA PIANO PRIMO**

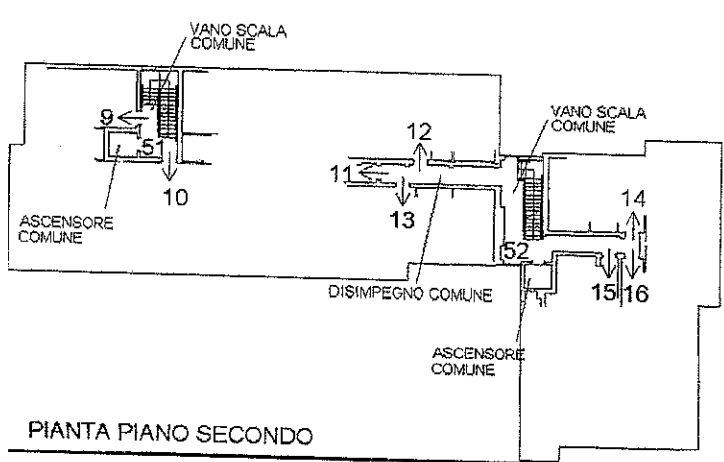

**PIANTA PIANO SECONDO**

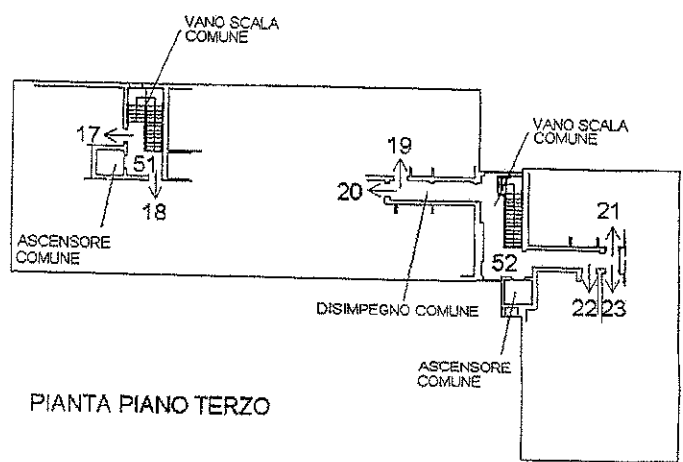

**PIANTA PIANO TERZO**





**Agenzia del Territorio**  
**CATASTO FABBRICATI**  
Ufficio Provinciale di  
Treviso

Dichiarazione protocollo n. \_\_\_\_\_ del \_\_\_\_\_  
Planimetria di u.i.u. in Comune di Treviso  
Strada Sant' Angelo

civ. \_\_\_\_\_

Identificativi Catastali:  
Sezione: G  
Foglio: 3  
Particella: 1153  
Subalterno: 30

Compilata da:  
Romano Francesco  
Iscritto all'albo  
Geometri  
Prov. Treviso N. 1856

Scheda n. 1      Scala 1:200



**PIANTA PIANO TERRA**  
**H = 2.40**



**Agenzia del Territorio  
CATASTO FABBRICATI  
Ufficio Provinciale di  
Treviso**

Dichiarazione protocollo n. \_\_\_\_\_ del \_\_\_\_\_  
Planimetria di u.i.u. in Comune di Treviso  
Strada Sant' Angelo \_\_\_\_\_ civ. \_\_\_\_\_

Identificativi Catastali:  
Sezione: G  
Foglio: 3  
Particella: 1153  
Subalterno: 33

Compilata da:  
Romano Francesco  
Iscritto all'albo  
Geometri  
Prov. Treviso  
Prov. Treviso



Scheda n. 1      Scala 1:200

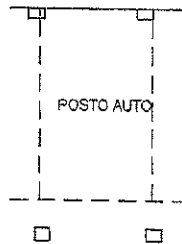

**PIANTA PIANO TERRA  
H = 2.40**

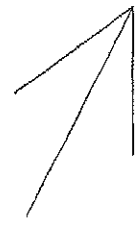



**COMUNE DI TREVISO**  
 SPORTELLO UNICO - SERVIZIO ATTIVITÀ EDILIZIA  
 e-mail: edilizia@comune.treviso.it

MINISTERO DELL'ECONOMIA  
 e delle Finanze  
 Agenzia ENTRATE  
 QUATTRODECIMI/62  
 €14,62  
 00009021 00005942 00410001  
 000067271 07/05/2008 18:35:35  
 0001-00009 CA4181403684C6C  
 IDENTIFICATIVO : 0106233282197  
 0 1 06 233928 119 7

identificativo pratica  
**agibilità n. 74/09**

AGIBILITA' ATTESTATA AI  
 SENSI DELL'ART. 33 COMMA 4°  
 DEL D.P.R. 6.5.2001 N° 380  
 dal 30.03.09

protocollo generale

COMUNE DI TREVISO  
 Cat. 6 Cl. 3 Fase:  
 N. prot. 63131  
 Data prot. 20 AGO 2008

allegati n. / uffici: RDU (22)

data di arrivo al servizio

ATTIVITA' EDILIZIA  
 20 AGO 2008

N° GPE .....

COMUNE DI TREVISO  
 SPORTELLO UNICO  
 18 AGO 2008  
**ARRIVO**

NOTE:

ALLO SPORTELLO UNICO  
 SERVIZIO ATTIVITÀ EDILIZIA

**Oggetto: Istanza per rilascio certificato di agibilità e attribuzione numero civico**

Il/la sottoscritto/a [redacted] in qualità di PROPRIETARIA titolare di

permesso di costruire Spec. n. 1815/01/AE del 29.12.05 n. 1002/01/AE del 18.06.08

concessione edilizia Spec.n. .... del ..... n. .... del .....

autorizzazione edilizia Spec.n. .... del ..... n. .... del .....

denuncia inizio attività prot.n. .... del .....; prot.n. .... del .....

cambio di destinazione d'uso senza opere prot.n. .... del .....

relativa all'intervento di:

<sup>1</sup> proprietario, usufruttuario, superficiario, enfiteuta, usuario o titolare di altro diritto reale di godimento quale uso, abitazione, servitù prediale, ecc. (indicare quale)

- nuova costruzione       ampliamento       ristrutturazione       restauro  
 manutenzione straordinaria       cambio d'uso senza opere       .....

sul fabbricato/porzione/unità immobiliare con destinazione RESIDENZIALE  
 sito in Via ..... censito al  
 catasto terreni al Foglio 37 Mappale n° 115 e 1121

**CHIEDE**

il certificato di AGIBILITÀ per:

la suddetta costruzione /  la seguente porzione:

censita in Catasto Fabbricati alla Sezione G Foglio 3 Mappale n° 1153  
 sub n° de 1 e 54

attribuzione di numero civico per un totale di n° 2 accessi esterni (dalla strada) e per un totale  
 di n° 23 accessi interni. *(su 2 vani scala)*

**N.B.** La richiesta del numero civico deve essere fatta esclusivamente nei casi di **nuova costruzione**  
 oppure nei casi di **ampliamento** o **ristrutturazione** che comportino **la creazione di nuovi accessi**  
**dalla strada.**

**RICHIEDENTE AVENTE TITOLO<sup>2</sup>**

1) Persona fisica.

Cognome ..... nome .....  
 nato/a a ..... il ..... cod. fiscale .....  
 residente in ..... via ..... n. ....  
 c.a.p. .... telefono ..... fax ..... E-mail .....

2) Persona giuridica

Ditta ..... con sede/domicilio fiscale in .....  
 via ..... n. .... c.a.p. .... telefono .....  
 fax ..... E-mail ..... cod. fiscale/P.I. ....

legalmente rappresentata dal sig. ....  
 nella sua qualità di **LEGALE RAPPRESENTANTE** come risultante da allegata autocertificazione.

Con la presente inoltre si autorizza che i dati forniti vengano trattati nel rispetto del D.P.R.  
 30.6.2003 n.196 nonché l'invio di comunicazioni mediante SMS al numero sopra indicato.

Treviso, R. 28.08.08

Il richiedente

Aggiornato all' 11 aprile 2005

<sup>2</sup> nel caso di più richiedenti allegare una scheda con i dati della totalità dei richiedenti  
<sup>3</sup> indicare il titolo che autorizza a rappresentare la Ditta e allegare autocertificazione

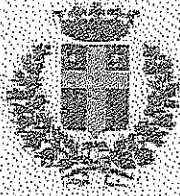

Prot. Gen. n. 57100/07

Spec.n. 1002/07/AE



# TUNE DI TREVISO

Ufficio Unico - Servizio Attività Edilizia

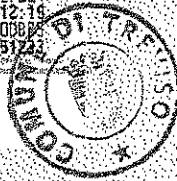

Treviso, 18 GIU. 2008

**OGGETTO:** Permesso di costruire per esecuzione di interventi di trasformazione urbanistica ed edilizia.

## IL DIRIGENTE

VISTA la domanda presentata dal Sig. [REDACTED] in qualità di legale rappresentante dell'Impresa [REDACTED]

[REDACTED] registrata al protocollo del Comune di Treviso in data 29/06/2007 al n.57100, intesa ad ottenere il permesso di costruire per intervento di **VARIANTE A PERMESSO DI COSTRUIRE SPEC.N.1815/04/AE del 29/12/05 IN AMBITO P.E.E.P. MACROLOTTO 8.3 S.ANGELO** sull'immobile censito in Catasto Comune di Treviso Foglio 37 mappale 1115 - 1121 ubicato in STRADA S.ANGELO.

VISTO il progetto dei lavori, allegato alla domanda stessa, a firma dei tecnici ARCH. MUNARIN MARCO, ARCH. BIANCHIN EMANUELE.

VISTA la deliberazione di Consiglio Comunale n.65923/78 del 22/09/03, per l'assegnazione in diritto di proprietà dell'area P.E.E.P. del macrolotto 8.3 - S. Angelo.

VISTA la Convenzione per cessione in proprietà dell'area P.E.E.P. del macrolotto 8.3 - S. Angelo, a rogito dott. Enrico Fumo, Notaio in Treviso, Rep. n.91.912 Racc. n.32.911 in data 18/11/04, registrata a Treviso il 29/03/05 al n.4075 Atti Pubblici.

VISTA l'autocertificazione dei progettisti in merito al rispetto dei parametri igienico - sanitari, ai sensi dell'art.20, 1° comma, del DPR 380/01.

VISTO il parere espresso dalla Commissione Edilizia Integrata nella seduta n. 12 in data 19/07/2007: "La C.E.I. esprime parere favorevole".

VISTO il parere formulato dall'Ente Parco Naturale del Fiume Sile in data 11/01/08 prot.81, ai sensi dell'art.18 della LR 40/84: " parere favorevole ... omissis ... si prescrive tuttavia di allineare verticalmente le portefinestre sui prospetti nord e sud".

Visti i grafici di adeguamento al sopra citato parere, prodotti in data 10/04/08 prot.28420;

VISTA l'autorizzazione di cui agli artt.146 e 159 del decreto legislativo 22 gennaio 2004, n.42, e all'art. 6 legge regionale 31 ottobre 1994, n.63, rilasciata dall'ente Parco Naturale Regionale del fiume Sile in data 11/01/08 prot.n. 81.

PRESO ATTO che il Ministero per i Beni Culturali e Ambientali non ha esercitato il potere di annullamento dell'autorizzazione ambientale sopracitata, ai sensi dell'art.159, comma 3, del D.Lgs. 22 gennaio 2004, n.42;

ACCERTATO che gli interventi oggetto del presente permesso di costruire non sono soggetti al pagamento del contributo previsto dall'art.16 del D.P.R. 6 giugno 2001, n.380 in quanto non modificano i parametri quantitativi che stanno alla base della determinazione del contributo di costruzione afferente al provvedimento abilitativo originario;

VISTA la relazione del responsabile del procedimento in data 17/06/08;

VISTA la legge 17 agosto 1942, n.1150 e successive modifiche, la legge 18 aprile 1962 n.167 e s.m.i., nonché la legge 28 gennaio 1977, n.10 e successive modifiche, la legge 22 ottobre 1971 n.865 e s.m.i., la legge 05 agosto 1978 n.457 e s.m.i., la legge regionale 27 giugno 1985, n.61 e successive modifiche, la legge 28 febbraio 1985, n.47 e successive modifiche, il D.P.R. 6 giugno 2001, n.380 e successive modifiche;

VISTO il Piano Regolatore Generale Vigente;

VISTO il P.E.E.P. approvato con deliberazioni di Giunta Regionale n.6966 del 04/12/1989 e successiva variante approvata deliberazioni di Giunta Regionale n.220 del 28/01/1997;

VISTO il 2° P.P.A. del P.E.E.P. approvato con deliberazione di Consiglio Comunale n.6950/18 del 21/02/1997.

VISTO il Regolamento di Attuazione del P.E.E.P. approvato con deliberazione di Consiglio Comunale n. 24703/47 del 09/04/2003 e s.m.i.;

VISTA la deliberazione di Giunta Comunale n.460 del 12/12/05 di approvazione del progetto esecutivo delle opere di urbanizzazione;

VISTA la Convenzione per la realizzazione delle opere di urbanizzazione sull'area P.E.E.P.

macrolotto 8.3 - S. Angelo in data 28/12/05, dott. Roberto Ucci Notaio in Treviso, Rep.n. 53.928, Racc. n. 19.445, registrata a Treviso in data 30/12/05 n. 5554 Atti Pubblici e trascritta il 10/01/06 al n. 1086/746;

VISTO il permesso di costruire relativo alle opere di urbanizzazione nell'ambito del Macrolotto 8.3 del P.E.E.P. di S. Angelo, spec.n.158/05/AE rilasciato in data 29/12/05;

VISTE le seguenti integrazioni:

Prot.n.66456 in data 01/08/07;

Prot.n.92196 in data 08/11/07;

Prot.n.96175 in data 21/11/07;

Prot.n.7723 in data 30/01/08;

Prot.n.20037 in data 12/03/08;

Prot.n.28420 in data 10/04/08;

Prot.n.33586 in data 02/05/08;

RICHIAMATA la determinazione n.2501 del 27 dicembre 2007 di delega alla dott. Marina Tazzer delle funzioni connesse al Servizio Attività Edilizia

### RILASCIA IL PERMESSO DI COSTRUIRE

alla Ditta [REDACTED] con sede in [REDACTED] per eseguire gli interventi richiesti secondo gli elaborati di progetto che fanno parte integrante del presente provvedimento e comunque nel rispetto delle leggi e dei regolamenti vigenti, delle condizioni e delle prescrizioni tutte contenute nel presente e negli atti che, allegati, ne fanno parte integrante

Sono fissate le seguenti modalità e prescrizioni generali:

- qualora siano previsti nuovi scarichi o modifiche di quelli esistenti, prima dell'inizio dei lavori la Ditta dovrà richiedere a questo Comune l'autorizzazione allo scarico delle acque conformemente ai requisiti stabiliti dal decreto legislativo 11 maggio 1999, n. 152 e successive modifiche ed ai limiti di accettabilità stabiliti dall'Amministrazione Comunale. L'agibilità del fabbricato è subordinata all'autorizzazione allo scarico delle acque come sopra citato. Le caratteristiche dell'impianto di depurazione saranno quelle indicate dall'Ufficio Tutela Acque previo parere dell'ULSS n.9;
- durante l'esecuzione dei lavori non si dovranno mai ingombrare le vie e gli spazi pubblici adiacenti e si dovranno adottare tutte le cautele atte a rimuovere ogni pericolo o danno a persone e cose; dovranno essere adottate tutte le precauzioni e le cautele previste dalle norme di legge e regolamentari vigenti in materia di sicurezza ed igiene nei lavori e nei cantieri;
- ai sensi dell'art.20, comma 7, del D.P.R. n.380/01 e dell'art.22 del Regolamento Edilizio vigente, nel cantiere dovrà essere esposto, per tutta la durata dei lavori, in maniera ben visibile, un cartello con l'indicazione dell'opera in corso, gli estremi del presente provvedimento e del nominativo della Ditta abilitata all'intervento, del progettista, del direttore dei lavori, del calculatore delle opere in C.A., dell'impresa costruttrice e della data di inizio dei lavori;
- per occupazione di aree e spazi comunali si deve ottenere apposita autorizzazione comunale;
- il luogo destinato all'opera dovrà essere chiuso con idonee recinzioni / protezioni lungo i lati prospicienti le vie pubbliche e dovranno essere apposti idonei segnali con luce rossa agli angoli;
- gli eventuali impianti tecnologici dovranno essere realizzati in conformità alla normativa vigente ed essere eseguiti da Ditte regolarmente abilitate le quali, al termine dei lavori, dovranno rilasciare i necessari certificati di conformità;
- dovranno essere ripristinati a perfetta regola d'arte tutti i manufatti che fossero eventualmente danneggiati durante l'esecuzione dei lavori di cui al presente permesso di costruire;
- dovranno essere rispettati i requisiti acustici passivi di cui al DPCM 05/12/1997.

Sono fissate le seguenti modalità e prescrizioni particolari:

- di cui al P.E.E.P. approvato il 04/12/1989 e successiva variante del 28/01/1997;
- di cui al 2° P.P.A. del P.E.E.P. approvato con deliberazione di Consiglio Comunale n.6950/18 del 21/02/1997;
- di cui al Regolamento di Attuazione del P.E.E.P. approvato il 09/04/2003 e s.m.i., con particolare riferimento all'art.31;
- di cui alla Convenzione per la cessione in diritto di proprietà del 18/11/04, citata in premessa;
- di cui alla Convenzione per la realizzazione delle opere di urbanizzazione del 28/12/05, citata in



premessa,

- di cui al parere espresso dall'Ente Parco Sile in data 11/01/08 prot.81, citato in premessa;
- di cui al permesso di costruire spec.n. 1815/04/AE del 29/12/05.

Il titolare del presente permesso di costruire, il direttore dei lavori e l'assuntore dei lavori, sono responsabili di ogni eventuale inosservanza delle norme generali di leggi e regolamenti, come delle modalità esecutive sopra fissate.

Il presente permesso di costruire è rilasciato salvi i diritti di terzi ed è valido per il periodo assenti ad ultimare i lavori di cui al permesso di costruire spec. 1815/04/AE del 29/12/05.

Il termine entro il quale l'intervento deve essere completato non può essere superiore a tre anni dall'inizio.

L'inosservanza del predetto termine comporta la decadenza del permesso di costruire, così come comporta lo stesso effetto l'entrata in vigore di nuove previsioni urbanistiche, con le quali il permesso stesso sia in contrasto, salvo che i lavori siano stati iniziati e vengano completamente ultimati tre anni dal loro inizio.

Entro quindici giorni dall'ultimazione dei lavori di finitura dell'intervento il titolare del permesso di costruire dovrà richiedere il certificato di agibilità.

Il termine per l'ultimazione può essere prorogato eccezionalmente qualora durante l'esecuzione dei lavori sopravvengano fatti estranei alla volontà del titolare che ne ritardino l'esecuzione, opportunamente documentati.

Qualora i lavori non siano ultimati nel termine stabilito il titolare dovrà presentare istanza diretta ad ottenere un nuovo permesso di costruire per le opere ancora da eseguire salvo che le stesse non rientrino tra quelle realizzabili mediante denuncia di inizio attività.

Il responsabile del  
Servizio Attività Edilizia  
dott. Marina Tazzer

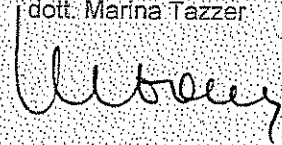

I Progettisti:

ARCH. MUNARIN MARCO  
nato a TREVISO (TV) il 29/04/1969  
Cod. Fisc. MNRMRC69D29L407W

ARCH. BIANCHIN EMANUELE  
nato a TREVISO (TV) il 04/12/1969  
Cod. Fisc. BNCMNL69R04L407J

All.n. 23 elaborati in duplice copia  
muniti di visto con richiamo al  
presente permesso di costruire

Per ricevuta del presente permesso di costruire in bollo

FIRMA DELL'INCARICATO

Treviso \_\_\_\_\_

DIRITTI DI SEGRETERIA DI CUI  
ALL'ART. 10, COMMA 10, DEL  
D. L. 18 GENNAIO 1990 N. 8  
E SS. MM. II. VERSAMENTO DI  
L. 103,00 IN DATA 3/13/08  
SU C/C N. 20914 E N. 10204915/  
TESORERIA COMUNALE

L'INCARICATO



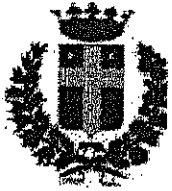

Ministero dell'Economia e delle Finanze € 14,62  
 Agenzia Entrate  
 00009021 00005942 W04L0001  
 00000995 29/11/2005 08:27:24  
 0001-00009 3807ED1F92A92537

**COMUNE DI TREVISO**  
 portello Unico – Servizio Attività Edilizia



Prot.Gen.n. 89359/04 - SPEC. 181510414C

**29 DIC. 2005**

Treviso, \_\_\_\_\_

Accessi carrai nn. 557/N - 558/N

**OGGETTO:** Permesso di costruire per esecuzione di interventi di trasformazione urbanistica ed edilizia e autorizzazione per accesso carrai ai sensi dell'art.22 del D. Lgs. 30 aprile 1992, n.285 e successive modifiche e integrazioni, e degli artt.46 e 120 del D.P.R. 16 dicembre 1992, n.495 e successive modifiche e integrazioni.

**IL DIRIGENTE**

VISTA la domanda presentata dal Sig. \_\_\_\_\_ in qualità di legale rappresentante della Ditta \_\_\_\_\_

registrata al protocollo del Comune di Treviso in data 01/12/2004 al n.89359, intesa ad ottenere il permesso di costruire per intervento di **NUOVA COSTRUZIONE DI EDIFICIO RESIDENZIALE IN AMBITO MACROLOTTO P.E.E.P. 8.3 S.ANGELO** sull'immobile censito in Catasto: Comune di Treviso Foglio 37 mappale 1115 - 1121 ubicato in S.ANGELO;

VISTO il progetto dei lavori, allegato alla domanda stessa, a firma dei tecnici ARCH. BIANCHIN EMANUELE, ARCH. MUNARIN MARCO;

VISTA la deliberazione di Consiglio Comunale n.65923/78 del 22/09/03, per l'assegnazione in diritto di proprietà dell'area P.E.E.P. del macrolotto 8.3 – S. Angelo;

VISTA la Convenzione per cessione in diritto di proprietà dell'area P.E.E.P. del macrolotto 8.3 – S. Angelo, a rogito notaio dott. Enrico Fumo Rep.n.91.912 Racc. n.32.911 in data 18/11/04 della società "F.lli Paccagnan S.p.A.";

VISTO il parere espresso dal Comando di Polizia Municipale del Comune di Treviso in data 01/12/05 "Omissis...visto quanto disposto dall'art.22 del Codice della Strada e 46 del Regolamento di esecuzione al citato codice, si esprime parere favorevole ai soli fini della circolazione stradale";

VISTO il parere espresso dalla Commissione Edilizia Integrata nella seduta n.21 in data 06/12/2005: "La C.E.I. esprime parere favorevole";

VISTO il parere formulato dall'Ente Parco Naturale del Fiume Sile in data 05/09/05 prot.2299, allegato in copia al presente provvedimento;

VISTA l'autorizzazione di cui agli artt.146 e 159 del decreto legislativo 22 gennaio 2004, n.42, e all'art. 6 legge regionale 31 ottobre 1994, n.63, rilasciata dalla Soprintendenza per i beni architettonici e per il paesaggio del Veneto orientale in data 23/12/05 prot.11548;

DATO ATTO che il contributo commisurato agli oneri di urbanizzazione secondaria è pari a € 89.304,95, così come stabilito con deliberazione di Giunta Comunale n.460 del 12/12/05,

VISTA la relazione del Responsabile del procedimento in data 28/12/05;

VISTA la legge 17 agosto 1942, n.1150 e successive modifiche, nonché la legge 28 gennaio 1977, n.10 e successive modifiche, la legge 457/78, la legge regionale 27 giugno 1985, n.61 e successive modifiche, la legge 28 febbraio 1985, n.47 e successive modifiche, il D.P.R. 6 giugno 2001, n.380 e successive modifiche;

VISTA la legge 18/04/1962 n.167;

VISTO il Piano Regolatore Generale Vigente;

VISTO il P.E.E.P. approvato con deliberazioni di Giunta Regionale n.6966 del 04/12/1989 e successiva variante approvata deliberazioni di Giunta Regionale n.220 del 28/01/1997;

VISTO il 2° P.P.A. del P.E.E.P. approvato con deliberazione di Consiglio Comunale n.6950/18 del 21/02/1997;

VISTO il Regolamento di Attuazione del P.E.E.P. approvato con deliberazione di Consiglio Comunale n. 24703/47 del 09/04/2003 e s.m.i.;

VISTA la deliberazione di Giunta Comunale n.0460/05/DGC del 12/12/05 di approvazione del progetto esecutivo delle opere di urbanizzazione;

VISTO il permesso di costruire relativo alle opere di urbanizzazione nell'ambito del Macrolotto 8.3 del P.E.E.P. di S. Angelo, spec.n.158/05/AE rilasciato in data 29/12/05;

RICHIAMATO il regolamento edilizio, di Igiene e Polizia Urbana;

VISTI i seguenti atti / integrazioni:

- Prot. n.56343 del 15/07/05;
- Prot. n.58152 del 20/07/05;
- Prot. n.85071 del 31/10/05;





- Prot. n. 92197 del 24/11/05;
- Prot. n. 101075 del 28/12/05;

RICHIAMATA la determinazione del Dirigente del Settore Sportello Unico n.2370 del 29 dicembre 2004 di delega alla dott. Marina Tazzer delle funzioni connesse al Servizio Attività Edilizia

#### RILASCIA IL PERMESSO DI COSTRUIRE

alla Ditta [REDACTED]

per eseguire gli interventi richiesti secondo gli elaborati di progetto che fanno parte integrante del presente provvedimento e comunque nel rispetto delle leggi e dei regolamenti vigenti, delle condizioni e delle prescrizioni tutte contenute nel presente e negli atti che, allegati, ne fanno parte integrante.

IL PRESENTE PROVVEDIMENTO È RILASCIATO ANCHE AI SENSI E PER GLI EFFETTI DELL'ART.22 DEL D. LGS. 30 APRILE 1992, N.285 E SUCCESSIVE MODIFICHE E INTEGRAZIONI, E DEGLI ARTT.46 E 120 DEL D.P.R. 16 DICEMBRE 1992, N.495 E SUCCESSIVE MODIFICHE E INTEGRAZIONI.

Sono fissate le seguenti modalità e prescrizioni generali:

- qualora siano previsti nuovi scarichi o modifiche di quelli esistenti, prima dell'inizio dei lavori la Ditta dovrà richiedere a questo Comune l'autorizzazione allo scarico delle acque conformemente ai requisiti stabiliti dal decreto legislativo 11 maggio 1999, n. 152 e successive modifiche ed ai limiti di accettabilità stabiliti dall'Amministrazione Comunale. L'abitabilità o l'agibilità del fabbricato è subordinata all'autorizzazione allo scarico delle acque come sopra citato. Le caratteristiche dell'impianto di depurazione saranno quelle indicate dall'Ufficio Tutela Acque previo parere dell'ULSS n.9;
- durante l'esecuzione dei lavori non si dovranno mai ingombrare le vie e gli spazi pubblici adiacenti e si dovranno adottare tutte le cautele atte a rimuovere ogni pericolo o danno a persone e cose; dovranno essere adottate tutte le precauzioni e le cautele previste dalle norme di legge e regolamentari vigenti in materia di sicurezza ed igiene nei lavori e nei cantieri;
- ai sensi dell'art.20, comma 7, del D.P.R. n.380/01 e dell'art.22 del Regolamento Edilizio vigente, nel cantiere dovrà essere esposto, per tutta la durata dei lavori, in maniera ben visibile, un cartello con l'indicazione dell'opera in corso, gli estremi del presente provvedimento e del nominativo della Ditta abilitata all'intervento, del progettista, del direttore dei lavori, del calculatore delle opere in C.A., dell'impresa costruttrice e della data di inizio dei lavori;
- per occupazione di aree e spazi comunali si deve ottenere apposita autorizzazione comunale;
- il luogo destinato all'opera dovrà essere chiuso con idonee recinzioni / protezioni lungo i lati prospicienti le vie pubbliche e dovranno essere apposti idonei segnali con luce rossa agli angoli;
- gli eventuali impianti tecnologici dovranno essere realizzati in conformità alla normativa vigente ed essere eseguiti da Ditte regolarmente abilitate le quali, al termine dei lavori, dovranno rilasciare i necessari certificati di conformità;
- dovranno essere ripristinati a perfetta regola d'arte tutti i manufatti che fossero eventualmente danneggiati durante l'esecuzione dei lavori di cui al presente permesso di costruire.

Sono fissate le seguenti modalità e **prescrizioni particolari**:

- di cui al P.E.E.P. approvato il 04/12/1989 e successiva variante del 28/01/1997;
- di cui al 2° P.P.A. del P.E.E.P. approvato con deliberazione di Consiglio Comunale n.6950/18 del 21/02/1997;
- di cui al Regolamento di Attuazione del P.E.E.P. approvato il 09/04/2003 e s.m.i., con particolare riferimento all'art.31;
- di cui alla Convenzione per la cessione in diritto di proprietà del 18/11/04, citata in premessa;
- di cui alla Convenzione per la realizzazione delle opere di urbanizzazione del 28/12/05, citata in premessa;
- di cui al parere dell'Ente Parco Sile allegato in copia al presente provvedimento;
- per le recinzioni dovrà essere presentata apposita istanza o D.I.A.;
- la distanza tra i punti più vicini fra il primo gradino e la soglia del vano porta (abitazione e ascensore) non potrà essere inferiore a ml 0,30 per le rampe in discesa e ml 0,10 per le rampe in salita come stabilito dall'art.86, comma 5 del Regolamento Edilizio;
- dovrà essere posto, a cura della ditta richiedente, il segnale stradale di passo carrabile come stabilito

dall'art.120, ed indicato nella fig. II.78, del D.P.R. 16 dicembre 1992, n.495;

- prima dell'inizio dei lavori dovranno essere prodotti:
  - dichiarazione rilasciata dall'impresa esecutrice, dell'organico medio annuo, distinto per qualifica, nonché una dichiarazione relativa al contratto collettivo stipulato dalle organizzazioni sindacali comparativamente più rappresentative, applicato ai lavoratori dipendenti; tale documento può essere sostituito da autocertificazione, rese ai sensi di legge, allegando fotocopia (chiara e leggibile) di un documento di identità del sottoscrittore;
  - certificato di regolarità contributiva dell'impresa esecutrice dei lavori rilasciato dall'INPS e dall'INAIL, per quanto di rispettiva competenza, oppure dalla Cassa Edile convenzionata con i predetti istituti. È ammessa l'autocertificazione purché contenente gli estremi delle posizioni contributive presso gli enti di cui sopra. In mancanza dei certificati o dell'autocertificazione, anche in caso di variazione dell'impresa esecutrice dei lavori, **è sospesa l'efficacia del titolo abilitativo e pertanto i lavori non potranno essere iniziati.**

Ai sensi dell'art.43, ultimo comma, della L.457/78, si dà atto che sono osservati i requisiti di cui al 1° comma dell'art.43 e ultimo comma dell'art.16 della medesima legge.

Il titolare del presente permesso di costruire, il direttore dei lavori e l'assuntore dei lavori, sono responsabili di ogni eventuale inosservanza delle norme generali di leggi e regolamenti, come delle modalità esecutive sopra fissate.

Il presente permesso di costruire è rilasciato salvi i diritti di terzi ed è valido per il periodo assentito ad ultimare i lavori. Il termine per l'inizio dei lavori non può essere superiore a un anno dal rilascio del permesso di costruire; il termine entro il quale l'intervento deve essere completato non può essere superiore a tre anni dall'inizio.

L'inosservanza dei predetti termini comporta la decadenza del permesso di costruire, così come comporta lo stesso effetto l'entrata in vigore di nuove previsioni urbanistiche, con le quali il permesso stesso sia in contrasto, salvo che i lavori siano stati iniziati e vengano completamente ultimati tre anni dal loro inizio.

Entro quindici giorni dall'ultimazione dei lavori di finitura dell'intervento il titolare del permesso di costruire dovrà richiedere il certificato di agibilità.

Il termine per l'ultimazione può essere prorogato eccezionalmente qualora durante l'esecuzione dei lavori sopravvengano fatti estranei alla volontà del titolare che ne ritardino l'esecuzione, opportunamente documentati.

Qualora i lavori non siano ultimati nel termine stabilito il titolare dovrà presentare istanza diretta ad ottenere un nuovo permesso di costruire per le opere ancora da eseguire salvo che le stesse non rientrino tra quelle realizzabili mediante denuncia di inizio attività.

L'inizio dei lavori deve essere denunciato dal titolare del permesso di costruire.

I lavori potranno avere inizio soltanto dopo che un incaricato del Comune, su richiesta dell'interessato da presentarsi su carta legale, avrà determinato i punti fissi di linea e di livello da osservarsi scrupolosamente.

Il responsabile del  
Servizio Attività Edilizia  
dott. Marina Tazzer

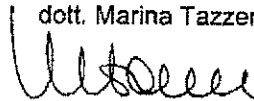

I Progettisti:

ARCH. BIANCHIN EMANUELE  
nato a TREVISO (TV) il 04/12/1969  
Cod. Fisc. BNCMNL69R04L407J

ARCH. MUNARIN MARCO  
nato a TREVISO (TV) il 29/04/1969  
Cod. Fisc. MNRMRC69D29L407W

All.n. 14 elaborati in duplice copia muniti di visto con richiamo al presente permesso di costruire + copia parere Ente Parco Sile.

DIRITTI DI SEGRETARIA / CUI AL  
D. L. N° 69 DEL 13 MARZO 1998  
E SUCCESSIVE MODIFICAZIONI.

VERGATO DI € 516,46

IN DATA 30.12.05  
POSTALE N° 10001 / TESORERIA  
COMUNALE.

L'INCARICATO

N. 1362 del Registro

FIRMA DELL'INCARICATO

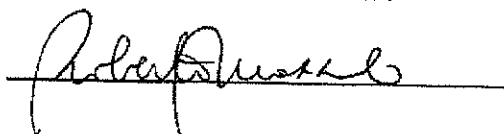

Per ricevuta del presente permesso di costruire in bollo

Treviso, 30.12.05 

**Ispezione telematica**

Ispezione n. T177532 del 15/09/2015

per denominazione

Richiedente DLCVTR

**Dati della richiesta**

Codice fiscale: 03164870267

Tipo di formalità: Tutte

**Situazione aggiornamento**

Periodo informatizzato dal 01/10/1988 al 14/09/2015

Periodo recuperato e validato dal 02/01/1982 al 30/09/1988

Periodo parzialmente recuperato e/o validato dal -/-/1981 al 31/12/1981

ATTENZIONE: nel periodo precedente vi possono essere annualità non completate e/o formalità non validate dall'ufficio. Per verificare i dettagli richiedere lo 'Stato dell'automazione'

**Elenco omonimi**

1. [REDACTED]  
Con sede in [REDACTED]  
Codice fiscale [REDACTED]
2. EDILKI S.R.L. IN LIQUIDAZIONE  
Con sede in PONZANO VENETO (TV)  
Codice fiscale [REDACTED] 03164870267 \*
3. EDILKI S.R.L.  
Con sede in PONZANO VENETO (TV)  
Codice fiscale [REDACTED] 03164870267
4. [REDACTED]  
Con sede in [REDACTED]  
Codice fiscale [REDACTED]

\* Codice fiscale validato in anagrafe tributaria

---

**Ispezione telematica**

n. T 259164 del 23/06/2015  
Inizio ispezione 23/06/2015 16:56:41  
Richiedente DLCVTR Tassa versata € 3,60

---

**Nota di iscrizione**

Registro generale n. 170  
Registro particolare n. 17 Presentazione n. 28 del 05/01/2015

---

**Sezione A - Generalità**

---

**Dati relativi al titolo**

Descrizione ATTO GIUDIZIARIO  
Data 22/12/2014  
Pubblico ufficiale TRIBUNALE Numero di repertorio 12679  
Sede TREVISO (TV) Codice fiscale 80027950262

---

**Dati relativi all'ipoteca o al privilegio**

Specie dell'ipoteca o del privilegio IPOTECA GIUDIZIALE  
Derivante da 0281 DECRETO INGIUNTIVO  
Capitale € 359.720,89 Tasso interesse annuo - Tasso interesse semestrale -  
Interessi - Spese - Totale € 350.000,00

---

**Altri dati**

Sono presenti nella sezione D parti libere relative a sezione A, sezione B, sezione C  
Richiedente CENTROMARCA BANCA CREDITO  
COOPERATIVO  
Indirizzo C/0 AVV. G. SOLINAS VIALE F.LLI CAIROLI 15 TREVISO

---

**Dati riepilogativi**

Unità negoziali 1 Soggetti a favore 1 Soggetti contro 1

---

**Sezione B - Immobili**

---

**Unità negoziale n. 1**

Immobile n. 1  
Comune C689 - CIMADOLMO (TV)  
Catasto FABBRICATI  
Sezione urbana B Foglio 1 Particella 1702 Subalterno -  
Natura A3 - ABITAZIONE DI TIPO ECONOMICO Consistenza 7 vani  
Indirizzo VIA ROMA N. civico -  
Piano T12  
Immobile n. 2  
Comune F269 - MOGLIANO VENETO (TV)  
Catasto FABBRICATI  
Sezione urbana E Foglio 7 Particella 897 Subalterno 1

**Ispezione telematica**

n. T 259164 del 23/06/2015

Inizio ispezione 23/06/2015 16:56:41

Richiedente DLCVTR

Tassa versata € 3,60

**Nota di iscrizione**

Registro generale n. 170

Registro particolare n. 17

Presentazione n. 28 del 05/01/2015

|                |                                   |             |          |            |   |
|----------------|-----------------------------------|-------------|----------|------------|---|
| Natura         | A2 - ABITAZIONE DI TIPO CIVILE    | Consistenza | 4,5 vani | N. civico  | - |
| Indirizzo      | VIA SASSI                         |             |          |            |   |
| Piano          | T                                 |             |          |            |   |
| Immobile n. 3  |                                   |             |          |            |   |
| Comune         | F269 - MOGLIANO VENETO (TV)       |             |          |            |   |
| Catasto        | FABBRICATI                        |             |          |            |   |
| Sezione urbana | E Foglio 7                        | Particella  | 897      | Subalterno | 2 |
| Natura         | A2 - ABITAZIONE DI TIPO CIVILE    | Consistenza | 5 vani   |            |   |
| Indirizzo      | VIA SASSI                         |             |          | N. civico  | - |
| Piano          | T                                 |             |          |            |   |
| Immobile n. 4  |                                   |             |          |            |   |
| Comune         | F269 - MOGLIANO VENETO (TV)       |             |          |            |   |
| Catasto        | FABBRICATI                        |             |          |            |   |
| Sezione urbana | E Foglio 7                        | Particella  | 897      | Subalterno | 3 |
| Natura         | A3 - ABITAZIONE DI TIPO ECONOMICO | Consistenza | 4 vani   |            |   |
| Indirizzo      | VIA SASSI                         |             |          | N. civico  | - |
| Piano          | 1                                 |             |          |            |   |
| Immobile n. 5  |                                   |             |          |            |   |
| Comune         | F269 - MOGLIANO VENETO (TV)       |             |          |            |   |
| Catasto        | FABBRICATI                        |             |          |            |   |
| Sezione urbana | E Foglio 7                        | Particella  | 897      | Subalterno | 4 |
| Natura         | A2 - ABITAZIONE DI TIPO CIVILE    | Consistenza | 4,5 vani |            |   |
| Indirizzo      | VIA SASSI                         |             |          | N. civico  | - |
| Piano          | T-1                               |             |          |            |   |
| Immobile n. 6  |                                   |             |          |            |   |
| Comune         | F269 - MOGLIANO VENETO (TV)       |             |          |            |   |
| Catasto        | FABBRICATI                        |             |          |            |   |
| Sezione urbana | E Foglio 7                        | Particella  | 897      | Subalterno | 5 |
| Natura         | A2 - ABITAZIONE DI TIPO CIVILE    | Consistenza | 4,5 vani |            |   |
| Indirizzo      | VIA SASSI                         |             |          | N. civico  | - |
| Piano          | T-1                               |             |          |            |   |
| Immobile n. 7  |                                   |             |          |            |   |
| Comune         | F269 - MOGLIANO VENETO (TV)       |             |          |            |   |
| Catasto        | FABBRICATI                        |             |          |            |   |
| Sezione urbana | E Foglio 7                        | Particella  | 897      | Subalterno | 6 |
| Natura         | A2 - ABITAZIONE DI TIPO CIVILE    | Consistenza | 4 vani   |            |   |
| Indirizzo      | VIA SASSI                         |             |          | N. civico  | - |
| Piano          | 1                                 |             |          |            |   |
| Immobile n. 8  |                                   |             |          |            |   |
| Comune         | F269 - MOGLIANO VENETO (TV)       |             |          |            |   |

**Ispezione telematica**

n. T 259164 del 23/06/2015

Inizio ispezione 23/06/2015 16:56:41

Richiedente DLCVTR

Tassa versata € 3,60

**Nota di iscrizione**

Registro generale n. 170

Registro particolare n. 17

Presentazione n. 28 del 05/01/2015

|                |   |             |          |                 |    |
|----------------|---|-------------|----------|-----------------|----|
| Catasto        | FABBRICATI                                  |             |          |                 |    |
| Sezione urbana | E Foglio 7                                  | Particella  | 897      | Subalterno      | 7  |
| Natura         | A2 - ABITAZIONE DI TIPO CIVILE              | Consistenza | 4 vani   |                 |    |
| Indirizzo      | VIA SASSI                                   |             |          | N. civico       | -  |
| Piano          | 2   |             |          |                 |    |
| Immobile n. 9  |   |             |          |                 |    |
| Comune         | F269 - MOGLIANO VENETO (TV)                 |             |          |                 |    |
| Catasto        | FABBRICATI                                  |             |          |                 |    |
| Sezione urbana | E Foglio 7                                  | Particella  | 897      | Subalterno      | 8  |
| Natura         | A2 - ABITAZIONE DI TIPO CIVILE              | Consistenza | 4,5 vani |                 |    |
| Indirizzo      | VIA SASSI                                   |             |          | N. civico       | -  |
| Piano          | T-2   |             |          |                 |    |
| Immobile n. 10 |   |             |          |                 |    |
| Comune         | F269 - MOGLIANO VENETO (TV)                 |             |          |                 |    |
| Catasto        | FABBRICATI                                  |             |          |                 |    |
| Sezione urbana | E Foglio 7                                  | Particella  | 897      | Subalterno      | 9  |
| Natura         | A2 - ABITAZIONE DI TIPO CIVILE              | Consistenza | 4,5 vani |                 |    |
| Indirizzo      | VIA SASSI                                   |             |          | N. civico       | -  |
| Piano          | T-2   |             |          |                 |    |
| Immobile n. 11 |   |             |          |                 |    |
| Comune         | F269 - MOGLIANO VENETO (TV)                 |             |          |                 |    |
| Catasto        | FABBRICATI                                  |             |          |                 |    |
| Sezione urbana | E Foglio 7                                  | Particella  | 897      | Subalterno      | 10 |
| Natura         | A2 - ABITAZIONE DI TIPO CIVILE              | Consistenza | 4 vani   |                 |    |
| Indirizzo      | VIA SASSI                                   |             |          | N. civico       | -  |
| Piano          | 2   |             |          |                 |    |
| Immobile n. 12 |   |             |          |                 |    |
| Comune         | F269 - MOGLIANO VENETO (TV)                 |             |          |                 |    |
| Catasto        | FABBRICATI                                  |             |          |                 |    |
| Sezione urbana | E Foglio 7                                  | Particella  | 897      | Subalterno      | 11 |
| Natura         | C6 - STALLE, SCUDERIE, RIMESSE, AUTORIMESSE | Consistenza |          | 14 metri quadri |    |
| Indirizzo      | VIA SASSI                                   |             |          | N. civico       | -  |
| Piano          | T   |             |          |                 |    |
| Immobile n. 13 |   |             |          |                 |    |
| Comune         | F269 - MOGLIANO VENETO (TV)                 |             |          |                 |    |
| Catasto        | FABBRICATI                                  |             |          |                 |    |
| Sezione urbana | E Foglio 7                                  | Particella  | 897      | Subalterno      | 12 |
| Natura         | C6 - STALLE, SCUDERIE, RIMESSE, AUTORIMESSE | Consistenza |          | 14 metri quadri |    |
| Indirizzo      | VIA SASSI                                   |             |          | N. civico       | -  |
| Piano          | T   |             |          |                 |    |

**Ispezione telematica**

n. T 259164 del 23/06/2015

Inizio ispezione 23/06/2015 16:56:41

Richiedente DLCVTR

Tassa versata € 3,60

**Nota di iscrizione**

Registro generale n. 170

Registro particolare n. 17

Presentazione n. 28 del 05/01/2015

**Immobile n. 14**

Comune F269 - MOGLIANO VENETO (TV)  
 Catasto FABBRICATI  
 Sezione urbana E Foglio 7 Particella 897 Subalterno 13  
 Natura C6 - STALLE, SCUDERIE, RIMESSE, AUTORIMESSE Consistenza 14 metri quadri  
 Indirizzo VIA SASSI N. civico -  
 Piano T

**Immobile n. 15**

Comune F269 - MOGLIANO VENETO (TV)  
 Catasto FABBRICATI  
 Sezione urbana E Foglio 7 Particella 897 Subalterno 14  
 Natura C6 - STALLE, SCUDERIE, RIMESSE, AUTORIMESSE Consistenza 14 metri quadri  
 Indirizzo VIA SASSI N. civico -  
 Piano T

**Immobile n. 16**

Comune F269 - MOGLIANO VENETO (TV)  
 Catasto FABBRICATI  
 Sezione urbana E Foglio 7 Particella 897 Subalterno 15  
 Natura C6 - STALLE, SCUDERIE, RIMESSE, AUTORIMESSE Consistenza 14 metri quadri  
 Indirizzo VIA SASSI N. civico -  
 Piano T

**Immobile n. 17**

Comune F269 - MOGLIANO VENETO (TV)  
 Catasto FABBRICATI  
 Sezione urbana E Foglio 7 Particella 897 Subalterno 16  
 Natura C6 - STALLE, SCUDERIE, RIMESSE, AUTORIMESSE Consistenza 14 metri quadri  
 Indirizzo VIA SASSI N. civico -  
 Piano T

**Immobile n. 18**

Comune F269 - MOGLIANO VENETO (TV)  
 Catasto FABBRICATI  
 Sezione urbana E Foglio 7 Particella 897 Subalterno 17  
 Natura C6 - STALLE, SCUDERIE, RIMESSE, AUTORIMESSE Consistenza 14 metri quadri  
 Indirizzo VIA SASSI N. civico -  
 Piano T

**Immobile n. 19**

Comune F269 - MOGLIANO VENETO (TV)  
 Catasto FABBRICATI  
 Sezione urbana E Foglio 7 Particella 897 Subalterno 18  
 Natura C6 - STALLE, SCUDERIE, RIMESSE, AUTORIMESSE Consistenza 14 metri quadri

**Ispezione telematica**

n. T 259164 del 23/06/2015

Inizio ispezione 23/06/2015 16:56:41

Richiedente DLCVTR

Tassa versata € 3,60

**Nota di iscrizione**

Registro generale n. 170

Registro particolare n. 17

Presentazione n. 28 del 05/01/2015

|                |  |             |          |            |                 |
|----------------|--|-------------|----------|------------|-----------------|
| Indirizzo      | VIA SASSI                                      |             |          | N. civico  | -               |
| Piano          | T  |             |          |            |                 |
| Immobile n.    | 20   |             |          |            |                 |
| Comune         | F269 - MOGLIANO VENETO (TV)                    |             |          |            |                 |
| Catasto        | FABBRICATI                                     |             |          |            |                 |
| Sezione urbana | E Foglio 7                                     | Particella  | 897      | Subalterno | 19              |
| Natura         | C6 - STALLE, SCUDERIE,<br>RIMESSE, AUTORIMESSE | Consistenza |          |            | 14 metri quadri |
| Indirizzo      | VIA SASSI                                      |             |          | N. civico  | -               |
| Piano          | T  |             |          |            |                 |
| Immobile n.    | 21   |             |          |            |                 |
| Comune         | F269 - MOGLIANO VENETO (TV)                    |             |          |            |                 |
| Catasto        | FABBRICATI                                     |             |          |            |                 |
| Sezione urbana | E Foglio 7                                     | Particella  | 897      | Subalterno | 20              |
| Natura         | C6 - STALLE, SCUDERIE,<br>RIMESSE, AUTORIMESSE | Consistenza |          |            | 16 metri quadri |
| Indirizzo      | VIA SASSI                                      |             |          | N. civico  | -               |
| Piano          | T  |             |          |            |                 |
| Immobile n.    | 22   |             |          |            |                 |
| Comune         | F269 - MOGLIANO VENETO (TV)                    |             |          |            |                 |
| Catasto        | FABBRICATI                                     |             |          |            |                 |
| Sezione urbana | E Foglio 7                                     | Particella  | 897      | Subalterno | 21              |
| Natura         | A2 - ABITAZIONE DI TIPO<br>CIVILE              | Consistenza | 4,5 vani |            |                 |
| Indirizzo      | VIA SASSI                                      |             |          | N. civico  | -               |
| Piano          | T  |             |          |            |                 |
| Immobile n.    | 23   |             |          |            |                 |
| Comune         | F269 - MOGLIANO VENETO (TV)                    |             |          |            |                 |
| Catasto        | FABBRICATI                                     |             |          |            |                 |
| Sezione urbana | E Foglio 7                                     | Particella  | 897      | Subalterno | 22              |
| Natura         | A2 - ABITAZIONE DI TIPO<br>CIVILE              | Consistenza | 5 vani   |            |                 |
| Indirizzo      | VIA SASSI                                      |             |          | N. civico  | -               |
| Piano          | T  |             |          |            |                 |
| Immobile n.    | 24   |             |          |            |                 |
| Comune         | F269 - MOGLIANO VENETO (TV)                    |             |          |            |                 |
| Catasto        | FABBRICATI                                     |             |          |            |                 |
| Sezione urbana | E Foglio 7                                     | Particella  | 897      | Subalterno | 23              |
| Natura         | A2 - ABITAZIONE DI TIPO<br>CIVILE              | Consistenza | 4 vani   |            |                 |
| Indirizzo      | VIA SASSI                                      |             |          | N. civico  | -               |
| Piano          | 1  |             |          |            |                 |
| Immobile n.    | 25   |             |          |            |                 |
| Comune         | F269 - MOGLIANO VENETO (TV)                    |             |          |            |                 |
| Catasto        | FABBRICATI                                     |             |          |            |                 |
| Sezione urbana | E Foglio 7                                     | Particella  | 897      | Subalterno | 24              |



**Ispezione telematica**

n. T 259164 del 23/06/2015

Inizio ispezione 23/06/2015 16:56:41

Richiedente DLCVTR

Tassa versata € 3,60

**Nota di iscrizione**

Registro generale n. 170

Registro particolare n. 17

Presentazione n. 28 del 05/01/2015

|                |                                |             |          |            |    |
|----------------|--------------------------------|-------------|----------|------------|----|
| Natura         | A2 - ABITAZIONE DI TIPO CIVILE | Consistenza | 4,5 vani | N. civico  | -  |
| Indirizzo      | VIA SASSI                      |             |          |            |    |
| Piano          | T-1                            |             |          |            |    |
| Immobile n. 26 |                                |             |          |            |    |
| Comune         | F269 - MOGLIANO VENETO (TV)    |             |          |            |    |
| Catasto        | FABBRICATI                     |             |          |            |    |
| Sezione urbana | E Foglio 7                     | Particella  | 897      | Subalterno | 25 |
| Natura         | A2 - ABITAZIONE DI TIPO CIVILE | Consistenza | 4,5 vani |            |    |
| Indirizzo      | VIA SASSI                      |             |          | N. civico  | -  |
| Piano          | T-1                            |             |          |            |    |
| Immobile n. 27 |                                |             |          |            |    |
| Comune         | F269 - MOGLIANO VENETO (TV)    |             |          |            |    |
| Catasto        | FABBRICATI                     |             |          |            |    |
| Sezione urbana | E Foglio 7                     | Particella  | 897      | Subalterno | 26 |
| Natura         | A2 - ABITAZIONE DI TIPO CIVILE | Consistenza | 4 vani   |            |    |
| Indirizzo      | VIA SASSI                      |             |          | N. civico  | -  |
| Piano          | 1                              |             |          |            |    |
| Immobile n. 28 |                                |             |          |            |    |
| Comune         | F269 - MOGLIANO VENETO (TV)    |             |          |            |    |
| Catasto        | FABBRICATI                     |             |          |            |    |
| Sezione urbana | E Foglio 7                     | Particella  | 897      | Subalterno | 27 |
| Natura         | A2 - ABITAZIONE DI TIPO CIVILE | Consistenza | 4 vani   |            |    |
| Indirizzo      | VIA SASSI                      |             |          | N. civico  | -  |
| Piano          | 2                              |             |          |            |    |
| Immobile n. 29 |                                |             |          |            |    |
| Comune         | F269 - MOGLIANO VENETO (TV)    |             |          |            |    |
| Catasto        | FABBRICATI                     |             |          |            |    |
| Sezione urbana | E Foglio 7                     | Particella  | 897      | Subalterno | 28 |
| Natura         | A2 - ABITAZIONE DI TIPO CIVILE | Consistenza | 4,5 vani |            |    |
| Indirizzo      | VIA SASSI                      |             |          | N. civico  | -  |
| Piano          | T-2                            |             |          |            |    |
| Immobile n. 30 |                                |             |          |            |    |
| Comune         | F269 - MOGLIANO VENETO (TV)    |             |          |            |    |
| Catasto        | FABBRICATI                     |             |          |            |    |
| Sezione urbana | E Foglio 7                     | Particella  | 897      | Subalterno | 29 |
| Natura         | A2 - ABITAZIONE DI TIPO CIVILE | Consistenza | 4,5 vani |            |    |
| Indirizzo      | VIA SASSI                      |             |          | N. civico  | -  |
| Piano          | T2                             |             |          |            |    |
| Immobile n. 31 |                                |             |          |            |    |
| Comune         | F269 - MOGLIANO VENETO (TV)    |             |          |            |    |

**Ispezione telematica**

n. T 259164 del 23/06/2015

Inizio ispezione 23/06/2015 16:56:41

Richiedente DLCVTR

Tassa versata € 3,60

**Nota di iscrizione**

Registro generale n. 170

Registro particolare n. 17

Presentazione n. 28 del 05/01/2015

|                |   |             |        |                 |    |
|----------------|---|-------------|--------|-----------------|----|
| Catasto        | FABBRICATI                                  |             |        |                 |    |
| Sezione urbana | E Foglio 7                                  | Particella  | 897    | Subalterno      | 30 |
| Natura         | A2 - ABITAZIONE DI TIPO CIVILE              | Consistenza | 4 vani |                 |    |
| Indirizzo      | VIA SASSI                                   |             |        | N. civico       | -  |
| Piano          | 2   |             |        |                 |    |
| Immobile n.    | 32  |             |        |                 |    |
| Comune         | F269 - MOGLIANO VENETO (TV)                 |             |        |                 |    |
| Catasto        | FABBRICATI                                  |             |        |                 |    |
| Sezione urbana | E Foglio 7                                  | Particella  | 897    | Subalterno      | 31 |
| Natura         | C6 - STALLE, SCUDERIE, RIMESSE, AUTORIMESSE | Consistenza |        | 16 metri quadri |    |
| Indirizzo      | VIA SASSI                                   |             |        | N. civico       | -  |
| Piano          | T   |             |        |                 |    |
| Immobile n.    | 33  |             |        |                 |    |
| Comune         | F269 - MOGLIANO VENETO (TV)                 |             |        |                 |    |
| Catasto        | FABBRICATI                                  |             |        |                 |    |
| Sezione urbana | E Foglio 7                                  | Particella  | 897    | Subalterno      | 32 |
| Natura         | C6 - STALLE, SCUDERIE, RIMESSE, AUTORIMESSE | Consistenza |        | 14 metri quadri |    |
| Indirizzo      | VIA SASSI                                   |             |        | N. civico       | -  |
| Piano          | T   |             |        |                 |    |
| Immobile n.    | 34  |             |        |                 |    |
| Comune         | F269 - MOGLIANO VENETO (TV)                 |             |        |                 |    |
| Catasto        | FABBRICATI                                  |             |        |                 |    |
| Sezione urbana | E Foglio 7                                  | Particella  | 897    | Subalterno      | 33 |
| Natura         | C6 - STALLE, SCUDERIE, RIMESSE, AUTORIMESSE | Consistenza |        | 14 metri quadri |    |
| Indirizzo      | VIA SASSI                                   |             |        | N. civico       | -  |
| Piano          | T   |             |        |                 |    |
| Immobile n.    | 35  |             |        |                 |    |
| Comune         | F269 - MOGLIANO VENETO (TV)                 |             |        |                 |    |
| Catasto        | FABBRICATI                                  |             |        |                 |    |
| Sezione urbana | E Foglio 7                                  | Particella  | 897    | Subalterno      | 34 |
| Natura         | C6 - STALLE, SCUDERIE, RIMESSE, AUTORIMESSE | Consistenza |        | 14 metri quadri |    |
| Indirizzo      | VIA SASSI                                   |             |        | N. civico       | -  |
| Piano          | T   |             |        |                 |    |
| Immobile n.    | 36  |             |        |                 |    |
| Comune         | F269 - MOGLIANO VENETO (TV)                 |             |        |                 |    |
| Catasto        | FABBRICATI                                  |             |        |                 |    |
| Sezione urbana | E Foglio 7                                  | Particella  | 897    | Subalterno      | 35 |
| Natura         | C6 - STALLE, SCUDERIE, RIMESSE, AUTORIMESSE | Consistenza |        | 14 metri quadri |    |
| Indirizzo      | VIA SASSI                                   |             |        | N. civico       | -  |
| Piano          | T   |             |        |                 |    |

**Ispezione telematica**

n. T 259164 del 23/06/2015

Inizio ispezione 23/06/2015 16:56:41

Richiedente DLCVTR

Tassa versata € 3,60

**Nota di iscrizione**

Registro generale n. 170

Registro particolare n. 17

Presentazione n. 28 del 05/01/2015

**Immobile n. 37**

Comune F269 - MOGLIANO VENETO (TV)  
 Catasto FABBRICATI  
 Sezione urbana E Foglio 7 Particella 897 Subalterno 36  
 Natura C6 - STALLE, SCUDERIE, Consistenza 14 metri quadri  
 RIMESSE, AUTORIMESSE  
 Indirizzo VIA SASSI N. civico -  
 Piano T

**Immobile n. 38**

Comune F269 - MOGLIANO VENETO (TV)  
 Catasto FABBRICATI  
 Sezione urbana E Foglio 7 Particella 897 Subalterno 37  
 Natura C6 - STALLE, SCUDERIE, Consistenza 14 metri quadri  
 RIMESSE, AUTORIMESSE  
 Indirizzo VIA SASSI N. civico -  
 Piano T

**Immobile n. 39**

Comune F269 - MOGLIANO VENETO (TV)  
 Catasto FABBRICATI  
 Sezione urbana E Foglio 7 Particella 897 Subalterno 38  
 Natura C6 - STALLE, SCUDERIE, Consistenza 14 metri quadri  
 RIMESSE, AUTORIMESSE  
 Indirizzo VIA SASSI N. civico -  
 Piano T

**Immobile n. 40**

Comune F269 - MOGLIANO VENETO (TV)  
 Catasto FABBRICATI  
 Sezione urbana E Foglio 7 Particella 897 Subalterno 39  
 Natura C6 - STALLE, SCUDERIE, Consistenza 14 metri quadri  
 RIMESSE, AUTORIMESSE  
 Indirizzo VIA SASSI N. civico -  
 Piano T

**Immobile n. 41**

Comune F269 - MOGLIANO VENETO (TV)  
 Catasto FABBRICATI  
 Sezione urbana E Foglio 7 Particella 897 Subalterno 40  
 Natura C6 - STALLE, SCUDERIE, Consistenza 14 metri quadri  
 RIMESSE, AUTORIMESSE  
 Indirizzo VIA SASSI N. civico -  
 Piano T

**Immobile n. 42**

Comune F269 - MOGLIANO VENETO (TV)  
 Catasto FABBRICATI  
 Sezione urbana E Foglio 7 Particella 899 Subalterno 21  
 Natura A2 - ABITAZIONE DI TIPO Consistenza 4,5 vani  
 CIVILE

**Ispezione telematica**

n. T 259164 del 23/06/2015

Inizio ispezione 23/06/2015 16:56:41

Richiedente DLCVTR

Tassa versata € 3,60

**Nota di iscrizione**

Registro generale n. 170

Registro particolare n. 17

Presentazione n. 28 del 05/01/2015

|                |                                |             |          |            |             |
|----------------|--------------------------------|-------------|----------|------------|-------------|
| Indirizzo      | VIA SASSI                      |             |          |            | N. civico - |
| Piano          | T                              |             |          |            |             |
| Immobile n.    | 43                             |             |          |            |             |
| Comune         | F269 - MOGLIANO VENETO (TV)    |             |          |            |             |
| Catasto        | FABBRICATI                     |             |          |            |             |
| Sezione urbana | E Foglio 7                     | Particella  | 899      | Subalterno | 22          |
| Natura         | A2 - ABITAZIONE DI TIPO CIVILE | Consistenza | 5 vani   |            |             |
| Indirizzo      | VIA SASSI                      |             |          |            | N. civico - |
| Piano          | T                              |             |          |            |             |
| Immobile n.    | 44                             |             |          |            |             |
| Comune         | F269 - MOGLIANO VENETO (TV)    |             |          |            |             |
| Catasto        | FABBRICATI                     |             |          |            |             |
| Sezione urbana | E Foglio 7                     | Particella  | 899      | Subalterno | 23          |
| Natura         | A2 - ABITAZIONE DI TIPO CIVILE | Consistenza | 4 vani   |            |             |
| Indirizzo      | VIA SASSI                      |             |          |            | N. civico - |
| Piano          | 1                              |             |          |            |             |
| Immobile n.    | 45                             |             |          |            |             |
| Comune         | F269 - MOGLIANO VENETO (TV)    |             |          |            |             |
| Catasto        | FABBRICATI                     |             |          |            |             |
| Sezione urbana | E Foglio 7                     | Particella  | 899      | Subalterno | 24          |
| Natura         | A2 - ABITAZIONE DI TIPO CIVILE | Consistenza | 4,5 vani |            |             |
| Indirizzo      | VIA SASSI                      |             |          |            | N. civico - |
| Piano          | T-1                            |             |          |            |             |
| Immobile n.    | 46                             |             |          |            |             |
| Comune         | F269 - MOGLIANO VENETO (TV)    |             |          |            |             |
| Catasto        | FABBRICATI                     |             |          |            |             |
| Sezione urbana | E Foglio 7                     | Particella  | 899      | Subalterno | 25          |
| Natura         | A2 - ABITAZIONE DI TIPO CIVILE | Consistenza | 4,5 vani |            |             |
| Indirizzo      | VIA SASSI                      |             |          |            | N. civico - |
| Piano          | T-1                            |             |          |            |             |
| Immobile n.    | 47                             |             |          |            |             |
| Comune         | F269 - MOGLIANO VENETO (TV)    |             |          |            |             |
| Catasto        | FABBRICATI                     |             |          |            |             |
| Sezione urbana | E Foglio 7                     | Particella  | 899      | Subalterno | 26          |
| Natura         | A2 - ABITAZIONE DI TIPO CIVILE | Consistenza | 4 vani   |            |             |
| Indirizzo      | VIA SASSI                      |             |          |            | N. civico - |
| Piano          | 1                              |             |          |            |             |
| Immobile n.    | 48                             |             |          |            |             |
| Comune         | F269 - MOGLIANO VENETO (TV)    |             |          |            |             |
| Catasto        | FABBRICATI                     |             |          |            |             |
| Sezione urbana | E Foglio 7                     | Particella  | 899      | Subalterno | 27          |

**Ispezione telematica**

n. T 259164 del 23/06/2015

Inizio ispezione 23/06/2015 16:56:41

Richiedente DLCVTR

Tassa versata € 3,60

**Nota di iscrizione**

Registro generale n. 170

Registro particolare n. 17

Presentazione n. 28 del 05/01/2015

|                |   |             |          |                 |    |
|----------------|---|-------------|----------|-----------------|----|
| Natura         | A2 - ABITAZIONE DI TIPO CIVILE              | Consistenza | 4 vani   | N. civico       | -  |
| Indirizzo      | VIA SASSI                                   |             |          |                 |    |
| Piano          | 2   |             |          |                 |    |
| Immobile n.    | 49  |             |          |                 |    |
| Comune         | F269 - MOGLIANO VENETO (TV)                 |             |          |                 |    |
| Catasto        | FABBRICATI                                  |             |          |                 |    |
| Sezione urbana | E Foglio 7                                  | Particella  | 899      | Subalterno      | 28 |
| Natura         | A2 - ABITAZIONE DI TIPO CIVILE              | Consistenza | 4,5 vani |                 |    |
| Indirizzo      | VIA SASSI                                   |             |          | N. civico       | -  |
| Piano          | T-2   |             |          |                 |    |
| Immobile n.    | 50  |             |          |                 |    |
| Comune         | F269 - MOGLIANO VENETO (TV)                 |             |          |                 |    |
| Catasto        | FABBRICATI                                  |             |          |                 |    |
| Sezione urbana | E Foglio 7                                  | Particella  | 899      | Subalterno      | 29 |
| Natura         | A2 - ABITAZIONE DI TIPO CIVILE              | Consistenza | 4,5 vani |                 |    |
| Indirizzo      | VIA SASSI                                   |             |          | N. civico       | -  |
| Piano          | T-2   |             |          |                 |    |
| Immobile n.    | 51  |             |          |                 |    |
| Comune         | F269 - MOGLIANO VENETO (TV)                 |             |          |                 |    |
| Catasto        | FABBRICATI                                  |             |          |                 |    |
| Sezione urbana | E Foglio 7                                  | Particella  | 899      | Subalterno      | 30 |
| Natura         | A2 - ABITAZIONE DI TIPO CIVILE              | Consistenza | 4 vani   |                 |    |
| Indirizzo      | VIA SASSI                                   |             |          | N. civico       | -  |
| Piano          | 2   |             |          |                 |    |
| Immobile n.    | 52  |             |          |                 |    |
| Comune         | F269 - MOGLIANO VENETO (TV)                 |             |          |                 |    |
| Catasto        | FABBRICATI                                  |             |          |                 |    |
| Sezione urbana | E Foglio 7                                  | Particella  | 899      | Subalterno      | 31 |
| Natura         | C6 - STALLE, SCUDERIE, RIMESSE, AUTORIMESSE | Consistenza |          | 16 metri quadri |    |
| Indirizzo      | VIA SASSI                                   |             |          | N. civico       | -  |
| Piano          | T   |             |          |                 |    |
| Immobile n.    | 53  |             |          |                 |    |
| Comune         | F269 - MOGLIANO VENETO (TV)                 |             |          |                 |    |
| Catasto        | FABBRICATI                                  |             |          |                 |    |
| Sezione urbana | E Foglio 7                                  | Particella  | 899      | Subalterno      | 32 |
| Natura         | C6 - STALLE, SCUDERIE, RIMESSE, AUTORIMESSE | Consistenza |          | 14 metri quadri |    |
| Indirizzo      | VIA SASSI                                   |             |          | N. civico       | -  |
| Piano          | T   |             |          |                 |    |
| Immobile n.    | 54  |             |          |                 |    |
| Comune         | F269 - MOGLIANO VENETO (TV)                 |             |          |                 |    |

**Ispezione telematica**

n. T 259164 del 23/06/2015

Inizio ispezione 23/06/2015 16:56:41

Richiedente DLCVTR

Tassa versata € 3,60

**Nota di iscrizione**

Registro generale n. 170

Registro particolare n. 17

Presentazione n. 28 del 05/01/2015

|                |  |             |     |                 |
|----------------|--|-------------|-----|-----------------|
| Catasto        | FABBRICATI                                     |             |     |                 |
| Sezione urbana | E Foglio 7                                     | Particella  | 899 | Subalterno 33   |
| Natura         | C6 - STALLE, SCUDERIE,<br>RIMESSE, AUTORIMESSE | Consistenza |     | 14 metri quadri |
| Indirizzo      | VIA SASSI                                      |             |     | N. civico -     |
| Piano          | T  |             |     |                 |
| Immobile n.    | 55   |             |     |                 |
| Comune         | F269 - MOGLIANO VENETO (TV)                    |             |     |                 |
| Catasto        | FABBRICATI                                     |             |     |                 |
| Sezione urbana | E Foglio 7                                     | Particella  | 899 | Subalterno 34   |
| Natura         | C6 - STALLE, SCUDERIE,<br>RIMESSE, AUTORIMESSE | Consistenza |     | 14 metri quadri |
| Indirizzo      | VIA SASSI                                      |             |     | N. civico -     |
| Piano          | T  |             |     |                 |
| Immobile n.    | 56   |             |     |                 |
| Comune         | F269 - MOGLIANO VENETO (TV)                    |             |     |                 |
| Catasto        | FABBRICATI                                     |             |     |                 |
| Sezione urbana | E Foglio 7                                     | Particella  | 899 | Subalterno 35   |
| Natura         | C6 - STALLE, SCUDERIE,<br>RIMESSE, AUTORIMESSE | Consistenza |     | 14 metri quadri |
| Indirizzo      | VIA SASSI                                      |             |     | N. civico -     |
| Piano          | T  |             |     |                 |
| Immobile n.    | 57   |             |     |                 |
| Comune         | F269 - MOGLIANO VENETO (TV)                    |             |     |                 |
| Catasto        | FABBRICATI                                     |             |     |                 |
| Sezione urbana | E Foglio 7                                     | Particella  | 899 | Subalterno 36   |
| Natura         | C6 - STALLE, SCUDERIE,<br>RIMESSE, AUTORIMESSE | Consistenza |     | 14 metri quadri |
| Indirizzo      | VIA SASSI                                      |             |     | N. civico -     |
| Piano          | T  |             |     |                 |
| Immobile n.    | 58   |             |     |                 |
| Comune         | F269 - MOGLIANO VENETO (TV)                    |             |     |                 |
| Catasto        | FABBRICATI                                     |             |     |                 |
| Sezione urbana | E Foglio 7                                     | Particella  | 899 | Subalterno 37   |
| Natura         | C6 - STALLE, SCUDERIE,<br>RIMESSE, AUTORIMESSE | Consistenza |     | 14 metri quadri |
| Indirizzo      | VIA SASSI                                      |             |     | N. civico -     |
| Piano          | T  |             |     |                 |
| Immobile n.    | 59   |             |     |                 |
| Comune         | F269 - MOGLIANO VENETO (TV)                    |             |     |                 |
| Catasto        | FABBRICATI                                     |             |     |                 |
| Sezione urbana | E Foglio 7                                     | Particella  | 899 | Subalterno 38   |
| Natura         | C6 - STALLE, SCUDERIE,<br>RIMESSE, AUTORIMESSE | Consistenza |     | 14 metri quadri |
| Indirizzo      | VIA SASSI                                      |             |     | N. civico -     |
| Piano          | T  |             |     |                 |

**Ispezione telematica**

n. T 259164 del 23/06/2015

Inizio ispezione 23/06/2015 16:56:41

Richiedente DLCVTR

Tassa versata € 3,60

**Nota di iscrizione**

Registro generale n. 170

Registro particolare n. 17

Presentazione n. 28 del 05/01/2015

**Immobile n. 60**

Comune F269 - MOGLIANO VENETO (TV)  
 Catasto FABBRICATI  
 Sezione urbana E Foglio 7 Particella 899 Subalterno 39  
 Natura C6 - STALLE, SCUDERIE, RIMESSE, AUTORIMESSE Consistenza 14 metri quadri  
 Indirizzo VIA SASSI  
 Piano T N. civico -

**Immobile n. 61**

Comune F269 - MOGLIANO VENETO (TV)  
 Catasto FABBRICATI  
 Sezione urbana E Foglio 7 Particella 899 Subalterno 40  
 Natura C6 - STALLE, SCUDERIE, RIMESSE, AUTORIMESSE Consistenza 14 metri quadri  
 Indirizzo VIA SASSI  
 Piano T N. civico -

**Immobile n. 62**

Comune G875 - PONZANO VENETO (TV)  
 Catasto FABBRICATI  
 Sezione urbana A Foglio 11 Particella 673 Subalterno 1  
 Natura EU - ENTE URBANO Consistenza -  
 Indirizzo VIA TALPONERA  
 Piano T N. civico -

**Immobile n. 63**

Comune G875 - PONZANO VENETO (TV)  
 Catasto FABBRICATI  
 Sezione urbana A Foglio 11 Particella 673 Subalterno 2  
 Natura A4 - ABITAZIONE DI TIPO POPOLARE Consistenza 12,5 vani  
 Indirizzo VIA TALPONERA  
 Piano T-1 N. civico -

**Immobile n. 64**

Comune G875 - PONZANO VENETO (TV)  
 Catasto TERRENI  
 Foglio 11 Particella 673 Subalterno -  
 Natura EU - ENTE URBANO Consistenza 9 are 99 centiare

**Immobile n. 65**

Comune G944 - POVEGLIANO (TV)  
 Catasto FABBRICATI  
 Sezione urbana B Foglio 1 Particella 1237 Subalterno -  
 Natura D7 - FABBRICATI COSTRUITI PER ESIGENZE INDUSTRIALI Consistenza -  
 Indirizzo VICOLO MADONETTA  
 Piano T N. civico -

**Immobile n. 66**

Comune L407 - TREVISO (TV)  
 Catasto FABBRICATI

**Ispezione telematica**

n. T 259164 del 23/06/2015

Inizio ispezione 23/06/2015 16:56:41

Richiedente DLCVTR

Tassa versata € 3,60

**Nota di iscrizione**

Registro generale n. 170

Registro particolare n. 17

Presentazione n. 28 del 05/01/2015

|                |   |            |             |                   |                 |             |
|----------------|---|------------|-------------|-------------------|-----------------|-------------|
| Sezione urbana | G   | Foglio 3   | Particella  | 1153              | Subalterno      | 5           |
| Natura         | A2 - ABITAZIONE DI TIPO CIVILE              |            | Consistenza | 3 vani            |                 |             |
| Indirizzo      | VIA SANT'ANGELO                             |            |             |                   |                 | N. civico - |
| Piano          | T-1   |            |             |                   |                 |             |
| Immobile n. 67 |   |            |             |                   |                 |             |
| Comune         | L407 - TREVISO (TV)                         |            |             |                   |                 |             |
| Catasto        | FABBRICATI                                  |            |             |                   |                 |             |
| Sezione urbana | G   | Foglio 3   | Particella  | 1153              | Subalterno      | 30          |
| Natura         | C6 - STALLE, SCUDERIE, RIMESSE, AUTORIMESSE |            | Consistenza |                   | 16 metri quadri |             |
| Indirizzo      | VIA SANT'ANGELO                             |            |             |                   |                 | N. civico - |
| Piano          | T   |            |             |                   |                 |             |
| Immobile n. 68 |   |            |             |                   |                 |             |
| Comune         | L407 - TREVISO (TV)                         |            |             |                   |                 |             |
| Catasto        | FABBRICATI                                  |            |             |                   |                 |             |
| Sezione urbana | G   | Foglio 3   | Particella  | 1153              | Subalterno      | 33          |
| Natura         | C6 - STALLE, SCUDERIE, RIMESSE, AUTORIMESSE |            | Consistenza |                   | 16 metri quadri |             |
| Indirizzo      | VIA SANT'ANGELO                             |            |             |                   |                 | N. civico - |
| Piano          | T   |            |             |                   |                 |             |
| Immobile n. 69 |   |            |             |                   |                 |             |
| Comune         | L700 - VAZZOLA (TV)                         |            |             |                   |                 |             |
| Catasto        | FABBRICATI                                  |            |             |                   |                 |             |
| Sezione urbana | B   | Foglio 5   | Particella  | 1310              | Subalterno      | -           |
| Natura         | EU - ENTE URBANO                            |            | Consistenza | -                 |                 |             |
| Indirizzo      | VIA MASOTTI                                 |            |             |                   |                 | N. civico - |
| Piano          | T   |            |             |                   |                 |             |
| Immobile n. 70 |   |            |             |                   |                 |             |
| Comune         | L700 - VAZZOLA (TV)                         |            |             |                   |                 |             |
| Catasto        | FABBRICATI                                  |            |             |                   |                 |             |
| Sezione urbana | B   | Foglio 5   | Particella  | 1311              | Subalterno      | -           |
| Natura         | EU - ENTE URBANO                            |            | Consistenza | -                 |                 |             |
| Indirizzo      | VIA MASOTTI                                 |            |             |                   |                 | N. civico - |
| Piano          | T   |            |             |                   |                 |             |
| Immobile n. 71 |   |            |             |                   |                 |             |
| Comune         | C689 - CIMADOLMO (TV)                       |            |             |                   |                 |             |
| Catasto        | TERRENI                                     |            |             |                   |                 |             |
| Foglio         | 8   | Particella | 796         | Subalterno        | -               |             |
| Natura         | T - TERRENO                                 |            | Consistenza | 7 are 77 centiare |                 |             |
| Immobile n. 72 |   |            |             |                   |                 |             |
| Comune         | C689 - CIMADOLMO (TV)                       |            |             |                   |                 |             |
| Catasto        | TERRENI                                     |            |             |                   |                 |             |
| Foglio         | 8   | Particella | 1660        | Subalterno        | -               |             |
| Natura         | T - TERRENO                                 |            | Consistenza | 8 are             |                 |             |



**Ispezione telematica**

n. T 259164 del 23/06/2015

Inizio ispezione 23/06/2015 16:56:41

Richiedente DLCVTR

Tassa versata € 3,60

**Nota di iscrizione**

Registro generale n. 170

Registro particolare n. 17

Presentazione n. 28 del 05/01/2015

|                       |                                  |      |             |                   |  |
|-----------------------|----------------------------------|------|-------------|-------------------|--|
| <i>Immobile n. 73</i> |                                  |      |             |                   |  |
| Comune                | D854 - GAIARINE (TV)             |      |             |                   |  |
| Catasto               | TERRENI                          |      |             |                   |  |
| Foglio                | 24 Particella                    | 1069 | Subalterno  | -                 |  |
| Natura                | T - TERRENO                      |      | Consistenza | 1 are 63 centiare |  |
| <i>Immobile n. 74</i> |                                  |      |             |                   |  |
| Comune                | D854 - GAIARINE (TV)             |      |             |                   |  |
| Catasto               | TERRENI                          |      |             |                   |  |
| Foglio                | 24 Particella                    | 1077 | Subalterno  | -                 |  |
| Natura                | T - TERRENO                      |      | Consistenza | 7 are 48 centiare |  |
| <i>Immobile n. 75</i> |                                  |      |             |                   |  |
| Comune                | D854 - GAIARINE (TV)             |      |             |                   |  |
| Catasto               | TERRENI                          |      |             |                   |  |
| Foglio                | 24 Particella                    | 1086 | Subalterno  | -                 |  |
| Natura                | T - TERRENO                      |      | Consistenza | 9 are 84 centiare |  |
| <i>Immobile n. 76</i> |                                  |      |             |                   |  |
| Comune                | E021 - GIAVERA DEL MONTELLO (TV) |      |             |                   |  |
| Catasto               | TERRENI                          |      |             |                   |  |
| Foglio                | 15 Particella                    | 13   | Subalterno  | -                 |  |
| Natura                | T - TERRENO                      |      | Consistenza | 9 are 89 centiare |  |
| <i>Immobile n. 77</i> |                                  |      |             |                   |  |
| Comune                | E021 - GIAVERA DEL MONTELLO (TV) |      |             |                   |  |
| Catasto               | TERRENI                          |      |             |                   |  |
| Foglio                | 15 Particella                    | 172  | Subalterno  | -                 |  |
| Natura                | T - TERRENO                      |      | Consistenza | 24 centiare       |  |
| <i>Immobile n. 78</i> |                                  |      |             |                   |  |
| Comune                | E021 - GIAVERA DEL MONTELLO (TV) |      |             |                   |  |
| Catasto               | TERRENI                          |      |             |                   |  |
| Foglio                | 15 Particella                    | 287  | Subalterno  | -                 |  |
| Natura                | T - TERRENO                      |      | Consistenza | 23 are 7 centiare |  |
| <i>Immobile n. 79</i> |                                  |      |             |                   |  |
| Comune                | E021 - GIAVERA DEL MONTELLO (TV) |      |             |                   |  |
| Catasto               | TERRENI                          |      |             |                   |  |
| Foglio                | 15 Particella                    | 290  | Subalterno  | -                 |  |
| Natura                | T - TERRENO                      |      | Consistenza | 9 are 22 centiare |  |
| <i>Immobile n. 80</i> |                                  |      |             |                   |  |
| Comune                | E021 - GIAVERA DEL MONTELLO (TV) |      |             |                   |  |
| Catasto               | TERRENI                          |      |             |                   |  |
| Foglio                | 15 Particella                    | 302  | Subalterno  | -                 |  |
| Natura                | T - TERRENO                      |      | Consistenza | 1 are 10 centiare |  |
| <i>Immobile n. 81</i> |                                  |      |             |                   |  |
| Comune                | E021 - GIAVERA DEL MONTELLO (TV) |      |             |                   |  |
| Catasto               | TERRENI                          |      |             |                   |  |
| Foglio                | 15 Particella                    | 313  | Subalterno  | -                 |  |
| Natura                | T - TERRENO                      |      | Consistenza | 11 centiare       |  |

**Ispezione telematica**

n. T 259164 del 23/06/2015

Inizio ispezione 23/06/2015 16:56:41

Richiedente DLCVTR

Tassa versata € 3,60

**Nota di iscrizione**

Registro generale n. 170

Registro particolare n. 17

Presentazione n. 28 del 05/01/2015

|                       |                                  |      |             |                    |  |
|-----------------------|----------------------------------|------|-------------|--------------------|--|
| <b>Immobile n. 82</b> |                                  |      |             |                    |  |
| Comune                | E021 - GIAVERA DEL MONTELLO (TV) |      |             |                    |  |
| Catasto               | TERRENI                          |      |             |                    |  |
| Foglio                | 15 Particella                    | 486  | Subalterno  | -                  |  |
| Natura                | T - TERRENO                      |      | Consistenza | 4 centiare         |  |
| <b>Immobile n. 83</b> |                                  |      |             |                    |  |
| Comune                | E021 - GIAVERA DEL MONTELLO (TV) |      |             |                    |  |
| Catasto               | TERRENI                          |      |             |                    |  |
| Foglio                | 15 Particella                    | 489  | Subalterno  | -                  |  |
| Natura                | T - TERRENO                      |      | Consistenza | 3 are 65 centiare  |  |
| <b>Immobile n. 84</b> |                                  |      |             |                    |  |
| Comune                | E021 - GIAVERA DEL MONTELLO (TV) |      |             |                    |  |
| Catasto               | TERRENI                          |      |             |                    |  |
| Foglio                | 15 Particella                    | 490  | Subalterno  | -                  |  |
| Natura                | T - TERRENO                      |      | Consistenza | 46 are 4 centiare  |  |
| <b>Immobile n. 85</b> |                                  |      |             |                    |  |
| Comune                | E021 - GIAVERA DEL MONTELLO (TV) |      |             |                    |  |
| Catasto               | TERRENI                          |      |             |                    |  |
| Foglio                | 15 Particella                    | 502  | Subalterno  | -                  |  |
| Natura                | T - TERRENO                      |      | Consistenza | 16 are 83 centiare |  |
| <b>Immobile n. 86</b> |                                  |      |             |                    |  |
| Comune                | E021 - GIAVERA DEL MONTELLO (TV) |      |             |                    |  |
| Catasto               | TERRENI                          |      |             |                    |  |
| Foglio                | 15 Particella                    | 504  | Subalterno  | -                  |  |
| Natura                | T - TERRENO                      |      | Consistenza | 11 are 80 centiare |  |
| <b>Immobile n. 87</b> |                                  |      |             |                    |  |
| Comune                | F269 - MOGLIANO VENETO (TV)      |      |             |                    |  |
| Catasto               | TERRENI                          |      |             |                    |  |
| Foglio                | 44 Particella                    | 809  | Subalterno  | -                  |  |
| Natura                | T - TERRENO                      |      | Consistenza | 81 centiare        |  |
| <b>Immobile n. 88</b> |                                  |      |             |                    |  |
| Comune                | F269 - MOGLIANO VENETO (TV)      |      |             |                    |  |
| Catasto               | TERRENI                          |      |             |                    |  |
| Foglio                | 44 Particella                    | 875  | Subalterno  | -                  |  |
| Natura                | T - TERRENO                      |      | Consistenza | 2 are 65 centiare  |  |
| <b>Immobile n. 89</b> |                                  |      |             |                    |  |
| Comune                | F269 - MOGLIANO VENETO (TV)      |      |             |                    |  |
| Catasto               | TERRENI                          |      |             |                    |  |
| Foglio                | 44 Particella                    | 936  | Subalterno  | -                  |  |
| Natura                | T - TERRENO                      |      | Consistenza | 20 are 34 centiare |  |
| <b>Immobile n. 90</b> |                                  |      |             |                    |  |
| Comune                | G229 - PAESE (TV)                |      |             |                    |  |
| Catasto               | TERRENI                          |      |             |                    |  |
| Foglio                | 28 Particella                    | 1527 | Subalterno  | -                  |  |
| Natura                | T - TERRENO                      |      | Consistenza | 16 are 11 centiare |  |

**Ispezione telematica**

n. T 259164 del 23/06/2015

Inizio ispezione 23/06/2015 16:56:41

Richiedente DLCVTR

Tassa versata € 3,60

**Nota di iscrizione**

Registro generale n. 170

Registro particolare n. 17

Presentazione n. 28 del 05/01/2015

|                       |                            |      |             |                    |  |
|-----------------------|----------------------------|------|-------------|--------------------|--|
| <b>Immobile n. 91</b> |                            |      |             |                    |  |
| Comune                | G229 - PAESE (TV)          |      |             |                    |  |
| Catasto               | TERRENI                    |      |             |                    |  |
| Foglio                | 28 Particella              | 1529 | Subalterno  | -                  |  |
| Natura                | T - TERRENO                |      | Consistenza | 13 are 35 centiare |  |
| <b>Immobile n. 92</b> |                            |      |             |                    |  |
| Comune                | G229 - PAESE (TV)          |      |             |                    |  |
| Catasto               | TERRENI                    |      |             |                    |  |
| Foglio                | 28 Particella              | 1531 | Subalterno  | -                  |  |
| Natura                | T - TERRENO                |      | Consistenza | 9 are 9 centiare   |  |
| <b>Immobile n. 93</b> |                            |      |             |                    |  |
| Comune                | G875 - PONZANO VENETO (TV) |      |             |                    |  |
| Catasto               | TERRENI                    |      |             |                    |  |
| Foglio                | 11 Particella              | 89   | Subalterno  | -                  |  |
| Natura                | T - TERRENO                |      | Consistenza | 22 are             |  |
| <b>Immobile n. 94</b> |                            |      |             |                    |  |
| Comune                | G875 - PONZANO VENETO (TV) |      |             |                    |  |
| Catasto               | TERRENI                    |      |             |                    |  |
| Foglio                | 13 Particella              | 24   | Subalterno  | -                  |  |
| Natura                | T - TERRENO                |      | Consistenza | 79 are             |  |
| Lotto                 | AA                         |      |             |                    |  |
| <b>Immobile n. 95</b> |                            |      |             |                    |  |
| Comune                | G875 - PONZANO VENETO (TV) |      |             |                    |  |
| Catasto               | TERRENI                    |      |             |                    |  |
| Foglio                | 13 Particella              | 24   | Subalterno  | -                  |  |
| Natura                | T - TERRENO                |      | Consistenza | 52 are 70 centiare |  |
| Lotto                 | AB                         |      |             |                    |  |
| <b>Immobile n. 96</b> |                            |      |             |                    |  |
| Comune                | G875 - PONZANO VENETO (TV) |      |             |                    |  |
| Catasto               | TERRENI                    |      |             |                    |  |
| Foglio                | 13 Particella              | 25   | Subalterno  | -                  |  |
| Natura                | T - TERRENO                |      | Consistenza | 38 are 40 centiare |  |
| <b>Immobile n. 97</b> |                            |      |             |                    |  |
| Comune                | G875 - PONZANO VENETO (TV) |      |             |                    |  |
| Catasto               | TERRENI                    |      |             |                    |  |
| Foglio                | 13 Particella              | 26   | Subalterno  | -                  |  |
| Natura                | T - TERRENO                |      | Consistenza | 80 are 69 centiare |  |
| <b>Immobile n. 98</b> |                            |      |             |                    |  |
| Comune                | G875 - PONZANO VENETO (TV) |      |             |                    |  |
| Catasto               | TERRENI                    |      |             |                    |  |
| Foglio                | 13 Particella              | 165  | Subalterno  | -                  |  |
| Natura                | T - TERRENO                |      | Consistenza | 29 are 56 centiare |  |
| <b>Immobile n. 99</b> |                            |      |             |                    |  |
| Comune                | G875 - PONZANO VENETO (TV) |      |             |                    |  |
| Catasto               | TERRENI                    |      |             |                    |  |

**Ispezione telematica**

n. T 259164 del 23/06/2015

Inizio ispezione 23/06/2015 16:56:41

Richiedente DLCVTR

Tassa versata € 3,60

**Nota di iscrizione**

Registro generale n. 170

Registro particolare n. 17

Presentazione n. 28 del 05/01/2015

|             |                            |            |      |             |                    |
|-------------|----------------------------|------------|------|-------------|--------------------|
| Foglio      | 13                         | Particella | 166  | Subalterno  | -                  |
| Natura      | T - TERRENO                |            |      | Consistenza | 29 are 57 centiare |
| Immobile n. | 100                        |            |      |             |                    |
| Comune      | G875 - PONZANO VENETO (TV) |            |      |             |                    |
| Catasto     | TERRENI                    |            |      |             |                    |
| Foglio      | 13                         | Particella | 167  | Subalterno  | -                  |
| Natura      | T - TERRENO                |            |      | Consistenza | 29 are 57 centiare |
| Immobile n. | 101                        |            |      |             |                    |
| Comune      | G875 - PONZANO VENETO (TV) |            |      |             |                    |
| Catasto     | TERRENI                    |            |      |             |                    |
| Foglio      | 13                         | Particella | 168  | Subalterno  | -                  |
| Natura      | T - TERRENO                |            |      | Consistenza | 29 are 57 centiare |
| Immobile n. | 102                        |            |      |             |                    |
| Comune      | G875 - PONZANO VENETO (TV) |            |      |             |                    |
| Catasto     | TERRENI                    |            |      |             |                    |
| Foglio      | 13                         | Particella | 442  | Subalterno  | -                  |
| Natura      | T - TERRENO                |            |      | Consistenza | 21 centiare        |
| Immobile n. | 103                        |            |      |             |                    |
| Comune      | G875 - PONZANO VENETO (TV) |            |      |             |                    |
| Catasto     | TERRENI                    |            |      |             |                    |
| Foglio      | 13                         | Particella | 443  | Subalterno  | -                  |
| Natura      | T - TERRENO                |            |      | Consistenza | 1 are 29 centiare  |
| Immobile n. | 104                        |            |      |             |                    |
| Comune      | G944 - POVEGLIANO (TV)     |            |      |             |                    |
| Catasto     | TERRENI                    |            |      |             |                    |
| Foglio      | 7                          | Particella | 1086 | Subalterno  | -                  |
| Natura      | T - TERRENO                |            |      | Consistenza | 15 are 58 centiare |
| Immobile n. | 105                        |            |      |             |                    |
| Comune      | G944 - POVEGLIANO (TV)     |            |      |             |                    |
| Catasto     | TERRENI                    |            |      |             |                    |
| Foglio      | 7                          | Particella | 1220 | Subalterno  | -                  |
| Natura      | T - TERRENO                |            |      | Consistenza | 21 are 30 centiare |
| Immobile n. | 106                        |            |      |             |                    |
| Comune      | G944 - POVEGLIANO (TV)     |            |      |             |                    |
| Catasto     | TERRENI                    |            |      |             |                    |
| Foglio      | 7                          | Particella | 1225 | Subalterno  | -                  |
| Natura      | T - TERRENO                |            |      | Consistenza | 76 are 66 centiare |
| Immobile n. | 107                        |            |      |             |                    |
| Comune      | G944 - POVEGLIANO (TV)     |            |      |             |                    |
| Catasto     | TERRENI                    |            |      |             |                    |
| Foglio      | 7                          | Particella | 1226 | Subalterno  | -                  |
| Natura      | T - TERRENO                |            |      | Consistenza | 31 are 13 centiare |
| Immobile n. | 108                        |            |      |             |                    |
| Comune      | G944 - POVEGLIANO (TV)     |            |      |             |                    |
| Catasto     | TERRENI                    |            |      |             |                    |

**Ispezione telematica**

n. T 259164 del 23/06/2015

Inizio ispezione 23/06/2015 16:56:41

Richiedente DLCVTR

Tassa versata € 3,60

**Nota di iscrizione**

Registro generale n. 170

Registro particolare n. 17

Presentazione n. 28 del 05/01/2015

|             |                                  |            |      |             |                    |
|-------------|----------------------------------|------------|------|-------------|--------------------|
| Foglio      | 7                                | Particella | 1228 | Subalterno  | -                  |
| Natura      | T - TERRENO                      |            |      | Consistenza | 6 are 2 centiare   |
| Immobile n. | 109                              |            |      |             |                    |
| Comune      | G944 - POVEGLIANO (TV)           |            |      |             |                    |
| Catasto     | TERRENI                          |            |      |             |                    |
| Foglio      | 7                                | Particella | 1238 | Subalterno  | -                  |
| Natura      | T - TERRENO                      |            |      | Consistenza | 89 are 29 centiare |
| Immobile n. | 110                              |            |      |             |                    |
| Comune      | G944 - POVEGLIANO (TV)           |            |      |             |                    |
| Catasto     | TERRENI                          |            |      |             |                    |
| Foglio      | 7                                | Particella | 1244 | Subalterno  | -                  |
| Natura      | T - TERRENO                      |            |      | Consistenza | 5 are 47 centiare  |
| Immobile n. | 111                              |            |      |             |                    |
| Comune      | H523 - RONCADE (TV)              |            |      |             |                    |
| Catasto     | TERRENI                          |            |      |             |                    |
| Foglio      | 18                               | Particella | 1252 | Subalterno  | -                  |
| Natura      | T - TERRENO                      |            |      | Consistenza | 7 are 52 centiare  |
| Immobile n. | 112                              |            |      |             |                    |
| Comune      | H523 - RONCADE (TV)              |            |      |             |                    |
| Catasto     | TERRENI                          |            |      |             |                    |
| Foglio      | 18                               | Particella | 1256 | Subalterno  | -                  |
| Natura      | T - TERRENO                      |            |      | Consistenza | 5 are 79 centiare  |
| Immobile n. | 113                              |            |      |             |                    |
| Comune      | L407 - TREVISO (TV)              |            |      |             |                    |
| Catasto     | TERRENI                          |            |      |             |                    |
| Foglio      | 47                               | Particella | 1267 | Subalterno  | -                  |
| Natura      | T - TERRENO                      |            |      | Consistenza | 35 are 60 centiare |
| Immobile n. | 114                              |            |      |             |                    |
| Comune      | L407 - TREVISO (TV)              |            |      |             |                    |
| Catasto     | TERRENI                          |            |      |             |                    |
| Foglio      | 47                               | Particella | 1358 | Subalterno  | -                  |
| Natura      | T - TERRENO                      |            |      | Consistenza | 21 are 1 centiare  |
| Immobile n. | 115                              |            |      |             |                    |
| Comune      | L700 - VAZZOLA (TV)              |            |      |             |                    |
| Catasto     | TERRENI                          |            |      |             |                    |
| Foglio      | 17                               | Particella | 1308 | Subalterno  | -                  |
| Natura      | T - TERRENO                      |            |      | Consistenza | 64 are 99 centiare |
| Immobile n. | 116                              |            |      |             |                    |
| Comune      | L700 - VAZZOLA (TV)              |            |      |             |                    |
| Catasto     | TERRENI                          |            |      |             |                    |
| Foglio      | 17                               | Particella | 1313 | Subalterno  | -                  |
| Natura      | T - TERRENO                      |            |      | Consistenza | 29 centiare        |
| Immobile n. | 117                              |            |      |             |                    |
| Comune      | E021 - GIAVERA DEL MONTELLO (TV) |            |      |             |                    |
| Catasto     | FABBRICATI                       |            |      |             |                    |

---

**Ispezione telematica**

n. T 259164 del 23/06/2015

Inizio ispezione 23/06/2015 16:56:41

Richiedente DLCVTR

Tassa versata € 3,60

---

**Nota di iscrizione**

Registro generale n. 170

Registro particolare n. 17

Presentazione n. 28 del 05/01/2015

|                |                      |        |   |             |     |            |   |
|----------------|----------------------|--------|---|-------------|-----|------------|---|
| Sezione urbana | C                    | Foglio | 6 | Particella  | 422 | Subalterno | 1 |
| Sezione urbana | C                    | Foglio | 6 | Particella  | 422 | Subalterno | 2 |
| Natura         | D1 - OPIFICI         |        |   | Consistenza | -   |            |   |
| Indirizzo      | VIALE DELL'INDUSTRIA |        |   |             |     | N. civico  | - |
| Piano          | T                    |        |   |             |     |            |   |

---

**Sezione C - Soggetti**

**A favore**

Soggetto n. 1 In qualità di -

Denominazione o ragione sociale CENTROMARCA BANCA CREDITO COOPERATIVO SOCIETA'  
COOPERATIVA

Sede PREGANZIOL (TV)

Codice fiscale 00176640266

Domicilio ipotecario eletto TREVISO VIALE F.LLI  
CAIROLI 15

Relativamente all'unità negoziale n. 1 Per il diritto di PROPRIETA'  
Per la quota di 1/1

**Contro**

Soggetto n. 1 In qualità di -

Denominazione o ragione sociale EDILKI S.R.L. IN LIQUIDAZIONE

Sede PONZANO VENETO (TV)

Codice fiscale 03164870267

Relativamente all'unità negoziale n. 1 Per il diritto di PROPRIETA'  
Per la quota di 1/1

---

**Sezione D - Ulteriori informazioni**

Descrizione della condizione risolutiva cui è sottoposta l'ipoteca e/o dei titoli di credito allegati (ovvero altri prospetti che si ritiene utile pubblicare)

LA PRESENTE ISCRIZIONE COLPISCE I MAPPALI INDICATI NELLA NOTA, NONCHE' I BENI ERETTI E/O ERIGENDI SUGLI STESSI E VIENE ISCRITTA IN FORZA DEL DECRETO INGIUNTIVO N. 6169/2014 REP. N. 7605/2014 AVENTE R.G. 12679/2014 EMESSE DAL TRIBUNALE DI TREVISO E VIENE ISCRITTA PER L'IMPORTO DI EURO 350.000,00 CHE E' INFERIORE ALL'IMPORTO INGIUNTO PARI AD EURO 359.720,89. CENTROMARCA BANCA CREDITO COOPERATIVO SOCIETA' COOPERATIVA ELEGGE DOMICILIO PRESSO L'AVV. GIANNI SOLINAS IN TREVISO VIALE F.LLI CAIROLI 15

**Ispezione telematica**

n. T 266394 del 23/06/2015  
Inizio ispezione 23/06/2015 17:10:31  
Richiedente DLCVTR Tassa versata € 3,60

---

Nota di iscrizione  
Registro generale n. 30862  
Registro particolare n. 4477 Presentazione n. 94 del 15/10/2012

**Sezione A - Generalità**

*Dati relativi al titolo*

Descrizione ATTO GIUDIZIARIO  
Data 17/02/2011 Numero di repertorio 386/2011  
Pubblico ufficiale TRIBUNALE Codice fiscale 80027950262  
Sede TREVISO (TV)

*Dati relativi all'ipoteca o al privilegio*

Specie dell'ipoteca o del privilegio IPOTECA GIUDIZIALE  
Derivante da 0281 DECRETO INGIUNTIVO  
Capitale € 992.546,92 Tasso interesse annuo - Tasso interesse semestrale -  
Interessi - Spese - Totale € 250.000,00

*Altri dati*

Sono presenti nella sezione D parti libere relative a sezione A

Richiedente

Indirizzo

*Dati riepilogativi*

Unità negoziali 1 Soggetti a favore 2 Soggetti contro 1

**Sezione B - Immobili**

Unità negoziale n. 1

Immobile n. 1

Comune C689 - CIMADOLMO (TV)  
Catasto FABBRICATI  
Sezione urbana B Foglio 1 Particella 1702 Subalterno -  
Natura A3 - ABITAZIONE DI TIPO ECONOMICO Consistenza 7 vani  
Indirizzo VIA ROMA N. civico 28  
Piano T12

Immobile n. 2

Comune C689 - CIMADOLMO (TV)  
Catasto TERRENI  
Foglio 8 Particella 796 Subalterno -  
Natura T - TERRENO Consistenza 7 are 77 centiare

**Ispezione telematica**

n. T 266394 del 23/06/2015

Inizio ispezione 23/06/2015 17:10:31

Richiedente DLCVTR

Tassa versata € 3,60

**Nota di iscrizione**

Registro generale n. 30862

Registro particolare n. 4477

Presentazione n. 94 del 15/10/2012

|                       |                                  |            |      |             |                    |              |
|-----------------------|----------------------------------|------------|------|-------------|--------------------|--------------|
| <b>Immobile n. 3</b>  |                                  |            |      |             |                    |              |
| Comune                | C689 - CIMADOLMO (TV)            |            |      |             |                    |              |
| Catasto               | TERRENI                          |            |      |             |                    |              |
| Foglio                | 8                                | Particella | 1660 | Subalterno  | -                  |              |
| Natura                | T - TERRENO                      |            |      | Consistenza | 8 are              |              |
| <b>Immobile n. 4</b>  |                                  |            |      |             |                    |              |
| Comune                | D854 - GAIARINE (TV)             |            |      |             |                    |              |
| Catasto               | TERRENI                          |            |      |             |                    |              |
| Foglio                | 24                               | Particella | 1069 | Subalterno  | -                  |              |
| Natura                | T - TERRENO                      |            |      | Consistenza | 1 are 63 centiare  |              |
| <b>Immobile n. 5</b>  |                                  |            |      |             |                    |              |
| Comune                | D854 - GAIARINE (TV)             |            |      |             |                    |              |
| Catasto               | TERRENI                          |            |      |             |                    |              |
| Foglio                | 24                               | Particella | 1077 | Subalterno  | -                  |              |
| Natura                | T - TERRENO                      |            |      | Consistenza | 7 are 48 centiare  |              |
| <b>Immobile n. 6</b>  |                                  |            |      |             |                    |              |
| Comune                | D854 - GAIARINE (TV)             |            |      |             |                    |              |
| Catasto               | TERRENI                          |            |      |             |                    |              |
| Foglio                | 24                               | Particella | 1086 | Subalterno  | -                  |              |
| Natura                | T - TERRENO                      |            |      | Consistenza | 9 are 84 centiare  |              |
| <b>Immobile n. 7</b>  |                                  |            |      |             |                    |              |
| Comune                | E021 - GIAVERA DEL MONTELLO (TV) |            |      |             |                    |              |
| Catasto               | FABBRICATI                       |            |      |             |                    |              |
| Sezione urbana        | C                                | Foglio     | 6    | Particella  | 422                | Subalterno 1 |
| Sezione urbana        | C                                | Foglio     | 6    | Particella  | 422                | Subalterno 2 |
| Natura                | D1 - OPIFICI                     |            |      | Consistenza | -                  |              |
| Indirizzo             | VIALE DELL'INDUSTRIA             |            |      |             |                    | N. civico -  |
| Piano                 | T                                |            |      |             |                    |              |
| <b>Immobile n. 8</b>  |                                  |            |      |             |                    |              |
| Comune                | E021 - GIAVERA DEL MONTELLO (TV) |            |      |             |                    |              |
| Catasto               | TERRENI                          |            |      |             |                    |              |
| Foglio                | 15                               | Particella | 486  | Subalterno  | -                  |              |
| Natura                | T - TERRENO                      |            |      | Consistenza | 4 centiare         |              |
| <b>Immobile n. 9</b>  |                                  |            |      |             |                    |              |
| Comune                | E021 - GIAVERA DEL MONTELLO (TV) |            |      |             |                    |              |
| Catasto               | TERRENI                          |            |      |             |                    |              |
| Foglio                | 15                               | Particella | 489  | Subalterno  | -                  |              |
| Natura                | T - TERRENO                      |            |      | Consistenza | 3 are 65 centiare  |              |
| <b>Immobile n. 10</b> |                                  |            |      |             |                    |              |
| Comune                | E021 - GIAVERA DEL MONTELLO (TV) |            |      |             |                    |              |
| Catasto               | TERRENI                          |            |      |             |                    |              |
| Foglio                | 15                               | Particella | 502  | Subalterno  | -                  |              |
| Natura                | T - TERRENO                      |            |      | Consistenza | 16 are 83 centiare |              |
| <b>Immobile n. 11</b> |                                  |            |      |             |                    |              |
| Comune                | E021 - GIAVERA DEL MONTELLO (TV) |            |      |             |                    |              |



**Ispezione telematica**

n. T 266394 del 23/06/2015

Inizio ispezione 23/06/2015 17:10:31

Richiedente DLCVTR

Tassa versata € 3,60

**Nota di iscrizione**

Registro generale n. 30862

Registro particolare n. 4477

Presentazione n. 94 del 15/10/2012

|                |                                  |     |             |                    |               |
|----------------|----------------------------------|-----|-------------|--------------------|---------------|
| Catasto        | TERRENI                          |     |             |                    |               |
| Foglio         | 15 Particella                    | 504 | Subalterno  | -                  |               |
| Natura         | T - TERRENO                      |     | Consistenza | 11 are 80 centiare |               |
| Immobile n.    | 12                               |     |             |                    |               |
| Comune         | E021 - GIAVERA DEL MONTELLO (TV) |     |             |                    |               |
| Catasto        | TERRENI                          |     |             |                    |               |
| Foglio         | 15 Particella                    | 13  | Subalterno  | -                  |               |
| Natura         | T - TERRENO                      |     | Consistenza | 9 are 89 centiare  |               |
| Immobile n.    | 13                               |     |             |                    |               |
| Comune         | E021 - GIAVERA DEL MONTELLO (TV) |     |             |                    |               |
| Catasto        | TERRENI                          |     |             |                    |               |
| Foglio         | 15 Particella                    | 172 | Subalterno  | -                  |               |
| Natura         | T - TERRENO                      |     | Consistenza | 24 centiare        |               |
| Immobile n.    | 14                               |     |             |                    |               |
| Comune         | E021 - GIAVERA DEL MONTELLO (TV) |     |             |                    |               |
| Catasto        | TERRENI                          |     |             |                    |               |
| Foglio         | 15 Particella                    | 287 | Subalterno  | -                  |               |
| Natura         | T - TERRENO                      |     | Consistenza | 23 are 7 centiare  |               |
| Immobile n.    | 15                               |     |             |                    |               |
| Comune         | E021 - GIAVERA DEL MONTELLO (TV) |     |             |                    |               |
| Catasto        | TERRENI                          |     |             |                    |               |
| Foglio         | 15 Particella                    | 290 | Subalterno  | -                  |               |
| Natura         | T - TERRENO                      |     | Consistenza | 9 are 22 centiare  |               |
| Immobile n.    | 16                               |     |             |                    |               |
| Comune         | E021 - GIAVERA DEL MONTELLO (TV) |     |             |                    |               |
| Catasto        | TERRENI                          |     |             |                    |               |
| Foglio         | 15 Particella                    | 302 | Subalterno  | -                  |               |
| Natura         | T - TERRENO                      |     | Consistenza | 1 are 10 centiare  |               |
| Immobile n.    | 17                               |     |             |                    |               |
| Comune         | E021 - GIAVERA DEL MONTELLO (TV) |     |             |                    |               |
| Catasto        | TERRENI                          |     |             |                    |               |
| Foglio         | 15 Particella                    | 313 | Subalterno  | -                  |               |
| Natura         | T - TERRENO                      |     | Consistenza | 11 centiare        |               |
| Immobile n.    | 18                               |     |             |                    |               |
| Comune         | E021 - GIAVERA DEL MONTELLO (TV) |     |             |                    |               |
| Catasto        | TERRENI                          |     |             |                    |               |
| Foglio         | 15 Particella                    | 490 | Subalterno  | -                  |               |
| Natura         | T - TERRENO                      |     | Consistenza | 46 are 4 centiare  |               |
| Immobile n.    | 19                               |     |             |                    |               |
| Comune         | F269 - MOGLIANO VENETO (TV)      |     |             |                    |               |
| Catasto        | FABBRICATI                       |     |             |                    |               |
| Sezione urbana | E Foglio 7                       |     | Particella  | 899                | Subalterno 21 |
| Natura         | A2 - ABITAZIONE DI TIPO CIVILE   |     | Consistenza | 4,5 vani           |               |
| Indirizzo      | VIA SASSI                        |     |             |                    |               |
|                |                                  |     |             |                    | N. civico -   |

**Ispezione telematica**

n. T 266394 del 23/06/2015

Inizio ispezione 23/06/2015 17:10:31

Richiedente DLCVTR

Tassa versata € 3,60

**Nota di iscrizione**

Registro generale n. 30862

Registro particolare n. 4477

Presentazione n. 94 del 15/10/2012

|                |                                |          |             |          |               |
|----------------|--------------------------------|----------|-------------|----------|---------------|
| Piano          | T                              |          |             |          |               |
| Immobile n.    | 20                             |          |             |          |               |
| Comune         | F269 - MOGLIANO VENETO (TV)    |          |             |          |               |
| Catasto        | FABBRICATI                     |          |             |          |               |
| Sezione urbana | E                              | Foglio 7 | Particella  | 899      | Subalterno 22 |
| Natura         | A2 - ABITAZIONE DI TIPO CIVILE |          | Consistenza | 5 vani   |               |
| Indirizzo      | VIA SASSI                      |          |             |          | N. civico -   |
| Piano          | T                              |          |             |          |               |
| Immobile n.    | 21                             |          |             |          |               |
| Comune         | F269 - MOGLIANO VENETO (TV)    |          |             |          |               |
| Catasto        | FABBRICATI                     |          |             |          |               |
| Sezione urbana | E                              | Foglio 7 | Particella  | 899      | Subalterno 23 |
| Natura         | A2 - ABITAZIONE DI TIPO CIVILE |          | Consistenza | 4 vani   |               |
| Indirizzo      | VIA SASSI                      |          |             |          | N. civico -   |
| Piano          | 1                              |          |             |          |               |
| Immobile n.    | 22                             |          |             |          |               |
| Comune         | F269 - MOGLIANO VENETO (TV)    |          |             |          |               |
| Catasto        | FABBRICATI                     |          |             |          |               |
| Sezione urbana | E                              | Foglio 7 | Particella  | 899      | Subalterno 24 |
| Natura         | A2 - ABITAZIONE DI TIPO CIVILE |          | Consistenza | 4,5 vani |               |
| Indirizzo      | VIA SASSI                      |          |             |          | N. civico -   |
| Piano          | T-1                            |          |             |          |               |
| Immobile n.    | 23                             |          |             |          |               |
| Comune         | F269 - MOGLIANO VENETO (TV)    |          |             |          |               |
| Catasto        | FABBRICATI                     |          |             |          |               |
| Sezione urbana | E                              | Foglio 7 | Particella  | 899      | Subalterno 25 |
| Natura         | A2 - ABITAZIONE DI TIPO CIVILE |          | Consistenza | 4,5 vani |               |
| Indirizzo      | VIA SASSI                      |          |             |          | N. civico -   |
| Piano          | T-1                            |          |             |          |               |
| Immobile n.    | 24                             |          |             |          |               |
| Comune         | F269 - MOGLIANO VENETO (TV)    |          |             |          |               |
| Catasto        | FABBRICATI                     |          |             |          |               |
| Sezione urbana | E                              | Foglio 7 | Particella  | 899      | Subalterno 26 |
| Natura         | A2 - ABITAZIONE DI TIPO CIVILE |          | Consistenza | 4 vani   |               |
| Indirizzo      | VIA SASSI                      |          |             |          | N. civico -   |
| Piano          | 1                              |          |             |          |               |
| Immobile n.    | 25                             |          |             |          |               |
| Comune         | F269 - MOGLIANO VENETO (TV)    |          |             |          |               |
| Catasto        | FABBRICATI                     |          |             |          |               |
| Sezione urbana | E                              | Foglio 7 | Particella  | 899      | Subalterno 27 |
| Natura         | A2 - ABITAZIONE DI TIPO        |          |             |          |               |

**Ispezione telematica**

n. T 266394 del 23/06/2015

Inizio ispezione 23/06/2015 17:10:31

Richiedente DLCVTR

Tassa versata € 3,60

**Nota di iscrizione**

Registro generale n. 30862

Registro particolare n. 4477

Presentazione n. 94 del 15/10/2012

|                |  |             |          |                 |    |
|----------------|--|-------------|----------|-----------------|----|
| Indirizzo      | CIVILE   | Consistenza | 4 vani   | N. civico       | -  |
| Piano          | VIA SASSI                                      |             |          |                 |    |
|                | 2  |             |          |                 |    |
| Immobile n. 26 |  |             |          |                 |    |
| Comune         | F269 - MOGLIANO VENETO (TV)                    |             |          |                 |    |
| Catasto        | FABBRICATI                                     |             |          |                 |    |
| Sezione urbana | E Foglio 7                                     | Particella  | 899      | Subalterno      | 28 |
| Natura         | A2 - ABITAZIONE DI TIPO                        | Consistenza | 4,5 vani |                 |    |
|                | CIVILE   |             |          |                 |    |
| Indirizzo      | VIA SASSI                                      |             |          | N. civico       | -  |
| Piano          | T-2  |             |          |                 |    |
| Immobile n. 27 |  |             |          |                 |    |
| Comune         | F269 - MOGLIANO VENETO (TV)                    |             |          |                 |    |
| Catasto        | FABBRICATI                                     |             |          |                 |    |
| Sezione urbana | E Foglio 7                                     | Particella  | 899      | Subalterno      | 29 |
| Natura         | A2 - ABITAZIONE DI TIPO                        | Consistenza | 4,5 vani |                 |    |
|                | CIVILE   |             |          |                 |    |
| Indirizzo      | VIA SASSI                                      |             |          | N. civico       | -  |
| Piano          | T-2  |             |          |                 |    |
| Immobile n. 28 |  |             |          |                 |    |
| Comune         | F269 - MOGLIANO VENETO (TV)                    |             |          |                 |    |
| Catasto        | FABBRICATI                                     |             |          |                 |    |
| Sezione urbana | E Foglio 7                                     | Particella  | 899      | Subalterno      | 30 |
| Natura         | A2 - ABITAZIONE DI TIPO                        | Consistenza | 4 vani   |                 |    |
|                | CIVILE   |             |          |                 |    |
| Indirizzo      | VIA SASSI                                      |             |          | N. civico       | -  |
| Piano          | 2  |             |          |                 |    |
| Immobile n. 29 |  |             |          |                 |    |
| Comune         | F269 - MOGLIANO VENETO (TV)                    |             |          |                 |    |
| Catasto        | FABBRICATI                                     |             |          |                 |    |
| Sezione urbana | E Foglio 7                                     | Particella  | 899      | Subalterno      | 31 |
| Natura         | C6 - STALLE, SCUDERIE,<br>RIMESSE, AUTORIMESSE | Consistenza |          | 16 metri quadri |    |
| Indirizzo      | VIA SASSI                                      |             |          | N. civico       | -  |
| Piano          | T  |             |          |                 |    |
| Immobile n. 30 |  |             |          |                 |    |
| Comune         | F269 - MOGLIANO VENETO (TV)                    |             |          |                 |    |
| Catasto        | FABBRICATI                                     |             |          |                 |    |
| Sezione urbana | E Foglio 7                                     | Particella  | 899      | Subalterno      | 32 |
| Natura         | C6 - STALLE, SCUDERIE,<br>RIMESSE, AUTORIMESSE | Consistenza |          | 14 metri quadri |    |
| Indirizzo      | VIA SASSI                                      |             |          | N. civico       | -  |
| Piano          | T  |             |          |                 |    |
| Immobile n. 31 |  |             |          |                 |    |
| Comune         | F269 - MOGLIANO VENETO (TV)                    |             |          |                 |    |
| Catasto        | FABBRICATI                                     |             |          |                 |    |

**Ispezione telematica**

n. T 266394 del 23/06/2015

Inizio ispezione 23/06/2015 17:10:31

Richiedente DLCVTR

Tassa versata € 3,60

**Nota di iscrizione**

Registro generale n. 30862

Registro particolare n. 4477

Presentazione n. 94 del 15/10/2012

|                |  |          |             |     |                 |    |
|----------------|--|----------|-------------|-----|-----------------|----|
| Sezione urbana | E  | Foglio 7 | Particella  | 899 | Subalterno      | 33 |
| Natura         | C6 - STALLE, SCUDERIE,<br>RIMESSE, AUTORIMESSE |          | Consistenza |     | 14 metri quadri |    |
| Indirizzo      | VIA SASSI                                      |          |             |     | N. civico -     |    |
| Piano          | T  |          |             |     |                 |    |
| Immobile n.    | 32   |          |             |     |                 |    |
| Comune         | F269 - MOGLIANO VENETO (TV)                    |          |             |     |                 |    |
| Catasto        | FABBRICATI                                     |          |             |     |                 |    |
| Sezione urbana | E  | Foglio 7 | Particella  | 899 | Subalterno      | 34 |
| Natura         | C6 - STALLE, SCUDERIE,<br>RIMESSE, AUTORIMESSE |          | Consistenza |     | 14 metri quadri |    |
| Indirizzo      | VIA SASSI                                      |          |             |     | N. civico -     |    |
| Piano          | T  |          |             |     |                 |    |
| Immobile n.    | 33   |          |             |     |                 |    |
| Comune         | F269 - MOGLIANO VENETO (TV)                    |          |             |     |                 |    |
| Catasto        | FABBRICATI                                     |          |             |     |                 |    |
| Sezione urbana | E  | Foglio 7 | Particella  | 899 | Subalterno      | 35 |
| Natura         | C6 - STALLE, SCUDERIE,<br>RIMESSE, AUTORIMESSE |          | Consistenza |     | 14 metri quadri |    |
| Indirizzo      | VIA SASSI                                      |          |             |     | N. civico -     |    |
| Piano          | T  |          |             |     |                 |    |
| Immobile n.    | 34   |          |             |     |                 |    |
| Comune         | F269 - MOGLIANO VENETO (TV)                    |          |             |     |                 |    |
| Catasto        | FABBRICATI                                     |          |             |     |                 |    |
| Sezione urbana | E  | Foglio 7 | Particella  | 899 | Subalterno      | 36 |
| Natura         | C6 - STALLE, SCUDERIE,<br>RIMESSE, AUTORIMESSE |          | Consistenza |     | 14 metri quadri |    |
| Indirizzo      | VIA SASSI                                      |          |             |     | N. civico -     |    |
| Piano          | T  |          |             |     |                 |    |
| Immobile n.    | 35   |          |             |     |                 |    |
| Comune         | F269 - MOGLIANO VENETO (TV)                    |          |             |     |                 |    |
| Catasto        | FABBRICATI                                     |          |             |     |                 |    |
| Sezione urbana | E  | Foglio 7 | Particella  | 899 | Subalterno      | 37 |
| Natura         | C6 - STALLE, SCUDERIE,<br>RIMESSE, AUTORIMESSE |          | Consistenza |     | 14 metri quadri |    |
| Indirizzo      | VIA SASSI                                      |          |             |     | N. civico -     |    |
| Piano          | T  |          |             |     |                 |    |
| Immobile n.    | 36   |          |             |     |                 |    |
| Comune         | F269 - MOGLIANO VENETO (TV)                    |          |             |     |                 |    |
| Catasto        | FABBRICATI                                     |          |             |     |                 |    |
| Sezione urbana | E  | Foglio 7 | Particella  | 899 | Subalterno      | 38 |
| Natura         | C6 - STALLE, SCUDERIE,<br>RIMESSE, AUTORIMESSE |          | Consistenza |     | 14 metri quadri |    |
| Indirizzo      | VIA SASSI                                      |          |             |     | N. civico -     |    |
| Piano          | T  |          |             |     |                 |    |

**Ispezione telematica**

n. T 266394 del 23/06/2015

Inizio ispezione 23/06/2015 17:10:31

Richiedente DLCVTR

Tassa versata € 3,60

**Nota di iscrizione**

Registro generale n. 30862

Registro particolare n. 4477

Presentazione n. 94 del 15/10/2012

**Immobile n. 37**

Comune F269 - MOGLIANO VENETO (TV)  
 Catasto FABBRICATI  
 Sezione urbana E Foglio 7 Particella 899 Subalterno 39  
 Natura C6 - STALLE, SCUDERIE, Consistenza 14 metri quadri  
 RIMESSE, AUTORIMESSE  
 Indirizzo VIA SASSI N. civico -  
 Piano T

**Immobile n. 38**

Comune F269 - MOGLIANO VENETO (TV)  
 Catasto FABBRICATI  
 Sezione urbana E Foglio 7 Particella 899 Subalterno 40  
 Natura C6 - STALLE, SCUDERIE, Consistenza 14 metri quadri  
 RIMESSE, AUTORIMESSE  
 Indirizzo VIA SASSI N. civico -  
 Piano T

**Immobile n. 39**

Comune F269 - MOGLIANO VENETO (TV)  
 Catasto FABBRICATI  
 Sezione urbana E Foglio 7 Particella 897 Subalterno 1  
 Natura A2 - ABITAZIONE DI TIPO Consistenza 4,5 vani  
 CIVILE  
 Indirizzo VIA SASSI N. civico -  
 Piano T

**Immobile n. 40**

Comune F269 - MOGLIANO VENETO (TV)  
 Catasto FABBRICATI  
 Sezione urbana E Foglio 7 Particella 897 Subalterno 2  
 Natura A2 - ABITAZIONE DI TIPO Consistenza 5 vani  
 CIVILE  
 Indirizzo VIA SASSI N. civico -  
 Piano T

**Immobile n. 41**

Comune F269 - MOGLIANO VENETO (TV)  
 Catasto FABBRICATI  
 Sezione urbana E Foglio 7 Particella 897 Subalterno 3  
 Natura A2 - ABITAZIONE DI TIPO Consistenza 4 vani  
 CIVILE  
 Indirizzo VIA SASSI N. civico -  
 Piano 1

**Immobile n. 42**

Comune F269 - MOGLIANO VENETO (TV)  
 Catasto FABBRICATI  
 Sezione urbana E Foglio 7 Particella 897 Subalterno 4  
 Natura A2 - ABITAZIONE DI TIPO Consistenza 4,5 vani  
 CIVILE

**Ispezione telematica**

n. T 266394 del 23/06/2015

Inizio ispezione 23/06/2015 17:10:31

Richiedente DLCVTR

Tassa versata € 3,60

**Nota di iscrizione**

Registro generale n. 30862

Registro particolare n. 4477

Presentazione n. 94 del 15/10/2012

|                |                                |             |          |            |             |
|----------------|--------------------------------|-------------|----------|------------|-------------|
| Indirizzo      | VIA SASSI                      |             |          |            | N. civico - |
| Piano          | T-1                            |             |          |            |             |
| Immobile n.    | 43                             |             |          |            |             |
| Comune         | F269 - MOGLIANO VENETO (TV)    |             |          |            |             |
| Catasto        | FABBRICATI                     |             |          |            |             |
| Sezione urbana | E Foglio 7                     | Particella  | 897      | Subalterno | 5           |
| Natura         | A2 - ABITAZIONE DI TIPO CIVILE | Consistenza | 4,5 vani |            |             |
| Indirizzo      | VIA SASSI                      |             |          |            | N. civico - |
| Piano          | T-1                            |             |          |            |             |
| Immobile n.    | 44                             |             |          |            |             |
| Comune         | F269 - MOGLIANO VENETO (TV)    |             |          |            |             |
| Catasto        | FABBRICATI                     |             |          |            |             |
| Sezione urbana | E Foglio 7                     | Particella  | 897      | Subalterno | 6           |
| Natura         | A2 - ABITAZIONE DI TIPO CIVILE | Consistenza | 4 vani   |            |             |
| Indirizzo      | VIA SASSI                      |             |          |            | N. civico - |
| Piano          | 1                              |             |          |            |             |
| Immobile n.    | 45                             |             |          |            |             |
| Comune         | F269 - MOGLIANO VENETO (TV)    |             |          |            |             |
| Catasto        | FABBRICATI                     |             |          |            |             |
| Sezione urbana | E Foglio 7                     | Particella  | 897      | Subalterno | 7           |
| Natura         | A2 - ABITAZIONE DI TIPO CIVILE | Consistenza | 4 vani   |            |             |
| Indirizzo      | VIA SASSI                      |             |          |            | N. civico - |
| Piano          | 2                              |             |          |            |             |
| Immobile n.    | 46                             |             |          |            |             |
| Comune         | F269 - MOGLIANO VENETO (TV)    |             |          |            |             |
| Catasto        | FABBRICATI                     |             |          |            |             |
| Sezione urbana | E Foglio 7                     | Particella  | 897      | Subalterno | 8           |
| Natura         | A2 - ABITAZIONE DI TIPO CIVILE | Consistenza | 4,5 vani |            |             |
| Indirizzo      | VIA SASSI                      |             |          |            | N. civico - |
| Piano          | T-2                            |             |          |            |             |
| Immobile n.    | 47                             |             |          |            |             |
| Comune         | F269 - MOGLIANO VENETO (TV)    |             |          |            |             |
| Catasto        | FABBRICATI                     |             |          |            |             |
| Sezione urbana | E Foglio 7                     | Particella  | 897      | Subalterno | 9           |
| Natura         | A2 - ABITAZIONE DI TIPO CIVILE | Consistenza | 4,5 vani |            |             |
| Indirizzo      | VIA SASSI                      |             |          |            | N. civico - |
| Piano          | T-2                            |             |          |            |             |
| Immobile n.    | 48                             |             |          |            |             |
| Comune         | F269 - MOGLIANO VENETO (TV)    |             |          |            |             |
| Catasto        | FABBRICATI                     |             |          |            |             |
| Sezione urbana | E Foglio 7                     | Particella  | 897      | Subalterno | 10          |

**Ispezione telematica**

n. T 266394 del 23/06/2015

Inizio ispezione 23/06/2015 17:10:31

Richiedente DLCVTR

Tassa versata € 3,60

**Nota di iscrizione**

Registro generale n. 30862

Registro particolare n. 4477

Presentazione n. 94 del 15/10/2012

|                |   |             |        |                 |    |
|----------------|---|-------------|--------|-----------------|----|
| Natura         | A2 - ABITAZIONE DI TIPO CIVILE              | Consistenza | 4 vani | N. civico       | -  |
| Indirizzo      | VIA SASSI                                   |             |        |                 |    |
| Piano          | 2   |             |        |                 |    |
| Immobile n.    | 49  |             |        |                 |    |
| Comune         | F269 - MOGLIANO VENETO (TV)                 |             |        |                 |    |
| Catasto        | FABBRICATI                                  |             |        |                 |    |
| Sezione urbana | E Foglio 7                                  | Particella  | 897    | Subalterno      | 11 |
| Natura         | C6 - STALLE, SCUDERIE, RIMESSE, AUTORIMESSE | Consistenza |        | 14 metri quadri |    |
| Indirizzo      | VIA SASSI                                   |             |        | N. civico       | -  |
| Piano          | T   |             |        |                 |    |
| Immobile n.    | 50  |             |        |                 |    |
| Comune         | F269 - MOGLIANO VENETO (TV)                 |             |        |                 |    |
| Catasto        | FABBRICATI                                  |             |        |                 |    |
| Sezione urbana | E Foglio 7                                  | Particella  | 897    | Subalterno      | 12 |
| Natura         | C6 - STALLE, SCUDERIE, RIMESSE, AUTORIMESSE | Consistenza |        | 14 metri quadri |    |
| Indirizzo      | VIA SASSI                                   |             |        | N. civico       | -  |
| Piano          | T   |             |        |                 |    |
| Immobile n.    | 51  |             |        |                 |    |
| Comune         | F269 - MOGLIANO VENETO (TV)                 |             |        |                 |    |
| Catasto        | FABBRICATI                                  |             |        |                 |    |
| Sezione urbana | E Foglio 7                                  | Particella  | 897    | Subalterno      | 13 |
| Natura         | C6 - STALLE, SCUDERIE, RIMESSE, AUTORIMESSE | Consistenza |        | 14 metri quadri |    |
| Indirizzo      | VIA SASSI                                   |             |        | N. civico       | -  |
| Piano          | T   |             |        |                 |    |
| Immobile n.    | 52  |             |        |                 |    |
| Comune         | F269 - MOGLIANO VENETO (TV)                 |             |        |                 |    |
| Catasto        | FABBRICATI                                  |             |        |                 |    |
| Sezione urbana | E Foglio 7                                  | Particella  | 897    | Subalterno      | 14 |
| Natura         | C6 - STALLE, SCUDERIE, RIMESSE, AUTORIMESSE | Consistenza |        | 14 metri quadri |    |
| Indirizzo      | VIA SASSI                                   |             |        | N. civico       | -  |
| Piano          | T   |             |        |                 |    |
| Immobile n.    | 53  |             |        |                 |    |
| Comune         | F269 - MOGLIANO VENETO (TV)                 |             |        |                 |    |
| Catasto        | FABBRICATI                                  |             |        |                 |    |
| Sezione urbana | E Foglio 7                                  | Particella  | 897    | Subalterno      | 15 |
| Natura         | C6 - STALLE, SCUDERIE, RIMESSE, AUTORIMESSE | Consistenza |        | 14 metri quadri |    |
| Indirizzo      | VIA SASSI                                   |             |        | N. civico       | -  |
| Piano          | T   |             |        |                 |    |
| Immobile n.    | 54  |             |        |                 |    |
| Comune         | F269 - MOGLIANO VENETO (TV)                 |             |        |                 |    |

**Ispezione telematica**

n. T 266394 del 23/06/2015

Inizio ispezione 23/06/2015 17:10:31

Richiedente DLCVTR

Tassa versata € 3,60

**Nota di iscrizione**

Registro generale n. 30862

Registro particolare n. 4477

Presentazione n. 94 del 15/10/2012

|                       |  |             |          |                 |
|-----------------------|--|-------------|----------|-----------------|
| Catasto               | FABBRICATI                                     |             |          |                 |
| Sezione urbana        | E Foglio 7                                     | Particella  | 897      | Subalterno 16   |
| Natura                | C6 - STALLE, SCUDERIE,<br>RIMESSE, AUTORIMESSE | Consistenza |          | 14 metri quadri |
| Indirizzo             | VIA SASSI                                      |             |          | N. civico -     |
| Piano                 | T  |             |          |                 |
| <b>Immobile n. 55</b> |  |             |          |                 |
| Comune                | F269 - MOGLIANO VENETO (TV)                    |             |          |                 |
| Catasto               | FABBRICATI                                     |             |          |                 |
| Sezione urbana        | E Foglio 7                                     | Particella  | 897      | Subalterno 17   |
| Natura                | C6 - STALLE, SCUDERIE,<br>RIMESSE, AUTORIMESSE | Consistenza |          | 14 metri quadri |
| Indirizzo             | VIA SASSI                                      |             |          | N. civico -     |
| Piano                 | T  |             |          |                 |
| <b>Immobile n. 56</b> |  |             |          |                 |
| Comune                | F269 - MOGLIANO VENETO (TV)                    |             |          |                 |
| Catasto               | FABBRICATI                                     |             |          |                 |
| Sezione urbana        | E Foglio 7                                     | Particella  | 897      | Subalterno 18   |
| Natura                | C6 - STALLE, SCUDERIE,<br>RIMESSE, AUTORIMESSE | Consistenza |          | 14 metri quadri |
| Indirizzo             | VIA SASSI                                      |             |          | N. civico -     |
| Piano                 | T  |             |          |                 |
| <b>Immobile n. 57</b> |  |             |          |                 |
| Comune                | F269 - MOGLIANO VENETO (TV)                    |             |          |                 |
| Catasto               | FABBRICATI                                     |             |          |                 |
| Sezione urbana        | E Foglio 7                                     | Particella  | 897      | Subalterno 19   |
| Natura                | C6 - STALLE, SCUDERIE,<br>RIMESSE, AUTORIMESSE | Consistenza |          | 14 metri quadri |
| Indirizzo             | VIA SASSI                                      |             |          | N. civico -     |
| Piano                 | T  |             |          |                 |
| <b>Immobile n. 58</b> |  |             |          |                 |
| Comune                | F269 - MOGLIANO VENETO (TV)                    |             |          |                 |
| Catasto               | FABBRICATI                                     |             |          |                 |
| Sezione urbana        | E Foglio 7                                     | Particella  | 897      | Subalterno 20   |
| Natura                | C6 - STALLE, SCUDERIE,<br>RIMESSE, AUTORIMESSE | Consistenza |          | 16 metri quadri |
| Indirizzo             | VIA SASSI                                      |             |          | N. civico -     |
| Piano                 | T  |             |          |                 |
| <b>Immobile n. 59</b> |  |             |          |                 |
| Comune                | F269 - MOGLIANO VENETO (TV)                    |             |          |                 |
| Catasto               | FABBRICATI                                     |             |          |                 |
| Sezione urbana        | E Foglio 7                                     | Particella  | 897      | Subalterno 21   |
| Natura                | A2 - ABITAZIONE DI TIPO<br>CIVILE              | Consistenza | 4,5 vani |                 |
| Indirizzo             | VIA SASSI                                      |             |          | N. civico -     |
| Piano                 | T  |             |          |                 |



**Ispezione telematica**

n. T 266394 del 23/06/2015

Inizio ispezione 23/06/2015 17:10:31

Richiedente DLCVTR

Tassa versata € 3,60

**Nota di iscrizione**

Registro generale n. 30862

Registro particolare n. 4477

Presentazione n. 94 del 15/10/2012

**Immobile n. 60**

Comune F269 - MOGLIANO VENETO (TV)  
 Catasto FABBRICATI  
 Sezione urbana E Foglio 7 Particella 897 Subalterno 22  
 Natura A2 - ABITAZIONE DI TIPO Consistenza 5 vani  
 CIVILE  
 Indirizzo VIA SASSI N. civico -  
 Piano T

**Immobile n. 61**

Comune F269 - MOGLIANO VENETO (TV)  
 Catasto FABBRICATI  
 Sezione urbana E Foglio 7 Particella 897 Subalterno 23  
 Natura A2 - ABITAZIONE DI TIPO Consistenza 4 vani  
 CIVILE  
 Indirizzo VIA SASSI N. civico -  
 Piano 1

**Immobile n. 62**

Comune F269 - MOGLIANO VENETO (TV)  
 Catasto FABBRICATI  
 Sezione urbana E Foglio 7 Particella 897 Subalterno 24  
 Natura A2 - ABITAZIONE DI TIPO Consistenza 4,5 vani  
 CIVILE  
 Indirizzo VIA SASSI N. civico -  
 Piano T-1

**Immobile n. 63**

Comune F269 - MOGLIANO VENETO (TV)  
 Catasto FABBRICATI  
 Sezione urbana E Foglio 7 Particella 897 Subalterno 25  
 Natura A2 - ABITAZIONE DI TIPO Consistenza 4,5 vani  
 CIVILE  
 Indirizzo VIA SASSI N. civico -  
 Piano T-1

**Immobile n. 64**

Comune F269 - MOGLIANO VENETO (TV)  
 Catasto FABBRICATI  
 Sezione urbana E Foglio 7 Particella 897 Subalterno 26  
 Natura A2 - ABITAZIONE DI TIPO Consistenza 4 vani  
 CIVILE  
 Indirizzo VIA SASSI N. civico -  
 Piano 1

**Immobile n. 65**

Comune F269 - MOGLIANO VENETO (TV)  
 Catasto FABBRICATI  
 Sezione urbana E Foglio 7 Particella 897 Subalterno 27  
 Natura A2 - ABITAZIONE DI TIPO Consistenza 4 vani  
 CIVILE

**Ispezione telematica**

n. T 266394 del 23/06/2015

Inizio ispezione 23/06/2015 17:10:31

Richiedente DLCVTR

Tassa versata € 3,60

**Nota di iscrizione**

Registro generale n. 30862

Registro particolare n. 4477

Presentazione n. 94 del 15/10/2012

|                |   |             |                 |            |             |
|----------------|---|-------------|-----------------|------------|-------------|
| Indirizzo      | VIA SASSI                                   |             |                 |            | N. civico - |
| Piano          | 2   |             |                 |            |             |
| Immobile n.    | 66  |             |                 |            |             |
| Comune         | F269 - MOGLIANO VENETO (TV)                 |             |                 |            |             |
| Catasto        | FABBRICATI                                  |             |                 |            |             |
| Sezione urbana | E Foglio 7                                  | Particella  | 897             | Subalterno | 28          |
| Natura         | A2 - ABITAZIONE DI TIPO CIVILE              | Consistenza | 4,5 vani        |            |             |
| Indirizzo      | VIA SASSI                                   |             |                 |            | N. civico - |
| Piano          | T-2   |             |                 |            |             |
| Immobile n.    | 67  |             |                 |            |             |
| Comune         | F269 - MOGLIANO VENETO (TV)                 |             |                 |            |             |
| Catasto        | FABBRICATI                                  |             |                 |            |             |
| Sezione urbana | E Foglio 7                                  | Particella  | 897             | Subalterno | 29          |
| Natura         | A2 - ABITAZIONE DI TIPO CIVILE              | Consistenza | 4,5 vani        |            |             |
| Indirizzo      | VIA SASSI                                   |             |                 |            | N. civico - |
| Piano          | T-2   |             |                 |            |             |
| Immobile n.    | 68  |             |                 |            |             |
| Comune         | F269 - MOGLIANO VENETO (TV)                 |             |                 |            |             |
| Catasto        | FABBRICATI                                  |             |                 |            |             |
| Sezione urbana | E Foglio 7                                  | Particella  | 897             | Subalterno | 30          |
| Natura         | A2 - ABITAZIONE DI TIPO CIVILE              | Consistenza | 4 vani          |            |             |
| Indirizzo      | VIA SASSI                                   |             |                 |            | N. civico - |
| Piano          | 2   |             |                 |            |             |
| Immobile n.    | 69  |             |                 |            |             |
| Comune         | F269 - MOGLIANO VENETO (TV)                 |             |                 |            |             |
| Catasto        | FABBRICATI                                  |             |                 |            |             |
| Sezione urbana | E Foglio 7                                  | Particella  | 897             | Subalterno | 31          |
| Natura         | C6 - STALLE, SCUDERIE, RIMESSE, AUTORIMESSE | Consistenza | 16 metri quadri |            |             |
| Indirizzo      | VIA SASSI                                   |             |                 |            | N. civico - |
| Piano          | T   |             |                 |            |             |
| Immobile n.    | 70  |             |                 |            |             |
| Comune         | F269 - MOGLIANO VENETO (TV)                 |             |                 |            |             |
| Catasto        | FABBRICATI                                  |             |                 |            |             |
| Sezione urbana | E Foglio 7                                  | Particella  | 897             | Subalterno | 32          |
| Natura         | C6 - STALLE, SCUDERIE, RIMESSE, AUTORIMESSE | Consistenza | 14 metri quadri |            |             |
| Indirizzo      | VIA SASSI                                   |             |                 |            | N. civico - |
| Piano          | T   |             |                 |            |             |
| Immobile n.    | 71  |             |                 |            |             |
| Comune         | F269 - MOGLIANO VENETO (TV)                 |             |                 |            |             |
| Catasto        | FABBRICATI                                  |             |                 |            |             |
| Sezione urbana | E Foglio 7                                  | Particella  | 897             | Subalterno | 33          |

**Ispezione telematica**

n. T 266394 del 23/06/2015

Inizio ispezione 23/06/2015 17:10:31

Richiedente DLCVTR

Tassa versata € 3,60

**Nota di iscrizione**

Registro generale n. 30862

Registro particolare n. 4477

Presentazione n. 94 del 15/10/2012

|                |  |                |                 |
|----------------|--|----------------|-----------------|
| Natura         | C6 - STALLE, SCUDERIE,<br>RIMESSE, AUTORIMESSE | Consistenza    | 14 metri quadri |
| Indirizzo      | VIA SASSI                                      |                | N. civico -     |
| Piano          | T  |                |                 |
| Immobile n. 72 |  |                |                 |
| Comune         | F269 - MOGLIANO VENETO (TV)                    |                |                 |
| Catasto        | FABBRICATI                                     |                |                 |
| Sezione urbana | E Foglio 7                                     | Particella 897 | Subalterno 34   |
| Natura         | C6 - STALLE, SCUDERIE,<br>RIMESSE, AUTORIMESSE | Consistenza    | 14 metri quadri |
| Indirizzo      | VIA SASSI                                      |                | N. civico -     |
| Piano          | T  |                |                 |
| Immobile n. 73 |  |                |                 |
| Comune         | F269 - MOGLIANO VENETO (TV)                    |                |                 |
| Catasto        | FABBRICATI                                     |                |                 |
| Sezione urbana | E Foglio 7                                     | Particella 897 | Subalterno 35   |
| Natura         | C6 - STALLE, SCUDERIE,<br>RIMESSE, AUTORIMESSE | Consistenza    | 14 metri quadri |
| Indirizzo      | VIA SASSI                                      |                | N. civico -     |
| Piano          | T  |                |                 |
| Immobile n. 74 |  |                |                 |
| Comune         | F269 - MOGLIANO VENETO (TV)                    |                |                 |
| Catasto        | FABBRICATI                                     |                |                 |
| Sezione urbana | E Foglio 7                                     | Particella 897 | Subalterno 36   |
| Natura         | C6 - STALLE, SCUDERIE,<br>RIMESSE, AUTORIMESSE | Consistenza    | 14 metri quadri |
| Indirizzo      | VIA SASSI                                      |                | N. civico -     |
| Piano          | T  |                |                 |
| Immobile n. 75 |  |                |                 |
| Comune         | F269 - MOGLIANO VENETO (TV)                    |                |                 |
| Catasto        | FABBRICATI                                     |                |                 |
| Sezione urbana | E Foglio 7                                     | Particella 897 | Subalterno 37   |
| Natura         | C6 - STALLE, SCUDERIE,<br>RIMESSE, AUTORIMESSE | Consistenza    | 14 metri quadri |
| Indirizzo      | VIA SASSI                                      |                | N. civico -     |
| Piano          | T  |                |                 |
| Immobile n. 76 |  |                |                 |
| Comune         | F269 - MOGLIANO VENETO (TV)                    |                |                 |
| Catasto        | FABBRICATI                                     |                |                 |
| Sezione urbana | E Foglio 7                                     | Particella 897 | Subalterno 38   |
| Natura         | C6 - STALLE, SCUDERIE,<br>RIMESSE, AUTORIMESSE | Consistenza    | 14 metri quadri |
| Indirizzo      | VIA SASSI                                      |                | N. civico -     |
| Piano          | T  |                |                 |
| Immobile n. 77 |  |                |                 |
| Comune         | F269 - MOGLIANO VENETO (TV)                    |                |                 |

**Ispezione telematica**

n. T 266394 del 23/06/2015

Inizio ispezione 23/06/2015 17:10:31

Richiedente DLCVTR

Tassa versata € 3,60

**Nota di iscrizione**

Registro generale n. 30862

Registro particolare n. 4477

Presentazione n. 94 del 15/10/2012

|                |  |             |           |                             |
|----------------|--|-------------|-----------|-----------------------------|
| Catasto        | FABBRICATI                                     |             |           |                             |
| Sezione urbana | E Foglio 7                                     | Particella  | 897       | Subalterno 39               |
| Natura         | C6 - STALLE, SCUDERIE,<br>RIMESSE, AUTORIMESSE | Consistenza |           | 14 metri quadri             |
| Indirizzo      | VIA SASSI                                      |             |           | N. civico -                 |
| Piano          | T  |             |           |                             |
| Immobile n.    | 78   |             |           |                             |
| Comune         | F269 - MOGLIANO VENETO (TV)                    |             |           |                             |
| Catasto        | FABBRICATI                                     |             |           |                             |
| Sezione urbana | E Foglio 7                                     | Particella  | 897       | Subalterno 40               |
| Natura         | C6 - STALLE, SCUDERIE,<br>RIMESSE, AUTORIMESSE | Consistenza |           | 14 metri quadri             |
| Indirizzo      | VIA SASSI                                      |             |           | N. civico -                 |
| Piano          | T  |             |           |                             |
| Immobile n.    | 79   |             |           |                             |
| Comune         | G875 - PONZANO VENETO (TV)                     |             |           |                             |
| Catasto        | FABBRICATI                                     |             |           |                             |
| Sezione urbana | A Foglio 11                                    | Particella  | 673       | Subalterno 1                |
| Natura         | X - FABBRICATO                                 | Consistenza | -         |                             |
| Indirizzo      | VIA TALPONERA                                  |             |           | N. civico 23                |
| Immobile n.    | 80   |             |           |                             |
| Comune         | G875 - PONZANO VENETO (TV)                     |             |           |                             |
| Catasto        | FABBRICATI                                     |             |           |                             |
| Sezione urbana | A Foglio 11                                    | Particella  | 673       | Subalterno 2                |
| Natura         | A4 - ABITAZIONE DI TIPO<br>POPOLARE            | Consistenza | 12,5 vari |                             |
| Indirizzo      | VIA TALPONERA                                  |             |           | N. civico -                 |
| Piano          | T-1  |             |           |                             |
| Immobile n.    | 81   |             |           |                             |
| Comune         | G875 - PONZANO VENETO (TV)                     |             |           |                             |
| Catasto        | TERRENI  |             |           |                             |
| Foglio         | 13 Particella 24                               | Subalterno  | -         |                             |
| Natura         | T - TERRENO                                    | Consistenza |           | 1 ettari 31 are 70 centiare |
| Immobile n.    | 82   |             |           |                             |
| Comune         | G875 - PONZANO VENETO (TV)                     |             |           |                             |
| Catasto        | TERRENI  |             |           |                             |
| Foglio         | 13 Particella 442                              | Subalterno  | -         |                             |
| Natura         | T - TERRENO                                    | Consistenza |           | 21 centiare                 |
| Immobile n.    | 83   |             |           |                             |
| Comune         | G875 - PONZANO VENETO (TV)                     |             |           |                             |
| Catasto        | TERRENI  |             |           |                             |
| Foglio         | 13 Particella 25                               | Subalterno  | -         |                             |
| Natura         | T - TERRENO                                    | Consistenza |           | 38 are 40 centiare          |
| Immobile n.    | 84   |             |           |                             |
| Comune         | G875 - PONZANO VENETO (TV)                     |             |           |                             |

**Ispezione telematica**

n. T 266394 del 23/06/2015

Inizio ispezione 23/06/2015 17:10:31

Richiedente DLCVTR

Tassa versata € 3,60

**Nota di iscrizione**

Registro generale n. 30862

Registro particolare n. 4477

Presentazione n. 94 del 15/10/2012

|                |  |      |             |                    |              |
|----------------|--|------|-------------|--------------------|--------------|
| Catasto        | TERRENI  |      |             |                    |              |
| Foglio         | 13 Particella                                      | 443  | Subalterno  | -                  |              |
| Natura         | T - TERRENO  |      | Consistenza | 1 are 29 centiare  |              |
| Immobile n.    | 85   |      |             |                    |              |
| Comune         | G875 - PONZANO VENETO (TV)                         |      |             |                    |              |
| Catasto        | TERRENI  |      |             |                    |              |
| Foglio         | 13 Particella                                      | 26   | Subalterno  | -                  |              |
| Natura         | T - TERRENO  |      | Consistenza | 80 are 69 centiare |              |
| Immobile n.    | 86   |      |             |                    |              |
| Comune         | G875 - PONZANO VENETO (TV)                         |      |             |                    |              |
| Catasto        | TERRENI  |      |             |                    |              |
| Foglio         | 13 Particella                                      | 167  | Subalterno  | -                  |              |
| Natura         | T - TERRENO  |      | Consistenza | 29 are 57 centiare |              |
| Immobile n.    | 87   |      |             |                    |              |
| Comune         | G875 - PONZANO VENETO (TV)                         |      |             |                    |              |
| Catasto        | TERRENI  |      |             |                    |              |
| Foglio         | 13 Particella                                      | 168  | Subalterno  | -                  |              |
| Natura         | T - TERRENO  |      | Consistenza | 29 are 57 centiare |              |
| Immobile n.    | 88   |      |             |                    |              |
| Comune         | G875 - PONZANO VENETO (TV)                         |      |             |                    |              |
| Catasto        | TERRENI  |      |             |                    |              |
| Foglio         | 13 Particella                                      | 165  | Subalterno  | -                  |              |
| Natura         | T - TERRENO  |      | Consistenza | 29 are 56 centiare |              |
| Immobile n.    | 89   |      |             |                    |              |
| Comune         | G875 - PONZANO VENETO (TV)                         |      |             |                    |              |
| Catasto        | TERRENI  |      |             |                    |              |
| Foglio         | 13 Particella                                      | 166  | Subalterno  | -                  |              |
| Natura         | T - TERRENO  |      | Consistenza | 29 are 57 centiare |              |
| Immobile n.    | 90   |      |             |                    |              |
| Comune         | G875 - PONZANO VENETO (TV)                         |      |             |                    |              |
| Catasto        | TERRENI  |      |             |                    |              |
| Foglio         | 11 Particella                                      | 89   | Subalterno  | -                  |              |
| Natura         | T - TERRENO  |      | Consistenza | 22 are             |              |
| Immobile n.    | 91   |      |             |                    |              |
| Comune         | G944 - POVEGLIANO (TV)                             |      |             |                    |              |
| Catasto        | FABBRICATI   |      |             |                    |              |
| Sezione urbana | B Foglio 1   |      | Particella  | 1237               | Subalterno - |
| Natura         | D7 - FABBRICATI COSTRUITI PER ESIGENZE INDUSTRIALI |      | Consistenza | -                  |              |
| Indirizzo      | VICOLO MADONNETTA                                  |      |             |                    | N. civico -  |
| Piano          | T  |      |             |                    |              |
| Immobile n.    | 92   |      |             |                    |              |
| Comune         | G944 - POVEGLIANO (TV)                             |      |             |                    |              |
| Catasto        | TERRENI  |      |             |                    |              |
| Foglio         | 7 Particella                                       | 1086 | Subalterno  | -                  |              |

**Ispezione telematica**

n. T 266394 del 23/06/2015

Inizio ispezione 23/06/2015 17:10:31

Richiedente DLCVTR

Tassa versata € 3,60

**Nota di iscrizione**

Registro generale n. 30862

Registro particolare n. 4477

Presentazione n. 94 del 15/10/2012

|                     |                |                                |             |                    |              |
|---------------------|----------------|--------------------------------|-------------|--------------------|--------------|
| Immobilabile n. 93  | Natura         | T - TERRENO                    | Consistenza | 15 are 58 centiare |              |
|                     | Comune         | G944 - POVEGLIANO (TV)         |             |                    |              |
|                     | Catasto        | TERRENI                        |             |                    |              |
|                     | Foglio         | 7 Particella 1220              | Subalterno  | -                  |              |
|                     | Natura         | T - TERRENO                    | Consistenza | 21 are 30 centiare |              |
| Immobilabile n. 94  | Comune         | G944 - POVEGLIANO (TV)         |             |                    |              |
|                     | Catasto        | TERRENI                        |             |                    |              |
|                     | Foglio         | 7 Particella 1225              | Subalterno  | -                  |              |
|                     | Natura         | T - TERRENO                    | Consistenza | 76 are 66 centiare |              |
| Immobilabile n. 95  | Comune         | G944 - POVEGLIANO (TV)         |             |                    |              |
|                     | Catasto        | TERRENI                        |             |                    |              |
|                     | Foglio         | 7 Particella 1226              | Subalterno  | -                  |              |
|                     | Natura         | T - TERRENO                    | Consistenza | 31 are 13 centiare |              |
| Immobilabile n. 96  | Comune         | G944 - POVEGLIANO (TV)         |             |                    |              |
|                     | Catasto        | TERRENI                        |             |                    |              |
|                     | Foglio         | 7 Particella 1228              | Subalterno  | -                  |              |
|                     | Natura         | T - TERRENO                    | Consistenza | 6 are 2 centiare   |              |
| Immobilabile n. 97  | Comune         | G944 - POVEGLIANO (TV)         |             |                    |              |
|                     | Catasto        | TERRENI                        |             |                    |              |
|                     | Foglio         | 7 Particella 1238              | Subalterno  | -                  |              |
|                     | Natura         | T - TERRENO                    | Consistenza | 89 are 29 centiare |              |
| Immobilabile n. 98  | Comune         | G944 - POVEGLIANO (TV)         |             |                    |              |
|                     | Catasto        | TERRENI                        |             |                    |              |
|                     | Foglio         | 7 Particella 1244              | Subalterno  | -                  |              |
|                     | Natura         | T - TERRENO                    | Consistenza | 5 are 47 centiare  |              |
| Immobilabile n. 99  | Comune         | H022 - PREGANZIOL (TV)         |             |                    |              |
|                     | Catasto        | FABBRICATI                     |             |                    |              |
|                     | Sezione urbana | B Foglio 5                     | Particella  | 1906               | Subalterno 1 |
|                     | Natura         | A2 - ABITAZIONE DI TIPO CIVILE | Consistenza | 4,5 vani           |              |
|                     | Indirizzo      | VIA MONTE CIVETTA              |             |                    | N. civico -  |
|                     | Piano          | T                              |             |                    |              |
| Immobilabile n. 100 | Comune         | H022 - PREGANZIOL (TV)         |             |                    |              |
|                     | Catasto        | FABBRICATI                     |             |                    |              |
|                     | Sezione urbana | B Foglio 5                     | Particella  | 1906               | Subalterno 2 |
|                     | Natura         | A2 - ABITAZIONE DI TIPO CIVILE | Consistenza | 7 vani             |              |

**Ispezione telematica**

n. T 266394 del 23/06/2015

Inizio ispezione 23/06/2015 17:10:31

Richiedente DLCVTR

Tassa versata € 3,60

**Nota di iscrizione**

Registro generale n. 30862

Registro particolare n. 4477

Presentazione n. 94 del 15/10/2012

|                |                                |             |          |            |   |
|----------------|--------------------------------|-------------|----------|------------|---|
| Indirizzo      | VIA MONTE CIVETTA              |             |          | N. civico  | - |
| Piano          | T                              |             |          |            |   |
| Immobile n.    | 101                            |             |          |            |   |
| Comune         | H022 - PREGANZIOL (TV)         |             |          |            |   |
| Catasto        | FABBRICATI                     |             |          |            |   |
| Sezione urbana | B Foglio 5                     | Particella  | 1906     | Subalterno | 3 |
| Natura         | A2 - ABITAZIONE DI TIPO CIVILE | Consistenza | 3,5 vani |            |   |
| Indirizzo      | VIA MONTE CIVETTA              |             |          | N. civico  | - |
| Piano          | 1                              |             |          |            |   |
| Immobile n.    | 102                            |             |          |            |   |
| Comune         | H022 - PREGANZIOL (TV)         |             |          |            |   |
| Catasto        | FABBRICATI                     |             |          |            |   |
| Sezione urbana | B Foglio 5                     | Particella  | 1906     | Subalterno | 4 |
| Natura         | A2 - ABITAZIONE DI TIPO CIVILE | Consistenza | 4 vani   |            |   |
| Indirizzo      | VIA MONTE CIVETTA              |             |          | N. civico  | - |
| Piano          | 1                              |             |          |            |   |
| Immobile n.    | 103                            |             |          |            |   |
| Comune         | H022 - PREGANZIOL (TV)         |             |          |            |   |
| Catasto        | FABBRICATI                     |             |          |            |   |
| Sezione urbana | B Foglio 5                     | Particella  | 1906     | Subalterno | 5 |
| Natura         | A2 - ABITAZIONE DI TIPO CIVILE | Consistenza | 3 vani   |            |   |
| Indirizzo      | VIA MONTE CIVETTA              |             |          | N. civico  | - |
| Piano          | 1                              |             |          |            |   |
| Immobile n.    | 104                            |             |          |            |   |
| Comune         | H022 - PREGANZIOL (TV)         |             |          |            |   |
| Catasto        | FABBRICATI                     |             |          |            |   |
| Sezione urbana | B Foglio 5                     | Particella  | 1906     | Subalterno | 6 |
| Natura         | A2 - ABITAZIONE DI TIPO CIVILE | Consistenza | 3,5 vani |            |   |
| Indirizzo      | VIA MONTE CIVETTA              |             |          | N. civico  | - |
| Piano          | 1                              |             |          |            |   |
| Immobile n.    | 105                            |             |          |            |   |
| Comune         | H022 - PREGANZIOL (TV)         |             |          |            |   |
| Catasto        | FABBRICATI                     |             |          |            |   |
| Sezione urbana | B Foglio 5                     | Particella  | 1906     | Subalterno | 7 |
| Natura         | A2 - ABITAZIONE DI TIPO CIVILE | Consistenza | 3 vani   |            |   |
| Indirizzo      | VIA MONTE CIVETTA              |             |          | N. civico  | - |
| Piano          | 1                              |             |          |            |   |
| Immobile n.    | 106                            |             |          |            |   |
| Comune         | H022 - PREGANZIOL (TV)         |             |          |            |   |
| Catasto        | FABBRICATI                     |             |          |            |   |
| Sezione urbana | B Foglio 5                     | Particella  | 1906     | Subalterno | 8 |

**Ispezione telematica**

n. T 266394 del 23/06/2015

Inizio ispezione 23/06/2015 17:10:31

Richiedente DLCVTR

Tassa versata € 3,60

**Nota di iscrizione**

Registro generale n. 30862

Registro particolare n. 4477

Presentazione n. 94 del 15/10/2012

|                |   |             |                 |            |    |
|----------------|---|-------------|-----------------|------------|----|
| Natura         | A2 - ABITAZIONE DI TIPO CIVILE              | Consistenza | 3,5 vani        | N. civico  | -  |
| Indirizzo      | VIA MONTE CIVETTA                           |             |                 |            |    |
| Piano          | 2   |             |                 |            |    |
| Immobile n.    | 107   |             |                 |            |    |
| Comune         | H022 - PREGANZIOL (TV)                      |             |                 |            |    |
| Catasto        | FABBRICATI                                  |             |                 |            |    |
| Sezione urbana | B Foglio 5                                  | Particella  | 1906            | Subalterno | 9  |
| Natura         | A2 - ABITAZIONE DI TIPO CIVILE              | Consistenza | 4 vani          |            |    |
| Indirizzo      | VIA MONTE CIVETTA                           |             |                 | N. civico  | -  |
| Piano          | 2   |             |                 |            |    |
| Immobile n.    | 108   |             |                 |            |    |
| Comune         | H022 - PREGANZIOL (TV)                      |             |                 |            |    |
| Catasto        | FABBRICATI                                  |             |                 |            |    |
| Sezione urbana | B Foglio 5                                  | Particella  | 1906            | Subalterno | 10 |
| Natura         | A2 - ABITAZIONE DI TIPO CIVILE              | Consistenza | 3 vani          |            |    |
| Indirizzo      | VIA MONTE CIVETTA                           |             |                 | N. civico  | -  |
| Piano          | 2   |             |                 |            |    |
| Immobile n.    | 109   |             |                 |            |    |
| Comune         | H022 - PREGANZIOL (TV)                      |             |                 |            |    |
| Catasto        | FABBRICATI                                  |             |                 |            |    |
| Sezione urbana | B Foglio 5                                  | Particella  | 1906            | Subalterno | 11 |
| Natura         | A2 - ABITAZIONE DI TIPO CIVILE              | Consistenza | 3,5 vani        |            |    |
| Indirizzo      | VIA MONTE CIVETTA                           |             |                 | N. civico  | -  |
| Piano          | 2   |             |                 |            |    |
| Immobile n.    | 110   |             |                 |            |    |
| Comune         | H022 - PREGANZIOL (TV)                      |             |                 |            |    |
| Catasto        | FABBRICATI                                  |             |                 |            |    |
| Sezione urbana | B Foglio 5                                  | Particella  | 1906            | Subalterno | 12 |
| Natura         | A2 - ABITAZIONE DI TIPO CIVILE              | Consistenza | 3 vani          |            |    |
| Indirizzo      | VIA MONTE CIVETTA                           |             |                 | N. civico  | -  |
| Piano          | 2   |             |                 |            |    |
| Immobile n.    | 111   |             |                 |            |    |
| Comune         | H022 - PREGANZIOL (TV)                      |             |                 |            |    |
| Catasto        | FABBRICATI                                  |             |                 |            |    |
| Sezione urbana | B Foglio 5                                  | Particella  | 1906            | Subalterno | 13 |
| Natura         | C6 - STALLE, SCUDERIE, RIMESSE, AUTORIMESSE | Consistenza | 13 metri quadri |            |    |
| Indirizzo      | VIA MONTE CIVETTA                           |             |                 | N. civico  | -  |
| Piano          | T   |             |                 |            |    |
| Immobile n.    | 112   |             |                 |            |    |
| Comune         | H022 - PREGANZIOL (TV)                      |             |                 |            |    |



**Ispezione telematica**

n. T 266394 del 23/06/2015

Inizio ispezione 23/06/2015 17:10:31

Richiedente DLCVTR

Tassa versata € 3,60

**Nota di iscrizione**

Registro generale n. 30862

Registro particolare n. 4477

Presentazione n. 94 del 15/10/2012

|                |  |             |                                  |
|----------------|--|-------------|----------------------------------|
| Catasto        | FABBRICATI                                     |             |                                  |
| Sezione urbana | B Foglio 5                                     | Particella  | 1906                             |
| Natura         | C6 - STALLE, SCUDERIE,<br>RIMESSE, AUTORIMESSE | Consistenza | Subalterno 14<br>13 metri quadri |
| Indirizzo      | VIA MONTE CIVETTA                              |             | N. civico -                      |
| Piano          | T  |             |                                  |
| Immobile n.    | 113  |             |                                  |
| Comune         | H022 - PREGANZIOL (TV)                         |             |                                  |
| Catasto        | FABBRICATI                                     |             |                                  |
| Sezione urbana | B Foglio 5                                     | Particella  | 1906                             |
| Natura         | C6 - STALLE, SCUDERIE,<br>RIMESSE, AUTORIMESSE | Consistenza | Subalterno 15<br>13 metri quadri |
| Indirizzo      | VIA MONTE CIVETTA                              |             | N. civico -                      |
| Piano          | T  |             |                                  |
| Immobile n.    | 114  |             |                                  |
| Comune         | H022 - PREGANZIOL (TV)                         |             |                                  |
| Catasto        | FABBRICATI                                     |             |                                  |
| Sezione urbana | B Foglio 5                                     | Particella  | 1906                             |
| Natura         | C6 - STALLE, SCUDERIE,<br>RIMESSE, AUTORIMESSE | Consistenza | Subalterno 16<br>13 metri quadri |
| Indirizzo      | VIA MONTE CIVETTA                              |             | N. civico -                      |
| Piano          | T  |             |                                  |
| Immobile n.    | 115  |             |                                  |
| Comune         | H022 - PREGANZIOL (TV)                         |             |                                  |
| Catasto        | FABBRICATI                                     |             |                                  |
| Sezione urbana | B Foglio 5                                     | Particella  | 1906                             |
| Natura         | C6 - STALLE, SCUDERIE,<br>RIMESSE, AUTORIMESSE | Consistenza | Subalterno 17<br>13 metri quadri |
| Indirizzo      | VIA MONTE CIVETTA                              |             | N. civico -                      |
| Piano          | T  |             |                                  |
| Immobile n.    | 116  |             |                                  |
| Comune         | H022 - PREGANZIOL (TV)                         |             |                                  |
| Catasto        | FABBRICATI                                     |             |                                  |
| Sezione urbana | B Foglio 5                                     | Particella  | 1906                             |
| Natura         | C6 - STALLE, SCUDERIE,<br>RIMESSE, AUTORIMESSE | Consistenza | Subalterno 18<br>13 metri quadri |
| Indirizzo      | VIA MONTE CIVETTA                              |             | N. civico -                      |
| Piano          | T  |             |                                  |
| Immobile n.    | 117  |             |                                  |
| Comune         | H022 - PREGANZIOL (TV)                         |             |                                  |
| Catasto        | FABBRICATI                                     |             |                                  |
| Sezione urbana | B Foglio 5                                     | Particella  | 1906                             |
| Natura         | C6 - STALLE, SCUDERIE,<br>RIMESSE, AUTORIMESSE | Consistenza | Subalterno 19<br>13 metri quadri |
| Indirizzo      | VIA MONTE CIVETTA                              |             | N. civico -                      |
| Piano          | T  |             |                                  |

**Ispezione telematica**

n. T 266394 del 23/06/2015

Inizio ispezione 23/06/2015 17:10:31

Richiedente DLCVTR

Tassa versata € 3,60

**Nota di iscrizione**

Registro generale n. 30862

Registro particolare n. 4477

Presentazione n. 94 del 15/10/2012

**Immobile n. 118**

|                |   |          |                             |
|----------------|---|----------|-----------------------------|
| Comune         | H022 - PREGANZIOL (TV)                      |          |                             |
| Catasto        | FABBRICATI                                  |          |                             |
| Sezione urbana | B   | Foglio 5 | Particella 1906             |
| Natura         | C6 - STALLE, SCUDERIE, RIMESSE, AUTORIMESSE |          | Subalterno 20               |
|                |   |          | Consistenza 13 metri quadri |
| Indirizzo      | VIA MONTE CIVETTA                           |          |                             |
| Piano          | T   |          | N. civico -                 |

**Immobile n. 119**

|                |   |          |                             |
|----------------|---|----------|-----------------------------|
| Comune         | H022 - PREGANZIOL (TV)                      |          |                             |
| Catasto        | FABBRICATI                                  |          |                             |
| Sezione urbana | B   | Foglio 5 | Particella 1906             |
| Natura         | C6 - STALLE, SCUDERIE, RIMESSE, AUTORIMESSE |          | Subalterno 21               |
|                |   |          | Consistenza 13 metri quadri |
| Indirizzo      | VIA MONTE CIVETTA                           |          |                             |
| Piano          | T   |          | N. civico -                 |

**Immobile n. 120**

|                |   |          |                             |
|----------------|---|----------|-----------------------------|
| Comune         | H022 - PREGANZIOL (TV)                      |          |                             |
| Catasto        | FABBRICATI                                  |          |                             |
| Sezione urbana | B   | Foglio 5 | Particella 1906             |
| Natura         | C6 - STALLE, SCUDERIE, RIMESSE, AUTORIMESSE |          | Subalterno 22               |
|                |   |          | Consistenza 13 metri quadri |
| Indirizzo      | VIA MONTE CIVETTA                           |          |                             |
| Piano          | T   |          | N. civico -                 |

**Immobile n. 121**

|                |   |          |                             |
|----------------|---|----------|-----------------------------|
| Comune         | H022 - PREGANZIOL (TV)                      |          |                             |
| Catasto        | FABBRICATI                                  |          |                             |
| Sezione urbana | B   | Foglio 5 | Particella 1906             |
| Natura         | C6 - STALLE, SCUDERIE, RIMESSE, AUTORIMESSE |          | Subalterno 23               |
|                |   |          | Consistenza 13 metri quadri |
| Indirizzo      | VIA MONTE CIVETTA                           |          |                             |
| Piano          | T   |          | N. civico -                 |

**Immobile n. 122**

|                |   |          |                             |
|----------------|---|----------|-----------------------------|
| Comune         | H022 - PREGANZIOL (TV)                      |          |                             |
| Catasto        | FABBRICATI                                  |          |                             |
| Sezione urbana | B   | Foglio 5 | Particella 1906             |
| Natura         | C6 - STALLE, SCUDERIE, RIMESSE, AUTORIMESSE |          | Subalterno 24               |
|                |   |          | Consistenza 13 metri quadri |
| Indirizzo      | VIA MONTE CIVETTA                           |          |                             |
| Piano          | T   |          | N. civico -                 |

**Immobile n. 123**

|         |                     |            |                               |
|---------|---------------------|------------|-------------------------------|
| Comune  | H523 - RONCADE (TV) |            |                               |
| Catasto | TERRENI             |            |                               |
| Foglio  | 18                  | Particella | 1252                          |
| Natura  | T - TERRENO         |            | Subalterno -                  |
|         |                     |            | Consistenza 7 are 52 centiare |

**Ispezione telematica**

n. T 266394 del 23/06/2015

Inizio ispezione 23/06/2015 17:10:31

Richiedente DLCVTR

Tassa versata € 3,60

**Nota di iscrizione**

Registro generale n. 30862

Registro particolare n. 4477

Presentazione n. 94 del 15/10/2012

**Immobile n. 124**

Comune H523 - RONCADE (TV)  
Catasto TERRENI  
Foglio 18 Particella 1256 Subalterno -  
Natura T - TERRENO Consistenza 5 are 79 centiare

**Immobile n. 125**

Comune L407 - TREVISO (TV)  
Catasto FABBRICATI  
Sezione urbana G Foglio 3 Particella 1153 Subalterno 5  
Natura A2 - ABITAZIONE DI TIPO CIVILE Consistenza 3 vani  
Indirizzo VIA SANT'ANGELO N. civico -  
Piano T-1

**Immobile n. 126**

Comune L407 - TREVISO (TV)  
Catasto FABBRICATI  
Sezione urbana G Foglio 3 Particella 1153 Subalterno 30  
Natura C6 - STALLE, SCUDERIE, RIMESSE, AUTORIMESSE Consistenza 16 metri quadri  
Indirizzo VIA SANT'ANGELO N. civico -  
Piano T

**Immobile n. 127**

Comune L407 - TREVISO (TV)  
Catasto FABBRICATI  
Sezione urbana G Foglio 3 Particella 1153 Subalterno 33  
Natura C6 - STALLE, SCUDERIE, RIMESSE, AUTORIMESSE Consistenza 16 metri quadri  
Indirizzo VIA SANT'ANGELO N. civico -  
Piano T

**Immobile n. 128**

Comune L407 - TREVISO (TV)  
Catasto TERRENI  
Foglio 47 Particella 1358 Subalterno -  
Natura T - TERRENO Consistenza 21 are 1 centiare

**Immobile n. 129**

Comune L407 - TREVISO (TV)  
Catasto TERRENI  
Foglio 47 Particella 1267 Subalterno -  
Natura T - TERRENO Consistenza 35 are 60 centiare

**Immobile n. 130**

Comune L700 - VAZZOLA (TV)  
Catasto FABBRICATI  
Sezione urbana B Foglio 5 Particella 1310 Subalterno -  
Natura EU - ENTE URBANO Consistenza 5 metri quadri  
Indirizzo VIA MASOTTI N. civico 5  
Piano T

**Ispezione telematica**

n. T 266394 del 23/06/2015

Inizio ispezione 23/06/2015 17:10:31

Richiedente DLCVTR

Tassa versata € 3,60

**Nota di iscrizione**

Registro generale n. 30862

Registro particolare n. 4477

Presentazione n. 94 del 15/10/2012

**Immobile n. 131**

Comune L700 - VAZZOLA (TV)

Catasto FABBRICATI

Sezione urbana B Foglio 5

Natura EU - ENTE URBANO

Indirizzo VIA MASOTTI

Piano T

Particella 1311

Subalterno -

Consistenza

189 metri quadri

N. civico 5

**Immobile n. 132**

Comune L700 - VAZZOLA (TV)

Catasto TERRENI

Foglio 17 Particella 1308

Natura T - TERRENO

Subalterno -

Consistenza 64 are 99 centiare

**Immobile n. 133**

Comune L700 - VAZZOLA (TV)

Catasto TERRENI

Foglio 17 Particella 1313

Natura T - TERRENO

Subalterno -

Consistenza 29 centiare

**Sezione C - Soggetti**

**A favore**

Soggetto n. 1 In qualità di -

Cognome

Sesso

Codice fiscale

Nato il

a

Domicilio ipotecario eletto

Nome

Relativamente all'unità negoziale n. 1

Per la quota di 1/1

1

Per il diritto di PROPRIETA'

Soggetto n. 2 In qualità di -

Cognome

Sesso

Codice fiscale

Nato il

a

Domicilio ipotecario eletto

Nome

Relativamente all'unità negoziale n. 1

Per la quota di 1/1

1

Per il diritto di PROPRIETA'

**Contro**

Soggetto n. 1 In qualità di -

Denominazione o ragione sociale

Sede

Codice fiscale

Relativamente all'unità negoziale n. 1

Per la quota di 1/1

1

Per il diritto di PROPRIETA'

---

**Ispezione telematica**

|                           |                                      |
|---------------------------|--------------------------------------|
|                           | n. T 266394 del 23/06/2015           |
|                           | Inizio ispezione 23/06/2015 17:10:31 |
| Richiedente DLCVTR        | Tassa versata € 3,60                 |
| <hr/>                     |                                      |
| <b>Nota di iscrizione</b> |                                      |
| Registro generale n.      | 30862                                |
| Registro particolare n.   | 4477                                 |
|                           | Presentazione n. 94 del 15/10/2012   |

---

**Sezione D - Ulteriori informazioni**

*Descrizione della condizione risolutiva cui è sottoposta l'ipoteca e/o dei titoli di credito allegati (ovvero altri prospetti che si ritiene utile pubblicare)*

SUL CAPITALE INGIUNTO DECORRONO INTERESSI EX ART.5 D.LGS. N.231/02 DAL 30.6.2008 AL SALDO EFFETTIVO, OLTRE ALLE SPESE E COMPETENZE PER IL PRESENTE PROCEDIMENTO ED ULTERIORI SUCCESSIVE OCCORRENDE. SI DICHIARA SOTTO LA RESPONSABILITÀ DELLO SCRIVENTE CHE I SOGGETTI A FAVORE, INDICATI IN ATTI SENZA DATI ANAGRAFICI, SONO GLI STESSI INDICATI NELLA PRESENTE CON DATI ANAGRAFICI COMPLETI. IL SIGNOR ██████████ COMPARE QUALE LEGALE RAPPRESENTANTE DELLO ██████████ PROGETTAZIONI COME DA MANDATO A MARGINE DEL TITOLO GIÀ DEPOSITATO PRESSO LO STESSO UFFICIO IN DATA 16.3.2011, CON ISCRIZIONE N.1998 RP, IN FORZA DEL QUALE VIENE RICHIESTA LA PRESENTE ULTERIORE IPOTECA. SI CHIEDE IL RILASCIO DI UN DUPLICATO DI QUIETANZA PER ISCRIZIONE PRESSO ALTRO UFFICIO.

---

**Ispezione telematica**

n. T 266394 del 23/06/2015

Inizio ispezione 23/06/2015 17:10:31

Richiedente DLCVTR

Tassa versata € 3,60

---

**Elenco annotazioni, comunicazioni, rettifiche e formalità successive**

*Relative alla formalità:* Nota di iscrizione      Numero di registro particolare      4477      del 15/10/2012

*Annotazioni*

ANNOTAZIONE presentata il 16/07/2013

Registro particolare n. 4451

Registro generale n. 22279

Tipo di atto: 0819 - RESTRIZIONE DI BENI

*Comunicazioni*

Non sono presenti comunicazioni

*Rettifiche*

Non sono presenti rettifiche

*Formalità successive (nelle quali la nota è formalità di riferimento)*

Non sono presenti formalità successive

**Ispezione telematica**

n. T 266394 del 23/06/2015  
Inizio ispezione 23/06/2015 17:10:31  
Richiedente DLCVTR Tassa versata € 3,60

---

Nota di iscrizione  
Registro generale n. 11719  
Registro particolare n. 2469 Presentazione n. 189 del 05/04/2011

**Sezione A - Generalità**

*Dati relativi al titolo*

Descrizione ATTO GIUDIZIARIO  
Data 17/02/2011 Numero di repertorio 386  
Pubblico ufficiale TRIBUNALE Codice fiscale 80027950262  
Sede TREVISO (TV)

*Dati relativi all'ipoteca o al privilegio*

Specie dell'ipoteca o del privilegio IPOTECA GIUDIZIALE  
Derivante da 0281 DECRETO INGIUNTIVO  
Capitale € 992.546,92 Tasso interesse annuo - Tasso interesse semestrale -  
Interessi - Spese - Totale € 300.000,00

*Altri dati*

Sono presenti nella sezione D parti libere relative a sezione A  
Richiedente

Indirizzo

*Dati riepilogativi*

Unità negoziali 1 Soggetti a favore 3 Soggetti contro 1

**Sezione B - Immobili**

Unità negoziale n. 1

*Immobile n. 1*

Comune C689 - CIMADOLMO (TV)  
Catasto FABBRICATI  
Sezione urbana B Foglio 1 Particella 1702 Subalterno -  
Natura A3 - ABITAZIONE DI TIPO ECONOMICO Consistenza 7 vani  
Indirizzo VIA ROMA N. civico 28  
Piano T12

*Immobile n. 2*

Comune C689 - CIMADOLMO (TV)  
Catasto TERRENI  
Foglio 8 Particella 796 Subalterno -  
Natura T - TERRENO Consistenza 7 are 77 centiare

**Ispezione telematica**

n. T 266394 del 23/06/2015

Inizio ispezione 23/06/2015 17:10:31

Richiedente DLCVTR

Tassa versata € 3,60

**Nota di iscrizione**

Registro generale n. 11719

Registro particolare n. 2469

Presentazione n. 189 del 05/04/2011

**Immobile n. 3**

|         |                       |            |      |                   |
|---------|-----------------------|------------|------|-------------------|
| Comune  | C689 - CIMADOLMO (TV) |            |      |                   |
| Catasto | TERRENI               |            |      |                   |
| Foglio  | 8                     | Particella | 1660 | Subalterno -      |
| Natura  | T - TERRENO           |            |      | Consistenza 8 are |

**Immobile n. 4**

|         |                      |            |      |                               |
|---------|----------------------|------------|------|-------------------------------|
| Comune  | D854 - GAIARINE (TV) |            |      |                               |
| Catasto | TERRENI              |            |      |                               |
| Foglio  | 24                   | Particella | 1069 | Subalterno -                  |
| Natura  | T - TERRENO          |            |      | Consistenza 1 are 63 centiare |

**Immobile n. 5**

|         |                      |            |      |                               |
|---------|----------------------|------------|------|-------------------------------|
| Comune  | D854 - GAIARINE (TV) |            |      |                               |
| Catasto | TERRENI              |            |      |                               |
| Foglio  | 24                   | Particella | 1077 | Subalterno -                  |
| Natura  | T - TERRENO          |            |      | Consistenza 7 are 48 centiare |

**Immobile n. 6**

|         |                      |            |      |                               |
|---------|----------------------|------------|------|-------------------------------|
| Comune  | D854 - GAIARINE (TV) |            |      |                               |
| Catasto | TERRENI              |            |      |                               |
| Foglio  | 24                   | Particella | 1086 | Subalterno -                  |
| Natura  | T - TERRENO          |            |      | Consistenza 9 are 84 centiare |

**Immobile n. 7**

|                |                                  |          |                |               |
|----------------|----------------------------------|----------|----------------|---------------|
| Comune         | E021 - GIAVERA DEL MONTELLO (TV) |          |                |               |
| Catasto        | FABBRICATI                       |          |                |               |
| Sezione urbana | C                                | Foglio 6 | Particella 422 | Subalterno 1  |
| Sezione urbana | C                                | Foglio 6 | Particella 422 | Subalterno 2  |
| Natura         | D1 - OPIFICI                     |          |                | Consistenza - |
| Indirizzo      | VIALE DELL'INDUSTRIA             |          |                | N. civico -   |
| Piano          | T                                |          |                |               |

**Immobile n. 8**

|         |                                  |            |     |                                |
|---------|----------------------------------|------------|-----|--------------------------------|
| Comune  | E021 - GIAVERA DEL MONTELLO (TV) |            |     |                                |
| Catasto | TERRENI                          |            |     |                                |
| Foglio  | 17                               | Particella | 397 | Subalterno -                   |
| Natura  | T - TERRENO                      |            |     | Consistenza 21 are 21 centiare |

**Immobile n. 9**

|         |                                  |            |     |                         |
|---------|----------------------------------|------------|-----|-------------------------|
| Comune  | E021 - GIAVERA DEL MONTELLO (TV) |            |     |                         |
| Catasto | TERRENI                          |            |     |                         |
| Foglio  | 17                               | Particella | 408 | Subalterno -            |
| Natura  | T - TERRENO                      |            |     | Consistenza 23 centiare |

**Immobile n. 10**

|         |                                  |            |     |                        |
|---------|----------------------------------|------------|-----|------------------------|
| Comune  | E021 - GIAVERA DEL MONTELLO (TV) |            |     |                        |
| Catasto | TERRENI                          |            |     |                        |
| Foglio  | 15                               | Particella | 486 | Subalterno -           |
| Natura  | T - TERRENO                      |            |     | Consistenza 4 centiare |

**Immobile n. 11**

|        |                                  |  |  |  |
|--------|----------------------------------|--|--|--|
| Comune | E021 - GIAVERA DEL MONTELLO (TV) |  |  |  |
|--------|----------------------------------|--|--|--|



**Ispezione telematica**

n. T 266394 del 23/06/2015

Inizio ispezione 23/06/2015 17:10:31

Richiedente DLCVTR

Tassa versata € 3,60

**Nota di iscrizione**

Registro generale n. 11719

Registro particolare n. 2469

Presentazione n. 189 del 05/04/2011

|                |                                  |     |             |                    |  |
|----------------|----------------------------------|-----|-------------|--------------------|--|
| Catasto        | TERRENI                          |     |             |                    |  |
| Foglio         | 15 Particella                    | 489 | Subalterno  | -                  |  |
| Natura         | T - TERRENO                      |     | Consistenza | 3 are 65 centiare  |  |
| Immobile n. 12 |                                  |     |             |                    |  |
| Comune         | E021 - GIAVERA DEL MONTELLO (TV) |     |             |                    |  |
| Catasto        | TERRENI                          |     |             |                    |  |
| Foglio         | 15 Particella                    | 502 | Subalterno  | -                  |  |
| Natura         | T - TERRENO                      |     | Consistenza | 16 are 83 centiare |  |
| Immobile n. 13 |                                  |     |             |                    |  |
| Comune         | E021 - GIAVERA DEL MONTELLO (TV) |     |             |                    |  |
| Catasto        | TERRENI                          |     |             |                    |  |
| Foglio         | 15 Particella                    | 504 | Subalterno  | -                  |  |
| Natura         | T - TERRENO                      |     | Consistenza | 11 are 80 centiare |  |
| Immobile n. 14 |                                  |     |             |                    |  |
| Comune         | E021 - GIAVERA DEL MONTELLO (TV) |     |             |                    |  |
| Catasto        | TERRENI                          |     |             |                    |  |
| Foglio         | 15 Particella                    | 13  | Subalterno  | -                  |  |
| Natura         | T - TERRENO                      |     | Consistenza | 9 are 89 centiare  |  |
| Immobile n. 15 |                                  |     |             |                    |  |
| Comune         | E021 - GIAVERA DEL MONTELLO (TV) |     |             |                    |  |
| Catasto        | TERRENI                          |     |             |                    |  |
| Foglio         | 15 Particella                    | 172 | Subalterno  | -                  |  |
| Natura         | T - TERRENO                      |     | Consistenza | 24 centiare        |  |
| Immobile n. 16 |                                  |     |             |                    |  |
| Comune         | E021 - GIAVERA DEL MONTELLO (TV) |     |             |                    |  |
| Catasto        | TERRENI                          |     |             |                    |  |
| Foglio         | 15 Particella                    | 287 | Subalterno  | -                  |  |
| Natura         | T - TERRENO                      |     | Consistenza | 23 are 7 centiare  |  |
| Immobile n. 17 |                                  |     |             |                    |  |
| Comune         | E021 - GIAVERA DEL MONTELLO (TV) |     |             |                    |  |
| Catasto        | TERRENI                          |     |             |                    |  |
| Foglio         | 15 Particella                    | 290 | Subalterno  | -                  |  |
| Natura         | T - TERRENO                      |     | Consistenza | 9 are 22 centiare  |  |
| Immobile n. 18 |                                  |     |             |                    |  |
| Comune         | E021 - GIAVERA DEL MONTELLO (TV) |     |             |                    |  |
| Catasto        | TERRENI                          |     |             |                    |  |
| Foglio         | 15 Particella                    | 302 | Subalterno  | -                  |  |
| Natura         | T - TERRENO                      |     | Consistenza | 1 are 10 centiare  |  |
| Immobile n. 19 |                                  |     |             |                    |  |
| Comune         | E021 - GIAVERA DEL MONTELLO (TV) |     |             |                    |  |
| Catasto        | TERRENI                          |     |             |                    |  |
| Foglio         | 15 Particella                    | 313 | Subalterno  | -                  |  |
| Natura         | T - TERRENO                      |     | Consistenza | 11 centiare        |  |
| Immobile n. 20 |                                  |     |             |                    |  |
| Comune         | E021 - GIAVERA DEL MONTELLO (TV) |     |             |                    |  |

**Ispezione telematica**

n. T 266394 del 23/06/2015

Inizio ispezione 23/06/2015 17:10:31

Richiedente DLCVTR

Tassa versata € 3,60

**Nota di iscrizione**

Registro generale n. 11719

Registro particolare n. 2469

Presentazione n. 189 del 05/04/2011

|                |                                |     |             |                   |            |   |
|----------------|--------------------------------|-----|-------------|-------------------|------------|---|
| Catasto        | TERRENI                        |     |             |                   |            |   |
| Foglio         | 15 Particella                  | 490 | Subalterno  | -                 |            |   |
| Natura         | T - TERRENO                    |     | Consistenza | 46 are 4 centiare |            |   |
| Immobile n.    | 21                             |     |             |                   |            |   |
| Comune         | F269 - MOGLIANO VENETO (TV)    |     |             |                   |            |   |
| Catasto        | FABBRICATI                     |     |             |                   |            |   |
| Sezione urbana | E Foglio 7                     |     | Particella  | 898               | Subalterno | 1 |
| Natura         | A2 - ABITAZIONE DI TIPO CIVILE |     | Consistenza | 4,5 vani          |            |   |
| Indirizzo      | VIA SASSI                      |     |             |                   | N. civico  | - |
| Piano          | T                              |     |             |                   |            |   |
| Immobile n.    | 22                             |     |             |                   |            |   |
| Comune         | F269 - MOGLIANO VENETO (TV)    |     |             |                   |            |   |
| Catasto        | FABBRICATI                     |     |             |                   |            |   |
| Sezione urbana | E Foglio 7                     |     | Particella  | 898               | Subalterno | 2 |
| Natura         | A2 - ABITAZIONE DI TIPO CIVILE |     | Consistenza | 5 vani            |            |   |
| Indirizzo      | VIA SASSI                      |     |             |                   | N. civico  | - |
| Piano          | T                              |     |             |                   |            |   |
| Immobile n.    | 23                             |     |             |                   |            |   |
| Comune         | F269 - MOGLIANO VENETO (TV)    |     |             |                   |            |   |
| Catasto        | FABBRICATI                     |     |             |                   |            |   |
| Sezione urbana | E Foglio 7                     |     | Particella  | 898               | Subalterno | 3 |
| Natura         | A2 - ABITAZIONE DI TIPO CIVILE |     | Consistenza | 4 vani            |            |   |
| Indirizzo      | VIA SASSI                      |     |             |                   | N. civico  | - |
| Piano          | 1                              |     |             |                   |            |   |
| Immobile n.    | 24                             |     |             |                   |            |   |
| Comune         | F269 - MOGLIANO VENETO (TV)    |     |             |                   |            |   |
| Catasto        | FABBRICATI                     |     |             |                   |            |   |
| Sezione urbana | E Foglio 7                     |     | Particella  | 898               | Subalterno | 4 |
| Natura         | A2 - ABITAZIONE DI TIPO CIVILE |     | Consistenza | 4,5 vani          |            |   |
| Indirizzo      | VIA SASSI                      |     |             |                   | N. civico  | - |
| Piano          | T-1                            |     |             |                   |            |   |
| Immobile n.    | 25                             |     |             |                   |            |   |
| Comune         | F269 - MOGLIANO VENETO (TV)    |     |             |                   |            |   |
| Catasto        | FABBRICATI                     |     |             |                   |            |   |
| Sezione urbana | E Foglio 7                     |     | Particella  | 898               | Subalterno | 5 |
| Natura         | A2 - ABITAZIONE DI TIPO CIVILE |     | Consistenza | 4 vani            |            |   |
| Indirizzo      | VIA SASSI                      |     |             |                   | N. civico  | - |
| Piano          | T-1                            |     |             |                   |            |   |
| Immobile n.    | 26                             |     |             |                   |            |   |
| Comune         | F269 - MOGLIANO VENETO (TV)    |     |             |                   |            |   |
| Catasto        | FABBRICATI                     |     |             |                   |            |   |

**Ispezione telematica**

n. T 266394 del 23/06/2015

Inizio ispezione 23/06/2015 17:10:31

Richiedente DLCVTR

Tassa versata € 3,60

**Nota di iscrizione**

Registro generale n. 11719

Registro particolare n. 2469

Presentazione n. 189 del 05/04/2011

|                       |   |          |             |                 |            |    |
|-----------------------|---|----------|-------------|-----------------|------------|----|
| Sezione urbana        | E   | Foglio 7 | Particella  | 898             | Subalterno | 6  |
| Natura                | A2 - ABITAZIONE DI TIPO CIVILE              |          | Consistenza | 4 vani          |            |    |
| Indirizzo             | VIA SASSI                                   |          |             |                 | N. civico  | -  |
| Piano                 | 1   |          |             |                 |            |    |
| <b>Immobile n. 27</b> |   |          |             |                 |            |    |
| Comune                | F269 - MOGLIANO VENETO (TV)                 |          |             |                 |            |    |
| Catasto               | FABBRICATI                                  |          |             |                 |            |    |
| Sezione urbana        | E   | Foglio 7 | Particella  | 898             | Subalterno | 7  |
| Natura                | A2 - ABITAZIONE DI TIPO CIVILE              |          | Consistenza | 4 vani          |            |    |
| Indirizzo             | VIA SASSI                                   |          |             |                 | N. civico  | -  |
| Piano                 | 2   |          |             |                 |            |    |
| <b>Immobile n. 28</b> |   |          |             |                 |            |    |
| Comune                | F269 - MOGLIANO VENETO (TV)                 |          |             |                 |            |    |
| Catasto               | FABBRICATI                                  |          |             |                 |            |    |
| Sezione urbana        | E   | Foglio 7 | Particella  | 898             | Subalterno | 8  |
| Natura                | A2 - ABITAZIONE DI TIPO CIVILE              |          | Consistenza | 4,5 vani        |            |    |
| Indirizzo             | VIA SASSI                                   |          |             |                 | N. civico  | -  |
| Piano                 | T-2   |          |             |                 |            |    |
| <b>Immobile n. 29</b> |   |          |             |                 |            |    |
| Comune                | F269 - MOGLIANO VENETO (TV)                 |          |             |                 |            |    |
| Catasto               | FABBRICATI                                  |          |             |                 |            |    |
| Sezione urbana        | E   | Foglio 7 | Particella  | 898             | Subalterno | 9  |
| Natura                | A2 - ABITAZIONE DI TIPO CIVILE              |          | Consistenza | 4 vani          |            |    |
| Indirizzo             | VIA SASSI                                   |          |             |                 | N. civico  | -  |
| Piano                 | T-2   |          |             |                 |            |    |
| <b>Immobile n. 30</b> |   |          |             |                 |            |    |
| Comune                | F269 - MOGLIANO VENETO (TV)                 |          |             |                 |            |    |
| Catasto               | FABBRICATI                                  |          |             |                 |            |    |
| Sezione urbana        | E   | Foglio 7 | Particella  | 898             | Subalterno | 10 |
| Natura                | A2 - ABITAZIONE DI TIPO CIVILE              |          | Consistenza | 4 vani          |            |    |
| Indirizzo             | VIA SASSI                                   |          |             |                 | N. civico  | -  |
| Piano                 | 2   |          |             |                 |            |    |
| <b>Immobile n. 31</b> |   |          |             |                 |            |    |
| Comune                | F269 - MOGLIANO VENETO (TV)                 |          |             |                 |            |    |
| Catasto               | FABBRICATI                                  |          |             |                 |            |    |
| Sezione urbana        | E   | Foglio 7 | Particella  | 898             | Subalterno | 11 |
| Natura                | C6 - STALLE, SCUDERIE, RIMESSE, AUTORIMESSE |          | Consistenza | 14 metri quadri |            |    |
| Indirizzo             | VIA SASSI                                   |          |             |                 | N. civico  | -  |
| Piano                 | T   |          |             |                 |            |    |

**Ispezione telematica**

n. T 266394 del 23/06/2015

Inizio ispezione 23/06/2015 17:10:31

Richiedente DLCVTR

Tassa versata € 3,60

**Nota di iscrizione**

Registro generale n. 11719

Registro particolare n. 2469

Presentazione n. 189 del 05/04/2011

**Immobile n. 32**

Comune F269 - MOGLIANO VENETO (TV)  
Catasto FABBRICATI  
Sezione urbana E Foglio 7 Particella 898 Subalterno 12  
Natura C6 - STALLE, SCUDERIE, Consistenza 14 metri quadri  
RIMESSE, AUTORIMESSE  
Indirizzo VIA SASSI N. civico -  
Piano T

**Immobile n. 33**

Comune F269 - MOGLIANO VENETO (TV)  
Catasto FABBRICATI  
Sezione urbana E Foglio 7 Particella 898 Subalterno 13  
Natura C6 - STALLE, SCUDERIE, Consistenza 14 metri quadri  
RIMESSE, AUTORIMESSE  
Indirizzo VIA SASSI N. civico -  
Piano T

**Immobile n. 34**

Comune F269 - MOGLIANO VENETO (TV)  
Catasto FABBRICATI  
Sezione urbana E Foglio 7 Particella 898 Subalterno 14  
Natura C6 - STALLE, SCUDERIE, Consistenza 14 metri quadri  
RIMESSE, AUTORIMESSE  
Indirizzo VIA SASSI N. civico -  
Piano T

**Immobile n. 35**

Comune F269 - MOGLIANO VENETO (TV)  
Catasto FABBRICATI  
Sezione urbana E Foglio 7 Particella 898 Subalterno 15  
Natura C6 - STALLE, SCUDERIE, Consistenza 14 metri quadri  
RIMESSE, AUTORIMESSE  
Indirizzo VIA SASSI N. civico -  
Piano T

**Immobile n. 36**

Comune F269 - MOGLIANO VENETO (TV)  
Catasto FABBRICATI  
Sezione urbana E Foglio 7 Particella 898 Subalterno 16  
Natura C6 - STALLE, SCUDERIE, Consistenza 14 metri quadri  
RIMESSE, AUTORIMESSE  
Indirizzo VIA SASSI N. civico -  
Piano T

**Immobile n. 37**

Comune F269 - MOGLIANO VENETO (TV)  
Catasto FABBRICATI  
Sezione urbana E Foglio 7 Particella 898 Subalterno 17  
Natura C6 - STALLE, SCUDERIE, Consistenza 14 metri quadri  
RIMESSE, AUTORIMESSE

**Ispezione telematica**

n. T 266394 del 23/06/2015

Inizio ispezione 23/06/2015 17:10:31

Richiedente DLCVTR

Tassa versata € 3,60

**Nota di iscrizione**

Registro generale n. 11719

Registro particolare n. 2469

Presentazione n. 189 del 05/04/2011

|                |  |             |          |            |                 |
|----------------|--|-------------|----------|------------|-----------------|
| Indirizzo      | VIA SASSI                                      |             |          | N. civico  | -               |
| Piano          | T  |             |          |            |                 |
| Immobile n.    | 38   |             |          |            |                 |
| Comune         | F269 - MOGLIANO VENETO (TV)                    |             |          |            |                 |
| Catasto        | FABBRICATI                                     |             |          |            |                 |
| Sezione urbana | E Foglio 7                                     | Particella  | 898      | Subalterno | 18              |
| Natura         | C6 - STALLE, SCUDERIE,<br>RIMESSE, AUTORIMESSE | Consistenza |          |            | 14 metri quadri |
| Indirizzo      | VIA SASSI                                      |             |          | N. civico  | -               |
| Piano          | T  |             |          |            |                 |
| Immobile n.    | 39   |             |          |            |                 |
| Comune         | F269 - MOGLIANO VENETO (TV)                    |             |          |            |                 |
| Catasto        | FABBRICATI                                     |             |          |            |                 |
| Sezione urbana | E Foglio 7                                     | Particella  | 898      | Subalterno | 19              |
| Natura         | C6 - STALLE, SCUDERIE,<br>RIMESSE, AUTORIMESSE | Consistenza |          |            | 14 metri quadri |
| Indirizzo      | VIA SASSI                                      |             |          | N. civico  | -               |
| Piano          | T  |             |          |            |                 |
| Immobile n.    | 40   |             |          |            |                 |
| Comune         | F269 - MOGLIANO VENETO (TV)                    |             |          |            |                 |
| Catasto        | FABBRICATI                                     |             |          |            |                 |
| Sezione urbana | E Foglio 7                                     | Particella  | 898      | Subalterno | 20              |
| Natura         | C6 - STALLE, SCUDERIE,<br>RIMESSE, AUTORIMESSE | Consistenza |          |            | 16 metri quadri |
| Indirizzo      | VIA SASSI                                      |             |          | N. civico  | -               |
| Piano          | T  |             |          |            |                 |
| Immobile n.    | 41   |             |          |            |                 |
| Comune         | F269 - MOGLIANO VENETO (TV)                    |             |          |            |                 |
| Catasto        | FABBRICATI                                     |             |          |            |                 |
| Sezione urbana | E Foglio 7                                     | Particella  | 898      | Subalterno | 21              |
| Natura         | A2 - ABITAZIONE DI TIPO<br>CIVILE              | Consistenza | 4,5 vani |            |                 |
| Indirizzo      | VIA SASSI                                      |             |          | N. civico  | -               |
| Piano          | T  |             |          |            |                 |
| Immobile n.    | 42   |             |          |            |                 |
| Comune         | F269 - MOGLIANO VENETO (TV)                    |             |          |            |                 |
| Catasto        | FABBRICATI                                     |             |          |            |                 |
| Sezione urbana | E Foglio 7                                     | Particella  | 898      | Subalterno | 22              |
| Natura         | A2 - ABITAZIONE DI TIPO<br>CIVILE              | Consistenza | 5 vani   |            |                 |
| Indirizzo      | VIA SASSI                                      |             |          | N. civico  | -               |
| Piano          | T  |             |          |            |                 |
| Immobile n.    | 43   |             |          |            |                 |
| Comune         | F269 - MOGLIANO VENETO (TV)                    |             |          |            |                 |
| Catasto        | FABBRICATI                                     |             |          |            |                 |
| Sezione urbana | E Foglio 7                                     | Particella  | 898      | Subalterno | 23              |

**Ispezione telematica**

n. T 266394 del 23/06/2015

Inizio ispezione 23/06/2015 17:10:31

Richiedente DLCVTR

Tassa versata € 3,60

**Nota di iscrizione**

Registro generale n. 11719

Registro particolare n. 2469

Presentazione n. 189 del 05/04/2011

|                |                                |             |          |            |    |
|----------------|--------------------------------|-------------|----------|------------|----|
| Natura         | A2 - ABITAZIONE DI TIPO CIVILE | Consistenza | 4 vani   |            |    |
| Indirizzo      | VIA SASSI                      |             |          | N. civico  | -  |
| Piano          | 1                              |             |          |            |    |
| Immobile n.    | 44                             |             |          |            |    |
| Comune         | F269 - MOGLIANO VENETO (TV)    |             |          |            |    |
| Catasto        | FABBRICATI                     |             |          |            |    |
| Sezione urbana | E Foglio 7                     | Particella  | 898      | Subalterno | 24 |
| Natura         | A2 - ABITAZIONE DI TIPO CIVILE | Consistenza | 4,5 vani |            |    |
| Indirizzo      | VIA SASSI                      |             |          | N. civico  | -  |
| Piano          | T-1                            |             |          |            |    |
| Immobile n.    | 45                             |             |          |            |    |
| Comune         | F269 - MOGLIANO VENETO (TV)    |             |          |            |    |
| Catasto        | FABBRICATI                     |             |          |            |    |
| Sezione urbana | E Foglio 7                     | Particella  | 898      | Subalterno | 25 |
| Natura         | A2 - ABITAZIONE DI TIPO CIVILE | Consistenza | 4 vani   |            |    |
| Indirizzo      | VIA SASSI                      |             |          | N. civico  | -  |
| Piano          | T-1                            |             |          |            |    |
| Immobile n.    | 46                             |             |          |            |    |
| Comune         | F269 - MOGLIANO VENETO (TV)    |             |          |            |    |
| Catasto        | FABBRICATI                     |             |          |            |    |
| Sezione urbana | E Foglio 7                     | Particella  | 898      | Subalterno | 26 |
| Natura         | A2 - ABITAZIONE DI TIPO CIVILE | Consistenza | 4 vani   |            |    |
| Indirizzo      | VIA SASSI                      |             |          | N. civico  | -  |
| Piano          | 1                              |             |          |            |    |
| Immobile n.    | 47                             |             |          |            |    |
| Comune         | F269 - MOGLIANO VENETO (TV)    |             |          |            |    |
| Catasto        | FABBRICATI                     |             |          |            |    |
| Sezione urbana | E Foglio 7                     | Particella  | 898      | Subalterno | 27 |
| Natura         | A2 - ABITAZIONE DI TIPO CIVILE | Consistenza | 4 vani   |            |    |
| Indirizzo      | VIA SASSI                      |             |          | N. civico  | -  |
| Piano          | 2                              |             |          |            |    |
| Immobile n.    | 48                             |             |          |            |    |
| Comune         | F269 - MOGLIANO VENETO (TV)    |             |          |            |    |
| Catasto        | FABBRICATI                     |             |          |            |    |
| Sezione urbana | E Foglio 7                     | Particella  | 898      | Subalterno | 28 |
| Natura         | A2 - ABITAZIONE DI TIPO CIVILE | Consistenza | 4,5 vani |            |    |
| Indirizzo      | VIA SASSI                      |             |          | N. civico  | -  |
| Piano          | T-2                            |             |          |            |    |
| Immobile n.    | 49                             |             |          |            |    |
| Comune         | F269 - MOGLIANO VENETO (TV)    |             |          |            |    |

**Ispezione telematica**

n. T 266394 del 23/06/2015

Inizio ispezione 23/06/2015 17:10:31

Richiedente DLCVTR

Tassa versata € 3,60

**Nota di iscrizione**

Registro generale n. 11719

Registro particolare n. 2469

Presentazione n. 189 del 05/04/2011

|                       |   |             |        |                 |    |
|-----------------------|---|-------------|--------|-----------------|----|
| Catasto               | FABBRICATI                                  |             |        |                 |    |
| Sezione urbana        | E Foglio 7                                  | Particella  | 898    | Subalterno      | 29 |
| Natura                | A2 - ABITAZIONE DI TIPO CIVILE              | Consistenza | 4 vani |                 |    |
| Indirizzo             | VIA SASSI                                   |             |        | N. civico       | -  |
| Piano                 | T-2   |             |        |                 |    |
| <b>Immobile n. 50</b> |   |             |        |                 |    |
| Comune                | F269 - MOGLIANO VENETO (TV)                 |             |        |                 |    |
| Catasto               | FABBRICATI                                  |             |        |                 |    |
| Sezione urbana        | E Foglio 7                                  | Particella  | 898    | Subalterno      | 30 |
| Natura                | A2 - ABITAZIONE DI TIPO CIVILE              | Consistenza | 4 vani |                 |    |
| Indirizzo             | VIA SASSI                                   |             |        | N. civico       | -  |
| Piano                 | 2   |             |        |                 |    |
| <b>Immobile n. 51</b> |   |             |        |                 |    |
| Comune                | F269 - MOGLIANO VENETO (TV)                 |             |        |                 |    |
| Catasto               | FABBRICATI                                  |             |        |                 |    |
| Sezione urbana        | E Foglio 7                                  | Particella  | 898    | Subalterno      | 31 |
| Natura                | C6 - STALLE, SCUDERIE, RIMESSE, AUTORIMESSE | Consistenza |        | 16 metri quadri |    |
| Indirizzo             | VIA SASSI                                   |             |        | N. civico       | -  |
| Piano                 | T   |             |        |                 |    |
| <b>Immobile n. 52</b> |   |             |        |                 |    |
| Comune                | F269 - MOGLIANO VENETO (TV)                 |             |        |                 |    |
| Catasto               | FABBRICATI                                  |             |        |                 |    |
| Sezione urbana        | E Foglio 7                                  | Particella  | 898    | Subalterno      | 32 |
| Natura                | C6 - STALLE, SCUDERIE, RIMESSE, AUTORIMESSE | Consistenza |        | 14 metri quadri |    |
| Indirizzo             | VIA SASSI                                   |             |        | N. civico       | -  |
| Piano                 | T   |             |        |                 |    |
| <b>Immobile n. 53</b> |   |             |        |                 |    |
| Comune                | F269 - MOGLIANO VENETO (TV)                 |             |        |                 |    |
| Catasto               | FABBRICATI                                  |             |        |                 |    |
| Sezione urbana        | E Foglio 7                                  | Particella  | 898    | Subalterno      | 33 |
| Natura                | C6 - STALLE, SCUDERIE, RIMESSE, AUTORIMESSE | Consistenza |        | 14 metri quadri |    |
| Indirizzo             | VIA SASSI                                   |             |        | N. civico       | -  |
| Piano                 | T   |             |        |                 |    |
| <b>Immobile n. 54</b> |   |             |        |                 |    |
| Comune                | F269 - MOGLIANO VENETO (TV)                 |             |        |                 |    |
| Catasto               | FABBRICATI                                  |             |        |                 |    |
| Sezione urbana        | E Foglio 7                                  | Particella  | 898    | Subalterno      | 34 |
| Natura                | C6 - STALLE, SCUDERIE, RIMESSE, AUTORIMESSE | Consistenza |        | 14 metri quadri |    |
| Indirizzo             | VIA SASSI                                   |             |        | N. civico       | -  |
| Piano                 | T   |             |        |                 |    |

**Ispezione telematica**

n. T 266394 del 23/06/2015

Inizio ispezione 23/06/2015 17:10:31

Richiedente DLCVTR

Tassa versata € 3,60

**Nota di iscrizione**

Registro generale n. 11719

Registro particolare n. 2469

Presentazione n. 189 del 05/04/2011

**Immobile n. 55**

Comune F269 - MOGLIANO VENETO (TV)  
 Catasto FABBRICATI  
 Sezione urbana E Foglio 7 Particella 898 Subalterno 35  
 Natura C6 - STALLE, SCUDERIE, Consistenza 14 metri quadri  
 RIMESSE, AUTORIMESSE  
 Indirizzo VIA SASSI N. civico -  
 Piano T

**Immobile n. 56**

Comune F269 - MOGLIANO VENETO (TV)  
 Catasto FABBRICATI  
 Sezione urbana E Foglio 7 Particella 898 Subalterno 36  
 Natura C6 - STALLE, SCUDERIE, Consistenza 14 metri quadri  
 RIMESSE, AUTORIMESSE  
 Indirizzo VIA SASSI N. civico -  
 Piano T

**Immobile n. 57**

Comune F269 - MOGLIANO VENETO (TV)  
 Catasto FABBRICATI  
 Sezione urbana E Foglio 7 Particella 898 Subalterno 37  
 Natura C6 - STALLE, SCUDERIE, Consistenza 14 metri quadri  
 RIMESSE, AUTORIMESSE  
 Indirizzo VIA SASSI N. civico -  
 Piano T

**Immobile n. 58**

Comune F269 - MOGLIANO VENETO (TV)  
 Catasto FABBRICATI  
 Sezione urbana E Foglio 7 Particella 898 Subalterno 38  
 Natura C6 - STALLE, SCUDERIE, Consistenza 14 metri quadri  
 RIMESSE, AUTORIMESSE  
 Indirizzo VIA SASSI N. civico -  
 Piano T

**Immobile n. 59**

Comune F269 - MOGLIANO VENETO (TV)  
 Catasto FABBRICATI  
 Sezione urbana E Foglio 7 Particella 898 Subalterno 39  
 Natura C6 - STALLE, SCUDERIE, Consistenza 14 metri quadri  
 RIMESSE, AUTORIMESSE  
 Indirizzo VIA SASSI N. civico -  
 Piano T

**Immobile n. 60**

Comune F269 - MOGLIANO VENETO (TV)  
 Catasto FABBRICATI  
 Sezione urbana E Foglio 7 Particella 898 Subalterno 40  
 Natura C6 - STALLE, SCUDERIE, Consistenza 14 metri quadri  
 RIMESSE, AUTORIMESSE



**Ispezione telematica**

n. T 266394 del 23/06/2015

Inizio ispezione 23/06/2015 17:10:31

Richiedente DLCVTR

Tassa versata € 3,60

**Nota di iscrizione**

Registro generale n. 11719

Registro particolare n. 2469

Presentazione n. 189 del 05/04/2011

|                |                                |             |          |            |   |
|----------------|--------------------------------|-------------|----------|------------|---|
| Indirizzo      | VIA SASSI                      |             |          | N. civico  | - |
| Piano          | T                              |             |          |            |   |
| Immobile n.    | 61                             |             |          |            |   |
| Comune         | F269 - MOGLIANO VENETO (TV)    |             |          |            |   |
| Catasto        | FABBRICATI                     |             |          |            |   |
| Sezione urbana | E Foglio 7                     | Particella  | 899      | Subalterno | 1 |
| Natura         | A2 - ABITAZIONE DI TIPO CIVILE | Consistenza | 4,5 vani |            |   |
| Indirizzo      | VIA SASSI                      |             |          | N. civico  | - |
| Piano          | T                              |             |          |            |   |
| Immobile n.    | 62                             |             |          |            |   |
| Comune         | F269 - MOGLIANO VENETO (TV)    |             |          |            |   |
| Catasto        | FABBRICATI                     |             |          |            |   |
| Sezione urbana | E Foglio 7                     | Particella  | 899      | Subalterno | 2 |
| Natura         | A2 - ABITAZIONE DI TIPO CIVILE | Consistenza | 5 vani   |            |   |
| Indirizzo      | VIA SASSI                      |             |          | N. civico  | - |
| Piano          | T                              |             |          |            |   |
| Immobile n.    | 63                             |             |          |            |   |
| Comune         | F269 - MOGLIANO VENETO (TV)    |             |          |            |   |
| Catasto        | FABBRICATI                     |             |          |            |   |
| Sezione urbana | E Foglio 7                     | Particella  | 899      | Subalterno | 3 |
| Natura         | A2 - ABITAZIONE DI TIPO CIVILE | Consistenza | 4 vani   |            |   |
| Indirizzo      | VIA SASSI                      |             |          | N. civico  | - |
| Piano          | 1                              |             |          |            |   |
| Immobile n.    | 64                             |             |          |            |   |
| Comune         | F269 - MOGLIANO VENETO (TV)    |             |          |            |   |
| Catasto        | FABBRICATI                     |             |          |            |   |
| Sezione urbana | E Foglio 7                     | Particella  | 899      | Subalterno | 4 |
| Natura         | A2 - ABITAZIONE DI TIPO CIVILE | Consistenza | 4,5 vani |            |   |
| Indirizzo      | VIA SASSI                      |             |          | N. civico  | - |
| Piano          | T-1                            |             |          |            |   |
| Immobile n.    | 65                             |             |          |            |   |
| Comune         | F269 - MOGLIANO VENETO (TV)    |             |          |            |   |
| Catasto        | FABBRICATI                     |             |          |            |   |
| Sezione urbana | E Foglio 7                     | Particella  | 899      | Subalterno | 5 |
| Natura         | A2 - ABITAZIONE DI TIPO CIVILE | Consistenza | 4,5 vani |            |   |
| Indirizzo      | VIA SASSI                      |             |          | N. civico  | - |
| Piano          | T-1                            |             |          |            |   |
| Immobile n.    | 66                             |             |          |            |   |
| Comune         | F269 - MOGLIANO VENETO (TV)    |             |          |            |   |
| Catasto        | FABBRICATI                     |             |          |            |   |
| Sezione urbana | E Foglio 7                     | Particella  | 899      | Subalterno | 6 |

**Ispezione telematica**

n. T 266394 del 23/06/2015

Inizio ispezione 23/06/2015 17:10:31

Richiedente DLCVTR

Tassa versata € 3,60

**Nota di iscrizione**

Registro generale n. 11719

Registro particolare n. 2469

Presentazione n. 189 del 05/04/2011

|                |   |             |                 |            |    |
|----------------|---|-------------|-----------------|------------|----|
| Natura         | A2 - ABITAZIONE DI TIPO CIVILE              | Consistenza | 4 vani          | N. civico  | -  |
| Indirizzo      | VIA SASSI                                   |             |                 |            |    |
| Piano          | 1   |             |                 |            |    |
| Immobile n.    | 67  |             |                 |            |    |
| Comune         | F269 - MOGLIANO VENETO (TV)                 |             |                 |            |    |
| Catasto        | FABBRICATI                                  |             |                 |            |    |
| Sezione urbana | E Foglio 7                                  | Particella  | 899             | Subalterno | 7  |
| Natura         | A2 - ABITAZIONE DI TIPO CIVILE              | Consistenza | 4 vani          |            |    |
| Indirizzo      | VIA SASSI                                   |             |                 | N. civico  | -  |
| Piano          | 2   |             |                 |            |    |
| Immobile n.    | 68  |             |                 |            |    |
| Comune         | F269 - MOGLIANO VENETO (TV)                 |             |                 |            |    |
| Catasto        | FABBRICATI                                  |             |                 |            |    |
| Sezione urbana | E Foglio 7                                  | Particella  | 899             | Subalterno | 8  |
| Natura         | A2 - ABITAZIONE DI TIPO CIVILE              | Consistenza | 4,5 vani        |            |    |
| Indirizzo      | VIA SASSI                                   |             |                 | N. civico  | -  |
| Piano          | T-2   |             |                 |            |    |
| Immobile n.    | 69  |             |                 |            |    |
| Comune         | F269 - MOGLIANO VENETO (TV)                 |             |                 |            |    |
| Catasto        | FABBRICATI                                  |             |                 |            |    |
| Sezione urbana | E Foglio 7                                  | Particella  | 899             | Subalterno | 9  |
| Natura         | A2 - ABITAZIONE DI TIPO CIVILE              | Consistenza | 4,5 vani        |            |    |
| Indirizzo      | VIA SASSI                                   |             |                 | N. civico  | -  |
| Piano          | T-2   |             |                 |            |    |
| Immobile n.    | 70  |             |                 |            |    |
| Comune         | F269 - MOGLIANO VENETO (TV)                 |             |                 |            |    |
| Catasto        | FABBRICATI                                  |             |                 |            |    |
| Sezione urbana | E Foglio 7                                  | Particella  | 899             | Subalterno | 10 |
| Natura         | A2 - ABITAZIONE DI TIPO CIVILE              | Consistenza | 4 vani          |            |    |
| Indirizzo      | VIA SASSI                                   |             |                 | N. civico  | -  |
| Piano          | 2   |             |                 |            |    |
| Immobile n.    | 71  |             |                 |            |    |
| Comune         | F269 - MOGLIANO VENETO (TV)                 |             |                 |            |    |
| Catasto        | FABBRICATI                                  |             |                 |            |    |
| Sezione urbana | E Foglio 7                                  | Particella  | 899             | Subalterno | 11 |
| Natura         | C6 - STALLE, SCUDERIE, RIMESSE, AUTORIMESSE | Consistenza | 14 metri quadri |            |    |
| Indirizzo      | VIA SASSI                                   |             |                 | N. civico  | -  |
| Piano          | T   |             |                 |            |    |
| Immobile n.    | 72  |             |                 |            |    |
| Comune         | F269 - MOGLIANO VENETO (TV)                 |             |                 |            |    |

**Ispezione telematica**

n. T 266394 del 23/06/2015

Inizio ispezione 23/06/2015 17:10:31

Richiedente DLCVTR

Tassa versata € 3,60

**Nota di iscrizione**

Registro generale n. 11719

Registro particolare n. 2469

Presentazione n. 189 del 05/04/2011

|                |  |             |     |                 |
|----------------|--|-------------|-----|-----------------|
| Catasto        | FABBRICATI                                     |             |     |                 |
| Sezione urbana | E Foglio 7                                     | Particella  | 899 | Subalterno 12   |
| Natura         | C6 - STALLE, SCUDERIE,<br>RIMESSE, AUTORIMESSE | Consistenza |     | 14 metri quadri |
| Indirizzo      | VIA SASSI                                      |             |     | N. civico -     |
| Piano          | T  |             |     |                 |
| Immobile n.    | 73   |             |     |                 |
| Comune         | F269 - MOGLIANO VENETO (TV)                    |             |     |                 |
| Catasto        | FABBRICATI                                     |             |     |                 |
| Sezione urbana | E Foglio 7                                     | Particella  | 899 | Subalterno 13   |
| Natura         | C6 - STALLE, SCUDERIE,<br>RIMESSE, AUTORIMESSE | Consistenza |     | 14 metri quadri |
| Indirizzo      | VIA SASSI                                      |             |     | N. civico -     |
| Piano          | T  |             |     |                 |
| Immobile n.    | 74   |             |     |                 |
| Comune         | F269 - MOGLIANO VENETO (TV)                    |             |     |                 |
| Catasto        | FABBRICATI                                     |             |     |                 |
| Sezione urbana | E Foglio 7                                     | Particella  | 899 | Subalterno 14   |
| Natura         | C6 - STALLE, SCUDERIE,<br>RIMESSE, AUTORIMESSE | Consistenza |     | 14 metri quadri |
| Indirizzo      | VIA SASSI                                      |             |     | N. civico -     |
| Piano          | T  |             |     |                 |
| Immobile n.    | 75   |             |     |                 |
| Comune         | F269 - MOGLIANO VENETO (TV)                    |             |     |                 |
| Catasto        | FABBRICATI                                     |             |     |                 |
| Sezione urbana | E Foglio 7                                     | Particella  | 899 | Subalterno 15   |
| Natura         | C6 - STALLE, SCUDERIE,<br>RIMESSE, AUTORIMESSE | Consistenza |     | 14 metri quadri |
| Indirizzo      | VIA SASSI                                      |             |     | N. civico -     |
| Piano          | T  |             |     |                 |
| Immobile n.    | 76   |             |     |                 |
| Comune         | F269 - MOGLIANO VENETO (TV)                    |             |     |                 |
| Catasto        | FABBRICATI                                     |             |     |                 |
| Sezione urbana | E Foglio 7                                     | Particella  | 899 | Subalterno 16   |
| Natura         | C6 - STALLE, SCUDERIE,<br>RIMESSE, AUTORIMESSE | Consistenza |     | 14 metri quadri |
| Indirizzo      | VIA SASSI                                      |             |     | N. civico -     |
| Piano          | T  |             |     |                 |
| Immobile n.    | 77   |             |     |                 |
| Comune         | F269 - MOGLIANO VENETO (TV)                    |             |     |                 |
| Catasto        | FABBRICATI                                     |             |     |                 |
| Sezione urbana | E Foglio 7                                     | Particella  | 899 | Subalterno 17   |
| Natura         | C6 - STALLE, SCUDERIE,<br>RIMESSE, AUTORIMESSE | Consistenza |     | 14 metri quadri |
| Indirizzo      | VIA SASSI                                      |             |     | N. civico -     |
| Piano          | T  |             |     |                 |

**Ispezione telematica**

n. T 266394 del 23/06/2015

Inizio ispezione 23/06/2015 17:10:31

Richiedente DLCVTR

Tassa versata € 3,60

**Nota di iscrizione**

Registro generale n. 11719

Registro particolare n. 2469

Presentazione n. 189 del 05/04/2011

**Immobile n. 78**

Comune F269 - MOGLIANO VENETO (TV)  
 Catasto FABBRICATI  
 Sezione urbana E Foglio 7 Particella 899 Subalterno 18  
 Natura C6 - STALLE, SCUDERIE, RIMESSE, AUTORIMESSE Consistenza 14 metri quadri  
 Indirizzo VIA SASSI N. civico -  
 Piano T

**Immobile n. 79**

Comune F269 - MOGLIANO VENETO (TV)  
 Catasto FABBRICATI  
 Sezione urbana E Foglio 7 Particella 899 Subalterno 19  
 Natura C6 - STALLE, SCUDERIE, RIMESSE, AUTORIMESSE Consistenza 14 metri quadri  
 Indirizzo VIA SASSI N. civico -  
 Piano T

**Immobile n. 80**

Comune F269 - MOGLIANO VENETO (TV)  
 Catasto FABBRICATI  
 Sezione urbana E Foglio 7 Particella 899 Subalterno 20  
 Natura C6 - STALLE, SCUDERIE, RIMESSE, AUTORIMESSE Consistenza 16 metri quadri  
 Indirizzo VIA SASSI N. civico -  
 Piano T

**Immobile n. 81**

Comune F269 - MOGLIANO VENETO (TV)  
 Catasto FABBRICATI  
 Sezione urbana E Foglio 7 Particella 899 Subalterno 21  
 Natura A2 - ABITAZIONE DI TIPO CIVILE Consistenza 4,5 vani  
 Indirizzo VIA SASSI N. civico -  
 Piano T

**Immobile n. 82**

Comune F269 - MOGLIANO VENETO (TV)  
 Catasto FABBRICATI  
 Sezione urbana E Foglio 7 Particella 899 Subalterno 22  
 Natura A2 - ABITAZIONE DI TIPO CIVILE Consistenza 5 vani  
 Indirizzo VIA SASSI N. civico -  
 Piano T

**Immobile n. 83**

Comune F269 - MOGLIANO VENETO (TV)  
 Catasto FABBRICATI  
 Sezione urbana E Foglio 7 Particella 899 Subalterno 23  
 Natura A2 - ABITAZIONE DI TIPO CIVILE Consistenza 4 vani

**Ispezione telematica**

n. T 266394 del 23/06/2015

Inizio ispezione 23/06/2015 17:10:31

Richiedente DLCVTR

Tassa versata € 3,60

**Nota di iscrizione**

Registro generale n. 11719

Registro particolare n. 2469

Presentazione n. 189 del 05/04/2011

|                |                                |             |          |            |    |
|----------------|--------------------------------|-------------|----------|------------|----|
| Indirizzo      | VIA SASSI                      |             |          | N. civico  | -  |
| Piano          | 1                              |             |          |            |    |
| Immobile n.    | 84                             |             |          |            |    |
| Comune         | F269 - MOGLIANO VENETO (TV)    |             |          |            |    |
| Catasto        | FABBRICATI                     |             |          |            |    |
| Sezione urbana | E Foglio 7                     | Particella  | 899      | Subalterno | 24 |
| Natura         | A2 - ABITAZIONE DI TIPO CIVILE | Consistenza | 4,5 vani |            |    |
| Indirizzo      | VIA SASSI                      |             |          | N. civico  | -  |
| Piano          | T-1                            |             |          |            |    |
| Immobile n.    | 85                             |             |          |            |    |
| Comune         | F269 - MOGLIANO VENETO (TV)    |             |          |            |    |
| Catasto        | FABBRICATI                     |             |          |            |    |
| Sezione urbana | E Foglio 7                     | Particella  | 899      | Subalterno | 25 |
| Natura         | A2 - ABITAZIONE DI TIPO CIVILE | Consistenza | 4,5 vani |            |    |
| Indirizzo      | VIA SASSI                      |             |          | N. civico  | -  |
| Piano          | T-1                            |             |          |            |    |
| Immobile n.    | 86                             |             |          |            |    |
| Comune         | F269 - MOGLIANO VENETO (TV)    |             |          |            |    |
| Catasto        | FABBRICATI                     |             |          |            |    |
| Sezione urbana | E Foglio 7                     | Particella  | 899      | Subalterno | 26 |
| Natura         | A2 - ABITAZIONE DI TIPO CIVILE | Consistenza | 4 vani   |            |    |
| Indirizzo      | VIA SASSI                      |             |          | N. civico  | -  |
| Piano          | 1                              |             |          |            |    |
| Immobile n.    | 87                             |             |          |            |    |
| Comune         | F269 - MOGLIANO VENETO (TV)    |             |          |            |    |
| Catasto        | FABBRICATI                     |             |          |            |    |
| Sezione urbana | E Foglio 7                     | Particella  | 899      | Subalterno | 27 |
| Natura         | A2 - ABITAZIONE DI TIPO CIVILE | Consistenza | 4 vani   |            |    |
| Indirizzo      | VIA SASSI                      |             |          | N. civico  | -  |
| Piano          | 2                              |             |          |            |    |
| Immobile n.    | 88                             |             |          |            |    |
| Comune         | F269 - MOGLIANO VENETO (TV)    |             |          |            |    |
| Catasto        | FABBRICATI                     |             |          |            |    |
| Sezione urbana | E Foglio 7                     | Particella  | 899      | Subalterno | 28 |
| Natura         | A2 - ABITAZIONE DI TIPO CIVILE | Consistenza | 4,5 vani |            |    |
| Indirizzo      | VIA SASSI                      |             |          | N. civico  | -  |
| Piano          | T-2                            |             |          |            |    |
| Immobile n.    | 89                             |             |          |            |    |
| Comune         | F269 - MOGLIANO VENETO (TV)    |             |          |            |    |
| Catasto        | FABBRICATI                     |             |          |            |    |
| Sezione urbana | E Foglio 7                     | Particella  | 899      | Subalterno | 29 |

**Ispezione telematica**

n. T 266394 del 23/06/2015

Inizio ispezione 23/06/2015 17:10:31

Richiedente DLCVTR

Tassa versata € 3,60

**Nota di iscrizione**

Registro generale n. 11719

Registro particolare n. 2469

Presentazione n. 189 del 05/04/2011

|                |   |             |          |                 |    |
|----------------|---|-------------|----------|-----------------|----|
| Natura         | A2 - ABITAZIONE DI TIPO CIVILE              | Consistenza | 4,5 vani | N. civico       | -  |
| Indirizzo      | VIA SASSI                                   |             |          |                 |    |
| Piano          | T-2   |             |          |                 |    |
| Immobile n.    | 90  |             |          |                 |    |
| Comune         | F269 - MOGLIANO VENETO (TV)                 |             |          |                 |    |
| Catasto        | FABBRICATI                                  |             |          |                 |    |
| Sezione urbana | E Foglio 7                                  | Particella  | 899      | Subalterno      | 30 |
| Natura         | A2 - ABITAZIONE DI TIPO CIVILE              | Consistenza | 4 vani   |                 |    |
| Indirizzo      | VIA SASSI                                   |             |          | N. civico       | -  |
| Piano          | 2   |             |          |                 |    |
| Immobile n.    | 91  |             |          |                 |    |
| Comune         | F269 - MOGLIANO VENETO (TV)                 |             |          |                 |    |
| Catasto        | FABBRICATI                                  |             |          |                 |    |
| Sezione urbana | E Foglio 7                                  | Particella  | 899      | Subalterno      | 31 |
| Natura         | C6 - STALLE, SCUDERIE, RIMESSE, AUTORIMESSE | Consistenza |          | 16 metri quadri |    |
| Indirizzo      | VIA SASSI                                   |             |          | N. civico       | -  |
| Piano          | T   |             |          |                 |    |
| Immobile n.    | 92  |             |          |                 |    |
| Comune         | F269 - MOGLIANO VENETO (TV)                 |             |          |                 |    |
| Catasto        | FABBRICATI                                  |             |          |                 |    |
| Sezione urbana | E Foglio 7                                  | Particella  | 899      | Subalterno      | 32 |
| Natura         | C6 - STALLE, SCUDERIE, RIMESSE, AUTORIMESSE | Consistenza |          | 14 metri quadri |    |
| Indirizzo      | VIA SASSI                                   |             |          | N. civico       | -  |
| Piano          | T   |             |          |                 |    |
| Immobile n.    | 93  |             |          |                 |    |
| Comune         | F269 - MOGLIANO VENETO (TV)                 |             |          |                 |    |
| Catasto        | FABBRICATI                                  |             |          |                 |    |
| Sezione urbana | E Foglio 7                                  | Particella  | 899      | Subalterno      | 33 |
| Natura         | C6 - STALLE, SCUDERIE, RIMESSE, AUTORIMESSE | Consistenza |          | 14 metri quadri |    |
| Indirizzo      | VIA SASSI                                   |             |          | N. civico       | -  |
| Piano          | T   |             |          |                 |    |
| Immobile n.    | 94  |             |          |                 |    |
| Comune         | F269 - MOGLIANO VENETO (TV)                 |             |          |                 |    |
| Catasto        | FABBRICATI                                  |             |          |                 |    |
| Sezione urbana | E Foglio 7                                  | Particella  | 899      | Subalterno      | 34 |
| Natura         | C6 - STALLE, SCUDERIE, RIMESSE, AUTORIMESSE | Consistenza |          | 14 metri quadri |    |
| Indirizzo      | VIA SASSI                                   |             |          | N. civico       | -  |
| Piano          | T   |             |          |                 |    |
| Immobile n.    | 95  |             |          |                 |    |
| Comune         | F269 - MOGLIANO VENETO (TV)                 |             |          |                 |    |

**Ispezione telematica**

n. T 266394 del 23/06/2015

Inizio ispezione 23/06/2015 17:10:31

Richiedente DLCVTR

Tassa versata € 3,60

**Nota di iscrizione**

Registro generale n. 11719

Registro particolare n. 2469

Presentazione n. 189 del 05/04/2011

|                |  |             |     |                 |
|----------------|--|-------------|-----|-----------------|
| Catasto        | FABBRICATI                                     |             |     |                 |
| Sezione urbana | E Foglio 7                                     | Particella  | 899 | Subalterno 35   |
| Natura         | C6 - STALLE, SCUDERIE,<br>RIMESSE, AUTORIMESSE | Consistenza |     | 14 metri quadri |
| Indirizzo      | VIA SASSI                                      |             |     | N. civico -     |
| Piano          | T  |             |     |                 |
| Immobile n.    | 96   |             |     |                 |
| Comune         | F269 - MOGLIANO VENETO (TV)                    |             |     |                 |
| Catasto        | FABBRICATI                                     |             |     |                 |
| Sezione urbana | E Foglio 7                                     | Particella  | 899 | Subalterno 36   |
| Natura         | C6 - STALLE, SCUDERIE,<br>RIMESSE, AUTORIMESSE | Consistenza |     | 14 metri quadri |
| Indirizzo      | VIA SASSI                                      |             |     | N. civico -     |
| Piano          | T  |             |     |                 |
| Immobile n.    | 97   |             |     |                 |
| Comune         | F269 - MOGLIANO VENETO (TV)                    |             |     |                 |
| Catasto        | FABBRICATI                                     |             |     |                 |
| Sezione urbana | E Foglio 7                                     | Particella  | 899 | Subalterno 37   |
| Natura         | C6 - STALLE, SCUDERIE,<br>RIMESSE, AUTORIMESSE | Consistenza |     | 14 metri quadri |
| Indirizzo      | VIA SASSI                                      |             |     | N. civico -     |
| Piano          | T  |             |     |                 |
| Immobile n.    | 98   |             |     |                 |
| Comune         | F269 - MOGLIANO VENETO (TV)                    |             |     |                 |
| Catasto        | FABBRICATI                                     |             |     |                 |
| Sezione urbana | E Foglio 7                                     | Particella  | 899 | Subalterno 38   |
| Natura         | C6 - STALLE, SCUDERIE,<br>RIMESSE, AUTORIMESSE | Consistenza |     | 14 metri quadri |
| Indirizzo      | VIA SASSI                                      |             |     | N. civico -     |
| Piano          | T  |             |     |                 |
| Immobile n.    | 99   |             |     |                 |
| Comune         | F269 - MOGLIANO VENETO (TV)                    |             |     |                 |
| Catasto        | FABBRICATI                                     |             |     |                 |
| Sezione urbana | E Foglio 7                                     | Particella  | 899 | Subalterno 39   |
| Natura         | C6 - STALLE, SCUDERIE,<br>RIMESSE, AUTORIMESSE | Consistenza |     | 14 metri quadri |
| Indirizzo      | VIA SASSI                                      |             |     | N. civico -     |
| Piano          | T  |             |     |                 |
| Immobile n.    | 100  |             |     |                 |
| Comune         | F269 - MOGLIANO VENETO (TV)                    |             |     |                 |
| Catasto        | FABBRICATI                                     |             |     |                 |
| Sezione urbana | E Foglio 7                                     | Particella  | 899 | Subalterno 40   |
| Natura         | C6 - STALLE, SCUDERIE,<br>RIMESSE, AUTORIMESSE | Consistenza |     | 14 metri quadri |
| Indirizzo      | VIA SASSI                                      |             |     | N. civico -     |
| Piano          | T  |             |     |                 |

**Ispezione telematica**

n. T 266394 del 23/06/2015

Inizio ispezione 23/06/2015 17:10:31

Richiedente DLCVTR

Tassa versata € 3,60

**Nota di iscrizione**

Registro generale n. 11719

Registro particolare n. 2469

Presentazione n. 189 del 05/04/2011

**Immobile n. 101**

Comune F269 - MOGLIANO VENETO (TV)  
 Catasto FABBRICATI  
 Sezione urbana E Foglio 7 Particella 897 Subalterno 1  
 Natura A2 - ABITAZIONE DI TIPO Consistenza 4,5 vani  
 CIVILE  
 Indirizzo VIA SASSI N. civico -  
 Piano T

**Immobile n. 102**

Comune F269 - MOGLIANO VENETO (TV)  
 Catasto FABBRICATI  
 Sezione urbana E Foglio 7 Particella 897 Subalterno 2  
 Natura A2 - ABITAZIONE DI TIPO Consistenza 5 vani  
 CIVILE  
 Indirizzo VIA SASSI N. civico -  
 Piano T

**Immobile n. 103**

Comune F269 - MOGLIANO VENETO (TV)  
 Catasto FABBRICATI  
 Sezione urbana E Foglio 7 Particella 897 Subalterno 3  
 Natura A2 - ABITAZIONE DI TIPO Consistenza 4 vani  
 CIVILE  
 Indirizzo VIA SASSI N. civico -  
 Piano 1

**Immobile n. 104**

Comune F269 - MOGLIANO VENETO (TV)  
 Catasto FABBRICATI  
 Sezione urbana E Foglio 7 Particella 897 Subalterno 4  
 Natura A2 - ABITAZIONE DI TIPO Consistenza 4,5 vani  
 CIVILE  
 Indirizzo VIA SASSI N. civico -  
 Piano T-1

**Immobile n. 105**

Comune F269 - MOGLIANO VENETO (TV)  
 Catasto FABBRICATI  
 Sezione urbana E Foglio 7 Particella 897 Subalterno 5  
 Natura A2 - ABITAZIONE DI TIPO Consistenza 4,5 vani  
 CIVILE  
 Indirizzo VIA SASSI N. civico -  
 Piano T-1

**Immobile n. 106**

Comune F269 - MOGLIANO VENETO (TV)  
 Catasto FABBRICATI  
 Sezione urbana E Foglio 7 Particella 897 Subalterno 6  
 Natura A2 - ABITAZIONE DI TIPO Consistenza 4 vani  
 CIVILE



**Ispezione telematica**

n. T 266394 del 23/06/2015

Inizio ispezione 23/06/2015 17:10:31

Richiedente DLCVTR

Tassa versata € 3,60

**Nota di iscrizione**

Registro generale n. 11719

Registro particolare n. 2469

Presentazione n. 189 del 05/04/2011

|                |   |             |          |                 |    |
|----------------|---|-------------|----------|-----------------|----|
| Indirizzo      | VIA SASSI                                   |             |          | N. civico       | -  |
| Piano          | 1   |             |          |                 |    |
| Immobile n.    | 107   |             |          |                 |    |
| Comune         | F269 - MOGLIANO VENETO (TV)                 |             |          |                 |    |
| Catasto        | FABBRICATI                                  |             |          |                 |    |
| Sezione urbana | E Foglio 7                                  | Particella  | 897      | Subalterno      | 7  |
| Natura         | A2 - ABITAZIONE DI TIPO CIVILE              | Consistenza | 4 vani   |                 |    |
| Indirizzo      | VIA SASSI                                   |             |          | N. civico       | -  |
| Piano          | 2   |             |          |                 |    |
| Immobile n.    | 108   |             |          |                 |    |
| Comune         | F269 - MOGLIANO VENETO (TV)                 |             |          |                 |    |
| Catasto        | FABBRICATI                                  |             |          |                 |    |
| Sezione urbana | E Foglio 7                                  | Particella  | 897      | Subalterno      | 8  |
| Natura         | A2 - ABITAZIONE DI TIPO CIVILE              | Consistenza | 4,5 vani |                 |    |
| Indirizzo      | VIA SASSI                                   |             |          | N. civico       | -  |
| Piano          | T-2   |             |          |                 |    |
| Immobile n.    | 109   |             |          |                 |    |
| Comune         | F269 - MOGLIANO VENETO (TV)                 |             |          |                 |    |
| Catasto        | FABBRICATI                                  |             |          |                 |    |
| Sezione urbana | E Foglio 7                                  | Particella  | 897      | Subalterno      | 9  |
| Natura         | A2 - ABITAZIONE DI TIPO CIVILE              | Consistenza | 4,5 vani |                 |    |
| Indirizzo      | VIA SASSI                                   |             |          | N. civico       | -  |
| Piano          | T-2   |             |          |                 |    |
| Immobile n.    | 110   |             |          |                 |    |
| Comune         | F269 - MOGLIANO VENETO (TV)                 |             |          |                 |    |
| Catasto        | FABBRICATI                                  |             |          |                 |    |
| Sezione urbana | E Foglio 7                                  | Particella  | 897      | Subalterno      | 10 |
| Natura         | A2 - ABITAZIONE DI TIPO CIVILE              | Consistenza | 4 vani   |                 |    |
| Indirizzo      | VIA SASSI                                   |             |          | N. civico       | -  |
| Piano          | 2   |             |          |                 |    |
| Immobile n.    | 111   |             |          |                 |    |
| Comune         | F269 - MOGLIANO VENETO (TV)                 |             |          |                 |    |
| Catasto        | FABBRICATI                                  |             |          |                 |    |
| Sezione urbana | E Foglio 7                                  | Particella  | 897      | Subalterno      | 11 |
| Natura         | C6 - STALLE, SCUDERIE, RIMESSE, AUTORIMESSE | Consistenza |          | 14 metri quadri |    |
| Indirizzo      | VIA SASSI                                   |             |          | N. civico       | -  |
| Piano          | T   |             |          |                 |    |
| Immobile n.    | 112   |             |          |                 |    |
| Comune         | F269 - MOGLIANO VENETO (TV)                 |             |          |                 |    |
| Catasto        | FABBRICATI                                  |             |          |                 |    |
| Sezione urbana | E Foglio 7                                  | Particella  | 897      | Subalterno      | 12 |

**Ispezione telematica**

n. T 266394 del 23/06/2015

Inizio ispezione 23/06/2015 17:10:31

Richiedente DLCVTR

Tassa versata € 3,60

**Nota di iscrizione**

Registro generale n. 11719

Registro particolare n. 2469

Presentazione n. 189 del 05/04/2011

|                |  |                |                 |
|----------------|--|----------------|-----------------|
| Natura         | C6 - STALLE, SCUDERIE,<br>RIMESSE, AUTORIMESSE | Consistenza    | 14 metri quadri |
| Indirizzo      | VIA SASSI                                      |                | N. civico -     |
| Piano          | T  |                |                 |
| Immobile n.    | 113  |                |                 |
| Comune         | F269 - MOGLIANO VENETO (TV)                    |                |                 |
| Catasto        | FABBRICATI                                     |                |                 |
| Sezione urbana | E Foglio 7                                     | Particella 897 | Subalterno 13   |
| Natura         | C6 - STALLE, SCUDERIE,<br>RIMESSE, AUTORIMESSE | Consistenza    | 14 metri quadri |
| Indirizzo      | VIA SASSI                                      |                | N. civico -     |
| Piano          | T  |                |                 |
| Immobile n.    | 114  |                |                 |
| Comune         | F269 - MOGLIANO VENETO (TV)                    |                |                 |
| Catasto        | FABBRICATI                                     |                |                 |
| Sezione urbana | E Foglio 7                                     | Particella 897 | Subalterno 14   |
| Natura         | C6 - STALLE, SCUDERIE,<br>RIMESSE, AUTORIMESSE | Consistenza    | 14 metri quadri |
| Indirizzo      | VIA SASSI                                      |                | N. civico -     |
| Piano          | T  |                |                 |
| Immobile n.    | 115  |                |                 |
| Comune         | F269 - MOGLIANO VENETO (TV)                    |                |                 |
| Catasto        | FABBRICATI                                     |                |                 |
| Sezione urbana | E Foglio 7                                     | Particella 897 | Subalterno 15   |
| Natura         | C6 - STALLE, SCUDERIE,<br>RIMESSE, AUTORIMESSE | Consistenza    | 14 metri quadri |
| Indirizzo      | VIA SASSI                                      |                | N. civico -     |
| Piano          | T  |                |                 |
| Immobile n.    | 116  |                |                 |
| Comune         | F269 - MOGLIANO VENETO (TV)                    |                |                 |
| Catasto        | FABBRICATI                                     |                |                 |
| Sezione urbana | E Foglio 7                                     | Particella 897 | Subalterno 16   |
| Natura         | C6 - STALLE, SCUDERIE,<br>RIMESSE, AUTORIMESSE | Consistenza    | 14 metri quadri |
| Indirizzo      | VIA SASSI                                      |                | N. civico -     |
| Piano          | T  |                |                 |
| Immobile n.    | 117  |                |                 |
| Comune         | F269 - MOGLIANO VENETO (TV)                    |                |                 |
| Catasto        | FABBRICATI                                     |                |                 |
| Sezione urbana | E Foglio 7                                     | Particella 897 | Subalterno 17   |
| Natura         | C6 - STALLE, SCUDERIE,<br>RIMESSE, AUTORIMESSE | Consistenza    | 14 metri quadri |
| Indirizzo      | VIA SASSI                                      |                | N. civico -     |
| Piano          | T  |                |                 |
| Immobile n.    | 118  |                |                 |
| Comune         | F269 - MOGLIANO VENETO (TV)                    |                |                 |

**Ispezione telematica**

n. T 266394 del 23/06/2015

Inizio ispezione 23/06/2015 17:10:31

Richiedente DLCVTR

Tassa versata € 3,60

**Nota di iscrizione**

Registro generale n. 11719

Registro particolare n. 2469

Presentazione n. 189 del 05/04/2011

|                        |  |             |          |                 |
|------------------------|--|-------------|----------|-----------------|
| Catasto                | FABBRICATI                                     |             |          |                 |
| Sezione urbana         | E Foglio 7                                     | Particella  | 897      | Subalterno 18   |
| Natura                 | C6 - STALLE, SCUDERIE,<br>RIMESSE, AUTORIMESSE | Consistenza |          | 14 metri quadri |
| Indirizzo              | VIA SASSI                                      |             |          | N. civico -     |
| Piano                  | T  |             |          |                 |
| <b>Immobile n. 119</b> |  |             |          |                 |
| Comune                 | F269 - MOGLIANO VENETO (TV)                    |             |          |                 |
| Catasto                | FABBRICATI                                     |             |          |                 |
| Sezione urbana         | E Foglio 7                                     | Particella  | 897      | Subalterno 19   |
| Natura                 | C6 - STALLE, SCUDERIE,<br>RIMESSE, AUTORIMESSE | Consistenza |          | 14 metri quadri |
| Indirizzo              | VIA SASSI                                      |             |          | N. civico -     |
| Piano                  | T  |             |          |                 |
| <b>Immobile n. 120</b> |  |             |          |                 |
| Comune                 | F269 - MOGLIANO VENETO (TV)                    |             |          |                 |
| Catasto                | FABBRICATI                                     |             |          |                 |
| Sezione urbana         | E Foglio 7                                     | Particella  | 897      | Subalterno 20   |
| Natura                 | C6 - STALLE, SCUDERIE,<br>RIMESSE, AUTORIMESSE | Consistenza |          | 16 metri quadri |
| Indirizzo              | VIA SASSI                                      |             |          | N. civico -     |
| Piano                  | T  |             |          |                 |
| <b>Immobile n. 121</b> |  |             |          |                 |
| Comune                 | F269 - MOGLIANO VENETO (TV)                    |             |          |                 |
| Catasto                | FABBRICATI                                     |             |          |                 |
| Sezione urbana         | E Foglio 7                                     | Particella  | 897      | Subalterno 21   |
| Natura                 | A2 - ABITAZIONE DI TIPO<br>CIVILE              | Consistenza | 4,5 vani |                 |
| Indirizzo              | VIA SASSI                                      |             |          | N. civico -     |
| Piano                  | T  |             |          |                 |
| <b>Immobile n. 122</b> |  |             |          |                 |
| Comune                 | F269 - MOGLIANO VENETO (TV)                    |             |          |                 |
| Catasto                | FABBRICATI                                     |             |          |                 |
| Sezione urbana         | E Foglio 7                                     | Particella  | 897      | Subalterno 22   |
| Natura                 | A2 - ABITAZIONE DI TIPO<br>CIVILE              | Consistenza | 5 vani   |                 |
| Indirizzo              | VIA SASSI                                      |             |          | N. civico -     |
| Piano                  | T  |             |          |                 |
| <b>Immobile n. 123</b> |  |             |          |                 |
| Comune                 | F269 - MOGLIANO VENETO (TV)                    |             |          |                 |
| Catasto                | FABBRICATI                                     |             |          |                 |
| Sezione urbana         | E Foglio 7                                     | Particella  | 897      | Subalterno 23   |
| Natura                 | A2 - ABITAZIONE DI TIPO<br>CIVILE              | Consistenza | 4 vani   |                 |
| Indirizzo              | VIA SASSI                                      |             |          | N. civico -     |
| Piano                  | 1  |             |          |                 |

**Ispezione telematica**

n. T 266394 del 23/06/2015

Inizio ispezione 23/06/2015 17:10:31

Richiedente DLCVTR

Tassa versata € 3,60

**Nota di iscrizione**

Registro generale n. 11719

Registro particolare n. 2469

Presentazione n. 189 del 05/04/2011

**Immobile n. 124**

Comune F269 - MOGLIANO VENETO (TV)  
 Catasto FABBRICATI  
 Sezione urbana E Foglio 7 Particella 897 Subalterno 24  
 Natura A2 - ABITAZIONE DI TIPO Consistenza 4,5 vani  
 CIVILE  
 Indirizzo VIA SASSI N. civico -  
 Piano T-1

**Immobile n. 125**

Comune F269 - MOGLIANO VENETO (TV)  
 Catasto FABBRICATI  
 Sezione urbana E Foglio 7 Particella 897 Subalterno 25  
 Natura A2 - ABITAZIONE DI TIPO Consistenza 4,5 vani  
 CIVILE  
 Indirizzo VIA SASSI N. civico -  
 Piano T-1

**Immobile n. 126**

Comune F269 - MOGLIANO VENETO (TV)  
 Catasto FABBRICATI  
 Sezione urbana E Foglio 7 Particella 897 Subalterno 26  
 Natura A2 - ABITAZIONE DI TIPO Consistenza 4 vani  
 CIVILE  
 Indirizzo VIA SASSI N. civico -  
 Piano 1

**Immobile n. 127**

Comune F269 - MOGLIANO VENETO (TV)  
 Catasto FABBRICATI  
 Sezione urbana E Foglio 7 Particella 897 Subalterno 27  
 Natura A2 - ABITAZIONE DI TIPO Consistenza 4 vani  
 CIVILE  
 Indirizzo VIA SASSI N. civico -  
 Piano 2

**Immobile n. 128**

Comune F269 - MOGLIANO VENETO (TV)  
 Catasto FABBRICATI  
 Sezione urbana E Foglio 7 Particella 897 Subalterno 28  
 Natura A2 - ABITAZIONE DI TIPO Consistenza 4,5 vani  
 CIVILE  
 Indirizzo VIA SASSI N. civico -  
 Piano T-2

**Immobile n. 129**

Comune F269 - MOGLIANO VENETO (TV)  
 Catasto FABBRICATI  
 Sezione urbana E Foglio 7 Particella 897 Subalterno 29  
 Natura A2 - ABITAZIONE DI TIPO Consistenza 4,5 vani  
 CIVILE

**Ispezione telematica**

n. T 266394 del 23/06/2015

Inizio ispezione 23/06/2015 17:10:31

Richiedente DLCVTR

Tassa versata € 3,60

**Nota di iscrizione**

Registro generale n. 11719

Registro particolare n. 2469

Presentazione n. 189 del 05/04/2011

|                |   |             |                 |
|----------------|---|-------------|-----------------|
| Indirizzo      | VIA SASSI                                   | N. civico   | -               |
| Piano          | T-2   |             |                 |
| Immobile n.    | 130   |             |                 |
| Comune         | F269 - MOGLIANO VENETO (TV)                 |             |                 |
| Catasto        | FABBRICATI                                  |             |                 |
| Sezione urbana | E Foglio 7                                  | Particella  | 897             |
| Natura         | A2 - ABITAZIONE DI TIPO CIVILE              | Subalterno  | 30              |
|                |   | Consistenza | 4 vani          |
| Indirizzo      | VIA SASSI                                   | N. civico   | -               |
| Piano          | 2   |             |                 |
| Immobile n.    | 131   |             |                 |
| Comune         | F269 - MOGLIANO VENETO (TV)                 |             |                 |
| Catasto        | FABBRICATI                                  |             |                 |
| Sezione urbana | E Foglio 7                                  | Particella  | 897             |
| Natura         | C6 - STALLE, SCUDERIE, RIMESSE, AUTORIMESSE | Subalterno  | 31              |
|                |   | Consistenza | 16 metri quadri |
| Indirizzo      | VIA SASSI                                   | N. civico   | -               |
| Piano          | T   |             |                 |
| Immobile n.    | 132   |             |                 |
| Comune         | F269 - MOGLIANO VENETO (TV)                 |             |                 |
| Catasto        | FABBRICATI                                  |             |                 |
| Sezione urbana | E Foglio 7                                  | Particella  | 897             |
| Natura         | C6 - STALLE, SCUDERIE, RIMESSE, AUTORIMESSE | Subalterno  | 32              |
|                |   | Consistenza | 14 metri quadri |
| Indirizzo      | VIA SASSI                                   | N. civico   | -               |
| Piano          | T   |             |                 |
| Immobile n.    | 133   |             |                 |
| Comune         | F269 - MOGLIANO VENETO (TV)                 |             |                 |
| Catasto        | FABBRICATI                                  |             |                 |
| Sezione urbana | E Foglio 7                                  | Particella  | 897             |
| Natura         | C6 - STALLE, SCUDERIE, RIMESSE, AUTORIMESSE | Subalterno  | 33              |
|                |   | Consistenza | 14 metri quadri |
| Indirizzo      | VIA SASSI                                   | N. civico   | -               |
| Piano          | T   |             |                 |
| Immobile n.    | 134   |             |                 |
| Comune         | F269 - MOGLIANO VENETO (TV)                 |             |                 |
| Catasto        | FABBRICATI                                  |             |                 |
| Sezione urbana | E Foglio 7                                  | Particella  | 897             |
| Natura         | C6 - STALLE, SCUDERIE, RIMESSE, AUTORIMESSE | Subalterno  | 34              |
|                |   | Consistenza | 14 metri quadri |
| Indirizzo      | VIA SASSI                                   | N. civico   | -               |
| Piano          | T   |             |                 |
| Immobile n.    | 135   |             |                 |
| Comune         | F269 - MOGLIANO VENETO (TV)                 |             |                 |
| Catasto        | FABBRICATI                                  |             |                 |
| Sezione urbana | E Foglio 7                                  | Particella  | 897             |
|                |   | Subalterno  | 35              |

**Ispezione telematica**

n. T 266394 del 23/06/2015

Inizio ispezione 23/06/2015 17:10:31

Richiedente DLCVTR

Tassa versata € 3,60

**Nota di iscrizione**

Registro generale n. 11719

Registro particolare n. 2469

Presentazione n. 189 del 05/04/2011

|                |  |             |                   |
|----------------|--|-------------|-------------------|
| Natura         | C6 - STALLE, SCUDERIE,<br>RIMESSE, AUTORIMESSE | Consistenza | 14 metri quadri   |
| Indirizzo      | VIA SASSI                                      |             | N. civico -       |
| Piano          | T  |             |                   |
| Immobile n.    | 136  |             |                   |
| Comune         | F269 - MOGLIANO VENETO (TV)                    |             |                   |
| Catasto        | FABBRICATI                                     |             |                   |
| Sezione urbana | E Foglio 7                                     | Particella  | 897 Subalterno 36 |
| Natura         | C6 - STALLE, SCUDERIE,<br>RIMESSE, AUTORIMESSE | Consistenza | 14 metri quadri   |
| Indirizzo      | VIA SASSI                                      |             | N. civico -       |
| Piano          | T  |             |                   |
| Immobile n.    | 137  |             |                   |
| Comune         | F269 - MOGLIANO VENETO (TV)                    |             |                   |
| Catasto        | FABBRICATI                                     |             |                   |
| Sezione urbana | E Foglio 7                                     | Particella  | 897 Subalterno 37 |
| Natura         | C6 - STALLE, SCUDERIE,<br>RIMESSE, AUTORIMESSE | Consistenza | 14 metri quadri   |
| Indirizzo      | VIA SASSI                                      |             | N. civico -       |
| Piano          | T  |             |                   |
| Immobile n.    | 138  |             |                   |
| Comune         | F269 - MOGLIANO VENETO (TV)                    |             |                   |
| Catasto        | FABBRICATI                                     |             |                   |
| Sezione urbana | E Foglio 7                                     | Particella  | 897 Subalterno 38 |
| Natura         | C6 - STALLE, SCUDERIE,<br>RIMESSE, AUTORIMESSE | Consistenza | 14 metri quadri   |
| Indirizzo      | VIA SASSI                                      |             | N. civico -       |
| Piano          | T  |             |                   |
| Immobile n.    | 139  |             |                   |
| Comune         | F269 - MOGLIANO VENETO (TV)                    |             |                   |
| Catasto        | FABBRICATI                                     |             |                   |
| Sezione urbana | E Foglio 7                                     | Particella  | 897 Subalterno 39 |
| Natura         | C6 - STALLE, SCUDERIE,<br>RIMESSE, AUTORIMESSE | Consistenza | 14 metri quadri   |
| Indirizzo      | VIA SASSI                                      |             | N. civico -       |
| Piano          | T  |             |                   |
| Immobile n.    | 140  |             |                   |
| Comune         | F269 - MOGLIANO VENETO (TV)                    |             |                   |
| Catasto        | FABBRICATI                                     |             |                   |
| Sezione urbana | E Foglio 7                                     | Particella  | 897 Subalterno 40 |
| Natura         | C6 - STALLE, SCUDERIE,<br>RIMESSE, AUTORIMESSE | Consistenza | 14 metri quadri   |
| Indirizzo      | VIA SASSI                                      |             | N. civico -       |
| Piano          | T  |             |                   |
| Immobile n.    | 141  |             |                   |
| Comune         | F269 - MOGLIANO VENETO (TV)                    |             |                   |

**Ispezione telematica**

n. T 266394 del 23/06/2015

Inizio ispezione 23/06/2015 17:10:31

Richiedente DLCVTR

Tassa versata € 3,60

**Nota di iscrizione**

Registro generale n. 11719

Registro particolare n. 2469

Presentazione n. 189 del 05/04/2011

|             |                             |     |             |                   |  |
|-------------|-----------------------------|-----|-------------|-------------------|--|
| Catasto     | TERRENI                     |     |             |                   |  |
| Foglio      | 44 Particella               | 809 | Subalterno  | -                 |  |
| Natura      | T - TERRENO                 |     | Consistenza | 81 centiare       |  |
| Immobile n. | 142                         |     |             |                   |  |
| Comune      | F269 - MOGLIANO VENETO (TV) |     |             |                   |  |
| Catasto     | TERRENI                     |     |             |                   |  |
| Foglio      | 44 Particella               | 875 | Subalterno  | -                 |  |
| Natura      | T - TERRENO                 |     | Consistenza | 2 are 65 centiare |  |
| Immobile n. | 143                         |     |             |                   |  |
| Comune      | F269 - MOGLIANO VENETO (TV) |     |             |                   |  |
| Catasto     | TERRENI                     |     |             |                   |  |
| Foglio      | 44 Particella               | 878 | Subalterno  | -                 |  |
| Natura      | T - TERRENO                 |     | Consistenza | 28 centiare       |  |
| Immobile n. | 144                         |     |             |                   |  |
| Comune      | F269 - MOGLIANO VENETO (TV) |     |             |                   |  |
| Catasto     | TERRENI                     |     |             |                   |  |
| Foglio      | 44 Particella               | 879 | Subalterno  | -                 |  |
| Natura      | T - TERRENO                 |     | Consistenza | 1 are 20 centiare |  |
| Immobile n. | 145                         |     |             |                   |  |
| Comune      | F269 - MOGLIANO VENETO (TV) |     |             |                   |  |
| Catasto     | TERRENI                     |     |             |                   |  |
| Foglio      | 44 Particella               | 880 | Subalterno  | -                 |  |
| Natura      | T - TERRENO                 |     | Consistenza | 4 are 88 centiare |  |
| Immobile n. | 146                         |     |             |                   |  |
| Comune      | F269 - MOGLIANO VENETO (TV) |     |             |                   |  |
| Catasto     | TERRENI                     |     |             |                   |  |
| Foglio      | 44 Particella               | 881 | Subalterno  | -                 |  |
| Natura      | T - TERRENO                 |     | Consistenza | 2 are 99 centiare |  |
| Immobile n. | 147                         |     |             |                   |  |
| Comune      | F269 - MOGLIANO VENETO (TV) |     |             |                   |  |
| Catasto     | TERRENI                     |     |             |                   |  |
| Foglio      | 44 Particella               | 882 | Subalterno  | -                 |  |
| Natura      | T - TERRENO                 |     | Consistenza | 83 centiare       |  |
| Immobile n. | 148                         |     |             |                   |  |
| Comune      | F269 - MOGLIANO VENETO (TV) |     |             |                   |  |
| Catasto     | TERRENI                     |     |             |                   |  |
| Foglio      | 44 Particella               | 883 | Subalterno  | -                 |  |
| Natura      | T - TERRENO                 |     | Consistenza | 4 are 48 centiare |  |
| Immobile n. | 149                         |     |             |                   |  |
| Comune      | F269 - MOGLIANO VENETO (TV) |     |             |                   |  |
| Catasto     | TERRENI                     |     |             |                   |  |
| Foglio      | 44 Particella               | 884 | Subalterno  | -                 |  |
| Natura      | T - TERRENO                 |     | Consistenza | 5 are 77 centiare |  |
| Immobile n. | 150                         |     |             |                   |  |
| Comune      | F269 - MOGLIANO VENETO (TV) |     |             |                   |  |

**Ispezione telematica**

n. T 266394 del 23/06/2015

Inizio ispezione 23/06/2015 17:10:31

Richiedente DLCVTR

Tassa versata € 3,60

**Nota di iscrizione**

Registro generale n. 11719

Registro particolare n. 2469

Presentazione n. 189 del 05/04/2011

|                |                                  |            |                |                                |
|----------------|----------------------------------|------------|----------------|--------------------------------|
| Catasto        | TERRENI                          |            |                |                                |
| Foglio         | 44                               | Particella | 885            | Subalterno -                   |
| Natura         | T - TERRENO                      |            |                | Consistenza 30 are 40 centiare |
| Immobile n.    | 151                              |            |                |                                |
| Comune         | F269 - MOGLIANO VENETO (TV)      |            |                |                                |
| Catasto        | TERRENI                          |            |                |                                |
| Foglio         | 44                               | Particella | 887            | Subalterno -                   |
| Natura         | T - TERRENO                      |            |                | Consistenza 25 centiare        |
| Immobile n.    | 152                              |            |                |                                |
| Comune         | F269 - MOGLIANO VENETO (TV)      |            |                |                                |
| Catasto        | TERRENI                          |            |                |                                |
| Foglio         | 44                               | Particella | 889            | Subalterno -                   |
| Natura         | T - TERRENO                      |            |                | Consistenza 5 are 59 centiare  |
| Immobile n.    | 153                              |            |                |                                |
| Comune         | F269 - MOGLIANO VENETO (TV)      |            |                |                                |
| Catasto        | TERRENI                          |            |                |                                |
| Foglio         | 44                               | Particella | 890            | Subalterno -                   |
| Natura         | T - TERRENO                      |            |                | Consistenza 13 are 46 centiare |
| Immobile n.    | 154                              |            |                |                                |
| Comune         | F269 - MOGLIANO VENETO (TV)      |            |                |                                |
| Catasto        | TERRENI                          |            |                |                                |
| Foglio         | 44                               | Particella | 891            | Subalterno -                   |
| Natura         | T - TERRENO                      |            |                | Consistenza 5 are 44 centiare  |
| Immobile n.    | 155                              |            |                |                                |
| Comune         | F269 - MOGLIANO VENETO (TV)      |            |                |                                |
| Catasto        | TERRENI                          |            |                |                                |
| Foglio         | 44                               | Particella | 892            | Subalterno -                   |
| Natura         | T - TERRENO                      |            |                | Consistenza 2 are 39 centiare  |
| Immobile n.    | 156                              |            |                |                                |
| Comune         | G875 - PONZANO VENETO (TV)       |            |                |                                |
| Catasto        | FABBRICATI                       |            |                |                                |
| Sezione urbana | A                                | Foglio 11  | Particella 673 | Subalterno 1                   |
| Natura         | X - FABBRICATO                   |            |                | Consistenza -                  |
| Indirizzo      | VIA TALPONERA                    |            |                | N. civico 23                   |
| Immobile n.    | 157                              |            |                |                                |
| Comune         | G875 - PONZANO VENETO (TV)       |            |                |                                |
| Catasto        | FABBRICATI                       |            |                |                                |
| Sezione urbana | A                                | Foglio 11  | Particella 673 | Subalterno 2                   |
| Natura         | A4 - ABITAZIONE DI TIPO POPOLARE |            |                | Consistenza 12,5 vani          |
| Indirizzo      | VIA TALPONERA                    |            |                | N. civico -                    |
| Piano          | T-1                              |            |                |                                |
| Immobile n.    | 158                              |            |                |                                |
| Comune         | G875 - PONZANO VENETO (TV)       |            |                |                                |
| Catasto        | TERRENI                          |            |                |                                |



**Ispezione telematica**

n. T 266394 del 23/06/2015

Inizio ispezione 23/06/2015 17:10:31

Richiedente DLCVTR

Tassa versata € 3,60

**Nota di iscrizione**

Registro generale n. 11719

Registro particolare n. 2469

Presentazione n. 189 del 05/04/2011

|             |                            |            |     |             |                             |
|-------------|----------------------------|------------|-----|-------------|-----------------------------|
| Foglio      | 13                         | Particella | 24  | Subalterno  | -                           |
| Natura      | T - TERRENO                |            |     | Consistenza | 1 ettari 31 are 70 centiare |
| Immobile n. | 159                        |            |     |             |                             |
| Comune      | G875 - PONZANO VENETO (TV) |            |     |             |                             |
| Catasto     | TERRENI                    |            |     |             |                             |
| Foglio      | 13                         | Particella | 442 | Subalterno  | -                           |
| Natura      | T - TERRENO                |            |     | Consistenza | 21 centiare                 |
| Immobile n. | 160                        |            |     |             |                             |
| Comune      | G875 - PONZANO VENETO (TV) |            |     |             |                             |
| Catasto     | TERRENI                    |            |     |             |                             |
| Foglio      | 13                         | Particella | 25  | Subalterno  | -                           |
| Natura      | T - TERRENO                |            |     | Consistenza | 38 are 40 centiare          |
| Immobile n. | 161                        |            |     |             |                             |
| Comune      | G875 - PONZANO VENETO (TV) |            |     |             |                             |
| Catasto     | TERRENI                    |            |     |             |                             |
| Foglio      | 13                         | Particella | 443 | Subalterno  | -                           |
| Natura      | T - TERRENO                |            |     | Consistenza | 1 are 29 centiare           |
| Immobile n. | 162                        |            |     |             |                             |
| Comune      | G875 - PONZANO VENETO (TV) |            |     |             |                             |
| Catasto     | TERRENI                    |            |     |             |                             |
| Foglio      | 13                         | Particella | 26  | Subalterno  | -                           |
| Natura      | T - TERRENO                |            |     | Consistenza | 80 are 69 centiare          |
| Immobile n. | 163                        |            |     |             |                             |
| Comune      | G875 - PONZANO VENETO (TV) |            |     |             |                             |
| Catasto     | TERRENI                    |            |     |             |                             |
| Foglio      | 13                         | Particella | 167 | Subalterno  | -                           |
| Natura      | T - TERRENO                |            |     | Consistenza | 29 are 57 centiare          |
| Immobile n. | 164                        |            |     |             |                             |
| Comune      | G875 - PONZANO VENETO (TV) |            |     |             |                             |
| Catasto     | TERRENI                    |            |     |             |                             |
| Foglio      | 13                         | Particella | 168 | Subalterno  | -                           |
| Natura      | T - TERRENO                |            |     | Consistenza | 29 are 57 centiare          |
| Immobile n. | 165                        |            |     |             |                             |
| Comune      | G875 - PONZANO VENETO (TV) |            |     |             |                             |
| Catasto     | TERRENI                    |            |     |             |                             |
| Foglio      | 13                         | Particella | 165 | Subalterno  | -                           |
| Natura      | T - TERRENO                |            |     | Consistenza | 29 are 56 centiare          |
| Immobile n. | 166                        |            |     |             |                             |
| Comune      | G875 - PONZANO VENETO (TV) |            |     |             |                             |
| Catasto     | TERRENI                    |            |     |             |                             |
| Foglio      | 13                         | Particella | 166 | Subalterno  | -                           |
| Natura      | T - TERRENO                |            |     | Consistenza | 29 are 57 centiare          |
| Immobile n. | 167                        |            |     |             |                             |
| Comune      | G875 - PONZANO VENETO (TV) |            |     |             |                             |
| Catasto     | TERRENI                    |            |     |             |                             |

**Ispezione telematica**

n. T 266394 del 23/06/2015

Inizio ispezione 23/06/2015 17:10:31

Richiedente DLCVTR

Tassa versata € 3,60

**Nota di iscrizione**

Registro generale n. 11719

Registro particolare n. 2469

Presentazione n. 189 del 05/04/2011

|                |  |            |      |             |                    |
|----------------|--|------------|------|-------------|--------------------|
| Foglio         | 11   | Particella | 89   | Subalterno  | -                  |
| Natura         | T - TERRENO  |            |      | Consistenza | 22 are             |
| Immobile n.    | 168  |            |      |             |                    |
| Comune         | G944 - POVEGLIANO (TV)                             |            |      |             |                    |
| Catasto        | FABBRICATI   |            |      |             |                    |
| Sezione urbana | B  | Foglio     | 1    | Particella  | 1237               |
| Natura         | D7 - FABBRICATI COSTRUITI PER ESIGENZE INDUSTRIALI |            |      | Consistenza | -                  |
| Indirizzo      | VICOLO MADONNETTA                                  |            |      |             | N. civico -        |
| Piano          | T  |            |      |             |                    |
| Immobile n.    | 169  |            |      |             |                    |
| Comune         | G944 - POVEGLIANO (TV)                             |            |      |             |                    |
| Catasto        | TERRENI  |            |      |             |                    |
| Foglio         | 7  | Particella | 366  | Subalterno  | -                  |
| Natura         | T - TERRENO  |            |      | Consistenza | 80 centiare        |
| Immobile n.    | 170  |            |      |             |                    |
| Comune         | G944 - POVEGLIANO (TV)                             |            |      |             |                    |
| Catasto        | TERRENI  |            |      |             |                    |
| Foglio         | 7  | Particella | 367  | Subalterno  | -                  |
| Natura         | T - TERRENO  |            |      | Consistenza | 83 centiare        |
| Immobile n.    | 171  |            |      |             |                    |
| Comune         | G944 - POVEGLIANO (TV)                             |            |      |             |                    |
| Catasto        | TERRENI  |            |      |             |                    |
| Foglio         | 7  | Particella | 1086 | Subalterno  | -                  |
| Natura         | T - TERRENO  |            |      | Consistenza | 15 are 58 centiare |
| Immobile n.    | 172  |            |      |             |                    |
| Comune         | G944 - POVEGLIANO (TV)                             |            |      |             |                    |
| Catasto        | TERRENI  |            |      |             |                    |
| Foglio         | 7  | Particella | 1089 | Subalterno  | -                  |
| Natura         | T - TERRENO  |            |      | Consistenza | 19 are 47 centiare |
| Immobile n.    | 173  |            |      |             |                    |
| Comune         | G944 - POVEGLIANO (TV)                             |            |      |             |                    |
| Catasto        | TERRENI  |            |      |             |                    |
| Foglio         | 7  | Particella | 1091 | Subalterno  | -                  |
| Natura         | T - TERRENO  |            |      | Consistenza | 1 are 35 centiare  |
| Immobile n.    | 174  |            |      |             |                    |
| Comune         | G944 - POVEGLIANO (TV)                             |            |      |             |                    |
| Catasto        | TERRENI  |            |      |             |                    |
| Foglio         | 7  | Particella | 1217 | Subalterno  | -                  |
| Natura         | T - TERRENO  |            |      | Consistenza | 51 are 80 centiare |
| Immobile n.    | 175  |            |      |             |                    |
| Comune         | G944 - POVEGLIANO (TV)                             |            |      |             |                    |
| Catasto        | TERRENI  |            |      |             |                    |
| Foglio         | 7  | Particella | 1220 | Subalterno  | -                  |
| Natura         | T - TERRENO  |            |      | Consistenza | 21 are 30 centiare |

**Ispezione telematica**

n. T 266394 del 23/06/2015

Inizio ispezione 23/06/2015 17:10:31

Richiedente DLCVTR

Tassa versata € 3,60

**Nota di iscrizione**

Registro generale n. 11719

Registro particolare n. 2469

Presentazione n. 189 del 05/04/2011

|                        |                        |            |      |             |                    |
|------------------------|------------------------|------------|------|-------------|--------------------|
| <b>Immobile n. 176</b> |                        |            |      |             |                    |
| Comune                 | G944 - POVEGLIANO (TV) |            |      |             |                    |
| Catasto                | TERRENI                |            |      |             |                    |
| Foglio                 | 7                      | Particella | 1221 | Subalterno  | -                  |
| Natura                 | T - TERRENO            |            |      | Consistenza | 28 are 8 centiare  |
| <b>Immobile n. 177</b> |                        |            |      |             |                    |
| Comune                 | G944 - POVEGLIANO (TV) |            |      |             |                    |
| Catasto                | TERRENI                |            |      |             |                    |
| Foglio                 | 7                      | Particella | 1224 | Subalterno  | -                  |
| Natura                 | T - TERRENO            |            |      | Consistenza | 41 are 84 centiare |
| <b>Immobile n. 178</b> |                        |            |      |             |                    |
| Comune                 | G944 - POVEGLIANO (TV) |            |      |             |                    |
| Catasto                | TERRENI                |            |      |             |                    |
| Foglio                 | 7                      | Particella | 1225 | Subalterno  | -                  |
| Natura                 | T - TERRENO            |            |      | Consistenza | 76 are 66 centiare |
| <b>Immobile n. 179</b> |                        |            |      |             |                    |
| Comune                 | G944 - POVEGLIANO (TV) |            |      |             |                    |
| Catasto                | TERRENI                |            |      |             |                    |
| Foglio                 | 7                      | Particella | 1226 | Subalterno  | -                  |
| Natura                 | T - TERRENO            |            |      | Consistenza | 31 are 13 centiare |
| <b>Immobile n. 180</b> |                        |            |      |             |                    |
| Comune                 | G944 - POVEGLIANO (TV) |            |      |             |                    |
| Catasto                | TERRENI                |            |      |             |                    |
| Foglio                 | 7                      | Particella | 1227 | Subalterno  | -                  |
| Natura                 | T - TERRENO            |            |      | Consistenza | 48 are 48 centiare |
| <b>Immobile n. 181</b> |                        |            |      |             |                    |
| Comune                 | G944 - POVEGLIANO (TV) |            |      |             |                    |
| Catasto                | TERRENI                |            |      |             |                    |
| Foglio                 | 7                      | Particella | 1228 | Subalterno  | -                  |
| Natura                 | T - TERRENO            |            |      | Consistenza | 6 are 2 centiare   |
| <b>Immobile n. 182</b> |                        |            |      |             |                    |
| Comune                 | G944 - POVEGLIANO (TV) |            |      |             |                    |
| Catasto                | TERRENI                |            |      |             |                    |
| Foglio                 | 7                      | Particella | 1229 | Subalterno  | -                  |
| Natura                 | T - TERRENO            |            |      | Consistenza | 1 are 35 centiare  |
| <b>Immobile n. 183</b> |                        |            |      |             |                    |
| Comune                 | G944 - POVEGLIANO (TV) |            |      |             |                    |
| Catasto                | TERRENI                |            |      |             |                    |
| Foglio                 | 7                      | Particella | 1238 | Subalterno  | -                  |
| Natura                 | T - TERRENO            |            |      | Consistenza | 89 are 29 centiare |
| <b>Immobile n. 184</b> |                        |            |      |             |                    |
| Comune                 | G944 - POVEGLIANO (TV) |            |      |             |                    |
| Catasto                | TERRENI                |            |      |             |                    |
| Foglio                 | 7                      | Particella | 1244 | Subalterno  | -                  |
| Natura                 | T - TERRENO            |            |      | Consistenza | 5 are 47 centiare  |

**Ispezione telematica**

n. T 266394 del 23/06/2015

Inizio ispezione 23/06/2015 17:10:31

Richiedente DLCVTR

Tassa versata € 3,60

**Nota di iscrizione**

Registro generale n. 11719

Registro particolare n. 2469

Presentazione n. 189 del 05/04/2011

**Immobile n. 185**

Comune H022 - PREGANZIOL (TV)

Catasto FABBRICATI

Sezione urbana B Foglio 5

Natura A2 - ABITAZIONE DI TIPO CIVILE

Particella 1906 Subalterno 1

Consistenza 4,5 vani

Indirizzo VIA MONTE CIVETTA

N. civico -

Piano T

**Immobile n. 186**

Comune H022 - PREGANZIOL (TV)

Catasto FABBRICATI

Sezione urbana B Foglio 5

Natura A2 - ABITAZIONE DI TIPO CIVILE

Particella 1906 Subalterno 2

Consistenza 7 vani

Indirizzo VIA MONTE CIVETTA

N. civico -

Piano T

**Immobile n. 187**

Comune H022 - PREGANZIOL (TV)

Catasto FABBRICATI

Sezione urbana B Foglio 5

Natura A2 - ABITAZIONE DI TIPO CIVILE

Particella 1906 Subalterno 3

Consistenza 3,5 vani

Indirizzo VIA MONTE CIVETTA

N. civico -

Piano 1

**Immobile n. 188**

Comune H022 - PREGANZIOL (TV)

Catasto FABBRICATI

Sezione urbana B Foglio 5

Natura A2 - ABITAZIONE DI TIPO CIVILE

Particella 1906 Subalterno 4

Consistenza 4 vani

Indirizzo VIA MONTE CIVETTA

N. civico -

Piano 1

**Immobile n. 189**

Comune H022 - PREGANZIOL (TV)

Catasto FABBRICATI

Sezione urbana B Foglio 5

Natura A2 - ABITAZIONE DI TIPO CIVILE

Particella 1906 Subalterno 5

Consistenza 3 vani

Indirizzo VIA MONTE CIVETTA

N. civico -

Piano 1

**Immobile n. 190**

Comune H022 - PREGANZIOL (TV)

Catasto FABBRICATI

Sezione urbana B Foglio 5

Natura A2 - ABITAZIONE DI TIPO CIVILE

Particella 1906 Subalterno 6

Consistenza 3,5 vani

**Ispezione telematica**

n. T 266394 del 23/06/2015

Inizio ispezione 23/06/2015 17:10:31

Richiedente DLCVTR

Tassa versata € 3,60

**Nota di iscrizione**

Registro generale n. 11719

Registro particolare n. 2469

Presentazione n. 189 del 05/04/2011

|                |                                |             |          |            |    |
|----------------|--------------------------------|-------------|----------|------------|----|
| Indirizzo      | VIA MONTE CIVETTA              |             |          | N. civico  | -  |
| Piano          | 1                              |             |          |            |    |
| Immobile n.    | 191                            |             |          |            |    |
| Comune         | H022 - PREGANZIOL (TV)         |             |          |            |    |
| Catasto        | FABBRICATI                     |             |          |            |    |
| Sezione urbana | B Foglio 5                     | Particella  | 1906     | Subalterno | 7  |
| Natura         | A2 - ABITAZIONE DI TIPO CIVILE | Consistenza | 3 vani   |            |    |
| Indirizzo      | VIA MONTE CIVETTA              |             |          | N. civico  | -  |
| Piano          | 1                              |             |          |            |    |
| Immobile n.    | 192                            |             |          |            |    |
| Comune         | H022 - PREGANZIOL (TV)         |             |          |            |    |
| Catasto        | FABBRICATI                     |             |          |            |    |
| Sezione urbana | B Foglio 5                     | Particella  | 1906     | Subalterno | 8  |
| Natura         | A2 - ABITAZIONE DI TIPO CIVILE | Consistenza | 3,5 vani |            |    |
| Indirizzo      | VIA MONTE CIVETTA              |             |          | N. civico  | -  |
| Piano          | 2                              |             |          |            |    |
| Immobile n.    | 193                            |             |          |            |    |
| Comune         | H022 - PREGANZIOL (TV)         |             |          |            |    |
| Catasto        | FABBRICATI                     |             |          |            |    |
| Sezione urbana | B Foglio 5                     | Particella  | 1906     | Subalterno | 9  |
| Natura         | A2 - ABITAZIONE DI TIPO CIVILE | Consistenza | 4 vani   |            |    |
| Indirizzo      | VIA MONTE CIVETTA              |             |          | N. civico  | -  |
| Piano          | 2                              |             |          |            |    |
| Immobile n.    | 194                            |             |          |            |    |
| Comune         | H022 - PREGANZIOL (TV)         |             |          |            |    |
| Catasto        | FABBRICATI                     |             |          |            |    |
| Sezione urbana | B Foglio 5                     | Particella  | 1906     | Subalterno | 10 |
| Natura         | A2 - ABITAZIONE DI TIPO CIVILE | Consistenza | 3 vani   |            |    |
| Indirizzo      | VIA MONTE CIVETTA              |             |          | N. civico  | -  |
| Piano          | 2                              |             |          |            |    |
| Immobile n.    | 195                            |             |          |            |    |
| Comune         | H022 - PREGANZIOL (TV)         |             |          |            |    |
| Catasto        | FABBRICATI                     |             |          |            |    |
| Sezione urbana | B Foglio 5                     | Particella  | 1906     | Subalterno | 11 |
| Natura         | A2 - ABITAZIONE DI TIPO CIVILE | Consistenza | 3,5 vani |            |    |
| Indirizzo      | VIA MONTE CIVETTA              |             |          | N. civico  | -  |
| Piano          | 2                              |             |          |            |    |
| Immobile n.    | 196                            |             |          |            |    |
| Comune         | H022 - PREGANZIOL (TV)         |             |          |            |    |
| Catasto        | FABBRICATI                     |             |          |            |    |
| Sezione urbana | B Foglio 5                     | Particella  | 1906     | Subalterno | 12 |

**Ispezione telematica**

n. T 266394 del 23/06/2015

Inizio ispezione 23/06/2015 17:10:31

Richiedente DLCVTR

Tassa versata € 3,60

**Nota di iscrizione**

Registro generale n. 11719

Registro particolare n. 2469

Presentazione n. 189 del 05/04/2011

|                |   |             |        |                 |    |
|----------------|---|-------------|--------|-----------------|----|
| Natura         | A2 - ABITAZIONE DI TIPO CIVILE              | Consistenza | 3 vani | N. civico       | -  |
| Indirizzo      | VIA MONTE CIVETTA                           |             |        |                 |    |
| Piano          | 2   |             |        |                 |    |
| Immobile n.    | 197   |             |        |                 |    |
| Comune         | H022 - PREGANZIOL (TV)                      |             |        |                 |    |
| Catasto        | FABBRICATI                                  |             |        |                 |    |
| Sezione urbana | B Foglio 5                                  | Particella  | 1906   | Subalterno      | 13 |
| Natura         | C6 - STALLE, SCUDERIE, RIMESSE, AUTORIMESSE | Consistenza |        | 13 metri quadri |    |
| Indirizzo      | VIA MONTE CIVETTA                           |             |        | N. civico       | -  |
| Piano          | T   |             |        |                 |    |
| Immobile n.    | 198   |             |        |                 |    |
| Comune         | H022 - PREGANZIOL (TV)                      |             |        |                 |    |
| Catasto        | FABBRICATI                                  |             |        |                 |    |
| Sezione urbana | B Foglio 5                                  | Particella  | 1906   | Subalterno      | 14 |
| Natura         | C6 - STALLE, SCUDERIE, RIMESSE, AUTORIMESSE | Consistenza |        | 13 metri quadri |    |
| Indirizzo      | VIA MONTE CIVETTA                           |             |        | N. civico       | -  |
| Piano          | T   |             |        |                 |    |
| Immobile n.    | 199   |             |        |                 |    |
| Comune         | H022 - PREGANZIOL (TV)                      |             |        |                 |    |
| Catasto        | FABBRICATI                                  |             |        |                 |    |
| Sezione urbana | B Foglio 5                                  | Particella  | 1906   | Subalterno      | 15 |
| Natura         | C6 - STALLE, SCUDERIE, RIMESSE, AUTORIMESSE | Consistenza |        | 13 metri quadri |    |
| Indirizzo      | VIA MONTE CIVETTA                           |             |        | N. civico       | -  |
| Piano          | T   |             |        |                 |    |
| Immobile n.    | 200   |             |        |                 |    |
| Comune         | H022 - PREGANZIOL (TV)                      |             |        |                 |    |
| Catasto        | FABBRICATI                                  |             |        |                 |    |
| Sezione urbana | B Foglio 5                                  | Particella  | 1906   | Subalterno      | 16 |
| Natura         | C6 - STALLE, SCUDERIE, RIMESSE, AUTORIMESSE | Consistenza |        | 13 metri quadri |    |
| Indirizzo      | VIA MONTE CIVETTA                           |             |        | N. civico       | -  |
| Piano          | T   |             |        |                 |    |
| Immobile n.    | 201   |             |        |                 |    |
| Comune         | H022 - PREGANZIOL (TV)                      |             |        |                 |    |
| Catasto        | FABBRICATI                                  |             |        |                 |    |
| Sezione urbana | B Foglio 5                                  | Particella  | 1906   | Subalterno      | 17 |
| Natura         | C6 - STALLE, SCUDERIE, RIMESSE, AUTORIMESSE | Consistenza |        | 13 metri quadri |    |
| Indirizzo      | VIA MONTE CIVETTA                           |             |        | N. civico       | -  |
| Piano          | T   |             |        |                 |    |
| Immobile n.    | 202   |             |        |                 |    |
| Comune         | H022 - PREGANZIOL (TV)                      |             |        |                 |    |

**Ispezione telematica**

n. T 266394 del 23/06/2015

Inizio ispezione 23/06/2015 17:10:31

Richiedente DLCVTR

Tassa versata € 3,60

**Nota di iscrizione**

Registro generale n. 11719

Registro particolare n. 2469

Presentazione n. 189 del 05/04/2011

|                |  |             |      |                 |
|----------------|--|-------------|------|-----------------|
| Catasto        | FABBRICATI                                     |             |      |                 |
| Sezione urbana | B Foglio 5                                     | Particella  | 1906 | Subalterno 18   |
| Natura         | C6 - STALLE, SCUDERIE,<br>RIMESSE, AUTORIMESSE | Consistenza |      | 13 metri quadri |
| Indirizzo      | VIA MONTE CIVETTA                              |             |      | N. civico -     |
| Piano          | T  |             |      |                 |
| Immobile n.    | 203  |             |      |                 |
| Comune         | H022 - PREGANZIOL (TV)                         |             |      |                 |
| Catasto        | FABBRICATI                                     |             |      |                 |
| Sezione urbana | B Foglio 5                                     | Particella  | 1906 | Subalterno 19   |
| Natura         | C6 - STALLE, SCUDERIE,<br>RIMESSE, AUTORIMESSE | Consistenza |      | 13 metri quadri |
| Indirizzo      | VIA MONTE CIVETTA                              |             |      | N. civico -     |
| Piano          | T  |             |      |                 |
| Immobile n.    | 204  |             |      |                 |
| Comune         | H022 - PREGANZIOL (TV)                         |             |      |                 |
| Catasto        | FABBRICATI                                     |             |      |                 |
| Sezione urbana | B Foglio 5                                     | Particella  | 1906 | Subalterno 20   |
| Natura         | C6 - STALLE, SCUDERIE,<br>RIMESSE, AUTORIMESSE | Consistenza |      | 13 metri quadri |
| Indirizzo      | VIA MONTE CIVETTA                              |             |      | N. civico -     |
| Piano          | T  |             |      |                 |
| Immobile n.    | 205  |             |      |                 |
| Comune         | H022 - PREGANZIOL (TV)                         |             |      |                 |
| Catasto        | FABBRICATI                                     |             |      |                 |
| Sezione urbana | B Foglio 5                                     | Particella  | 1906 | Subalterno 21   |
| Natura         | C6 - STALLE, SCUDERIE,<br>RIMESSE, AUTORIMESSE | Consistenza |      | 13 metri quadri |
| Indirizzo      | VIA MONTE CIVETTA                              |             |      | N. civico -     |
| Piano          | T  |             |      |                 |
| Immobile n.    | 206  |             |      |                 |
| Comune         | H022 - PREGANZIOL (TV)                         |             |      |                 |
| Catasto        | FABBRICATI                                     |             |      |                 |
| Sezione urbana | B Foglio 5                                     | Particella  | 1906 | Subalterno 22   |
| Natura         | C6 - STALLE, SCUDERIE,<br>RIMESSE, AUTORIMESSE | Consistenza |      | 13 metri quadri |
| Indirizzo      | VIA MONTE CIVETTA                              |             |      | N. civico -     |
| Piano          | T  |             |      |                 |
| Immobile n.    | 207  |             |      |                 |
| Comune         | H022 - PREGANZIOL (TV)                         |             |      |                 |
| Catasto        | FABBRICATI                                     |             |      |                 |
| Sezione urbana | B Foglio 5                                     | Particella  | 1906 | Subalterno 23   |
| Natura         | C6 - STALLE, SCUDERIE,<br>RIMESSE, AUTORIMESSE | Consistenza |      | 13 metri quadri |
| Indirizzo      | VIA MONTE CIVETTA                              |             |      | N. civico -     |
| Piano          | T  |             |      |                 |

**Ispezione telematica**

n. T 266394 del 23/06/2015

Inizio ispezione 23/06/2015 17:10:31

Richiedente DLCVTR

Tassa versata € 3,60

**Nota di iscrizione**

Registro generale n. 11719

Registro particolare n. 2469

Presentazione n. 189 del 05/04/2011

**Immobile n. 208**

Comune H022 - PREGANZIOL (TV)

Catasto FABBRICATI

Sezione urbana B Foglio 5

Natura C6 - STALLE, SCUDERIE,  
RIMESSE, AUTORIMESSE

Particella 1906

Subalterno 24

Consistenza

13 metri quadri

Indirizzo VIA MONTE CIVETTA

N. civico -

Piano T

**Immobile n. 209**

Comune H523 - RONCADE (TV)

Catasto TERRENI

Foglio 18 Particella 1252

Natura T - TERRENO

Subalterno -

Consistenza 7 are 52 centiare

**Immobile n. 210**

Comune H523 - RONCADE (TV)

Catasto TERRENI

Foglio 18 Particella 1256

Natura T - TERRENO

Subalterno -

Consistenza 5 are 79 centiare

**Immobile n. 211**

Comune L407 - TREVISO (TV)

Catasto FABBRICATI

Sezione urbana G Foglio 3

Natura A2 - ABITAZIONE DI TIPO  
CIVILE

Particella 1153

Subalterno 5

Consistenza 3 vani

Indirizzo VIA SANT'ANGELO

N. civico -

Piano T-1

**Immobile n. 212**

Comune L407 - TREVISO (TV)

Catasto FABBRICATI

Sezione urbana G Foglio 3

Natura A2 - ABITAZIONE DI TIPO  
CIVILE

Particella 1153

Subalterno 6

Consistenza 3,5 vani

Indirizzo VIA SANT'ANGELO

N. civico -

Piano T-1

**Immobile n. 213**

Comune L407 - TREVISO (TV)

Catasto FABBRICATI

Sezione urbana G Foglio 3

Natura A2 - ABITAZIONE DI TIPO  
CIVILE

Particella 1153

Subalterno 8

Consistenza 4 vani

Indirizzo VIA SANT'ANGELO

N. civico -

Piano T-1

**Immobile n. 214**

Comune L407 - TREVISO (TV)

Catasto FABBRICATI

Sezione urbana G Foglio 3

Particella 1153

Subalterno 9



**Ispezione telematica**

n. T 266394 del 23/06/2015

Inizio ispezione 23/06/2015 17:10:31

Richiedente DLCVTR

Tassa versata € 3,60

**Nota di iscrizione**

Registro generale n. 11719

Registro particolare n. 2469

Presentazione n. 189 del 05/04/2011

|                |   |             |          |                 |    |
|----------------|---|-------------|----------|-----------------|----|
| Natura         | A2 - ABITAZIONE DI TIPO CIVILE              | Consistenza | 6,5 vani | N. civico       | -  |
| Indirizzo      | VIA SANT'ANGELO                             |             |          |                 |    |
| Piano          | T-2   |             |          |                 |    |
| Immobile n.    | 215   |             |          |                 |    |
| Comune         | L407 - TREVISO (TV)                         |             |          |                 |    |
| Catasto        | FABBRICATI                                  |             |          |                 |    |
| Sezione urbana | G Foglio 3                                  | Particella  | 1153     | Subalterno      | 17 |
| Natura         | A2 - ABITAZIONE DI TIPO CIVILE              | Consistenza | 6,5 vani |                 |    |
| Indirizzo      | VIA SANT'ANGELO                             |             |          | N. civico       | -  |
| Piano          | T-3   |             |          |                 |    |
| Immobile n.    | 216   |             |          |                 |    |
| Comune         | L407 - TREVISO (TV)                         |             |          |                 |    |
| Catasto        | FABBRICATI                                  |             |          |                 |    |
| Sezione urbana | G Foglio 3                                  | Particella  | 1153     | Subalterno      | 22 |
| Natura         | A2 - ABITAZIONE DI TIPO CIVILE              | Consistenza | 4 vani   |                 |    |
| Indirizzo      | VIA SANT'ANGELO                             |             |          | N. civico       | -  |
| Piano          | T-3   |             |          |                 |    |
| Immobile n.    | 217   |             |          |                 |    |
| Comune         | L407 - TREVISO (TV)                         |             |          |                 |    |
| Catasto        | FABBRICATI                                  |             |          |                 |    |
| Sezione urbana | G Foglio 3                                  | Particella  | 1153     | Subalterno      | 26 |
| Natura         | C6 - STALLE, SCUDERIE, RIMESSE, AUTORIMESSE | Consistenza |          | 18 metri quadri |    |
| Indirizzo      | VIA SANT'ANGELO                             |             |          | N. civico       | -  |
| Piano          | T   |             |          |                 |    |
| Immobile n.    | 218   |             |          |                 |    |
| Comune         | L407 - TREVISO (TV)                         |             |          |                 |    |
| Catasto        | FABBRICATI                                  |             |          |                 |    |
| Sezione urbana | G Foglio 3                                  | Particella  | 1153     | Subalterno      | 29 |
| Natura         | C6 - STALLE, SCUDERIE, RIMESSE, AUTORIMESSE | Consistenza |          | 16 metri quadri |    |
| Indirizzo      | VIA SANT'ANGELO                             |             |          | N. civico       | -  |
| Piano          | T   |             |          |                 |    |
| Immobile n.    | 219   |             |          |                 |    |
| Comune         | L407 - TREVISO (TV)                         |             |          |                 |    |
| Catasto        | FABBRICATI                                  |             |          |                 |    |
| Sezione urbana | G Foglio 3                                  | Particella  | 1153     | Subalterno      | 30 |
| Natura         | C6 - STALLE, SCUDERIE, RIMESSE, AUTORIMESSE | Consistenza |          | 16 metri quadri |    |
| Indirizzo      | VIA SANT'ANGELO                             |             |          | N. civico       | -  |
| Piano          | T   |             |          |                 |    |
| Immobile n.    | 220   |             |          |                 |    |
| Comune         | L407 - TREVISO (TV)                         |             |          |                 |    |

**Ispezione telematica**

n. T 266394 del 23/06/2015

Inizio ispezione 23/06/2015 17:10:31

Richiedente DLCVTR

Tassa versata € 3,60

**Nota di iscrizione**

Registro generale n. 11719

Registro particolare n. 2469

Presentazione n. 189 del 05/04/2011

|                |  |             |      |                                |
|----------------|--|-------------|------|--------------------------------|
| Catasto        | FABBRICATI                                     |             |      |                                |
| Sezione urbana | G Foglio 3                                     | Particella  | 1153 | Subalterno 33                  |
| Natura         | C6 - STALLE, SCUDERIE,<br>RIMESSE, AUTORIMESSE | Consistenza |      | 16 metri quadri                |
| Indirizzo      | VIA SANT'ANGELO                                |             |      | N. civico -                    |
| Piano          | T  |             |      |                                |
| Immobile n.    | 221  |             |      |                                |
| Comune         | L407 - TREVISO (TV)                            |             |      |                                |
| Catasto        | FABBRICATI                                     |             |      |                                |
| Sezione urbana | G Foglio 3                                     | Particella  | 1153 | Subalterno 36                  |
| Natura         | C6 - STALLE, SCUDERIE,<br>RIMESSE, AUTORIMESSE | Consistenza |      | 17 metri quadri                |
| Indirizzo      | VIA SANT'ANGELO                                |             |      | N. civico -                    |
| Piano          | T  |             |      |                                |
| Immobile n.    | 222  |             |      |                                |
| Comune         | L407 - TREVISO (TV)                            |             |      |                                |
| Catasto        | FABBRICATI                                     |             |      |                                |
| Sezione urbana | G Foglio 3                                     | Particella  | 1153 | Subalterno 37                  |
| Natura         | C6 - STALLE, SCUDERIE,<br>RIMESSE, AUTORIMESSE | Consistenza |      | 17 metri quadri                |
| Indirizzo      | VIA SANT'ANGELO                                |             |      | N. civico -                    |
| Piano          | T  |             |      |                                |
| Immobile n.    | 223  |             |      |                                |
| Comune         | L407 - TREVISO (TV)                            |             |      |                                |
| Catasto        | FABBRICATI                                     |             |      |                                |
| Sezione urbana | G Foglio 3                                     | Particella  | 1153 | Subalterno 45                  |
| Natura         | C6 - STALLE, SCUDERIE,<br>RIMESSE, AUTORIMESSE | Consistenza |      | 16 metri quadri                |
| Indirizzo      | VIA SANT'ANGELO                                |             |      | N. civico -                    |
| Piano          | T  |             |      |                                |
| Immobile n.    | 224  |             |      |                                |
| Comune         | L407 - TREVISO (TV)                            |             |      |                                |
| Catasto        | TERRENI  |             |      |                                |
| Foglio         | 47 Particella                                  | 1264        |      | Subalterno -                   |
| Natura         | T - TERRENO                                    |             |      | Consistenza 31 are 8 centiare  |
| Immobile n.    | 225  |             |      |                                |
| Comune         | L407 - TREVISO (TV)                            |             |      |                                |
| Catasto        | TERRENI  |             |      |                                |
| Foglio         | 47 Particella                                  | 1267        |      | Subalterno -                   |
| Natura         | T - TERRENO                                    |             |      | Consistenza 35 are 60 centiare |
| Immobile n.    | 226  |             |      |                                |
| Comune         | L700 - VAZZOLA (TV)                            |             |      |                                |
| Catasto        | FABBRICATI                                     |             |      |                                |
| Sezione urbana | B Foglio 5                                     | Particella  | 1310 | Subalterno -                   |
| Natura         | EU - ENTE URBANO                               | Consistenza |      | 5 metri quadri                 |
| Indirizzo      | VIA MASOTTI                                    |             |      | N. civico 5                    |

**Ispezione telematica**

n. T 266394 del 23/06/2015

Inizio ispezione 23/06/2015 17:10:31

Richiedente DLCVTR

Tassa versata € 3,60

**Nota di iscrizione**

Registro generale n. 11719

Registro particolare n. 2469

Presentazione n. 189 del 05/04/2011

Piano T  
Immobile n. 227  
Comune L700 - VAZZOLA (TV)  
Catasto FABBRICATI  
Sezione urbana B Foglio 5  
Natura EU - ENTE URBANO  
Indirizzo VIA MASOTTI  
Piano T

Particella 1311 Subalterno -  
Consistenza 189 metri quadri  
N. civico 5

Immobile n. 228

Comune L700 - VAZZOLA (TV)  
Catasto TERRENI  
Foglio 17 Particella 1308  
Natura T - TERRENO

Subalterno -  
Consistenza 64 are 99 centiare

Immobile n. 229

Comune L700 - VAZZOLA (TV)  
Catasto TERRENI  
Foglio 17 Particella 1313  
Natura T - TERRENO

Subalterno -  
Consistenza 29 centiare

**Sezione C - Soggetti**

**A favore**

Soggetto n. 1 In qualità di -

Cognome [redacted] Nome [redacted]  
Sesso [redacted] Nato il [redacted] a [redacted]  
Codice fiscale [redacted] Domicilio ipotecario eletto [redacted]

Relativamente all'unità negoziale n. 1 Per il diritto di PROPRIETA'  
Per la quota di 1/1

Soggetto n. 2 In qualità di -

Cognome [redacted] Nome [redacted]  
Sesso [redacted] Nato il [redacted] a [redacted]  
Codice fiscale [redacted] Domicilio ipotecario eletto -

Relativamente all'unità negoziale n. 1 Per il diritto di PROPRIETA'  
Per la quota di 1/1

Soggetto n. 3 In qualità di -

Cognome [redacted] Nome [redacted]  
Sesso [redacted] Nato il [redacted] a [redacted]  
Codice fiscale [redacted] Domicilio ipotecario eletto -

Relativamente all'unità negoziale n. 1 Per il diritto di PROPRIETA'  
Per la quota di 1/1

---

**Ispezione telematica**

n. T 266394 del 23/06/2015

Inizio ispezione 23/06/2015 17:10:31

Richiedente DLCVTR

Tassa versata € 3,60

---

**Nota di iscrizione**

Registro generale n. 11719

Registro particolare n. 2469

Presentazione n. 189 del 05/04/2011

---

**Contro**

Soggetto n. 1 In qualità di -

Denominazione o ragione sociale

Sede

Codice fiscale

Relativamente all'unità negoziale n. 1 Per il diritto di PROPRIETA'

Per la quota di 1/1

---

**Sezione D - Ulteriori informazioni**

*Descrizione della condizione risolutiva cui è sottoposta l'ipoteca e/o dei titoli di credito allegati (ovvero altri prospetti che si ritiene utile pubblicare)*

SUL CAPITALE INGIUNTO DECORRONO INTERESSI EX ART.5 D.LGS. N.231/02 DAL 30.6.2008 AL SALDO EFFETTIVO, OLTRE ALLE SPESE E COMPETENZE PER IL PRESENTE PROCEDIMENTO ED ULTERIORI SUCCESSIVE OCCORRENDE. SI DICHIARA SOTTO LA RESPONSABILITA' DELLO SCRIVENTE CHE I SOGGETTI A FAVORE, INDICATI IN ATTI SENZA DATI ANAGRAFICI, SONO GLI STESSI INDICATI NELLA PRESENTE CON DATI ANAGRAFICI COMPLETI. SI ISCRIVE A FAVORE DEI SIGNORI [REDACTED] E [REDACTED] QUALI LEGALI RAPPRESENTANTI DELLO [REDACTED] [REDACTED] COME DA MANDATO A MARGINE DEL TITOLO STESSO. LA PRESENTE FORMALITA' VIENE PRESENTATA AD ESTENSIONE DELL'IPOTECA GIA' ISCRITTA PRESSO QUESTO UFFICIO IN DATA 16.3.2011 AI N.9307 RG E 1998 RP IN QUANTO OMESSI I SIGNORI [REDACTED]

---

**Ispezione telematica**

n. T 266394 del 23/06/2015

Inizio ispezione 23/06/2015 17:10:31

Richiedente DLCVTR

Tassa versata € 3,60

---

**Elenco annotazioni, comunicazioni, rettifiche e formalità successive**

*Relative alla formalità:* Nota di iscrizione      Numero di registro particolare      2469      del 05/04/2011

---

*Annotazioni*

|                                      |   |                      |       |
|--------------------------------------|---|----------------------|-------|
| ANNOTAZIONE presentata il 05/05/2011 |   |                      |       |
| Registro particolare n. 2465         |   | Registro generale n. | 15797 |
| Tipo di atto: 0819                   | - | RESTRIZIONE DI BENI  |       |
|                                      |   |                      |       |
| ANNOTAZIONE presentata il 27/07/2011 |   |                      |       |
| Registro particolare n. 4042         |   | Registro generale n. | 26836 |
| Tipo di atto: 0819                   | - | RESTRIZIONE DI BENI  |       |
|                                      |   |                      |       |
| ANNOTAZIONE presentata il 21/12/2011 |   |                      |       |
| Registro particolare n. 6264         |   | Registro generale n. | 43463 |
| Tipo di atto: 0819                   | - | RESTRIZIONE DI BENI  |       |
|                                      |   |                      |       |
| ANNOTAZIONE presentata il 18/06/2012 |   |                      |       |
| Registro particolare n. 2261         |   | Registro generale n. | 18502 |
| Tipo di atto: 0819                   | - | RESTRIZIONE DI BENI  |       |
|                                      |   |                      |       |
| ANNOTAZIONE presentata il 25/09/2012 |   |                      |       |
| Registro particolare n. 3578         |   | Registro generale n. | 28802 |
| Tipo di atto: 0819                   | - | RESTRIZIONE DI BENI  |       |
|                                      |   |                      |       |
| ANNOTAZIONE presentata il 16/07/2013 |   |                      |       |
| Registro particolare n. 4450         |   | Registro generale n. | 22278 |
| Tipo di atto: 0819                   | - | RESTRIZIONE DI BENI  |       |

*Comunicazioni*

Non sono presenti comunicazioni

*Rettifiche*

Non sono presenti rettifiche

*Formalità successive (nelle quali la nota è formalità di riferimento)*

Non sono presenti formalità successive

---

**Ispezione telematica**

n. T 266394 del 23/06/2015  
Inizio ispezione 23/06/2015 17:10:31  
Richiedente DLCVTR Tassa versata € 3,60

---

**Nota di iscrizione**

Registro generale n. 9307  
Registro particolare n. 1998 Presentazione n. 265 del 16/03/2011

---

**Sezione A - Generalità**

---

**Dati relativi al titolo**

Descrizione ATTO GIUDIZIARIO  
Data 17/02/2011 Numero di repertorio 386  
Pubblico ufficiale TRIBUNALE Codice fiscale 80027950262  
Sede TREVISO (TV)

---

**Dati relativi all'ipoteca o al privilegio**

Specie dell'ipoteca o del privilegio IPOTECA GIUDIZIALE  
Derivante da 0281 DECRETO INGIUNTIVO  
Capitale € 992.546,92 Tasso interesse annuo - Tasso interesse semestrale -  
Interessi - Spese - Totale € 300.000,00

---

**Altri dati**

Sono presenti nella sezione D parti libere relative a sezione A  
Richiedente

Indirizzo 

---

**Dati riepilogativi**

Unità negoziali 1 Soggetti a favore 1 Soggetti contro 1

---

**Sezione B - Immobili**

Unità negoziale n. 1

**Immobile n. 1**

Comune C689 - CIMADOLMO (TV)  
Catasto FABBRICATI  
Sezione urbana B Foglio 1 Particella 1702 Subalterno -  
Natura A3 - ABITAZIONE DI TIPO ECONOMICO Consistenza 7 vani  
Indirizzo VIA ROMA N. civico 28  
Piano T12

**Immobile n. 2**

Comune C689 - CIMADOLMO (TV)  
Catasto TERRENI  
Foglio 8 Particella 796 Subalterno -  
Natura T - TERRENO Consistenza 7 are 77 centiare

**Ispezione telematica**

n. T 266394 del 23/06/2015

Inizio ispezione 23/06/2015 17:10:31

Richiedente DLCVTR

Tassa versata € 3,60

**Nota di iscrizione**

Registro generale n. 9307

Registro particolare n. 1998

Presentazione n. 265 del 16/03/2011

|                       |                                  |            |      |             |                    |              |
|-----------------------|----------------------------------|------------|------|-------------|--------------------|--------------|
| <b>Immobile n. 3</b>  |                                  |            |      |             |                    |              |
| Comune                | C689 - CIMADOLMO (TV)            |            |      |             |                    |              |
| Catasto               | TERRENI                          |            |      |             |                    |              |
| Foglio                | 8                                | Particella | 1660 | Subalterno  | -                  |              |
| Natura                | T - TERRENO                      |            |      | Consistenza | 8 are              |              |
| <b>Immobile n. 4</b>  |                                  |            |      |             |                    |              |
| Comune                | D854 - GAIARINE (TV)             |            |      |             |                    |              |
| Catasto               | TERRENI                          |            |      |             |                    |              |
| Foglio                | 24                               | Particella | 1069 | Subalterno  | -                  |              |
| Natura                | T - TERRENO                      |            |      | Consistenza | 1 are 63 centiare  |              |
| <b>Immobile n. 5</b>  |                                  |            |      |             |                    |              |
| Comune                | D854 - GAIARINE (TV)             |            |      |             |                    |              |
| Catasto               | TERRENI                          |            |      |             |                    |              |
| Foglio                | 24                               | Particella | 1077 | Subalterno  | -                  |              |
| Natura                | T - TERRENO                      |            |      | Consistenza | 7 are 48 centiare  |              |
| <b>Immobile n. 6</b>  |                                  |            |      |             |                    |              |
| Comune                | D854 - GAIARINE (TV)             |            |      |             |                    |              |
| Catasto               | TERRENI                          |            |      |             |                    |              |
| Foglio                | 24                               | Particella | 1086 | Subalterno  | -                  |              |
| Natura                | T - TERRENO                      |            |      | Consistenza | 9 are 84 centiare  |              |
| <b>Immobile n. 7</b>  |                                  |            |      |             |                    |              |
| Comune                | E021 - GIAVERA DEL MONTELLO (TV) |            |      |             |                    |              |
| Catasto               | FABBRICATI                       |            |      |             |                    |              |
| Sezione urbana        | C                                | Foglio     | 6    | Particella  | 422                | Subalterno 1 |
| Sezione urbana        | C                                | Foglio     | 6    | Particella  | 422                | Subalterno 2 |
| Natura                | D1 - OPIFICI                     |            |      | Consistenza | -                  |              |
| Indirizzo             | VIALE DELL'INDUSTRIA             |            |      |             | N. civico -        |              |
| Piano                 | T                                |            |      |             |                    |              |
| <b>Immobile n. 8</b>  |                                  |            |      |             |                    |              |
| Comune                | E021 - GIAVERA DEL MONTELLO (TV) |            |      |             |                    |              |
| Catasto               | TERRENI                          |            |      |             |                    |              |
| Foglio                | 17                               | Particella | 397  | Subalterno  | -                  |              |
| Natura                | T - TERRENO                      |            |      | Consistenza | 21 are 21 centiare |              |
| <b>Immobile n. 9</b>  |                                  |            |      |             |                    |              |
| Comune                | E021 - GIAVERA DEL MONTELLO (TV) |            |      |             |                    |              |
| Catasto               | TERRENI                          |            |      |             |                    |              |
| Foglio                | 17                               | Particella | 408  | Subalterno  | -                  |              |
| Natura                | T - TERRENO                      |            |      | Consistenza | 23 centiare        |              |
| <b>Immobile n. 10</b> |                                  |            |      |             |                    |              |
| Comune                | E021 - GIAVERA DEL MONTELLO (TV) |            |      |             |                    |              |
| Catasto               | TERRENI                          |            |      |             |                    |              |
| Foglio                | 15                               | Particella | 486  | Subalterno  | -                  |              |
| Natura                | T - TERRENO                      |            |      | Consistenza | 4 centiare         |              |
| <b>Immobile n. 11</b> |                                  |            |      |             |                    |              |
| Comune                | E021 - GIAVERA DEL MONTELLO (TV) |            |      |             |                    |              |

**Ispezione telematica**

n. T 266394 del 23/06/2015

Inizio ispezione 23/06/2015 17:10:31

Richiedente DLCVTR

Tassa versata € 3,60

**Nota di iscrizione**

Registro generale n. 9307

Registro particolare n. 1998

Presentazione n. 265 del 16/03/2011

|                |                                  |     |             |                    |  |
|----------------|----------------------------------|-----|-------------|--------------------|--|
| Catasto        | TERRENI                          |     |             |                    |  |
| Foglio         | 15 Particella                    | 489 | Subalterno  | -                  |  |
| Natura         | T - TERRENO                      |     | Consistenza | 3 are 65 centiare  |  |
| Immobile n. 12 |                                  |     |             |                    |  |
| Comune         | E021 - GIAVERA DEL MONTELLO (TV) |     |             |                    |  |
| Catasto        | TERRENI                          |     |             |                    |  |
| Foglio         | 15 Particella                    | 502 | Subalterno  | -                  |  |
| Natura         | T - TERRENO                      |     | Consistenza | 16 are 83 centiare |  |
| Immobile n. 13 |                                  |     |             |                    |  |
| Comune         | E021 - GIAVERA DEL MONTELLO (TV) |     |             |                    |  |
| Catasto        | TERRENI                          |     |             |                    |  |
| Foglio         | 15 Particella                    | 504 | Subalterno  | -                  |  |
| Natura         | T - TERRENO                      |     | Consistenza | 11 are 80 centiare |  |
| Immobile n. 14 |                                  |     |             |                    |  |
| Comune         | E021 - GIAVERA DEL MONTELLO (TV) |     |             |                    |  |
| Catasto        | TERRENI                          |     |             |                    |  |
| Foglio         | 15 Particella                    | 13  | Subalterno  | -                  |  |
| Natura         | T - TERRENO                      |     | Consistenza | 9 are 89 centiare  |  |
| Immobile n. 15 |                                  |     |             |                    |  |
| Comune         | E021 - GIAVERA DEL MONTELLO (TV) |     |             |                    |  |
| Catasto        | TERRENI                          |     |             |                    |  |
| Foglio         | 15 Particella                    | 172 | Subalterno  | -                  |  |
| Natura         | T - TERRENO                      |     | Consistenza | 24 centiare        |  |
| Immobile n. 16 |                                  |     |             |                    |  |
| Comune         | E021 - GIAVERA DEL MONTELLO (TV) |     |             |                    |  |
| Catasto        | TERRENI                          |     |             |                    |  |
| Foglio         | 15 Particella                    | 287 | Subalterno  | -                  |  |
| Natura         | T - TERRENO                      |     | Consistenza | 23 are 7 centiare  |  |
| Immobile n. 17 |                                  |     |             |                    |  |
| Comune         | E021 - GIAVERA DEL MONTELLO (TV) |     |             |                    |  |
| Catasto        | TERRENI                          |     |             |                    |  |
| Foglio         | 15 Particella                    | 290 | Subalterno  | -                  |  |
| Natura         | T - TERRENO                      |     | Consistenza | 9 are 22 centiare  |  |
| Immobile n. 18 |                                  |     |             |                    |  |
| Comune         | E021 - GIAVERA DEL MONTELLO (TV) |     |             |                    |  |
| Catasto        | TERRENI                          |     |             |                    |  |
| Foglio         | 15 Particella                    | 302 | Subalterno  | -                  |  |
| Natura         | T - TERRENO                      |     | Consistenza | 1 are 10 centiare  |  |
| Immobile n. 19 |                                  |     |             |                    |  |
| Comune         | E021 - GIAVERA DEL MONTELLO (TV) |     |             |                    |  |
| Catasto        | TERRENI                          |     |             |                    |  |
| Foglio         | 15 Particella                    | 313 | Subalterno  | -                  |  |
| Natura         | T - TERRENO                      |     | Consistenza | 11 centiare        |  |
| Immobile n. 20 |                                  |     |             |                    |  |
| Comune         | E021 - GIAVERA DEL MONTELLO (TV) |     |             |                    |  |



**Ispezione telematica**

n. T 266394 del 23/06/2015

Inizio ispezione 23/06/2015 17:10:31

Richiedente DLCVTR

Tassa versata € 3,60

**Nota di iscrizione**

Registro generale n. 9307

Registro particolare n. 1998

Presentazione n. 265 del 16/03/2011

|                |                                |     |             |                   |              |
|----------------|--------------------------------|-----|-------------|-------------------|--------------|
| Catasto        | TERRENI                        |     |             |                   |              |
| Foglio         | 15 Particella                  | 490 | Subalterno  | -                 |              |
| Natura         | T - TERRENO                    |     | Consistenza | 46 are 4 centiare |              |
| Immobile n.    | 21                             |     |             |                   |              |
| Comune         | F269 - MOGLIANO VENETO (TV)    |     |             |                   |              |
| Catasto        | FABBRICATI                     |     |             |                   |              |
| Sezione urbana | E Foglio 7                     |     | Particella  | 898               | Subalterno 1 |
| Natura         | A2 - ABITAZIONE DI TIPO CIVILE |     | Consistenza | 4,5 vani          |              |
| Indirizzo      | VIA SASSI                      |     |             |                   | N. civico -  |
| Piano          | T                              |     |             |                   |              |
| Immobile n.    | 22                             |     |             |                   |              |
| Comune         | F269 - MOGLIANO VENETO (TV)    |     |             |                   |              |
| Catasto        | FABBRICATI                     |     |             |                   |              |
| Sezione urbana | E Foglio 7                     |     | Particella  | 898               | Subalterno 2 |
| Natura         | A2 - ABITAZIONE DI TIPO CIVILE |     | Consistenza | 5 vani            |              |
| Indirizzo      | VIA SASSI                      |     |             |                   | N. civico -  |
| Piano          | T                              |     |             |                   |              |
| Immobile n.    | 23                             |     |             |                   |              |
| Comune         | F269 - MOGLIANO VENETO (TV)    |     |             |                   |              |
| Catasto        | FABBRICATI                     |     |             |                   |              |
| Sezione urbana | E Foglio 7                     |     | Particella  | 898               | Subalterno 3 |
| Natura         | A2 - ABITAZIONE DI TIPO CIVILE |     | Consistenza | 4 vani            |              |
| Indirizzo      | VIA SASSI                      |     |             |                   | N. civico -  |
| Piano          | 1                              |     |             |                   |              |
| Immobile n.    | 24                             |     |             |                   |              |
| Comune         | F269 - MOGLIANO VENETO (TV)    |     |             |                   |              |
| Catasto        | FABBRICATI                     |     |             |                   |              |
| Sezione urbana | E Foglio 7                     |     | Particella  | 898               | Subalterno 4 |
| Natura         | A2 - ABITAZIONE DI TIPO CIVILE |     | Consistenza | 4,5 vani          |              |
| Indirizzo      | VIA SASSI                      |     |             |                   | N. civico -  |
| Piano          | T-1                            |     |             |                   |              |
| Immobile n.    | 25                             |     |             |                   |              |
| Comune         | F269 - MOGLIANO VENETO (TV)    |     |             |                   |              |
| Catasto        | FABBRICATI                     |     |             |                   |              |
| Sezione urbana | E Foglio 7                     |     | Particella  | 898               | Subalterno 5 |
| Natura         | A2 - ABITAZIONE DI TIPO CIVILE |     | Consistenza | 4 vani            |              |
| Indirizzo      | VIA SASSI                      |     |             |                   | N. civico -  |
| Piano          | T-1                            |     |             |                   |              |
| Immobile n.    | 26                             |     |             |                   |              |
| Comune         | F269 - MOGLIANO VENETO (TV)    |     |             |                   |              |
| Catasto        | FABBRICATI                     |     |             |                   |              |

**Ispezione telematica**

n. T 266394 del 23/06/2015

Inizio ispezione 23/06/2015 17:10:31

Richiedente DLCVTR

Tassa versata € 3,60

**Nota di iscrizione**

Registro generale n. 9307

Registro particolare n. 1998

Presentazione n. 265 del 16/03/2011

|                |   |          |             |                 |            |    |
|----------------|---|----------|-------------|-----------------|------------|----|
| Sezione urbana | E   | Foglio 7 | Particella  | 898             | Subalterno | 6  |
| Natura         | A2 - ABITAZIONE DI TIPO CIVILE              |          | Consistenza | 4 vani          |            |    |
| Indirizzo      | VIA SASSI                                   |          |             |                 | N. civico  | -  |
| Piano          | 1   |          |             |                 |            |    |
| Immobile n.    | 27  |          |             |                 |            |    |
| Comune         | F269 - MOGLIANO VENETO (TV)                 |          |             |                 |            |    |
| Catasto        | FABBRICATI                                  |          |             |                 |            |    |
| Sezione urbana | E   | Foglio 7 | Particella  | 898             | Subalterno | 7  |
| Natura         | A2 - ABITAZIONE DI TIPO CIVILE              |          | Consistenza | 4 vani          |            |    |
| Indirizzo      | VIA SASSI                                   |          |             |                 | N. civico  | -  |
| Piano          | 2   |          |             |                 |            |    |
| Immobile n.    | 28  |          |             |                 |            |    |
| Comune         | F269 - MOGLIANO VENETO (TV)                 |          |             |                 |            |    |
| Catasto        | FABBRICATI                                  |          |             |                 |            |    |
| Sezione urbana | E   | Foglio 7 | Particella  | 898             | Subalterno | 8  |
| Natura         | A2 - ABITAZIONE DI TIPO CIVILE              |          | Consistenza | 4,5 vani        |            |    |
| Indirizzo      | VIA SASSI                                   |          |             |                 | N. civico  | -  |
| Piano          | T-2   |          |             |                 |            |    |
| Immobile n.    | 29  |          |             |                 |            |    |
| Comune         | F269 - MOGLIANO VENETO (TV)                 |          |             |                 |            |    |
| Catasto        | FABBRICATI                                  |          |             |                 |            |    |
| Sezione urbana | E   | Foglio 7 | Particella  | 898             | Subalterno | 9  |
| Natura         | A2 - ABITAZIONE DI TIPO CIVILE              |          | Consistenza | 4 vani          |            |    |
| Indirizzo      | VIA SASSI                                   |          |             |                 | N. civico  | -  |
| Piano          | T-2   |          |             |                 |            |    |
| Immobile n.    | 30  |          |             |                 |            |    |
| Comune         | F269 - MOGLIANO VENETO (TV)                 |          |             |                 |            |    |
| Catasto        | FABBRICATI                                  |          |             |                 |            |    |
| Sezione urbana | E   | Foglio 7 | Particella  | 898             | Subalterno | 10 |
| Natura         | A2 - ABITAZIONE DI TIPO CIVILE              |          | Consistenza | 4 vani          |            |    |
| Indirizzo      | VIA SASSI                                   |          |             |                 | N. civico  | -  |
| Piano          | 2   |          |             |                 |            |    |
| Immobile n.    | 31  |          |             |                 |            |    |
| Comune         | F269 - MOGLIANO VENETO (TV)                 |          |             |                 |            |    |
| Catasto        | FABBRICATI                                  |          |             |                 |            |    |
| Sezione urbana | E   | Foglio 7 | Particella  | 898             | Subalterno | 11 |
| Natura         | C6 - STALLE, SCUDERIE, RIMESSE, AUTORIMESSE |          | Consistenza | 14 metri quadri |            |    |
| Indirizzo      | VIA SASSI                                   |          |             |                 | N. civico  | -  |
| Piano          | T   |          |             |                 |            |    |

**Ispezione telematica**

n. T 266394 del 23/06/2015

Inizio ispezione 23/06/2015 17:10:31

Richiedente DLCVTR

Tassa versata € 3,60

**Nota di iscrizione**

Registro generale n. 9307

Registro particolare n. 1998

Presentazione n. 265 del 16/03/2011

**Immobile n. 32**

Comune F269 - MOGLIANO VENETO (TV)  
 Catasto FABBRICATI  
 Sezione urbana E Foglio 7 Particella 898 Subalterno 12  
 Natura C6 - STALLE, SCUDERIE, Consistenza 14 metri quadri  
 RIMESSE, AUTORIMESSE  
 Indirizzo VIA SASSI N. civico -  
 Piano T

**Immobile n. 33**

Comune F269 - MOGLIANO VENETO (TV)  
 Catasto FABBRICATI  
 Sezione urbana E Foglio 7 Particella 898 Subalterno 13  
 Natura C6 - STALLE, SCUDERIE, Consistenza 14 metri quadri  
 RIMESSE, AUTORIMESSE  
 Indirizzo VIA SASSI N. civico -  
 Piano T

**Immobile n. 34**

Comune F269 - MOGLIANO VENETO (TV)  
 Catasto FABBRICATI  
 Sezione urbana E Foglio 7 Particella 898 Subalterno 14  
 Natura C6 - STALLE, SCUDERIE, Consistenza 14 metri quadri  
 RIMESSE, AUTORIMESSE  
 Indirizzo VIA SASSI N. civico -  
 Piano T

**Immobile n. 35**

Comune F269 - MOGLIANO VENETO (TV)  
 Catasto FABBRICATI  
 Sezione urbana E Foglio 7 Particella 898 Subalterno 15  
 Natura C6 - STALLE, SCUDERIE, Consistenza 14 metri quadri  
 RIMESSE, AUTORIMESSE  
 Indirizzo VIA SASSI N. civico -  
 Piano T

**Immobile n. 36**

Comune F269 - MOGLIANO VENETO (TV)  
 Catasto FABBRICATI  
 Sezione urbana E Foglio 7 Particella 898 Subalterno 16  
 Natura C6 - STALLE, SCUDERIE, Consistenza 14 metri quadri  
 RIMESSE, AUTORIMESSE  
 Indirizzo VIA SASSI N. civico -  
 Piano T

**Immobile n. 37**

Comune F269 - MOGLIANO VENETO (TV)  
 Catasto FABBRICATI  
 Sezione urbana E Foglio 7 Particella 898 Subalterno 17  
 Natura C6 - STALLE, SCUDERIE, Consistenza 14 metri quadri  
 RIMESSE, AUTORIMESSE

**Ispezione telematica**

n. T 266394 del 23/06/2015

Inizio ispezione 23/06/2015 17:10:31

Richiedente DLCVTR

Tassa versata € 3,60

**Nota di iscrizione**

Registro generale n. 9307

Registro particolare n. 1998

Presentazione n. 265 del 16/03/2011

|                |  |             |          |                 |    |
|----------------|--|-------------|----------|-----------------|----|
| Indirizzo      | VIA SASSI                                      |             |          | N. civico       | -  |
| Piano          | T  |             |          |                 |    |
| Immobile n.    | 38   |             |          |                 |    |
| Comune         | F269 - MOGLIANO VENETO (TV)                    |             |          |                 |    |
| Catasto        | FABBRICATI                                     |             |          |                 |    |
| Sezione urbana | E Foglio 7                                     | Particella  | 898      | Subalterno      | 18 |
| Natura         | C6 - STALLE, SCUDERIE,<br>RIMESSE, AUTORIMESSE | Consistenza |          | 14 metri quadri |    |
| Indirizzo      | VIA SASSI                                      |             |          | N. civico       | -  |
| Piano          | T  |             |          |                 |    |
| Immobile n.    | 39   |             |          |                 |    |
| Comune         | F269 - MOGLIANO VENETO (TV)                    |             |          |                 |    |
| Catasto        | FABBRICATI                                     |             |          |                 |    |
| Sezione urbana | E Foglio 7                                     | Particella  | 898      | Subalterno      | 19 |
| Natura         | C6 - STALLE, SCUDERIE,<br>RIMESSE, AUTORIMESSE | Consistenza |          | 14 metri quadri |    |
| Indirizzo      | VIA SASSI                                      |             |          | N. civico       | -  |
| Piano          | T  |             |          |                 |    |
| Immobile n.    | 40   |             |          |                 |    |
| Comune         | F269 - MOGLIANO VENETO (TV)                    |             |          |                 |    |
| Catasto        | FABBRICATI                                     |             |          |                 |    |
| Sezione urbana | E Foglio 7                                     | Particella  | 898      | Subalterno      | 20 |
| Natura         | C6 - STALLE, SCUDERIE,<br>RIMESSE, AUTORIMESSE | Consistenza |          | 16 metri quadri |    |
| Indirizzo      | VIA SASSI                                      |             |          | N. civico       | -  |
| Piano          | T  |             |          |                 |    |
| Immobile n.    | 41   |             |          |                 |    |
| Comune         | F269 - MOGLIANO VENETO (TV)                    |             |          |                 |    |
| Catasto        | FABBRICATI                                     |             |          |                 |    |
| Sezione urbana | E Foglio 7                                     | Particella  | 898      | Subalterno      | 21 |
| Natura         | A2 - ABITAZIONE DI TIPO<br>CIVILE              | Consistenza | 4,5 vani |                 |    |
| Indirizzo      | VIA SASSI                                      |             |          | N. civico       | -  |
| Piano          | T  |             |          |                 |    |
| Immobile n.    | 42   |             |          |                 |    |
| Comune         | F269 - MOGLIANO VENETO (TV)                    |             |          |                 |    |
| Catasto        | FABBRICATI                                     |             |          |                 |    |
| Sezione urbana | E Foglio 7                                     | Particella  | 898      | Subalterno      | 22 |
| Natura         | A2 - ABITAZIONE DI TIPO<br>CIVILE              | Consistenza | 5 vani   |                 |    |
| Indirizzo      | VIA SASSI                                      |             |          | N. civico       | -  |
| Piano          | T  |             |          |                 |    |
| Immobile n.    | 43   |             |          |                 |    |
| Comune         | F269 - MOGLIANO VENETO (TV)                    |             |          |                 |    |
| Catasto        | FABBRICATI                                     |             |          |                 |    |
| Sezione urbana | E Foglio 7                                     | Particella  | 898      | Subalterno      | 23 |

**Ispezione telematica**

n. T 266394 del 23/06/2015

Inizio ispezione 23/06/2015 17:10:31

Richiedente DLCVTR

Tassa versata € 3,60

**Nota di iscrizione**

Registro generale n. 9307

Registro particolare n. 1998

Presentazione n. 265 del 16/03/2011

|                |                                |             |          |            |    |
|----------------|--------------------------------|-------------|----------|------------|----|
| Natura         | A2 - ABITAZIONE DI TIPO CIVILE | Consistenza | 4 vani   | N. civico  | -  |
| Indirizzo      | VIA SASSI                      |             |          |            |    |
| Piano          | 1                              |             |          |            |    |
| Immobile n.    | 44                             |             |          |            |    |
| Comune         | F269 - MOGLIANO VENETO (TV)    |             |          |            |    |
| Catasto        | FABBRICATI                     |             |          |            |    |
| Sezione urbana | E Foglio 7                     | Particella  | 898      | Subalterno | 24 |
| Natura         | A2 - ABITAZIONE DI TIPO CIVILE | Consistenza | 4,5 vani |            |    |
| Indirizzo      | VIA SASSI                      |             |          | N. civico  | -  |
| Piano          | T-1                            |             |          |            |    |
| Immobile n.    | 45                             |             |          |            |    |
| Comune         | F269 - MOGLIANO VENETO (TV)    |             |          |            |    |
| Catasto        | FABBRICATI                     |             |          |            |    |
| Sezione urbana | E Foglio 7                     | Particella  | 898      | Subalterno | 25 |
| Natura         | A2 - ABITAZIONE DI TIPO CIVILE | Consistenza | 4 vani   |            |    |
| Indirizzo      | VIA SASSI                      |             |          | N. civico  | -  |
| Piano          | T-1                            |             |          |            |    |
| Immobile n.    | 46                             |             |          |            |    |
| Comune         | F269 - MOGLIANO VENETO (TV)    |             |          |            |    |
| Catasto        | FABBRICATI                     |             |          |            |    |
| Sezione urbana | E Foglio 7                     | Particella  | 898      | Subalterno | 26 |
| Natura         | A2 - ABITAZIONE DI TIPO CIVILE | Consistenza | 4 vani   |            |    |
| Indirizzo      | VIA SASSI                      |             |          | N. civico  | -  |
| Piano          | 1                              |             |          |            |    |
| Immobile n.    | 47                             |             |          |            |    |
| Comune         | F269 - MOGLIANO VENETO (TV)    |             |          |            |    |
| Catasto        | FABBRICATI                     |             |          |            |    |
| Sezione urbana | E Foglio 7                     | Particella  | 898      | Subalterno | 27 |
| Natura         | A2 - ABITAZIONE DI TIPO CIVILE | Consistenza | 4 vani   |            |    |
| Indirizzo      | VIA SASSI                      |             |          | N. civico  | -  |
| Piano          | 2                              |             |          |            |    |
| Immobile n.    | 48                             |             |          |            |    |
| Comune         | F269 - MOGLIANO VENETO (TV)    |             |          |            |    |
| Catasto        | FABBRICATI                     |             |          |            |    |
| Sezione urbana | E Foglio 7                     | Particella  | 898      | Subalterno | 28 |
| Natura         | A2 - ABITAZIONE DI TIPO CIVILE | Consistenza | 4,5 vani |            |    |
| Indirizzo      | VIA SASSI                      |             |          | N. civico  | -  |
| Piano          | T-2                            |             |          |            |    |
| Immobile n.    | 49                             |             |          |            |    |
| Comune         | F269 - MOGLIANO VENETO (TV)    |             |          |            |    |

**Ispezione telematica**

n. T 266394 del 23/06/2015

Inizio ispezione 23/06/2015 17:10:31

Richiedente DLCVTR

Tassa versata € 3,60

**Nota di iscrizione**

Registro generale n. 9307

Registro particolare n. 1998

Presentazione n. 265 del 16/03/2011

|                |   |             |        |                 |    |
|----------------|---|-------------|--------|-----------------|----|
| Catasto        | FABBRICATI                                  |             |        |                 |    |
| Sezione urbana | E Foglio 7                                  | Particella  | 898    | Subalterno      | 29 |
| Natura         | A2 - ABITAZIONE DI TIPO CIVILE              | Consistenza | 4 vani |                 |    |
| Indirizzo      | VIA SASSI                                   |             |        | N. civico       | -  |
| Piano          | T-2   |             |        |                 |    |
| Immobile n.    | 50  |             |        |                 |    |
| Comune         | F269 - MOGLIANO VENETO (TV)                 |             |        |                 |    |
| Catasto        | FABBRICATI                                  |             |        |                 |    |
| Sezione urbana | E Foglio 7                                  | Particella  | 898    | Subalterno      | 30 |
| Natura         | A2 - ABITAZIONE DI TIPO CIVILE              | Consistenza | 4 vani |                 |    |
| Indirizzo      | VIA SASSI                                   |             |        | N. civico       | -  |
| Piano          | 2   |             |        |                 |    |
| Immobile n.    | 51  |             |        |                 |    |
| Comune         | F269 - MOGLIANO VENETO (TV)                 |             |        |                 |    |
| Catasto        | FABBRICATI                                  |             |        |                 |    |
| Sezione urbana | E Foglio 7                                  | Particella  | 898    | Subalterno      | 31 |
| Natura         | C6 - STALLE, SCUDERIE, RIMESSE, AUTORIMESSE | Consistenza |        | 16 metri quadri |    |
| Indirizzo      | VIA SASSI                                   |             |        | N. civico       | -  |
| Piano          | T   |             |        |                 |    |
| Immobile n.    | 52  |             |        |                 |    |
| Comune         | F269 - MOGLIANO VENETO (TV)                 |             |        |                 |    |
| Catasto        | FABBRICATI                                  |             |        |                 |    |
| Sezione urbana | E Foglio 7                                  | Particella  | 898    | Subalterno      | 32 |
| Natura         | C6 - STALLE, SCUDERIE, RIMESSE, AUTORIMESSE | Consistenza |        | 14 metri quadri |    |
| Indirizzo      | VIA SASSI                                   |             |        | N. civico       | -  |
| Piano          | T   |             |        |                 |    |
| Immobile n.    | 53  |             |        |                 |    |
| Comune         | F269 - MOGLIANO VENETO (TV)                 |             |        |                 |    |
| Catasto        | FABBRICATI                                  |             |        |                 |    |
| Sezione urbana | E Foglio 7                                  | Particella  | 898    | Subalterno      | 33 |
| Natura         | C6 - STALLE, SCUDERIE, RIMESSE, AUTORIMESSE | Consistenza |        | 14 metri quadri |    |
| Indirizzo      | VIA SASSI                                   |             |        | N. civico       | -  |
| Piano          | T   |             |        |                 |    |
| Immobile n.    | 54  |             |        |                 |    |
| Comune         | F269 - MOGLIANO VENETO (TV)                 |             |        |                 |    |
| Catasto        | FABBRICATI                                  |             |        |                 |    |
| Sezione urbana | E Foglio 7                                  | Particella  | 898    | Subalterno      | 34 |
| Natura         | C6 - STALLE, SCUDERIE, RIMESSE, AUTORIMESSE | Consistenza |        | 14 metri quadri |    |
| Indirizzo      | VIA SASSI                                   |             |        | N. civico       | -  |
| Piano          | T   |             |        |                 |    |

**Ispezione telematica**

n. T 266394 del 23/06/2015

Inizio ispezione 23/06/2015 17:10:31

Richiedente DLCVTR

Tassa versata € 3,60

**Nota di iscrizione**

Registro generale n. 9307

Registro particolare n. 1998

Presentazione n. 265 del 16/03/2011

**Immobile n. 55**

Comune F269 - MOGLIANO VENETO (TV)  
 Catasto FABBRICATI  
 Sezione urbana E Foglio 7 Particella 898 Subalterno 35  
 Natura C6 - STALLE, SCUDERIE, RIMESSE, AUTORIMESSE Consistenza 14 metri quadri  
 Indirizzo VIA SASSI N. civico -  
 Piano T

**Immobile n. 56**

Comune F269 - MOGLIANO VENETO (TV)  
 Catasto FABBRICATI  
 Sezione urbana E Foglio 7 Particella 898 Subalterno 36  
 Natura C6 - STALLE, SCUDERIE, RIMESSE, AUTORIMESSE Consistenza 14 metri quadri  
 Indirizzo VIA SASSI N. civico -  
 Piano T

**Immobile n. 57**

Comune F269 - MOGLIANO VENETO (TV)  
 Catasto FABBRICATI  
 Sezione urbana E Foglio 7 Particella 898 Subalterno 37  
 Natura C6 - STALLE, SCUDERIE, RIMESSE, AUTORIMESSE Consistenza 14 metri quadri  
 Indirizzo VIA SASSI N. civico -  
 Piano T

**Immobile n. 58**

Comune F269 - MOGLIANO VENETO (TV)  
 Catasto FABBRICATI  
 Sezione urbana E Foglio 7 Particella 898 Subalterno 38  
 Natura C6 - STALLE, SCUDERIE, RIMESSE, AUTORIMESSE Consistenza 14 metri quadri  
 Indirizzo VIA SASSI N. civico -  
 Piano T

**Immobile n. 59**

Comune F269 - MOGLIANO VENETO (TV)  
 Catasto FABBRICATI  
 Sezione urbana E Foglio 7 Particella 898 Subalterno 39  
 Natura C6 - STALLE, SCUDERIE, RIMESSE, AUTORIMESSE Consistenza 14 metri quadri  
 Indirizzo VIA SASSI N. civico -  
 Piano T

**Immobile n. 60**

Comune F269 - MOGLIANO VENETO (TV)  
 Catasto FABBRICATI  
 Sezione urbana E Foglio 7 Particella 898 Subalterno 40  
 Natura C6 - STALLE, SCUDERIE, RIMESSE, AUTORIMESSE Consistenza 14 metri quadri

**Ispezione telematica**

n. T 266394 del 23/06/2015

Inizio ispezione 23/06/2015 17:10:31

Richiedente DLCVTR

Tassa versata € 3,60

**Nota di iscrizione**

Registro generale n. 9307

Registro particolare n. 1998

Presentazione n. 265 del 16/03/2011

|                |                                |             |          |            |   |
|----------------|--------------------------------|-------------|----------|------------|---|
| Indirizzo      | VIA SASSI                      |             |          | N. civico  | - |
| Piano          | T                              |             |          |            |   |
| Immobile n.    | 61                             |             |          |            |   |
| Comune         | F269 - MOGLIANO VENETO (TV)    |             |          |            |   |
| Catasto        | FABBRICATI                     |             |          |            |   |
| Sezione urbana | E Foglio 7                     | Particella  | 899      | Subalterno | 1 |
| Natura         | A2 - ABITAZIONE DI TIPO CIVILE | Consistenza | 4,5 vani |            |   |
| Indirizzo      | VIA SASSI                      |             |          | N. civico  | - |
| Piano          | T                              |             |          |            |   |
| Immobile n.    | 62                             |             |          |            |   |
| Comune         | F269 - MOGLIANO VENETO (TV)    |             |          |            |   |
| Catasto        | FABBRICATI                     |             |          |            |   |
| Sezione urbana | E Foglio 7                     | Particella  | 899      | Subalterno | 2 |
| Natura         | A2 - ABITAZIONE DI TIPO CIVILE | Consistenza | 5 vani   |            |   |
| Indirizzo      | VIA SASSI                      |             |          | N. civico  | - |
| Piano          | T                              |             |          |            |   |
| Immobile n.    | 63                             |             |          |            |   |
| Comune         | F269 - MOGLIANO VENETO (TV)    |             |          |            |   |
| Catasto        | FABBRICATI                     |             |          |            |   |
| Sezione urbana | E Foglio 7                     | Particella  | 899      | Subalterno | 3 |
| Natura         | A2 - ABITAZIONE DI TIPO CIVILE | Consistenza | 4 vani   |            |   |
| Indirizzo      | VIA SASSI                      |             |          | N. civico  | - |
| Piano          | 1                              |             |          |            |   |
| Immobile n.    | 64                             |             |          |            |   |
| Comune         | F269 - MOGLIANO VENETO (TV)    |             |          |            |   |
| Catasto        | FABBRICATI                     |             |          |            |   |
| Sezione urbana | E Foglio 7                     | Particella  | 899      | Subalterno | 4 |
| Natura         | A2 - ABITAZIONE DI TIPO CIVILE | Consistenza | 4,5 vani |            |   |
| Indirizzo      | VIA SASSI                      |             |          | N. civico  | - |
| Piano          | T-1                            |             |          |            |   |
| Immobile n.    | 65                             |             |          |            |   |
| Comune         | F269 - MOGLIANO VENETO (TV)    |             |          |            |   |
| Catasto        | FABBRICATI                     |             |          |            |   |
| Sezione urbana | E Foglio 7                     | Particella  | 899      | Subalterno | 5 |
| Natura         | A2 - ABITAZIONE DI TIPO CIVILE | Consistenza | 4,5 vani |            |   |
| Indirizzo      | VIA SASSI                      |             |          | N. civico  | - |
| Piano          | T-1                            |             |          |            |   |
| Immobile n.    | 66                             |             |          |            |   |
| Comune         | F269 - MOGLIANO VENETO (TV)    |             |          |            |   |
| Catasto        | FABBRICATI                     |             |          |            |   |
| Sezione urbana | E Foglio 7                     | Particella  | 899      | Subalterno | 6 |



**Ispezione telematica**

n. T 266394 del 23/06/2015

Inizio ispezione 23/06/2015 17:10:31

Richiedente DLCVTR

Tassa versata € 3,60

**Nota di iscrizione**

Registro generale n. 9307

Registro particolare n. 1998

Presentazione n. 265 del 16/03/2011

|                |   |             |                 |            |    |
|----------------|---|-------------|-----------------|------------|----|
| Natura         | A2 - ABITAZIONE DI TIPO CIVILE              | Consistenza | 4 vani          | N. civico  | -  |
| Indirizzo      | VIA SASSI                                   |             |                 |            |    |
| Piano          | 1   |             |                 |            |    |
| Immobile n.    | 67  |             |                 |            |    |
| Comune         | F269 - MOGLIANO VENETO (TV)                 |             |                 |            |    |
| Catasto        | FABBRICATI                                  |             |                 |            |    |
| Sezione urbana | E Foglio 7                                  | Particella  | 899             | Subalterno | 7  |
| Natura         | A2 - ABITAZIONE DI TIPO CIVILE              | Consistenza | 4 vani          |            |    |
| Indirizzo      | VIA SASSI                                   |             |                 | N. civico  | -  |
| Piano          | 2   |             |                 |            |    |
| Immobile n.    | 68  |             |                 |            |    |
| Comune         | F269 - MOGLIANO VENETO (TV)                 |             |                 |            |    |
| Catasto        | FABBRICATI                                  |             |                 |            |    |
| Sezione urbana | E Foglio 7                                  | Particella  | 899             | Subalterno | 8  |
| Natura         | A2 - ABITAZIONE DI TIPO CIVILE              | Consistenza | 4,5 vani        |            |    |
| Indirizzo      | VIA SASSI                                   |             |                 | N. civico  | -  |
| Piano          | T-2   |             |                 |            |    |
| Immobile n.    | 69  |             |                 |            |    |
| Comune         | F269 - MOGLIANO VENETO (TV)                 |             |                 |            |    |
| Catasto        | FABBRICATI                                  |             |                 |            |    |
| Sezione urbana | E Foglio 7                                  | Particella  | 899             | Subalterno | 9  |
| Natura         | A2 - ABITAZIONE DI TIPO CIVILE              | Consistenza | 4,5 vani        |            |    |
| Indirizzo      | VIA SASSI                                   |             |                 | N. civico  | -  |
| Piano          | T-2   |             |                 |            |    |
| Immobile n.    | 70  |             |                 |            |    |
| Comune         | F269 - MOGLIANO VENETO (TV)                 |             |                 |            |    |
| Catasto        | FABBRICATI                                  |             |                 |            |    |
| Sezione urbana | E Foglio 7                                  | Particella  | 899             | Subalterno | 10 |
| Natura         | A2 - ABITAZIONE DI TIPO CIVILE              | Consistenza | 4 vani          |            |    |
| Indirizzo      | VIA SASSI                                   |             |                 | N. civico  | -  |
| Piano          | 2   |             |                 |            |    |
| Immobile n.    | 71  |             |                 |            |    |
| Comune         | F269 - MOGLIANO VENETO (TV)                 |             |                 |            |    |
| Catasto        | FABBRICATI                                  |             |                 |            |    |
| Sezione urbana | E Foglio 7                                  | Particella  | 899             | Subalterno | 11 |
| Natura         | C6 - STALLE, SCUDERIE, RIMESSE, AUTORIMESSE | Consistenza | 14 metri quadri |            |    |
| Indirizzo      | VIA SASSI                                   |             |                 | N. civico  | -  |
| Piano          | T   |             |                 |            |    |
| Immobile n.    | 72  |             |                 |            |    |
| Comune         | F269 - MOGLIANO VENETO (TV)                 |             |                 |            |    |

**Ispezione telematica**

n. T 266394 del 23/06/2015

Inizio ispezione 23/06/2015 17:10:31

Richiedente DLCVTR

Tassa versata € 3,60

**Nota di iscrizione**

Registro generale n. 9307

Registro particolare n. 1998

Presentazione n. 265 del 16/03/2011

|                |  |             |     |                 |
|----------------|--|-------------|-----|-----------------|
| Catasto        | FABBRICATI                                     |             |     |                 |
| Sezione urbana | E Foglio 7                                     | Particella  | 899 | Subalterno 12   |
| Natura         | C6 - STALLE, SCUDERIE,<br>RIMESSE, AUTORIMESSE | Consistenza |     | 14 metri quadri |
| Indirizzo      | VIA SASSI                                      |             |     | N. civico -     |
| Piano          | T  |             |     |                 |
| Immobile n.    | 73   |             |     |                 |
| Comune         | F269 - MOGLIANO VENETO (TV)                    |             |     |                 |
| Catasto        | FABBRICATI                                     |             |     |                 |
| Sezione urbana | E Foglio 7                                     | Particella  | 899 | Subalterno 13   |
| Natura         | C6 - STALLE, SCUDERIE,<br>RIMESSE, AUTORIMESSE | Consistenza |     | 14 metri quadri |
| Indirizzo      | VIA SASSI                                      |             |     | N. civico -     |
| Piano          | T  |             |     |                 |
| Immobile n.    | 74   |             |     |                 |
| Comune         | F269 - MOGLIANO VENETO (TV)                    |             |     |                 |
| Catasto        | FABBRICATI                                     |             |     |                 |
| Sezione urbana | E Foglio 7                                     | Particella  | 899 | Subalterno 14   |
| Natura         | C6 - STALLE, SCUDERIE,<br>RIMESSE, AUTORIMESSE | Consistenza |     | 14 metri quadri |
| Indirizzo      | VIA SASSI                                      |             |     | N. civico -     |
| Piano          | T  |             |     |                 |
| Immobile n.    | 75   |             |     |                 |
| Comune         | F269 - MOGLIANO VENETO (TV)                    |             |     |                 |
| Catasto        | FABBRICATI                                     |             |     |                 |
| Sezione urbana | E Foglio 7                                     | Particella  | 899 | Subalterno 15   |
| Natura         | C6 - STALLE, SCUDERIE,<br>RIMESSE, AUTORIMESSE | Consistenza |     | 14 metri quadri |
| Indirizzo      | VIA SASSI                                      |             |     | N. civico -     |
| Piano          | T  |             |     |                 |
| Immobile n.    | 76   |             |     |                 |
| Comune         | F269 - MOGLIANO VENETO (TV)                    |             |     |                 |
| Catasto        | FABBRICATI                                     |             |     |                 |
| Sezione urbana | E Foglio 7                                     | Particella  | 899 | Subalterno 16   |
| Natura         | C6 - STALLE, SCUDERIE,<br>RIMESSE, AUTORIMESSE | Consistenza |     | 14 metri quadri |
| Indirizzo      | VIA SASSI                                      |             |     | N. civico -     |
| Piano          | T  |             |     |                 |
| Immobile n.    | 77   |             |     |                 |
| Comune         | F269 - MOGLIANO VENETO (TV)                    |             |     |                 |
| Catasto        | FABBRICATI                                     |             |     |                 |
| Sezione urbana | E Foglio 7                                     | Particella  | 899 | Subalterno 17   |
| Natura         | C6 - STALLE, SCUDERIE,<br>RIMESSE, AUTORIMESSE | Consistenza |     | 14 metri quadri |
| Indirizzo      | VIA SASSI                                      |             |     | N. civico -     |
| Piano          | T  |             |     |                 |

**Ispezione telematica**

n. T 266394 del 23/06/2015

Inizio ispezione 23/06/2015 17:10:31

Richiedente DLCVTR

Tassa versata € 3,60

**Nota di iscrizione**

Registro generale n. 9307

Registro particolare n. 1998

Presentazione n. 265 del 16/03/2011

**Immobile n. 78**

Comune F269 - MOGLIANO VENETO (TV)  
 Catasto FABBRICATI  
 Sezione urbana E Foglio 7 Particella 899 Subalterno 18  
 Natura C6 - STALLE, SCUDERIE, Consistenza 14 metri quadri  
 RIMESSE, AUTORIMESSE  
 Indirizzo VIA SASSI N. civico -  
 Piano T

**Immobile n. 79**

Comune F269 - MOGLIANO VENETO (TV)  
 Catasto FABBRICATI  
 Sezione urbana E Foglio 7 Particella 899 Subalterno 19  
 Natura C6 - STALLE, SCUDERIE, Consistenza 14 metri quadri  
 RIMESSE, AUTORIMESSE  
 Indirizzo VIA SASSI N. civico -  
 Piano T

**Immobile n. 80**

Comune F269 - MOGLIANO VENETO (TV)  
 Catasto FABBRICATI  
 Sezione urbana E Foglio 7 Particella 899 Subalterno 20  
 Natura C6 - STALLE, SCUDERIE, Consistenza 16 metri quadri  
 RIMESSE, AUTORIMESSE  
 Indirizzo VIA SASSI N. civico -  
 Piano T

**Immobile n. 81**

Comune F269 - MOGLIANO VENETO (TV)  
 Catasto FABBRICATI  
 Sezione urbana E Foglio 7 Particella 899 Subalterno 21  
 Natura A2 - ABITAZIONE DI TIPO Consistenza 4,5 vani  
 CIVILE  
 Indirizzo VIA SASSI N. civico -  
 Piano T

**Immobile n. 82**

Comune F269 - MOGLIANO VENETO (TV)  
 Catasto FABBRICATI  
 Sezione urbana E Foglio 7 Particella 899 Subalterno 22  
 Natura A2 - ABITAZIONE DI TIPO Consistenza 5 vani  
 CIVILE  
 Indirizzo VIA SASSI N. civico -  
 Piano T

**Immobile n. 83**

Comune F269 - MOGLIANO VENETO (TV)  
 Catasto FABBRICATI  
 Sezione urbana E Foglio 7 Particella 899 Subalterno 23  
 Natura A2 - ABITAZIONE DI TIPO Consistenza 4 vani  
 CIVILE

**Ispezione telematica**

n. T 266394 del 23/06/2015

Inizio ispezione 23/06/2015 17:10:31

Richiedente DLCVTR

Tassa versata € 3,60.

**Nota di iscrizione**

Registro generale n. 9307

Registro particolare n. 1998

Presentazione n. 265 del 16/03/2011

|                |                                |             |          |            |    |
|----------------|--------------------------------|-------------|----------|------------|----|
| Indirizzo      | VIA SASSI                      |             |          | N. civico  | -  |
| Piano          | 1                              |             |          |            |    |
| Immobile n.    | 84                             |             |          |            |    |
| Comune         | F269 - MOGLIANO VENETO (TV)    |             |          |            |    |
| Catasto        | FABBRICATI                     |             |          |            |    |
| Sezione urbana | E Foglio 7                     | Particella  | 899      | Subalterno | 24 |
| Natura         | A2 - ABITAZIONE DI TIPO CIVILE | Consistenza | 4,5 vani |            |    |
| Indirizzo      | VIA SASSI                      |             |          | N. civico  | -  |
| Piano          | T-1                            |             |          |            |    |
| Immobile n.    | 85                             |             |          |            |    |
| Comune         | F269 - MOGLIANO VENETO (TV)    |             |          |            |    |
| Catasto        | FABBRICATI                     |             |          |            |    |
| Sezione urbana | E Foglio 7                     | Particella  | 899      | Subalterno | 25 |
| Natura         | A2 - ABITAZIONE DI TIPO CIVILE | Consistenza | 4,5 vani |            |    |
| Indirizzo      | VIA SASSI                      |             |          | N. civico  | -  |
| Piano          | T-1                            |             |          |            |    |
| Immobile n.    | 86                             |             |          |            |    |
| Comune         | F269 - MOGLIANO VENETO (TV)    |             |          |            |    |
| Catasto        | FABBRICATI                     |             |          |            |    |
| Sezione urbana | E Foglio 7                     | Particella  | 899      | Subalterno | 26 |
| Natura         | A2 - ABITAZIONE DI TIPO CIVILE | Consistenza | 4 vani   |            |    |
| Indirizzo      | VIA SASSI                      |             |          | N. civico  | -  |
| Piano          | 1                              |             |          |            |    |
| Immobile n.    | 87                             |             |          |            |    |
| Comune         | F269 - MOGLIANO VENETO (TV)    |             |          |            |    |
| Catasto        | FABBRICATI                     |             |          |            |    |
| Sezione urbana | E Foglio 7                     | Particella  | 899      | Subalterno | 27 |
| Natura         | A2 - ABITAZIONE DI TIPO CIVILE | Consistenza | 4 vani   |            |    |
| Indirizzo      | VIA SASSI                      |             |          | N. civico  | -  |
| Piano          | 2                              |             |          |            |    |
| Immobile n.    | 88                             |             |          |            |    |
| Comune         | F269 - MOGLIANO VENETO (TV)    |             |          |            |    |
| Catasto        | FABBRICATI                     |             |          |            |    |
| Sezione urbana | E Foglio 7                     | Particella  | 899      | Subalterno | 28 |
| Natura         | A2 - ABITAZIONE DI TIPO CIVILE | Consistenza | 4,5 vani |            |    |
| Indirizzo      | VIA SASSI                      |             |          | N. civico  | -  |
| Piano          | T-2                            |             |          |            |    |
| Immobile n.    | 89                             |             |          |            |    |
| Comune         | F269 - MOGLIANO VENETO (TV)    |             |          |            |    |
| Catasto        | FABBRICATI                     |             |          |            |    |
| Sezione urbana | E Foglio 7                     | Particella  | 899      | Subalterno | 29 |

**Ispezione telematica**

n. T 266394 del 23/06/2015

Inizio ispezione 23/06/2015 17:10:31

Richiedente DLCVTR

Tassa versata € 3,60

**Nota di iscrizione**

Registro generale n. 9307

Registro particolare n. 1998

Presentazione n. 265 del 16/03/2011

|                |   |             |          |                 |    |
|----------------|---|-------------|----------|-----------------|----|
| Natura         | A2 - ABITAZIONE DI TIPO CIVILE              | Consistenza | 4,5 vani | N. civico       | -  |
| Indirizzo      | VIA SASSI                                   |             |          |                 |    |
| Piano          | T-2   |             |          |                 |    |
| Immobile n.    | 90  |             |          |                 |    |
| Comune         | F269 - MOGLIANO VENETO (TV)                 |             |          |                 |    |
| Catasto        | FABBRICATI                                  |             |          |                 |    |
| Sezione urbana | E Foglio 7                                  | Particella  | 899      | Subalterno      | 30 |
| Natura         | A2 - ABITAZIONE DI TIPO CIVILE              | Consistenza | 4 vani   |                 |    |
| Indirizzo      | VIA SASSI                                   |             |          | N. civico       | -  |
| Piano          | 2   |             |          |                 |    |
| Immobile n.    | 91  |             |          |                 |    |
| Comune         | F269 - MOGLIANO VENETO (TV)                 |             |          |                 |    |
| Catasto        | FABBRICATI                                  |             |          |                 |    |
| Sezione urbana | E Foglio 7                                  | Particella  | 899      | Subalterno      | 31 |
| Natura         | C6 - STALLE, SCUDERIE, RIMESSE, AUTORIMESSE | Consistenza |          | 16 metri quadri |    |
| Indirizzo      | VIA SASSI                                   |             |          | N. civico       | -  |
| Piano          | T   |             |          |                 |    |
| Immobile n.    | 92  |             |          |                 |    |
| Comune         | F269 - MOGLIANO VENETO (TV)                 |             |          |                 |    |
| Catasto        | FABBRICATI                                  |             |          |                 |    |
| Sezione urbana | E Foglio 7                                  | Particella  | 899      | Subalterno      | 32 |
| Natura         | C6 - STALLE, SCUDERIE, RIMESSE, AUTORIMESSE | Consistenza |          | 14 metri quadri |    |
| Indirizzo      | VIA SASSI                                   |             |          | N. civico       | -  |
| Piano          | T   |             |          |                 |    |
| Immobile n.    | 93  |             |          |                 |    |
| Comune         | F269 - MOGLIANO VENETO (TV)                 |             |          |                 |    |
| Catasto        | FABBRICATI                                  |             |          |                 |    |
| Sezione urbana | E Foglio 7                                  | Particella  | 899      | Subalterno      | 33 |
| Natura         | C6 - STALLE, SCUDERIE, RIMESSE, AUTORIMESSE | Consistenza |          | 14 metri quadri |    |
| Indirizzo      | VIA SASSI                                   |             |          | N. civico       | -  |
| Piano          | T   |             |          |                 |    |
| Immobile n.    | 94  |             |          |                 |    |
| Comune         | F269 - MOGLIANO VENETO (TV)                 |             |          |                 |    |
| Catasto        | FABBRICATI                                  |             |          |                 |    |
| Sezione urbana | E Foglio 7                                  | Particella  | 899      | Subalterno      | 34 |
| Natura         | C6 - STALLE, SCUDERIE, RIMESSE, AUTORIMESSE | Consistenza |          | 14 metri quadri |    |
| Indirizzo      | VIA SASSI                                   |             |          | N. civico       | -  |
| Piano          | T   |             |          |                 |    |
| Immobile n.    | 95  |             |          |                 |    |
| Comune         | F269 - MOGLIANO VENETO (TV)                 |             |          |                 |    |

**Ispezione telematica**

n. T 266394 del 23/06/2015

Inizio ispezione 23/06/2015 17:10:31

Richiedente DLCVTR

Tassa versata € 3,60

**Nota di iscrizione**

Registro generale n. 9307

Registro particolare n. 1998

Presentazione n. 265 del 16/03/2011

|                |  |             |     |                 |
|----------------|--|-------------|-----|-----------------|
| Catasto        | FABBRICATI                                     |             |     |                 |
| Sezione urbana | E Foglio 7                                     | Particella  | 899 | Subalterno 35   |
| Natura         | C6 - STALLE, SCUDERIE,<br>RIMESSE, AUTORIMESSE | Consistenza |     | 14 metri quadri |
| Indirizzo      | VIA SASSI                                      |             |     | N. civico -     |
| Piano          | T  |             |     |                 |
| Immobile n.    | 96   |             |     |                 |
| Comune         | F269 - MOGLIANO VENETO (TV)                    |             |     |                 |
| Catasto        | FABBRICATI                                     |             |     |                 |
| Sezione urbana | E Foglio 7                                     | Particella  | 899 | Subalterno 36   |
| Natura         | C6 - STALLE, SCUDERIE,<br>RIMESSE, AUTORIMESSE | Consistenza |     | 14 metri quadri |
| Indirizzo      | VIA SASSI                                      |             |     | N. civico -     |
| Piano          | T  |             |     |                 |
| Immobile n.    | 97   |             |     |                 |
| Comune         | F269 - MOGLIANO VENETO (TV)                    |             |     |                 |
| Catasto        | FABBRICATI                                     |             |     |                 |
| Sezione urbana | E Foglio 7                                     | Particella  | 899 | Subalterno 37   |
| Natura         | C6 - STALLE, SCUDERIE,<br>RIMESSE, AUTORIMESSE | Consistenza |     | 14 metri quadri |
| Indirizzo      | VIA SASSI                                      |             |     | N. civico -     |
| Piano          | T  |             |     |                 |
| Immobile n.    | 98   |             |     |                 |
| Comune         | F269 - MOGLIANO VENETO (TV)                    |             |     |                 |
| Catasto        | FABBRICATI                                     |             |     |                 |
| Sezione urbana | E Foglio 7                                     | Particella  | 899 | Subalterno 38   |
| Natura         | C6 - STALLE, SCUDERIE,<br>RIMESSE, AUTORIMESSE | Consistenza |     | 14 metri quadri |
| Indirizzo      | VIA SASSI                                      |             |     | N. civico -     |
| Piano          | T  |             |     |                 |
| Immobile n.    | 99   |             |     |                 |
| Comune         | F269 - MOGLIANO VENETO (TV)                    |             |     |                 |
| Catasto        | FABBRICATI                                     |             |     |                 |
| Sezione urbana | E Foglio 7                                     | Particella  | 899 | Subalterno 39   |
| Natura         | C6 - STALLE, SCUDERIE,<br>RIMESSE, AUTORIMESSE | Consistenza |     | 14 metri quadri |
| Indirizzo      | VIA SASSI                                      |             |     | N. civico -     |
| Piano          | T  |             |     |                 |
| Immobile n.    | 100  |             |     |                 |
| Comune         | F269 - MOGLIANO VENETO (TV)                    |             |     |                 |
| Catasto        | FABBRICATI                                     |             |     |                 |
| Sezione urbana | E Foglio 7                                     | Particella  | 899 | Subalterno 40   |
| Natura         | C6 - STALLE, SCUDERIE,<br>RIMESSE, AUTORIMESSE | Consistenza |     | 14 metri quadri |
| Indirizzo      | VIA SASSI                                      |             |     | N. civico -     |
| Piano          | T  |             |     |                 |

**Ispezione telematica**

n. T 266394 del 23/06/2015

Inizio ispezione 23/06/2015 17:10:31

Richiedente DLCVTR

Tassa versata € 3,60

**Nota di iscrizione**

Registro generale n. 9307

Registro particolare n. 1998

Presentazione n. 265 del 16/03/2011

**Immobile n. 101**

Comune F269 - MOGLIANO VENETO (TV)  
Catasto FABBRICATI  
Sezione urbana E Foglio 7 Particella 897 Subalterno 1  
Natura A2 - ABITAZIONE DI TIPO Consistenza 4,5 vani  
CIVILE  
Indirizzo VIA SASSI N. civico -  
Piano T

**Immobile n. 102**

Comune F269 - MOGLIANO VENETO (TV)  
Catasto FABBRICATI  
Sezione urbana E Foglio 7 Particella 897 Subalterno 2  
Natura A2 - ABITAZIONE DI TIPO Consistenza 5 vani  
CIVILE  
Indirizzo VIA SASSI N. civico -  
Piano T

**Immobile n. 103**

Comune F269 - MOGLIANO VENETO (TV)  
Catasto FABBRICATI  
Sezione urbana E Foglio 7 Particella 897 Subalterno 3  
Natura A2 - ABITAZIONE DI TIPO Consistenza 4 vani  
CIVILE  
Indirizzo VIA SASSI N. civico -  
Piano 1

**Immobile n. 104**

Comune F269 - MOGLIANO VENETO (TV)  
Catasto FABBRICATI  
Sezione urbana E Foglio 7 Particella 897 Subalterno 4  
Natura A2 - ABITAZIONE DI TIPO Consistenza 4,5 vani  
CIVILE  
Indirizzo VIA SASSI N. civico -  
Piano T-1

**Immobile n. 105**

Comune F269 - MOGLIANO VENETO (TV)  
Catasto FABBRICATI  
Sezione urbana E Foglio 7 Particella 897 Subalterno 5  
Natura A2 - ABITAZIONE DI TIPO Consistenza 4,5 vani  
CIVILE  
Indirizzo VIA SASSI N. civico -  
Piano T-1

**Immobile n. 106**

Comune F269 - MOGLIANO VENETO (TV)  
Catasto FABBRICATI  
Sezione urbana E Foglio 7 Particella 897 Subalterno 6  
Natura A2 - ABITAZIONE DI TIPO Consistenza 4 vani  
CIVILE

**Ispezione telematica**

n. T 266394 del 23/06/2015

Inizio ispezione 23/06/2015 17:10:31

Richiedente DLCVTR

Tassa versata € 3,60

**Nota di iscrizione**

Registro generale n. 9307

Registro particolare n. 1998

Presentazione n. 265 del 16/03/2011

|                |   |             |          |                 |    |
|----------------|---|-------------|----------|-----------------|----|
| Indirizzo      | VIA SASSI                                   |             |          | N. civico       | -  |
| Piano          | 1   |             |          |                 |    |
| Immobile n.    | 107   |             |          |                 |    |
| Comune         | F269 - MOGLIANO VENETO (TV)                 |             |          |                 |    |
| Catasto        | FABBRICATI                                  |             |          |                 |    |
| Sezione urbana | E Foglio 7                                  | Particella  | 897      | Subalterno      | 7  |
| Natura         | A2 - ABITAZIONE DI TIPO CIVILE              | Consistenza | 4 vani   |                 |    |
| Indirizzo      | VIA SASSI                                   |             |          | N. civico       | -  |
| Piano          | 2   |             |          |                 |    |
| Immobile n.    | 108   |             |          |                 |    |
| Comune         | F269 - MOGLIANO VENETO (TV)                 |             |          |                 |    |
| Catasto        | FABBRICATI                                  |             |          |                 |    |
| Sezione urbana | E Foglio 7                                  | Particella  | 897      | Subalterno      | 8  |
| Natura         | A2 - ABITAZIONE DI TIPO CIVILE              | Consistenza | 4,5 vani |                 |    |
| Indirizzo      | VIA SASSI                                   |             |          | N. civico       | -  |
| Piano          | T-2   |             |          |                 |    |
| Immobile n.    | 109   |             |          |                 |    |
| Comune         | F269 - MOGLIANO VENETO (TV)                 |             |          |                 |    |
| Catasto        | FABBRICATI                                  |             |          |                 |    |
| Sezione urbana | E Foglio 7                                  | Particella  | 897      | Subalterno      | 9  |
| Natura         | A2 - ABITAZIONE DI TIPO CIVILE              | Consistenza | 4,5 vani |                 |    |
| Indirizzo      | VIA SASSI                                   |             |          | N. civico       | -  |
| Piano          | T-2   |             |          |                 |    |
| Immobile n.    | 110   |             |          |                 |    |
| Comune         | F269 - MOGLIANO VENETO (TV)                 |             |          |                 |    |
| Catasto        | FABBRICATI                                  |             |          |                 |    |
| Sezione urbana | E Foglio 7                                  | Particella  | 897      | Subalterno      | 10 |
| Natura         | A2 - ABITAZIONE DI TIPO CIVILE              | Consistenza | 4 vani   |                 |    |
| Indirizzo      | VIA SASSI                                   |             |          | N. civico       | -  |
| Piano          | 2   |             |          |                 |    |
| Immobile n.    | 111   |             |          |                 |    |
| Comune         | F269 - MOGLIANO VENETO (TV)                 |             |          |                 |    |
| Catasto        | FABBRICATI                                  |             |          |                 |    |
| Sezione urbana | E Foglio 7                                  | Particella  | 897      | Subalterno      | 11 |
| Natura         | C6 - STALLE, SCUDERIE, RIMESSE, AUTORIMESSE | Consistenza |          | 14 metri quadri |    |
| Indirizzo      | VIA SASSI                                   |             |          | N. civico       | -  |
| Piano          | T   |             |          |                 |    |
| Immobile n.    | 112   |             |          |                 |    |
| Comune         | F269 - MOGLIANO VENETO (TV)                 |             |          |                 |    |
| Catasto        | FABBRICATI                                  |             |          |                 |    |
| Sezione urbana | E Foglio 7                                  | Particella  | 897      | Subalterno      | 12 |



**Ispezione telematica**

n. T 266394 del 23/06/2015

Inizio ispezione 23/06/2015 17:10:31

Richiedente DLCVTR

Tassa versata € 3,60

**Nota di iscrizione**

Registro generale n. 9307

Registro particolare n. 1998

Presentazione n. 265 del 16/03/2011

|                 |  |                |                 |
|-----------------|--|----------------|-----------------|
| Natura          | C6 - STALLE, SCUDERIE,<br>RIMESSE, AUTORIMESSE | Consistenza    | 14 metri quadri |
| Indirizzo       | VIA SASSI                                      |                | N. civico -     |
| Piano           | T  |                |                 |
| Immobile n. 113 |  |                |                 |
| Comune          | F269 - MOGLIANO VENETO (TV)                    |                |                 |
| Catasto         | FABBRICATI                                     |                |                 |
| Sezione urbana  | E Foglio 7                                     | Particella 897 | Subalterno 13   |
| Natura          | C6 - STALLE, SCUDERIE,<br>RIMESSE, AUTORIMESSE | Consistenza    | 14 metri quadri |
| Indirizzo       | VIA SASSI                                      |                | N. civico -     |
| Piano           | T  |                |                 |
| Immobile n. 114 |  |                |                 |
| Comune          | F269 - MOGLIANO VENETO (TV)                    |                |                 |
| Catasto         | FABBRICATI                                     |                |                 |
| Sezione urbana  | E Foglio 7                                     | Particella 897 | Subalterno 14   |
| Natura          | C6 - STALLE, SCUDERIE,<br>RIMESSE, AUTORIMESSE | Consistenza    | 14 metri quadri |
| Indirizzo       | VIA SASSI                                      |                | N. civico -     |
| Piano           | T  |                |                 |
| Immobile n. 115 |  |                |                 |
| Comune          | F269 - MOGLIANO VENETO (TV)                    |                |                 |
| Catasto         | FABBRICATI                                     |                |                 |
| Sezione urbana  | E Foglio 7                                     | Particella 897 | Subalterno 15   |
| Natura          | C6 - STALLE, SCUDERIE,<br>RIMESSE, AUTORIMESSE | Consistenza    | 14 metri quadri |
| Indirizzo       | VIA SASSI                                      |                | N. civico -     |
| Piano           | T  |                |                 |
| Immobile n. 116 |  |                |                 |
| Comune          | F269 - MOGLIANO VENETO (TV)                    |                |                 |
| Catasto         | FABBRICATI                                     |                |                 |
| Sezione urbana  | E Foglio 7                                     | Particella 897 | Subalterno 16   |
| Natura          | C6 - STALLE, SCUDERIE,<br>RIMESSE, AUTORIMESSE | Consistenza    | 14 metri quadri |
| Indirizzo       | VIA SASSI                                      |                | N. civico -     |
| Piano           | T  |                |                 |
| Immobile n. 117 |  |                |                 |
| Comune          | F269 - MOGLIANO VENETO (TV)                    |                |                 |
| Catasto         | FABBRICATI                                     |                |                 |
| Sezione urbana  | E Foglio 7                                     | Particella 897 | Subalterno 17   |
| Natura          | C6 - STALLE, SCUDERIE,<br>RIMESSE, AUTORIMESSE | Consistenza    | 14 metri quadri |
| Indirizzo       | VIA SASSI                                      |                | N. civico -     |
| Piano           | T  |                |                 |
| Immobile n. 118 |  |                |                 |
| Comune          | F269 - MOGLIANO VENETO (TV)                    |                |                 |

**Ispezione telematica**

n. T 266394 del 23/06/2015

Inizio ispezione 23/06/2015 17:10:31

Richiedente DLCVTR

Tassa versata € 3,60

**Nota di iscrizione**

Registro generale n. 9307

Registro particolare n. 1998

Presentazione n. 265 del 16/03/2011

|                |  |             |          |                 |
|----------------|--|-------------|----------|-----------------|
| Catasto        | FABBRICATI                                     |             |          |                 |
| Sezione urbana | E Foglio 7                                     | Particella  | 897      | Subalterno 18   |
| Natura         | C6 - STALLE, SCUDERIE,<br>RIMESSE, AUTORIMESSE | Consistenza |          | 14 metri quadri |
| Indirizzo      | VIA SASSI                                      |             |          | N. civico -     |
| Piano          | T  |             |          |                 |
| Immobile n.    | 119  |             |          |                 |
| Comune         | F269 - MOGLIANO VENETO (TV)                    |             |          |                 |
| Catasto        | FABBRICATI                                     |             |          |                 |
| Sezione urbana | E Foglio 7                                     | Particella  | 897      | Subalterno 19   |
| Natura         | C6 - STALLE, SCUDERIE,<br>RIMESSE, AUTORIMESSE | Consistenza |          | 14 metri quadri |
| Indirizzo      | VIA SASSI                                      |             |          | N. civico -     |
| Piano          | T  |             |          |                 |
| Immobile n.    | 120  |             |          |                 |
| Comune         | F269 - MOGLIANO VENETO (TV)                    |             |          |                 |
| Catasto        | FABBRICATI                                     |             |          |                 |
| Sezione urbana | E Foglio 7                                     | Particella  | 897      | Subalterno 20   |
| Natura         | C6 - STALLE, SCUDERIE,<br>RIMESSE, AUTORIMESSE | Consistenza |          | 16 metri quadri |
| Indirizzo      | VIA SASSI                                      |             |          | N. civico -     |
| Piano          | T  |             |          |                 |
| Immobile n.    | 121  |             |          |                 |
| Comune         | F269 - MOGLIANO VENETO (TV)                    |             |          |                 |
| Catasto        | FABBRICATI                                     |             |          |                 |
| Sezione urbana | E Foglio 7                                     | Particella  | 897      | Subalterno 21   |
| Natura         | A2 - ABITAZIONE DI TIPO<br>CIVILE              | Consistenza | 4,5 vani |                 |
| Indirizzo      | VIA SASSI                                      |             |          | N. civico -     |
| Piano          | T  |             |          |                 |
| Immobile n.    | 122  |             |          |                 |
| Comune         | F269 - MOGLIANO VENETO (TV)                    |             |          |                 |
| Catasto        | FABBRICATI                                     |             |          |                 |
| Sezione urbana | E Foglio 7                                     | Particella  | 897      | Subalterno 22   |
| Natura         | A2 - ABITAZIONE DI TIPO<br>CIVILE              | Consistenza | 5 vani   |                 |
| Indirizzo      | VIA SASSI                                      |             |          | N. civico -     |
| Piano          | T  |             |          |                 |
| Immobile n.    | 123  |             |          |                 |
| Comune         | F269 - MOGLIANO VENETO (TV)                    |             |          |                 |
| Catasto        | FABBRICATI                                     |             |          |                 |
| Sezione urbana | E Foglio 7                                     | Particella  | 897      | Subalterno 23   |
| Natura         | A2 - ABITAZIONE DI TIPO<br>CIVILE              | Consistenza | 4 vani   |                 |
| Indirizzo      | VIA SASSI                                      |             |          | N. civico -     |
| Piano          | 1  |             |          |                 |

**Ispezione telematica**

n. T 266394 del 23/06/2015

Inizio ispezione 23/06/2015 17:10:31

Richiedente DLCVTR

Tassa versata € 3,60

**Nota di iscrizione**

Registro generale n. 9307

Registro particolare n. 1998

Presentazione n. 265 del 16/03/2011

**Immobile n. 124**

Comune F269 - MOGLIANO VENETO (TV)  
 Catasto FABBRICATI  
 Sezione urbana E Foglio 7 Particella 897 Subalterno 24  
 Natura A2 - ABITAZIONE DI TIPO Consistenza 4,5 vani  
 CIVILE  
 Indirizzo VIA SASSI N. civico -  
 Piano T-1

**Immobile n. 125**

Comune F269 - MOGLIANO VENETO (TV)  
 Catasto FABBRICATI  
 Sezione urbana E Foglio 7 Particella 897 Subalterno 25  
 Natura A2 - ABITAZIONE DI TIPO Consistenza 4,5 vani  
 CIVILE  
 Indirizzo VIA SASSI N. civico -  
 Piano T-1

**Immobile n. 126**

Comune F269 - MOGLIANO VENETO (TV)  
 Catasto FABBRICATI  
 Sezione urbana E Foglio 7 Particella 897 Subalterno 26  
 Natura A2 - ABITAZIONE DI TIPO Consistenza 4 vani  
 CIVILE  
 Indirizzo VIA SASSI N. civico -  
 Piano 1

**Immobile n. 127**

Comune F269 - MOGLIANO VENETO (TV)  
 Catasto FABBRICATI  
 Sezione urbana E Foglio 7 Particella 897 Subalterno 27  
 Natura A2 - ABITAZIONE DI TIPO Consistenza 4 vani  
 CIVILE  
 Indirizzo VIA SASSI N. civico -  
 Piano 2

**Immobile n. 128**

Comune F269 - MOGLIANO VENETO (TV)  
 Catasto FABBRICATI  
 Sezione urbana E Foglio 7 Particella 897 Subalterno 28  
 Natura A2 - ABITAZIONE DI TIPO Consistenza 4,5 vani  
 CIVILE  
 Indirizzo VIA SASSI N. civico -  
 Piano T-2

**Immobile n. 129**

Comune F269 - MOGLIANO VENETO (TV)  
 Catasto FABBRICATI  
 Sezione urbana E Foglio 7 Particella 897 Subalterno 29  
 Natura A2 - ABITAZIONE DI TIPO Consistenza 4,5 vani  
 CIVILE

**Ispezione telematica**

n. T 266394 del 23/06/2015

Inizio ispezione 23/06/2015 17:10:31

Richiedente DLCVTR

Tassa versata € 3,60

**Nota di iscrizione**

Registro generale n. 9307

Registro particolare n. 1998

Presentazione n. 265 del 16/03/2011

|                |   |             |        |                 |    |
|----------------|---|-------------|--------|-----------------|----|
| Indirizzo      | VIA SASSI                                   |             |        | N. civico       | -  |
| Piano          | T-2   |             |        |                 |    |
| Immobile n.    | 130   |             |        |                 |    |
| Comune         | F269 - MOGLIANO VENETO (TV)                 |             |        |                 |    |
| Catasto        | FABBRICATI                                  |             |        |                 |    |
| Sezione urbana | E Foglio 7                                  | Particella  | 897    | Subalterno      | 30 |
| Natura         | A2 - ABITAZIONE DI TIPO CIVILE              | Consistenza | 4 vani |                 |    |
| Indirizzo      | VIA SASSI                                   |             |        | N. civico       | -  |
| Piano          | 2   |             |        |                 |    |
| Immobile n.    | 131   |             |        |                 |    |
| Comune         | F269 - MOGLIANO VENETO (TV)                 |             |        |                 |    |
| Catasto        | FABBRICATI                                  |             |        |                 |    |
| Sezione urbana | E Foglio 7                                  | Particella  | 897    | Subalterno      | 31 |
| Natura         | C6 - STALLE, SCUDERIE, RIMESSE, AUTORIMESSE | Consistenza |        | 16 metri quadri |    |
| Indirizzo      | VIA SASSI                                   |             |        | N. civico       | -  |
| Piano          | T   |             |        |                 |    |
| Immobile n.    | 132   |             |        |                 |    |
| Comune         | F269 - MOGLIANO VENETO (TV)                 |             |        |                 |    |
| Catasto        | FABBRICATI                                  |             |        |                 |    |
| Sezione urbana | E Foglio 7                                  | Particella  | 897    | Subalterno      | 32 |
| Natura         | C6 - STALLE, SCUDERIE, RIMESSE, AUTORIMESSE | Consistenza |        | 14 metri quadri |    |
| Indirizzo      | VIA SASSI                                   |             |        | N. civico       | -  |
| Piano          | T   |             |        |                 |    |
| Immobile n.    | 133   |             |        |                 |    |
| Comune         | F269 - MOGLIANO VENETO (TV)                 |             |        |                 |    |
| Catasto        | FABBRICATI                                  |             |        |                 |    |
| Sezione urbana | E Foglio 7                                  | Particella  | 897    | Subalterno      | 33 |
| Natura         | C6 - STALLE, SCUDERIE, RIMESSE, AUTORIMESSE | Consistenza |        | 14 metri quadri |    |
| Indirizzo      | VIA SASSI                                   |             |        | N. civico       | -  |
| Piano          | T   |             |        |                 |    |
| Immobile n.    | 134   |             |        |                 |    |
| Comune         | F269 - MOGLIANO VENETO (TV)                 |             |        |                 |    |
| Catasto        | FABBRICATI                                  |             |        |                 |    |
| Sezione urbana | E Foglio 7                                  | Particella  | 897    | Subalterno      | 34 |
| Natura         | C6 - STALLE, SCUDERIE, RIMESSE, AUTORIMESSE | Consistenza |        | 14 metri quadri |    |
| Indirizzo      | VIA SASSI                                   |             |        | N. civico       | -  |
| Piano          | T   |             |        |                 |    |
| Immobile n.    | 135   |             |        |                 |    |
| Comune         | F269 - MOGLIANO VENETO (TV)                 |             |        |                 |    |
| Catasto        | FABBRICATI                                  |             |        |                 |    |
| Sezione urbana | E Foglio 7                                  | Particella  | 897    | Subalterno      | 35 |

**Ispezione telematica**

n. T 266394 del 23/06/2015

Inizio ispezione 23/06/2015 17:10:31

Richiedente DLCVTR

Tassa versata € 3,60

**Nota di iscrizione**

Registro generale n. 9307

Registro particolare n. 1998

Presentazione n. 265 del 16/03/2011

|                |  |             |                 |               |
|----------------|--|-------------|-----------------|---------------|
| Natura         | C6 - STALLE, SCUDERIE,<br>RIMESSE, AUTORIMESSE | Consistenza | 14 metri quadri |               |
| Indirizzo      | VIA SASSI                                      |             | N. civico -     |               |
| Piano          | T  |             |                 |               |
| Immobile n.    | 136  |             |                 |               |
| Comune         | F269 - MOGLIANO VENETO (TV)                    |             |                 |               |
| Catasto        | FABBRICATI                                     |             |                 |               |
| Sezione urbana | E Foglio 7                                     | Particella  | 897             | Subalterno 36 |
| Natura         | C6 - STALLE, SCUDERIE,<br>RIMESSE, AUTORIMESSE | Consistenza | 14 metri quadri |               |
| Indirizzo      | VIA SASSI                                      |             | N. civico -     |               |
| Piano          | T  |             |                 |               |
| Immobile n.    | 137  |             |                 |               |
| Comune         | F269 - MOGLIANO VENETO (TV)                    |             |                 |               |
| Catasto        | FABBRICATI                                     |             |                 |               |
| Sezione urbana | E Foglio 7                                     | Particella  | 897             | Subalterno 37 |
| Natura         | C6 - STALLE, SCUDERIE,<br>RIMESSE, AUTORIMESSE | Consistenza | 14 metri quadri |               |
| Indirizzo      | VIA SASSI                                      |             | N. civico -     |               |
| Piano          | T  |             |                 |               |
| Immobile n.    | 138  |             |                 |               |
| Comune         | F269 - MOGLIANO VENETO (TV)                    |             |                 |               |
| Catasto        | FABBRICATI                                     |             |                 |               |
| Sezione urbana | E Foglio 7                                     | Particella  | 897             | Subalterno 38 |
| Natura         | C6 - STALLE, SCUDERIE,<br>RIMESSE, AUTORIMESSE | Consistenza | 14 metri quadri |               |
| Indirizzo      | VIA SASSI                                      |             | N. civico -     |               |
| Piano          | T  |             |                 |               |
| Immobile n.    | 139  |             |                 |               |
| Comune         | F269 - MOGLIANO VENETO (TV)                    |             |                 |               |
| Catasto        | FABBRICATI                                     |             |                 |               |
| Sezione urbana | E Foglio 7                                     | Particella  | 897             | Subalterno 39 |
| Natura         | C6 - STALLE, SCUDERIE,<br>RIMESSE, AUTORIMESSE | Consistenza | 14 metri quadri |               |
| Indirizzo      | VIA SASSI                                      |             | N. civico -     |               |
| Piano          | T  |             |                 |               |
| Immobile n.    | 140  |             |                 |               |
| Comune         | F269 - MOGLIANO VENETO (TV)                    |             |                 |               |
| Catasto        | FABBRICATI                                     |             |                 |               |
| Sezione urbana | E Foglio 7                                     | Particella  | 897             | Subalterno 40 |
| Natura         | C6 - STALLE, SCUDERIE,<br>RIMESSE, AUTORIMESSE | Consistenza | 14 metri quadri |               |
| Indirizzo      | VIA SASSI                                      |             | N. civico -     |               |
| Piano          | T  |             |                 |               |
| Immobile n.    | 141  |             |                 |               |
| Comune         | F269 - MOGLIANO VENETO (TV)                    |             |                 |               |

**Ispezione telematica**

n. T 266394 del 23/06/2015

Inizio ispezione 23/06/2015 17:10:31

Richiedente DLCVTR

Tassa versata € 3,60

**Nota di iscrizione**

Registro generale n. 9307

Registro particolare n. 1998

Presentazione n. 265 del 16/03/2011

|             |                             |     |             |                   |  |
|-------------|-----------------------------|-----|-------------|-------------------|--|
| Catasto     | TERRENI                     |     |             |                   |  |
| Foglio      | 44 Particella               | 809 | Subalterno  | -                 |  |
| Natura      | T - TERRENO                 |     | Consistenza | 81 centiare       |  |
| Immobile n. | 142                         |     |             |                   |  |
| Comune      | F269 - MOGLIANO VENETO (TV) |     |             |                   |  |
| Catasto     | TERRENI                     |     |             |                   |  |
| Foglio      | 44 Particella               | 875 | Subalterno  | -                 |  |
| Natura      | T - TERRENO                 |     | Consistenza | 2 are 65 centiare |  |
| Immobile n. | 143                         |     |             |                   |  |
| Comune      | F269 - MOGLIANO VENETO (TV) |     |             |                   |  |
| Catasto     | TERRENI                     |     |             |                   |  |
| Foglio      | 44 Particella               | 878 | Subalterno  | -                 |  |
| Natura      | T - TERRENO                 |     | Consistenza | 28 centiare       |  |
| Immobile n. | 144                         |     |             |                   |  |
| Comune      | F269 - MOGLIANO VENETO (TV) |     |             |                   |  |
| Catasto     | TERRENI                     |     |             |                   |  |
| Foglio      | 44 Particella               | 879 | Subalterno  | -                 |  |
| Natura      | T - TERRENO                 |     | Consistenza | 1 are 20 centiare |  |
| Immobile n. | 145                         |     |             |                   |  |
| Comune      | F269 - MOGLIANO VENETO (TV) |     |             |                   |  |
| Catasto     | TERRENI                     |     |             |                   |  |
| Foglio      | 44 Particella               | 880 | Subalterno  | -                 |  |
| Natura      | T - TERRENO                 |     | Consistenza | 4 are 88 centiare |  |
| Immobile n. | 146                         |     |             |                   |  |
| Comune      | F269 - MOGLIANO VENETO (TV) |     |             |                   |  |
| Catasto     | TERRENI                     |     |             |                   |  |
| Foglio      | 44 Particella               | 881 | Subalterno  | -                 |  |
| Natura      | T - TERRENO                 |     | Consistenza | 2 are 99 centiare |  |
| Immobile n. | 147                         |     |             |                   |  |
| Comune      | F269 - MOGLIANO VENETO (TV) |     |             |                   |  |
| Catasto     | TERRENI                     |     |             |                   |  |
| Foglio      | 44 Particella               | 882 | Subalterno  | -                 |  |
| Natura      | T - TERRENO                 |     | Consistenza | 83 centiare       |  |
| Immobile n. | 148                         |     |             |                   |  |
| Comune      | F269 - MOGLIANO VENETO (TV) |     |             |                   |  |
| Catasto     | TERRENI                     |     |             |                   |  |
| Foglio      | 44 Particella               | 883 | Subalterno  | -                 |  |
| Natura      | T - TERRENO                 |     | Consistenza | 4 are 48 centiare |  |
| Immobile n. | 149                         |     |             |                   |  |
| Comune      | F269 - MOGLIANO VENETO (TV) |     |             |                   |  |
| Catasto     | TERRENI                     |     |             |                   |  |
| Foglio      | 44 Particella               | 884 | Subalterno  | -                 |  |
| Natura      | T - TERRENO                 |     | Consistenza | 5 are 77 centiare |  |
| Immobile n. | 150                         |     |             |                   |  |
| Comune      | F269 - MOGLIANO VENETO (TV) |     |             |                   |  |

**Ispezione telematica**

n. T 266394 del 23/06/2015

Inizio ispezione 23/06/2015 17:10:31

Richiedente DLCVTR

Tassa versata € 3,60

**Nota di iscrizione**

Registro generale n. 9307

Registro particolare n. 1998

Presentazione n. 265 del 16/03/2011

|                |                             |     |             |                    |              |
|----------------|-----------------------------|-----|-------------|--------------------|--------------|
| Catasto        | TERRENI                     |     |             |                    |              |
| Foglio         | 44 Particella               | 885 | Subalterno  | -                  |              |
| Natura         | T - TERRENO                 |     | Consistenza | 30 are 40 centiare |              |
| Immobile n.    | 151                         |     |             |                    |              |
| Comune         | F269 - MOGLIANO VENETO (TV) |     |             |                    |              |
| Catasto        | TERRENI                     |     |             |                    |              |
| Foglio         | 44 Particella               | 887 | Subalterno  | -                  |              |
| Natura         | T - TERRENO                 |     | Consistenza | 25 centiare        |              |
| Immobile n.    | 152                         |     |             |                    |              |
| Comune         | F269 - MOGLIANO VENETO (TV) |     |             |                    |              |
| Catasto        | TERRENI                     |     |             |                    |              |
| Foglio         | 44 Particella               | 889 | Subalterno  | -                  |              |
| Natura         | T - TERRENO                 |     | Consistenza | 5 are 59 centiare  |              |
| Immobile n.    | 153                         |     |             |                    |              |
| Comune         | F269 - MOGLIANO VENETO (TV) |     |             |                    |              |
| Catasto        | TERRENI                     |     |             |                    |              |
| Foglio         | 44 Particella               | 890 | Subalterno  | -                  |              |
| Natura         | T - TERRENO                 |     | Consistenza | 13 are 46 centiare |              |
| Immobile n.    | 154                         |     |             |                    |              |
| Comune         | F269 - MOGLIANO VENETO (TV) |     |             |                    |              |
| Catasto        | TERRENI                     |     |             |                    |              |
| Foglio         | 44 Particella               | 891 | Subalterno  | -                  |              |
| Natura         | T - TERRENO                 |     | Consistenza | 5 are 44 centiare  |              |
| Immobile n.    | 155                         |     |             |                    |              |
| Comune         | F269 - MOGLIANO VENETO (TV) |     |             |                    |              |
| Catasto        | TERRENI                     |     |             |                    |              |
| Foglio         | 44 Particella               | 892 | Subalterno  | -                  |              |
| Natura         | T - TERRENO                 |     | Consistenza | 2 are 39 centiare  |              |
| Immobile n.    | 156                         |     |             |                    |              |
| Comune         | G875 - PONZANO VENETO (TV)  |     |             |                    |              |
| Catasto        | FABBRICATI                  |     |             |                    |              |
| Sezione urbana | A Foglio 11                 |     | Particella  | 673                | Subalterno 1 |
| Natura         | X - FABBRICATO              |     | Consistenza | -                  |              |
| Indirizzo      | VIA TALPONERA               |     |             |                    | N. civico 23 |
| Immobile n.    | 157                         |     |             |                    |              |
| Comune         | G875 - PONZANO VENETO (TV)  |     |             |                    |              |
| Catasto        | FABBRICATI                  |     |             |                    |              |
| Sezione urbana | A Foglio 11                 |     | Particella  | 673                | Subalterno 2 |
| Natura         | A4 - ABITAZIONE DI TIPO     |     | Consistenza | 12,5 vani          |              |
|                | POPOLARE                    |     |             |                    |              |
| Indirizzo      | VIA TALPONERA               |     |             |                    | N. civico -  |
| Piano          | T-1                         |     |             |                    |              |
| Immobile n.    | 158                         |     |             |                    |              |
| Comune         | G875 - PONZANO VENETO (TV)  |     |             |                    |              |
| Catasto        | TERRENI                     |     |             |                    |              |

**Ispezione telematica**

n. T 266394 del 23/06/2015

Inizio ispezione 23/06/2015 17:10:31

Richiedente DLCVTR

Tassa versata € 3,60

**Nota di iscrizione**

Registro generale n. 9307

Registro particolare n. 1998

Presentazione n. 265 del 16/03/2011

|             |                            |            |     |             |                             |
|-------------|----------------------------|------------|-----|-------------|-----------------------------|
| Foglio      | 13                         | Particella | 24  | Subalterno  | -                           |
| Natura      | T - TERRENO                |            |     | Consistenza | 1 ettari 31 are 70 centiare |
| Immobile n. | 159                        |            |     |             |                             |
| Comune      | G875 - PONZANO VENETO (TV) |            |     |             |                             |
| Catasto     | TERRENI                    |            |     |             |                             |
| Foglio      | 13                         | Particella | 442 | Subalterno  | -                           |
| Natura      | T - TERRENO                |            |     | Consistenza | 21 centiare                 |
| Immobile n. | 160                        |            |     |             |                             |
| Comune      | G875 - PONZANO VENETO (TV) |            |     |             |                             |
| Catasto     | TERRENI                    |            |     |             |                             |
| Foglio      | 13                         | Particella | 25  | Subalterno  | -                           |
| Natura      | T - TERRENO                |            |     | Consistenza | 38 are 40 centiare          |
| Immobile n. | 161                        |            |     |             |                             |
| Comune      | G875 - PONZANO VENETO (TV) |            |     |             |                             |
| Catasto     | TERRENI                    |            |     |             |                             |
| Foglio      | 13                         | Particella | 443 | Subalterno  | -                           |
| Natura      | T - TERRENO                |            |     | Consistenza | 1 are 29 centiare           |
| Immobile n. | 162                        |            |     |             |                             |
| Comune      | G875 - PONZANO VENETO (TV) |            |     |             |                             |
| Catasto     | TERRENI                    |            |     |             |                             |
| Foglio      | 13                         | Particella | 26  | Subalterno  | -                           |
| Natura      | T - TERRENO                |            |     | Consistenza | 80 are 69 centiare          |
| Immobile n. | 163                        |            |     |             |                             |
| Comune      | G875 - PONZANO VENETO (TV) |            |     |             |                             |
| Catasto     | TERRENI                    |            |     |             |                             |
| Foglio      | 13                         | Particella | 167 | Subalterno  | -                           |
| Natura      | T - TERRENO                |            |     | Consistenza | 29 are 57 centiare          |
| Immobile n. | 164                        |            |     |             |                             |
| Comune      | G875 - PONZANO VENETO (TV) |            |     |             |                             |
| Catasto     | TERRENI                    |            |     |             |                             |
| Foglio      | 13                         | Particella | 168 | Subalterno  | -                           |
| Natura      | T - TERRENO                |            |     | Consistenza | 29 are 57 centiare          |
| Immobile n. | 165                        |            |     |             |                             |
| Comune      | G875 - PONZANO VENETO (TV) |            |     |             |                             |
| Catasto     | TERRENI                    |            |     |             |                             |
| Foglio      | 13                         | Particella | 165 | Subalterno  | -                           |
| Natura      | T - TERRENO                |            |     | Consistenza | 29 are 56 centiare          |
| Immobile n. | 166                        |            |     |             |                             |
| Comune      | G875 - PONZANO VENETO (TV) |            |     |             |                             |
| Catasto     | TERRENI                    |            |     |             |                             |
| Foglio      | 13                         | Particella | 166 | Subalterno  | -                           |
| Natura      | T - TERRENO                |            |     | Consistenza | 29 are 57 centiare          |
| Immobile n. | 167                        |            |     |             |                             |
| Comune      | G875 - PONZANO VENETO (TV) |            |     |             |                             |
| Catasto     | TERRENI                    |            |     |             |                             |



**Ispezione telematica**

n. T 266394 del 23/06/2015

Inizio ispezione 23/06/2015 17:10:31

Richiedente DLCVTR

Tassa versata € 3,60

**Nota di iscrizione**

Registro generale n. 9307

Registro particolare n. 1998

Presentazione n. 265 del 16/03/2011

|                |  |            |      |             |                    |              |
|----------------|--|------------|------|-------------|--------------------|--------------|
| Foglio         | 11   | Particella | 89   | Subalterno  | -                  |              |
| Natura         | T - TERRENO  |            |      | Consistenza | 22 are             |              |
| Immobile n.    | 168  |            |      |             |                    |              |
| Comune         | G944 - POVEGLIANO (TV)                             |            |      |             |                    |              |
| Catasto        | FABBRICATI   |            |      |             |                    |              |
| Sezione urbana | B  | Foglio     | 1    | Particella  | 1237               | Subalterno - |
| Natura         | D7 - FABBRICATI COSTRUITI PER ESIGENZE INDUSTRIALI |            |      | Consistenza | -                  |              |
| Indirizzo      | VICOLO MADONNETTA                                  |            |      |             | N. civico          | -            |
| Piano          | T  |            |      |             |                    |              |
| Immobile n.    | 169  |            |      |             |                    |              |
| Comune         | G944 - POVEGLIANO (TV)                             |            |      |             |                    |              |
| Catasto        | TERRENI  |            |      |             |                    |              |
| Foglio         | 7  | Particella | 366  | Subalterno  | -                  |              |
| Natura         | T - TERRENO  |            |      | Consistenza | 80 centiare        |              |
| Immobile n.    | 170  |            |      |             |                    |              |
| Comune         | G944 - POVEGLIANO (TV)                             |            |      |             |                    |              |
| Catasto        | TERRENI  |            |      |             |                    |              |
| Foglio         | 7  | Particella | 367  | Subalterno  | -                  |              |
| Natura         | T - TERRENO  |            |      | Consistenza | 83 centiare        |              |
| Immobile n.    | 171  |            |      |             |                    |              |
| Comune         | G944 - POVEGLIANO (TV)                             |            |      |             |                    |              |
| Catasto        | TERRENI  |            |      |             |                    |              |
| Foglio         | 7  | Particella | 1086 | Subalterno  | -                  |              |
| Natura         | T - TERRENO  |            |      | Consistenza | 15 are 58 centiare |              |
| Immobile n.    | 172  |            |      |             |                    |              |
| Comune         | G944 - POVEGLIANO (TV)                             |            |      |             |                    |              |
| Catasto        | TERRENI  |            |      |             |                    |              |
| Foglio         | 7  | Particella | 1089 | Subalterno  | -                  |              |
| Natura         | T - TERRENO  |            |      | Consistenza | 19 are 47 centiare |              |
| Immobile n.    | 173  |            |      |             |                    |              |
| Comune         | G944 - POVEGLIANO (TV)                             |            |      |             |                    |              |
| Catasto        | TERRENI  |            |      |             |                    |              |
| Foglio         | 7  | Particella | 1091 | Subalterno  | -                  |              |
| Natura         | T - TERRENO  |            |      | Consistenza | 1 are 35 centiare  |              |
| Immobile n.    | 174  |            |      |             |                    |              |
| Comune         | G944 - POVEGLIANO (TV)                             |            |      |             |                    |              |
| Catasto        | TERRENI  |            |      |             |                    |              |
| Foglio         | 7  | Particella | 1217 | Subalterno  | -                  |              |
| Natura         | T - TERRENO  |            |      | Consistenza | 51 are 80 centiare |              |
| Immobile n.    | 175  |            |      |             |                    |              |
| Comune         | G944 - POVEGLIANO (TV)                             |            |      |             |                    |              |
| Catasto        | TERRENI  |            |      |             |                    |              |
| Foglio         | 7  | Particella | 1220 | Subalterno  | -                  |              |
| Natura         | T - TERRENO  |            |      | Consistenza | 21 are 30 centiare |              |

**Ispezione telematica**

n. T 266394 del 23/06/2015

Inizio ispezione 23/06/2015 17:10:31

Richiedente DLCVTR

Tassa versata € 3,60

**Nota di iscrizione**

Registro generale n. 9307

Registro particolare n. 1998

Presentazione n. 265 del 16/03/2011

**Immobile n. 176**

Comune G944 - POVEGLIANO (TV)  
 Catasto TERRENI  
 Foglio 7 Particella 1221 Subalterno -  
 Natura T - TERRENO Consistenza 28 are 8 centiare

**Immobile n. 177**

Comune G944 - POVEGLIANO (TV)  
 Catasto TERRENI  
 Foglio 7 Particella 1224 Subalterno -  
 Natura T - TERRENO Consistenza 41 are 84 centiare

**Immobile n. 178**

Comune G944 - POVEGLIANO (TV)  
 Catasto TERRENI  
 Foglio 7 Particella 1225 Subalterno -  
 Natura T - TERRENO Consistenza 76 are 66 centiare

**Immobile n. 179**

Comune G944 - POVEGLIANO (TV)  
 Catasto TERRENI  
 Foglio 7 Particella 1226 Subalterno -  
 Natura T - TERRENO Consistenza 31 are 13 centiare

**Immobile n. 180**

Comune G944 - POVEGLIANO (TV)  
 Catasto TERRENI  
 Foglio 7 Particella 1227 Subalterno -  
 Natura T - TERRENO Consistenza 48 are 48 centiare

**Immobile n. 181**

Comune G944 - POVEGLIANO (TV)  
 Catasto TERRENI  
 Foglio 7 Particella 1228 Subalterno -  
 Natura T - TERRENO Consistenza 6 are 2 centiare

**Immobile n. 182**

Comune G944 - POVEGLIANO (TV)  
 Catasto TERRENI  
 Foglio 7 Particella 1229 Subalterno -  
 Natura T - TERRENO Consistenza 1 are 35 centiare

**Immobile n. 183**

Comune G944 - POVEGLIANO (TV)  
 Catasto TERRENI  
 Foglio 7 Particella 1238 Subalterno -  
 Natura T - TERRENO Consistenza 89 are 29 centiare

**Immobile n. 184**

Comune G944 - POVEGLIANO (TV)  
 Catasto TERRENI  
 Foglio 7 Particella 1244 Subalterno -  
 Natura T - TERRENO Consistenza 5 are 47 centiare

**Ispezione telematica**

n. T 266394 del 23/06/2015

Inizio ispezione 23/06/2015 17:10:31

Richiedente DLCVTR

Tassa versata € 3,60

**Nota di iscrizione**

Registro generale n. 9307

Registro particolare n. 1998

Presentazione n. 265 del 16/03/2011

**Immobile n. 185**

Comune H022 - PREGANZIOL (TV)  
 Catasto FABBRICATI  
 Sezione urbana B Foglio 5 Particella 1906 Subalterno 1  
 Natura A2 - ABITAZIONE DI TIPO CIVILE Consistenza 4,5 vani  
 Indirizzo VIA MONTE CIVETTA N. civico -  
 Piano T

**Immobile n. 186**

Comune H022 - PREGANZIOL (TV)  
 Catasto FABBRICATI  
 Sezione urbana B Foglio 5 Particella 1906 Subalterno 2  
 Natura A2 - ABITAZIONE DI TIPO CIVILE Consistenza 7 vani  
 Indirizzo VIA MONTE CIVETTA N. civico -  
 Piano T

**Immobile n. 187**

Comune H022 - PREGANZIOL (TV)  
 Catasto FABBRICATI  
 Sezione urbana B Foglio 5 Particella 1906 Subalterno 3  
 Natura A2 - ABITAZIONE DI TIPO CIVILE Consistenza 3,5 vani  
 Indirizzo VIA MONTE CIVETTA N. civico -  
 Piano 1

**Immobile n. 188**

Comune H022 - PREGANZIOL (TV)  
 Catasto FABBRICATI  
 Sezione urbana B Foglio 5 Particella 1906 Subalterno 4  
 Natura A2 - ABITAZIONE DI TIPO CIVILE Consistenza 4 vani  
 Indirizzo VIA MONTE CIVETTA N. civico -  
 Piano 1

**Immobile n. 189**

Comune H022 - PREGANZIOL (TV)  
 Catasto FABBRICATI  
 Sezione urbana B Foglio 5 Particella 1906 Subalterno 5  
 Natura A2 - ABITAZIONE DI TIPO CIVILE Consistenza 3 vani  
 Indirizzo VIA MONTE CIVETTA N. civico -  
 Piano 1

**Immobile n. 190**

Comune H022 - PREGANZIOL (TV)  
 Catasto FABBRICATI  
 Sezione urbana B Foglio 5 Particella 1906 Subalterno 6  
 Natura A2 - ABITAZIONE DI TIPO CIVILE Consistenza 3,5 vani

**Ispezione telematica**

n. T 266394 del 23/06/2015

Inizio ispezione 23/06/2015 17:10:31

Richiedente DLCVTR

Tassa versata € 3,60

**Nota di iscrizione**

Registro generale n. 9307

Registro particolare n. 1998

Presentazione n. 265 del 16/03/2011

|                |                                |             |          |            |    |
|----------------|--------------------------------|-------------|----------|------------|----|
| Indirizzo      | VIA MONTE CIVETTA              |             |          | N. civico  | -  |
| Piano          | 1                              |             |          |            |    |
| Immobile n.    | 191                            |             |          |            |    |
| Comune         | H022 - PREGANZIOL (TV)         |             |          |            |    |
| Catasto        | FABBRICATI                     |             |          |            |    |
| Sezione urbana | B Foglio 5                     | Particella  | 1906     | Subalterno | 7  |
| Natura         | A2 - ABITAZIONE DI TIPO CIVILE | Consistenza | 3 vani   |            |    |
| Indirizzo      | VIA MONTE CIVETTA              |             |          | N. civico  | -  |
| Piano          | 1                              |             |          |            |    |
| Immobile n.    | 192                            |             |          |            |    |
| Comune         | H022 - PREGANZIOL (TV)         |             |          |            |    |
| Catasto        | FABBRICATI                     |             |          |            |    |
| Sezione urbana | B Foglio 5                     | Particella  | 1906     | Subalterno | 8  |
| Natura         | A2 - ABITAZIONE DI TIPO CIVILE | Consistenza | 3,5 vani |            |    |
| Indirizzo      | VIA MONTE CIVETTA              |             |          | N. civico  | -  |
| Piano          | 2                              |             |          |            |    |
| Immobile n.    | 193                            |             |          |            |    |
| Comune         | H022 - PREGANZIOL (TV)         |             |          |            |    |
| Catasto        | FABBRICATI                     |             |          |            |    |
| Sezione urbana | B Foglio 5                     | Particella  | 1906     | Subalterno | 9  |
| Natura         | A2 - ABITAZIONE DI TIPO CIVILE | Consistenza | 4 vani   |            |    |
| Indirizzo      | VIA MONTE CIVETTA              |             |          | N. civico  | -  |
| Piano          | 2                              |             |          |            |    |
| Immobile n.    | 194                            |             |          |            |    |
| Comune         | H022 - PREGANZIOL (TV)         |             |          |            |    |
| Catasto        | FABBRICATI                     |             |          |            |    |
| Sezione urbana | B Foglio 5                     | Particella  | 1906     | Subalterno | 10 |
| Natura         | A2 - ABITAZIONE DI TIPO CIVILE | Consistenza | 3 vani   |            |    |
| Indirizzo      | VIA MONTE CIVETTA              |             |          | N. civico  | -  |
| Piano          | 2                              |             |          |            |    |
| Immobile n.    | 195                            |             |          |            |    |
| Comune         | H022 - PREGANZIOL (TV)         |             |          |            |    |
| Catasto        | FABBRICATI                     |             |          |            |    |
| Sezione urbana | B Foglio 5                     | Particella  | 1906     | Subalterno | 11 |
| Natura         | A2 - ABITAZIONE DI TIPO CIVILE | Consistenza | 3,5 vani |            |    |
| Indirizzo      | VIA MONTE CIVETTA              |             |          | N. civico  | -  |
| Piano          | 2                              |             |          |            |    |
| Immobile n.    | 196                            |             |          |            |    |
| Comune         | H022 - PREGANZIOL (TV)         |             |          |            |    |
| Catasto        | FABBRICATI                     |             |          |            |    |
| Sezione urbana | B Foglio 5                     | Particella  | 1906     | Subalterno | 12 |

**Ispezione telematica**

n. T 266394 del 23/06/2015

Inizio ispezione 23/06/2015 17:10:31

Richiedente DLCVTR

Tassa versata € 3,60

**Nota di iscrizione**

Registro generale n. 9307

Registro particolare n. 1998

Presentazione n. 265 del 16/03/2011

|                |   |             |        |                 |    |
|----------------|---|-------------|--------|-----------------|----|
| Natura         | A2 - ABITAZIONE DI TIPO CIVILE              | Consistenza | 3 vani | N. civico       | -  |
| Indirizzo      | VIA MONTE CIVETTA                           |             |        |                 |    |
| Piano          | 2   |             |        |                 |    |
| Immobile n.    | 197   |             |        |                 |    |
| Comune         | H022 - PREGANZIOL (TV)                      |             |        |                 |    |
| Catasto        | FABBRICATI                                  |             |        |                 |    |
| Sezione urbana | B Foglio 5                                  | Particella  | 1906   | Subalterno      | 13 |
| Natura         | C6 - STALLE, SCUDERIE, RIMESSE, AUTORIMESSE | Consistenza |        | 13 metri quadri |    |
| Indirizzo      | VIA MONTE CIVETTA                           |             |        | N. civico       | -  |
| Piano          | T   |             |        |                 |    |
| Immobile n.    | 198   |             |        |                 |    |
| Comune         | H022 - PREGANZIOL (TV)                      |             |        |                 |    |
| Catasto        | FABBRICATI                                  |             |        |                 |    |
| Sezione urbana | B Foglio 5                                  | Particella  | 1906   | Subalterno      | 14 |
| Natura         | C6 - STALLE, SCUDERIE, RIMESSE, AUTORIMESSE | Consistenza |        | 13 metri quadri |    |
| Indirizzo      | VIA MONTE CIVETTA                           |             |        | N. civico       | -  |
| Piano          | T   |             |        |                 |    |
| Immobile n.    | 199   |             |        |                 |    |
| Comune         | H022 - PREGANZIOL (TV)                      |             |        |                 |    |
| Catasto        | FABBRICATI                                  |             |        |                 |    |
| Sezione urbana | B Foglio 5                                  | Particella  | 1906   | Subalterno      | 15 |
| Natura         | C6 - STALLE, SCUDERIE, RIMESSE, AUTORIMESSE | Consistenza |        | 13 metri quadri |    |
| Indirizzo      | VIA MONTE CIVETTA                           |             |        | N. civico       | -  |
| Piano          | T   |             |        |                 |    |
| Immobile n.    | 200   |             |        |                 |    |
| Comune         | H022 - PREGANZIOL (TV)                      |             |        |                 |    |
| Catasto        | FABBRICATI                                  |             |        |                 |    |
| Sezione urbana | B Foglio 5                                  | Particella  | 1906   | Subalterno      | 16 |
| Natura         | C6 - STALLE, SCUDERIE, RIMESSE, AUTORIMESSE | Consistenza |        | 13 metri quadri |    |
| Indirizzo      | VIA MONTE CIVETTA                           |             |        | N. civico       | -  |
| Piano          | T   |             |        |                 |    |
| Immobile n.    | 201   |             |        |                 |    |
| Comune         | H022 - PREGANZIOL (TV)                      |             |        |                 |    |
| Catasto        | FABBRICATI                                  |             |        |                 |    |
| Sezione urbana | B Foglio 5                                  | Particella  | 1906   | Subalterno      | 17 |
| Natura         | C6 - STALLE, SCUDERIE, RIMESSE, AUTORIMESSE | Consistenza |        | 13 metri quadri |    |
| Indirizzo      | VIA MONTE CIVETTA                           |             |        | N. civico       | -  |
| Piano          | T   |             |        |                 |    |
| Immobile n.    | 202   |             |        |                 |    |
| Comune         | H022 - PREGANZIOL (TV)                      |             |        |                 |    |

**Ispezione telematica**

n. T 266394 del 23/06/2015

Inizio ispezione 23/06/2015 17:10:31

Richiedente DLCVTR

Tassa versata € 3,60

**Nota di iscrizione**

Registro generale n. 9307

Registro particolare n. 1998

Presentazione n. 265 del 16/03/2011

|                |  |             |      |                 |
|----------------|--|-------------|------|-----------------|
| Catasto        | FABBRICATI                                     |             |      |                 |
| Sezione urbana | B Foglio 5                                     | Particella  | 1906 | Subalterno 18   |
| Natura         | C6 - STALLE, SCUDERIE,<br>RIMESSE, AUTORIMESSE | Consistenza |      | 13 metri quadri |
| Indirizzo      | VIA MONTE CIVETTA                              |             |      | N. civico -     |
| Piano          | T  |             |      |                 |
| Immobile n.    | 203  |             |      |                 |
| Comune         | H022 - PREGANZIOL (TV)                         |             |      |                 |
| Catasto        | FABBRICATI                                     |             |      |                 |
| Sezione urbana | B Foglio 5                                     | Particella  | 1906 | Subalterno 19   |
| Natura         | C6 - STALLE, SCUDERIE,<br>RIMESSE, AUTORIMESSE | Consistenza |      | 13 metri quadri |
| Indirizzo      | VIA MONTE CIVETTA                              |             |      | N. civico -     |
| Piano          | T  |             |      |                 |
| Immobile n.    | 204  |             |      |                 |
| Comune         | H022 - PREGANZIOL (TV)                         |             |      |                 |
| Catasto        | FABBRICATI                                     |             |      |                 |
| Sezione urbana | B Foglio 5                                     | Particella  | 1906 | Subalterno 20   |
| Natura         | C6 - STALLE, SCUDERIE,<br>RIMESSE, AUTORIMESSE | Consistenza |      | 13 metri quadri |
| Indirizzo      | VIA MONTE CIVETTA                              |             |      | N. civico -     |
| Piano          | T  |             |      |                 |
| Immobile n.    | 205  |             |      |                 |
| Comune         | H022 - PREGANZIOL (TV)                         |             |      |                 |
| Catasto        | FABBRICATI                                     |             |      |                 |
| Sezione urbana | B Foglio 5                                     | Particella  | 1906 | Subalterno 21   |
| Natura         | C6 - STALLE, SCUDERIE,<br>RIMESSE, AUTORIMESSE | Consistenza |      | 13 metri quadri |
| Indirizzo      | VIA MONTE CIVETTA                              |             |      | N. civico -     |
| Piano          | T  |             |      |                 |
| Immobile n.    | 206  |             |      |                 |
| Comune         | H022 - PREGANZIOL (TV)                         |             |      |                 |
| Catasto        | FABBRICATI                                     |             |      |                 |
| Sezione urbana | B Foglio 5                                     | Particella  | 1906 | Subalterno 22   |
| Natura         | C6 - STALLE, SCUDERIE,<br>RIMESSE, AUTORIMESSE | Consistenza |      | 13 metri quadri |
| Indirizzo      | VIA MONTE CIVETTA                              |             |      | N. civico -     |
| Piano          | T  |             |      |                 |
| Immobile n.    | 207  |             |      |                 |
| Comune         | H022 - PREGANZIOL (TV)                         |             |      |                 |
| Catasto        | FABBRICATI                                     |             |      |                 |
| Sezione urbana | B Foglio 5                                     | Particella  | 1906 | Subalterno 23   |
| Natura         | C6 - STALLE, SCUDERIE,<br>RIMESSE, AUTORIMESSE | Consistenza |      | 13 metri quadri |
| Indirizzo      | VIA MONTE CIVETTA                              |             |      | N. civico -     |
| Piano          | T  |             |      |                 |

**Ispezione telematica**

n. T 266394 del 23/06/2015

Inizio ispezione 23/06/2015 17:10:31

Richiedente DLCVTR

Tassa versata € 3,60

**Nota di iscrizione**

Registro generale n. 9307

Registro particolare n. 1998

Presentazione n. 265 del 16/03/2011

**Immobile n. 208**

|                |   |          |                               |
|----------------|---|----------|-------------------------------|
| Comune         | H022 - PREGANZIOL (TV)                      |          |                               |
| Catasto        | FABBRICATI                                  |          |                               |
| Sezione urbana | B   | Foglio 5 | Particella 1906 Subalterno 24 |
| Natura         | C6 - STALLE, SCUDERIE, RIMESSE, AUTORIMESSE |          | Consistenza 13 metri quadri   |
| Indirizzo      | VIA MONTE CIVETTA                           |          | N. civico -                   |
| Piano          | T   |          |                               |

**Immobile n. 209**

|         |                     |                 |                               |
|---------|---------------------|-----------------|-------------------------------|
| Comune  | H523 - RONCADE (TV) |                 |                               |
| Catasto | TERRENI             |                 |                               |
| Foglio  | 18                  | Particella 1252 | Subalterno -                  |
| Natura  | T - TERRENO         |                 | Consistenza 7 are 52 centiare |

**Immobile n. 210**

|         |                     |                 |                               |
|---------|---------------------|-----------------|-------------------------------|
| Comune  | H523 - RONCADE (TV) |                 |                               |
| Catasto | TERRENI             |                 |                               |
| Foglio  | 18                  | Particella 1256 | Subalterno -                  |
| Natura  | T - TERRENO         |                 | Consistenza 5 are 79 centiare |

**Immobile n. 211**

|                |                                |          |                              |
|----------------|--------------------------------|----------|------------------------------|
| Comune         | L407 - TREVISO (TV)            |          |                              |
| Catasto        | FABBRICATI                     |          |                              |
| Sezione urbana | G                              | Foglio 3 | Particella 1153 Subalterno 5 |
| Natura         | A2 - ABITAZIONE DI TIPO CIVILE |          | Consistenza 3 vani           |
| Indirizzo      | VIA SANT'ANGELO                |          | N. civico -                  |
| Piano          | T-1                            |          |                              |

**Immobile n. 212**

|                |                                |          |                              |
|----------------|--------------------------------|----------|------------------------------|
| Comune         | L407 - TREVISO (TV)            |          |                              |
| Catasto        | FABBRICATI                     |          |                              |
| Sezione urbana | G                              | Foglio 3 | Particella 1153 Subalterno 6 |
| Natura         | A2 - ABITAZIONE DI TIPO CIVILE |          | Consistenza 3,5 vani         |
| Indirizzo      | VIA SANT'ANGELO                |          | N. civico -                  |
| Piano          | T-1                            |          |                              |

**Immobile n. 213**

|                |                                |          |                              |
|----------------|--------------------------------|----------|------------------------------|
| Comune         | L407 - TREVISO (TV)            |          |                              |
| Catasto        | FABBRICATI                     |          |                              |
| Sezione urbana | G                              | Foglio 3 | Particella 1153 Subalterno 8 |
| Natura         | A2 - ABITAZIONE DI TIPO CIVILE |          | Consistenza 4 vani           |
| Indirizzo      | VIA SANT'ANGELO                |          | N. civico -                  |
| Piano          | T-1                            |          |                              |

**Immobile n. 214**

|                |                     |          |                              |
|----------------|---------------------|----------|------------------------------|
| Comune         | L407 - TREVISO (TV) |          |                              |
| Catasto        | FABBRICATI          |          |                              |
| Sezione urbana | G                   | Foglio 3 | Particella 1153 Subalterno 9 |

**Ispezione telematica**

n. T 266394 del 23/06/2015

Inizio ispezione 23/06/2015 17:10:31

Richiedente DLCVTR

Tassa versata € 3,60

**Nota di iscrizione**

Registro generale n. 9307

Registro particolare n. 1998

Presentazione n. 265 del 16/03/2011

|                |   |             |                 |            |    |
|----------------|---|-------------|-----------------|------------|----|
| Natura         | A2 - ABITAZIONE DI TIPO CIVILE              | Consistenza | 6,5 vani        | N. civico  | -  |
| Indirizzo      | VIA SANT'ANGELO                             |             |                 |            |    |
| Piano          | T-2   |             |                 |            |    |
| Immobile n.    | 215   |             |                 |            |    |
| Comune         | L407 - TREVISO (TV)                         |             |                 |            |    |
| Catasto        | FABBRICATI                                  |             |                 |            |    |
| Sezione urbana | G Foglio 3                                  | Particella  | 1153            | Subalterno | 17 |
| Natura         | A2 - ABITAZIONE DI TIPO CIVILE              | Consistenza | 6,5 vani        |            |    |
| Indirizzo      | VIA SANT'ANGELO                             |             |                 | N. civico  | -  |
| Piano          | T-3   |             |                 |            |    |
| Immobile n.    | 216   |             |                 |            |    |
| Comune         | L407 - TREVISO (TV)                         |             |                 |            |    |
| Catasto        | FABBRICATI                                  |             |                 |            |    |
| Sezione urbana | G Foglio 3                                  | Particella  | 1153            | Subalterno | 22 |
| Natura         | A2 - ABITAZIONE DI TIPO CIVILE              | Consistenza | 4 vani          |            |    |
| Indirizzo      | VIA SANT'ANGELO                             |             |                 | N. civico  | -  |
| Piano          | T-3   |             |                 |            |    |
| Immobile n.    | 217   |             |                 |            |    |
| Comune         | L407 - TREVISO (TV)                         |             |                 |            |    |
| Catasto        | FABBRICATI                                  |             |                 |            |    |
| Sezione urbana | G Foglio 3                                  | Particella  | 1153            | Subalterno | 26 |
| Natura         | C6 - STALLE, SCUDERIE, RIMESSE, AUTORIMESSE | Consistenza | 18 metri quadri |            |    |
| Indirizzo      | VIA SANT'ANGELO                             |             |                 | N. civico  | -  |
| Piano          | T   |             |                 |            |    |
| Immobile n.    | 218   |             |                 |            |    |
| Comune         | L407 - TREVISO (TV)                         |             |                 |            |    |
| Catasto        | FABBRICATI                                  |             |                 |            |    |
| Sezione urbana | G Foglio 3                                  | Particella  | 1153            | Subalterno | 29 |
| Natura         | C6 - STALLE, SCUDERIE, RIMESSE, AUTORIMESSE | Consistenza | 16 metri quadri |            |    |
| Indirizzo      | VIA SANT'ANGELO                             |             |                 | N. civico  | -  |
| Piano          | T   |             |                 |            |    |
| Immobile n.    | 219   |             |                 |            |    |
| Comune         | L407 - TREVISO (TV)                         |             |                 |            |    |
| Catasto        | FABBRICATI                                  |             |                 |            |    |
| Sezione urbana | G Foglio 3                                  | Particella  | 1153            | Subalterno | 30 |
| Natura         | C6 - STALLE, SCUDERIE, RIMESSE, AUTORIMESSE | Consistenza | 16 metri quadri |            |    |
| Indirizzo      | VIA SANT'ANGELO                             |             |                 | N. civico  | -  |
| Piano          | T   |             |                 |            |    |
| Immobile n.    | 220   |             |                 |            |    |
| Comune         | L407 - TREVISO (TV)                         |             |                 |            |    |



**Ispezione telematica**

n. T 266394 del 23/06/2015

Inizio ispezione 23/06/2015 17:10:31

Richiedente DLCVTR

Tassa versata € 3,60

**Nota di iscrizione**

Registro generale n. 9307

Registro particolare n. 1998

Presentazione n. 265 del 16/03/2011

|                |  |             |      |                    |
|----------------|--|-------------|------|--------------------|
| Catasto        | FABBRICATI                                     |             |      |                    |
| Sezione urbana | G Foglio 3                                     | Particella  | 1153 | Subalterno 33      |
| Natura         | C6 - STALLE, SCUDERIE,<br>RIMESSE, AUTORIMESSE | Consistenza |      | 16 metri quadri    |
| Indirizzo      | VIA SANT'ANGELO                                |             |      | N. civico -        |
| Piano          | T  |             |      |                    |
| Immobile n.    | 221  |             |      |                    |
| Comune         | L407 - TREVISO (TV)                            |             |      |                    |
| Catasto        | FABBRICATI                                     |             |      |                    |
| Sezione urbana | G Foglio 3                                     | Particella  | 1153 | Subalterno 36      |
| Natura         | C6 - STALLE, SCUDERIE,<br>RIMESSE, AUTORIMESSE | Consistenza |      | 17 metri quadri    |
| Indirizzo      | VIA SANT'ANGELO                                |             |      | N. civico -        |
| Piano          | T  |             |      |                    |
| Immobile n.    | 222  |             |      |                    |
| Comune         | L407 - TREVISO (TV)                            |             |      |                    |
| Catasto        | FABBRICATI                                     |             |      |                    |
| Sezione urbana | G Foglio 3                                     | Particella  | 1153 | Subalterno 37      |
| Natura         | C6 - STALLE, SCUDERIE,<br>RIMESSE, AUTORIMESSE | Consistenza |      | 17 metri quadri    |
| Indirizzo      | VIA SANT'ANGELO                                |             |      | N. civico -        |
| Piano          | T  |             |      |                    |
| Immobile n.    | 223  |             |      |                    |
| Comune         | L407 - TREVISO (TV)                            |             |      |                    |
| Catasto        | FABBRICATI                                     |             |      |                    |
| Sezione urbana | G Foglio 3                                     | Particella  | 1153 | Subalterno 45      |
| Natura         | C6 - STALLE, SCUDERIE,<br>RIMESSE, AUTORIMESSE | Consistenza |      | 16 metri quadri    |
| Indirizzo      | VIA SANT'ANGELO                                |             |      | N. civico -        |
| Piano          | T  |             |      |                    |
| Immobile n.    | 224  |             |      |                    |
| Comune         | L407 - TREVISO (TV)                            |             |      |                    |
| Catasto        | TERRENI  |             |      |                    |
| Foglio         | 47 Particella 1264                             | Subalterno  | -    |                    |
| Natura         | T - TERRENO                                    | Consistenza |      | 31 are 8 centiare  |
| Immobile n.    | 225  |             |      |                    |
| Comune         | L407 - TREVISO (TV)                            |             |      |                    |
| Catasto        | TERRENI  |             |      |                    |
| Foglio         | 47 Particella 1267                             | Subalterno  | -    |                    |
| Natura         | T - TERRENO                                    | Consistenza |      | 35 are 60 centiare |
| Immobile n.    | 226  |             |      |                    |
| Comune         | L700 - VAZZOLA (TV)                            |             |      |                    |
| Catasto        | FABBRICATI                                     |             |      |                    |
| Sezione urbana | B Foglio 5                                     | Particella  | 1310 | Subalterno -       |
| Natura         | EU - ENTE URBANO                               | Consistenza |      | 5 metri quadri     |
| Indirizzo      | VIA MASOTTI                                    |             |      | N. civico 5        |

**Ispezione telematica**

n. T 266394 del 23/06/2015

Inizio ispezione 23/06/2015 17:10:31

Richiedente DLCVTR

Tassa versata € 3,60

**Nota di iscrizione**

Registro generale n. 9307

Registro particolare n. 1998

Presentazione n. 265 del 16/03/2011

|                 |                     |             |      |                    |   |
|-----------------|---------------------|-------------|------|--------------------|---|
| Piano           | T                   |             |      |                    |   |
| Immobile n. 227 |                     |             |      |                    |   |
| Comune          | L700 - VAZZOLA (TV) |             |      |                    |   |
| Catasto         | FABBRICATI          |             |      |                    |   |
| Sezione urbana  | B Foglio 5          | Particella  | 1311 | Subalterno         | - |
| Natura          | EU - ENTE URBANO    | Consistenza |      | 189 metri quadri   |   |
| Indirizzo       | VIA MASOTTI         |             |      | N. civico          | 5 |
| Piano           | T                   |             |      |                    |   |
| Immobile n. 228 |                     |             |      |                    |   |
| Comune          | L700 - VAZZOLA (TV) |             |      |                    |   |
| Catasto         | TERRENI             |             |      |                    |   |
| Foglio          | 17 Particella 1308  | Subalterno  | -    |                    |   |
| Natura          | T - TERRENO         | Consistenza |      | 64 are 99 centiare |   |
| Immobile n. 229 |                     |             |      |                    |   |
| Comune          | L700 - VAZZOLA (TV) |             |      |                    |   |
| Catasto         | TERRENI             |             |      |                    |   |
| Foglio          | 17 Particella 1313  | Subalterno  | -    |                    |   |
| Natura          | T - TERRENO         | Consistenza |      | 29 centiare        |   |

**Sezione C - Soggetti**

**A favore**

Soggetto n. 1 In qualità di -

Cognome [redacted] Nome [redacted]  
 Sesso [redacted] Nato il [redacted]  
 Codice fiscale [redacted] Domicilio ipotecario eletto [redacted]

Relativamente all'unità negoziale n. 1 Per il diritto di PROPRIETA'  
 Per la quota di 1/1

**Contro**

Soggetto n. 1 In qualità di -

Denominazione o ragione sociale [redacted]  
 Sede [redacted]  
 Codice fiscale [redacted]

Relativamente all'unità negoziale n. 1 Per il diritto di PROPRIETA'  
 Per la quota di 1/1

---

**Ispezione telematica**

n. T 266394 del 23/06/2015

Inizio ispezione 23/06/2015 17:10:31

Richiedente DLCVTR

Tassa versata € 3,60

---

**Nota di iscrizione**

Registro generale n. 9307

Registro particolare n. 1998

Presentazione n. 265 del 16/03/2011

---

**Sezione D - Ulteriori informazioni**

*Descrizione della condizione risolutiva cui è sottoposta l'ipoteca e/o dei titoli di credito allegati (ovvero altri prospetti che si ritiene utile pubblicare)*

SUL CAPITALE INGIUNTO DECORRONO INTERESSI EX ART.5 D.LGS. N.231/02 DAL 30.6.2008 AL SALDO EFFETTIVO, OLTRE ALLE SPESE E COMPETENZE PER IL PRESENTE PROCEDIMENTO ED ULTERIORI SUCCESSIVE OCCORRENDE. SI DICHIARA SOTTO LA RESPONSABILITA' DELLO SCRIVENTE CHE IL SOGGETTO A FAVORE, INDICATO IN ATTI SENZA DATI ANAGRAFICI, E' LO STESSO INDICATO NELLA PRESENTE CON DATI ANAGRAFICI COMPLETI. SI CHIEDE IL RILASCIO DI UN DUPLICATO DI QUIETANZA PER ISCRIZIONE PRESSO ALTRO UFFICIO.

---

**Ispezione telematica**

n. T 266394 del 23/06/2015

Inizio ispezione 23/06/2015 17:10:31

Richiedente DLCVTR

Tassa versata € 3,60

---

**Elenco annotazioni, comunicazioni, rettifiche e formalità successive**

*Relative alla formalità:* Nota di iscrizione      Numero di registro particolare      1998      del 16/03/2011

---

*Annotazioni*

ANNOTAZIONE presentata il 05/05/2011  
Registro particolare n. 2464      Registro generale n. 15796  
Tipo di atto: 0819 - RESTRIZIONE DI BENI

ANNOTAZIONE presentata il 27/07/2011  
Registro particolare n. 4041      Registro generale n. 26835  
Tipo di atto: 0819 - RESTRIZIONE DI BENI

ANNOTAZIONE presentata il 21/12/2011  
Registro particolare n. 6263      Registro generale n. 43462  
Tipo di atto: 0819 - RESTRIZIONE DI BENI

ANNOTAZIONE presentata il 18/06/2012  
Registro particolare n. 2260      Registro generale n. 18501  
Tipo di atto: 0819 - RESTRIZIONE DI BENI

ANNOTAZIONE presentata il 25/09/2012  
Registro particolare n. 3577      Registro generale n. 28801  
Tipo di atto: 0819 - RESTRIZIONE DI BENI

ANNOTAZIONE presentata il 16/07/2013  
Registro particolare n. 4449      Registro generale n. 22277  
Tipo di atto: 0819 - RESTRIZIONE DI BENI

*Comunicazioni*

Non sono presenti comunicazioni

*Rettifiche*

Non sono presenti rettifiche

*Formalità successive (nelle quali la nota è formalità di riferimento)*

Non sono presenti formalità successive

---

**Ispezione telematica**

n. T 236296 del 15/09/2015  
Inizio ispezione 15/09/2015 16:57:18  
Richiedente DLCVTR Tassa versata € 3,60

---

Nota di iscrizione  
Registro generale n. 40819  
Registro particolare n. 11318 Presentazione n. 199 del 13/08/2007

---

**Sezione A - Generalità**

*Dati relativi al titolo*

Descrizione ATTO NOTARILE PUBBLICO  
Data 08/08/2007 Numero di repertorio 68579/20679  
Notaio VAUDANO FULVIO Codice fiscale VDN FLV 48R08 G224 Z  
Sede PADOVA (PD)

*Dati relativi all'ipoteca o al privilegio*

Specie dell'ipoteca o del privilegio IPOTECA VOLONTARIA  
Derivante da 168 CONCESSIONE A GARANZIA DI MUTUO  
Capitale € 840.000,00 Tasso interesse annuo - Tasso interesse semestrale -  
Interessi - Spese - Totale € 966.000,00  
Presenza di condizione risolutiva - Durata -

*Altri dati*

Sono presenti nella sezione D parti libere relative a sezione A, sezione B, sezione C

*Dati riepilogativi*

Unità negoziali 1 Soggetti a favore 1 Soggetti contro 1

---

**Sezione B - Immobili**

Unità negoziale n. 1

Immobile n. 1  
Comune L407 - TREVISO (TV)  
Catasto TERRENI  
Foglio 37 Particella 1153 Subalterno -  
Natura EU - ENTE URBANO Consistenza 26 are 3 centiare

---

**Sezione C - Soggetti**

*A favore*

Soggetto n. 1 In qualità di -  
Denominazione o ragione sociale REGIONE DEL VENETO  
Sede VENEZIA (VE)

---

**Ispezione telematica**

n. T 236296 del 15/09/2015

Inizio ispezione 15/09/2015 16:57:18

Richiedente DLCVTR

Tassa versata € 3,60

---

**Nota di iscrizione**

Registro generale n. 40819

Registro particolare n. 11318

Presentazione n. 199 del 13/08/2007

Codice fiscale 80007580279

Domicilio ipotecario eletto -

Relativamente all'unità negoziale n.

1 Per il diritto di PROPRIETA'

Per la quota di 1/1

**Contro**

Soggetto n. 1 In qualità di -

Denominazione o ragione sociale

Sede

Codice fiscale

Relativamente all'unità negoziale n.

1 Per il diritto di PROPRIETA'

Per la quota di 1/1

---

**Sezione D - Ulteriori informazioni**

*Descrizione della condizione risolutiva cui è sottoposta l'ipoteca e/o dei titoli di credito allegati (ovvero altri prospetti che si ritiene utile pubblicare)*

IN ATTUAZIONE DI QUANTO DISPOSTO CON IL D.D.E.A. N. 120 DEL 25 GIUGNO 2007 INDICATO NELLE PREMESSE, L'ENTE, COME SOPRA RAPPRESENTATO, CONCEDE A TITOLO DI FINANZIAMENTO REGIONALE, AI SENSI E PER GLI EFFETTI DELLE DELIBERAZIONI DI GIUNTA REGIONALE DEL VENETO N. 3015/2002 E N. 2415/2004 ALL'OPERATORE, COME SOPRA RAPPRESENTATO, CHE ACCETTA, LA SOMMA DI EURO 840.000,00 (OTTOCENTOQUARANTAMILA VIRGOLA ZERO ZERO) AL TASSO DI INTERESSE ZERO, AI PATTI E SOTTO GLI OBBLIGHIRIPORTATI NEL PRESENTE CONTRATTO DALLA CITATA DELIBERAZIONE DI GIUNTA REGIONALE DEL VENETO N. 3015/2002 E DALLE NORME DI LEGGE SUL CREDITO FONDIARIO E DAL CODICE CIVILE. CON LA SOTTOSCRIZIONE DEL PRESENTE CONTRATTO E PREVIA ACQUISIZIONE DI COPIA CONFORME ALL'ORIGINALE DEL CONTRATTO MEDESIMO, DELLA RELATIVA NOTA DI ISCRIZIONE E DI RELAZIONE NOTARILE CONCERNENTE L'AVVENUTA ISCRIZIONE IPOTECARIA DI PRIMO GRADO A FAVORE DELLA REGIONE VENETO SUGLI IMMOBILI OGGETTO DI FINANZIAMENTO, L'ENTE, COME SOPRA RAPPRESENTATO, DICHIARA DI AVVIARE LE PROCEDURE PER LA LIQUIDAZIONE E L'EROGAZIONE, IN FAVORE DELL'OPERATORE, DELLA SOMMA DI EURO 210.000,00 (DUECENTODIECIMILA VIRGOLA ZERO ZERO) CORRISPONDENTE AL 25% (VENTICINQUE PER CENTO) DELL'IMPORTO CONCESSO DI CUI AL PRECEDENTE ARTICOLO 1, DANDO ATTO CHE L'OPERATORE HA TITOLO PER OTTENERE LO STANZIAMENTO DELLA SOMMA IN QUESTO ARTICOLO CITATA, ANORMA DI QUANTO ESPRESSAMENTE STABILITO AL PUNTO 4.2., COMMA 1, DEL BANDO DI CONCORSO APPROVATO CON LA SUDETTA DELIBERAZIONE DI GIUNTA REGIONALE DEL VENETO N. 3015/2002. LE PARTI, COME SOPRA RISPETTIVAMENTE RAPPRESENTATE, CONCORDANO CHE LE PROCEDURE PER LA LIQUIDAZIONE E L'EROGAZIONE DELLA SOMMA, NEL CASO DI SPECIE, DI EURO 210.000,00 (DUECENTODIECIMILA VIRGOLA ZERO ZERO) PARI AL 25% (VENTICINQUE PER CENTO) DELL'IMPORTO CONCESSO DI CUI AL PRECEDENTE ARTICOLO 1, QUALE SECONDA EROGAZIONE PARZIALE PREVISTA DAL PUNTO 4.2., COMMA 1, DEL CITATO BANDO DI CONCORSO, SARANNO AVVIATE DALL'ENTE NON APPENA L'OPERATORE AVRA' PROVVEDUTO A TRASMETTERE ALL'ENTE MEDESIMO, LA RELATIVA DOCUMENTAZIONE IN DETTO PUNTO DI BANDO PREVISTA, CON L'ESCLUSIONE DELLA FIDEJUSSIONE BANCARIA O POLIZZA ASSICURATIVA A GARANZIA DELL'IMPORTO DA EROGARE. LE PARTI, COME SOPRA RISPETTIVAMENTE RAPPRESENTATE, CONCORDANO CHE LE PROCEDURE PER LA LIQUIDAZIONE E L'EROGAZIONE DELLA SOMMA A SALDO DEL FINANZIAMENTO REGIONALE CONCESSO SARANNO AVVIATE PREVIA EMISSIONE DEL DECRETO DEL DIRIGENTE REGIONALE DELLA DIREZIONE PER

---

**Ispezione telematica**

n. T 236296 del 15/09/2015

Inizio ispezione 15/09/2015 16:57:18

Richiedente DLCVTR

Tassa versata € 3,60

---

**Nota di iscrizione**

Registro generale n. 40819

Registro particolare n. 11318

Presentazione n. 199 del 13/08/2007

---

L'EDILIZIA ABITATIVA DI CONCESSIONE DEFINITIVA DEL FINANZIAMENTO E DELLA SUCCESSIVA SOTTOSCRIZIONE DI "ATTO DI EROGAZIONE A SALDO E FRAZIONAMENTO DI FINANZIAMENTO REGIONALE" RICHIAMATO NELLA PREMessa, NONCHE' PREVIA ACQUISIZIONE DI COPIA CONFORME ALL'ORIGINALE DELLA ATTOMEDESIMO E DELLA RELATIVA DOMANDA DI ANNOTAZIONE. NEI CASI DI REVOCA O DI DECADENZA, ANCHE CONTEMPLATI DAL PUNTO 5.3. DEL BANDO DI CONCORSO IN QUESTIONE, L'OPERATORE SARA' TENUTO AL RIMBORSO, IN FAVORE DELL'ENTE, DI TUTTE LE SOMME EROGATE, AUMENTATE DEGLI INTERESSI LEGALI VIGENTI, DECORRENTI DALLA DATA DELLE SINGOLE EROGAZIONI E FINO ALLA DATA DELL'EFFETTIVO RIMBORSO. L'OPERATORE POTRA', ANCHE ANTERIORMENTE ALLA DATA DI STIPULA DELL'ATTO DI EROGAZIONE A SALDO, QUIETANZA E FRAZIONAMENTO DI FINANZIAMENTO REGIONALE DI CUI ALLE PREMESSE, ESERCITARE IL DIRITTO DI RECESSO, RINUNCIANDO A RICEVERE LA SOMMA O QUOTA PARTE DELLA MEDESIMA CONCESSA A TITOLO DI FINANZIAMENTO REGIONALE; IN TAL CASO, VALGONO LE MODALITA' DI RESTITUZIONE DEGLI IMPORTI EVENTUALMENTE GIA' EROGATI, CONTEMPLATE NEL PRECEDENTE ARTICOLO 5. A GARANZIA DEL CAPITALE, DEI RELATIVI ACCESSORI E DI TUTTE LE OBBLIGAZIONI DERIVANTI DAL PRESENTE CONTRATTO, IVI COMPRESI I CASI DI REVOCA O DI DECADENZA CONTEMPLATI DAL BANDO DI CONCORSO APPROVATO CON LA CITATA D.G.R. N. 3015/2002, L'OPERATORE "F.LLI PACCAGNAN S.P. A.", COME SOPRA RAPPRESENTATO, CONCEDE A FAVORE DELL'ENTE CHE ACCETTA, IPOTECA DI PRIMO GRADO DA ISCRIVERSI PRESSO L'AGENZIA DEL TERRITORIO -SERVIZIO DI PUBBLICITA' IMMOBILIARE - UFFICIO PROVINCIALE DEL TERRITORIO COMPETENTE, SOPRA L'IMMOBILE DESCRITTO IN CALCE AL PRESENTE CONTRATTO, CON RISPETTIVE RAGIONI, ACCESSIONI E PERTINENZE. LA CONCESSIONE DELL'IPOTECA DI PRIMO GRADO E' FATTA PER LA SOMMA DI EURO 966.000,00 (NOVECENTO SESSANTASEI MILA VIRGOLA ZERO ZERO) LA QUALE COMPRENDE E GARANTISCE L'IMPORTO DEL FINANZIAMENTO REGIONALE OLTRE AGLI EVENTUALI INTERESSI DOVUTI NEI CASI CONTEMPLATI NEL PRECEDENTE ARTICOLO 5. LA CONCESSIONE DELL'IPOTECA DI PRIMO GRADO VIENE FATTA CON LA FORMALE ASSICURAZIONE ALL'ENTE DELLA PIENA PROPRIETA' E COMPLETA DISPONIBILITA' DEI BENI CHE NE SONO OGGETTO E DELLA LORO LIBERTA' DA SERVITU' NON APPARENTI E DA VINCOLI ED ONERI PREGIUDIZIEVOLI NONCHE' DA ISCRIZIONI O PRIVILEGI PRECEDENTI O DA TRASCRIZIONI CHE POSSANO PREGIUDICARE O DIMINUIRE LA GARANZIA IPOTECARIA. IN TAL CONTESTO, L'ENTE, COME SOPRA RAPPRESENTATO, DICHIARA SIND'ORA CHE GLI ALLOGGI REALIZZATI E FINANZIATI CON IL PRESENTE CONTRATTO RIENTRANO NELL'AMBITO DEL "PROGRAMMA REGIONALE PER L'EDILIZIA RESIDENZIALE PUBBLICA 2001/2003" APPROVATO CON PROVVEDIMENTO DEL CONSIGLIO REGIONALE DEL VENETO N. 74 DEL 31 LUGLIO 2002; TALI ALLOGGI, PROPRIO PER LA LORO NATURA E FINALITA', SONO EQUIPARABILI ED ASSIMILABILI A QUELLI REALIZZATI NELLE AREE DI CUI AL TITOLO III DELLA LEGGE 22 OTTOBRE 1971 N. 865 E SUCCESSIVE MODIFICAZIONI E INTEGRAZIONI. L'OPERATORE, COME SOPRA RAPPRESENTATO, RICHIEDE SIND'ORA ALL'ENTE IL FRAZIONAMENTO DEL FINANZIAMENTO REGIONALE E DELLA RELATIVA IPOTECA, CHE SARANNO EFFETTUATI NON PRIMA CHE L'IMMOBILE SIA INDIVIDUABILE E DIVISIBILE ANCHE IN RELAZIONE ALLA PERCENTUALE ED ENTITA' DEL FINANZIAMENTO CONCESSO, COME PREVISTO DAL PUNTO 4.1. COMMA 1, DEL BANDO DI CONCORSO APPROVATO CON DELIBERAZIONE DI GIUNTA REGIONALE DEL VENETO N. 3015/2002 E COMUNQUE NON PRIMA DELLA EMISSIONE DEL DECRETO DEL DIRIGENTE REGIONALE DELLE DIREZIONI PER L'EDILIZIA ABITATIVA DI CONCESSIONE DEFINITIVA DEL FINANZIAMENTO DI CUI AL PUNTO 4.2. COMMA 2, DEL CITATO BANDO DI CONCORSO. PER LA ESECUZIONE DEL PRESENTE CONTRATTO, COME PER QUALSIASI GIUDIZIO, ANCHE DI RISOLUZIONE ED A TUTTI GLI EFFETTI DI LEGGE, LE PARTI, COME SOPRA RISPETTIVAMENTE RAPPRESENTATE, ELEGGONO DOMICILIO: QUANTO ALL'ENTE PRESSO LA PROPRIA SEDE IN VENEZIA, PALAZZO BALBI - DORSODURO N. 3901, E QUANTO ALL'OPERATORE PRESSO IL DOMICILIO DICHIARATO NEL PRESENTE ATTO ED IN DIFETTO PRESSO LA SEGRETERIA DEL COMUNE DI TREVISO, DOVE L'ENTE

---

**Ispezione telematica**

n. T 236296 del 15/09/2015

Inizio ispezione 15/09/2015 16:57:18

Richiedente DLCVTR

Tassa versata € 3,60

---

**Nota di iscrizione**

*Registro generale n.* 40819

*Registro particolare n.* 11318

*Presentazione n.199 del 13/08/2007*

---

POTRA' NOTIFICARE OGNI E QUALSIASI ATTO ANCHE DI NATURA PROCESSUALE. DESCRIZIONE DEGLI IMMOBILI COMUNE DI TREVISO - CATASTO TERRENI - FG. 37 - MAPP. N.:1153 DI ARE 26.03 - E.U. (DERIVANTE DALLA FUSIONE DEI MAPP. NN. 1115 E 1121 GIUSTA VARIAZIONE DEL 5.7.2007 N. 322223) CON SOVRASTANTE ERIGENDO FABBRICATO PLURI-FAMILIARE RESIDENZIALE; FRA CONFINI: A OVEST, NORD E SUD STRADA.



**Ispezione telematica**

n. T 236296 del 15/09/2015

Inizio ispezione 15/09/2015 16:57:18

Richiedente DLCVTR

Tassa versata € 3,60

**Elenco annotazioni, comunicazioni, rettifiche e formalità successive**

*Relative alla formalità:* Nota di iscrizione      Numero di registro particolare      11318      del 13/08/2007

**Annotazioni**

|                                      |      |                      |                        |
|--------------------------------------|------|----------------------|------------------------|
| ANNOTAZIONE presentata il 17/11/2008 |      |                      |                        |
| Registro particolare n.              | 6918 | Registro generale n. | 44244                  |
| Tipo di atto:                        | 0819 | -                    | RESTRIZIONE DI BENI    |
| ANNOTAZIONE presentata il 29/01/2009 |      |                      |                        |
| Registro particolare n.              | 607  | Registro generale n. | 3137                   |
| Tipo di atto:                        | 0809 | -                    | EROGAZIONE PARZIALE    |
| ANNOTAZIONE presentata il 29/01/2009 |      |                      |                        |
| Registro particolare n.              | 608  | Registro generale n. | 3138                   |
| Tipo di atto:                        | 0810 | -                    | FRAZIONAMENTO IN QUOTA |
| ANNOTAZIONE presentata il 29/01/2009 |      |                      |                        |
| Registro particolare n.              | 609  | Registro generale n. | 3139                   |
| Tipo di atto:                        | 0819 | -                    | RESTRIZIONE DI BENI    |
| ANNOTAZIONE presentata il 30/01/2009 |      |                      |                        |
| Registro particolare n.              | 666  | Registro generale n. | 3424                   |
| Tipo di atto:                        | 0808 | -                    | EROGAZIONE A SALDO     |
| ANNOTAZIONE presentata il 30/01/2009 |      |                      |                        |
| Registro particolare n.              | 667  | Registro generale n. | 3425                   |
| Tipo di atto:                        | 0810 | -                    | FRAZIONAMENTO IN QUOTA |
| ANNOTAZIONE presentata il 27/08/2009 |      |                      |                        |
| Registro particolare n.              | 5297 | Registro generale n. | 32970                  |
| Tipo di atto:                        | 0809 | -                    | EROGAZIONE PARZIALE    |
| ANNOTAZIONE presentata il 27/08/2009 |      |                      |                        |
| Registro particolare n.              | 5298 | Registro generale n. | 32971                  |
| Tipo di atto:                        | 0810 | -                    | FRAZIONAMENTO IN QUOTA |
| ANNOTAZIONE presentata il 27/08/2009 |      |                      |                        |
| Registro particolare n.              | 5299 | Registro generale n. | 32972                  |
| Tipo di atto:                        | 0819 | -                    | RESTRIZIONE DI BENI    |
| ANNOTAZIONE presentata il 22/01/2010 |      |                      |                        |
| Registro particolare n.              | 322  | Registro generale n. | 2284                   |
| Tipo di atto:                        | 0809 | -                    | EROGAZIONE PARZIALE    |
| ANNOTAZIONE presentata il 22/01/2010 |      |                      |                        |
| Registro particolare n.              | 323  | Registro generale n. | 2285                   |

**Ispezione telematica**

n. T 236296 del 15/09/2015

Inizio ispezione 15/09/2015 16:57:18

Richiedente DLCVTR

Tassa versata € 3,60

**Elenco annotazioni, comunicazioni, rettifiche e formalità successive**

*Relative alla formalità:* Nota di iscrizione Numero di registro particolare 11318 del 13/08/2007

|                                      |      |   |                        |       |
|--------------------------------------|------|---|------------------------|-------|
| Tipo di atto:                        | 0810 | - | FRAZIONAMENTO IN QUOTA |       |
| ANNOTAZIONE presentata il 22/07/2010 |      |   |                        |       |
| Registro particolare n.              | 4249 |   | Registro generale n.   | 26957 |
| Tipo di atto:                        | 0819 | - | RESTRIZIONE DI BENI    |       |
| ANNOTAZIONE presentata il 29/10/2010 |      |   |                        |       |
| Registro particolare n.              | 6003 |   | Registro generale n.   | 39093 |
| Tipo di atto:                        | 0819 | - | RESTRIZIONE DI BENI    |       |
| ANNOTAZIONE presentata il 03/12/2010 |      |   |                        |       |
| Registro particolare n.              | 6738 |   | Registro generale n.   | 43523 |
| Tipo di atto:                        | 0809 | - | EROGAZIONE PARZIALE    |       |
| ANNOTAZIONE presentata il 03/12/2010 |      |   |                        |       |
| Registro particolare n.              | 6739 |   | Registro generale n.   | 43524 |
| Tipo di atto:                        | 0810 | - | FRAZIONAMENTO IN QUOTA |       |
| ANNOTAZIONE presentata il 16/05/2011 |      |   |                        |       |
| Registro particolare n.              | 2677 |   | Registro generale n.   | 17140 |
| Tipo di atto:                        | 0819 | - | RESTRIZIONE DI BENI    |       |
| ANNOTAZIONE presentata il 21/06/2011 |      |   |                        |       |
| Registro particolare n.              | 3365 |   | Registro generale n.   | 21743 |
| Tipo di atto:                        | 0809 | - | EROGAZIONE PARZIALE    |       |
| ANNOTAZIONE presentata il 21/06/2011 |      |   |                        |       |
| Registro particolare n.              | 3366 |   | Registro generale n.   | 21744 |
| Tipo di atto:                        | 0810 | - | FRAZIONAMENTO IN QUOTA |       |
| ANNOTAZIONE presentata il 15/09/2011 |      |   |                        |       |
| Registro particolare n.              | 4724 |   | Registro generale n.   | 31489 |
| Tipo di atto:                        | 0819 | - | RESTRIZIONE DI BENI    |       |

**Comunicazioni**

Non sono presenti comunicazioni

**Rettifiche**

Non sono presenti rettifiche

Formalità successive (nelle quali la nota è formalità di riferimento)

---

**Ispezione telematica**

n. T 236296 del 15/09/2015

Inizio ispezione 15/09/2015 16:57:18

Richiedente DLCVTR

Tassa versata € 3,60

---

**Elenco annotazioni, comunicazioni, rettifiche e formalità successive**

*Relative alla formalità:* Nota di iscrizione      Numero di registro particolare      11318      del 13/08/2007

---

*Non sono presenti formalità successive*

---

**Ispezione telematica**

n. T 233127 del 15/09/2015  
Inizio ispezione 15/09/2015 16:50:54  
Richiedente DLCVTR Tassa versata € 3,60

---

Nota di iscrizione  
Registro generale n. 40820  
Registro particolare n. 11319 Presentazione n. 200 del 13/08/2007

---

**Sezione A - Generalità**

*Dati relativi al titolo*

Descrizione ATTO NOTARILE PUBBLICO  
Data 08/08/2007 Numero di repertorio 68580/20680  
Notaio VAUDANO FULVIO Codice fiscale VDN FLV 48R08 G224 Z  
Sede PADOVA (PD)

*Dati relativi all'ipoteca o al privilegio*

Specie dell'ipoteca o del privilegio IPOTECA VOLONTARIA  
Derivante da 176 CONCESSIONE A GARANZIA DI MUTUO FONDIARIO  
Capitale € 1.000.000,00 Tasso interesse annuo 5.1% Tasso interesse semestrale -  
Interessi - Spese - Totale € 1.500.000,00  
Importi variabili SI Valuta estera - Somma iscritta da aumentare automaticamente SI  
Presenza di condizione risolutiva - Durata 15 anni  
Termine dell'ipoteca - Stipulazione contratto unico SI

*Altri dati*

Sono presenti nella sezione D parti libere relative a sezione A, sezione B, sezione C

*Dati riepilogativi*

Unità negoziali 1 Soggetti a favore 1 Soggetti contro 1

---

**Sezione B - Immobili**

Unità negoziale n. 1

Immobile n. 1  
Comune L407 - TREVISO (TV)  
Catasto TERRENI  
Foglio 37 Particella 1153 Subalterno -  
Natura EU - ENTE URBANO Consistenza 26 are 3 centiare

---

**Ispezione telematica**

n. T 233127 del 15/09/2015  
Inizio ispezione 15/09/2015 16:50:54  
Tassa versata € 3,60

Richiedente DLCVTR

---

Nota di iscrizione

Registro generale n. 40820  
Registro particolare n. 11319

Presentazione n. 200 del 13/08/2007

**Sezione C - Soggetti**

*A favore*

Soggetto n. 1 In qualità di -  
Denominazione o ragione sociale INTESA SANPAOLO S.P.A.  
Sede TORINO (TO)  
Codice fiscale 00799960158 Domicilio ipotecario eletto TORINO, PIAZZA SAN CARLO N. 156

Relativamente all'unità negoziale n. 1 Per il diritto di PROPRIETA'  
Per la quota di 1/1

*Contro*

Soggetto n. 1 In qualità di -  
Denominazione o ragione sociale [REDACTED]  
Sede [REDACTED]  
Codice fiscale [REDACTED]

Relativamente all'unità negoziale n. 1 Per il diritto di PROPRIETA'  
Per la quota di 1/1

**Sezione D - Ulteriori informazioni**

Descrizione della condizione risolutiva cui è sottoposta l'ipoteca e/o dei titoli di credito allegati (ovvero altri prospetti che si ritiene utile pubblicare)

IMPOSTA SOSTITUTIVA ARTT. 15 E SEGUENTI DEL D.P.R. 29.9.1973 N. 601 E SUCCESSIVE MODIFICAZIONI. LA BANCA CONCEDE AL MUTUATARIO CHE ACCETTA, UN MUTUO DI EURO 1.000.000,00 (UN MILIONE VIRGOLA ZERO ZERO) PER LA REALIZZAZIONE DEGLI IMMOBILI MEGLIO IDENTIFICATI NELLA DESCRIZIONE IN CALCE. IL MUTUO E' GARANTITO DA IPOTECA SU DETTI IMMOBILI ED E' REGOLATO DALLE DISPOSIZIONI SUL CREDITO FONDIARIO PREVISTE DAL DECRETO LEGISLATIVO 1<sup>A</sup> SETTEMBRE 1993, N. 385 (TESTO UNICO IN MATERIA BANCARIA E CREDITIZIA CHE NEL CORSO DI QUESTO CONTRATTO SARA' INDICATO CON L'ABBREVIAZIONE T.U.), IN PARTICOLARE DEGLI ARTT. 38 E SEGUENTI, DALLE NORME DEL CODICE CIVILE, DALLE DISPOSIZIONI DI EDILIZIA ECONOMICO POPOLARE, DAI PROVVEDIMENTI DELLE AUTORITA' CREDITIZIE, DAI PATTI E CONDIZIONI DI QUESTO CONTRATTO E DAL CAPITOLATO CHE SI ALLEGA, FIRMATO DALLE PARTI E DA ME NOTAIO, SOTTO LA LETTERA "A" AL PRESENTE ATTO, QUALE SUA PARTE INTEGRANTE E SOSTANZIALE. DICHIARANO LE PARTI DI CONOSCERE IL CONTENUTO DEL CAPITOLATO PER AVERNE GIA' PRESO VISIONE E, PERTANTO, DI ACCETTARNE I PATTI E CONDIZIONI, APPROVANDO SPECIFICAMENTE GLI ARTICOLI: 1 - CONDIZIONI PER L'EROGAZIONE DEL MUTUO; 2 - ANTICIPI IN CONTO MUTUO; 4 - ONERI FISCALI E SPESE; 5 - ESTINZIONE ANTICIPATA DEL MUTUO; 9 - CONSERVAZIONE DELL'IMMOBILE; 10 - ASSICURAZIONE DELL'IMMOBILE; 11 - DECADENZA E CLAUSOLA RISOLUTIVA ESPRESSA; 12 - DEPOSITI; CON PARTICOLARE RIFERIMENTO ALLE CLAUSOLE RISOLUTIVE ESPRESSE. LA CONSEGNA DEL CAPITALE SARA' EFFETTUATA, MEDIANTE ATTO DI QUIETANZA, ALLE CONDIZIONI PREVISTE DAL PATTO 1 DEL CAPITOLATO IN UNICA O PIU' SOLUZIONI O CON IL SISTEMA DEI VERSAMENTI RATEALI IN RAPPORTO AGLI STATI DI AVANZAMENTO DEI LAVORI DI COSTRUZIONE DEL FABBRICATO DATO IN GARANZIA. L'ACCERTAMENTO DELLO STATO DEI LAVORI E LA DETERMINAZIONE DELLA MISURA E DELLE

**Ispezione telematica**

n. T 233127 del 15/09/2015

Inizio ispezione 15/09/2015 16:50:54

Richiedente DLCVTR

Tassa versata € 3,60

**Nota di iscrizione**

Registro generale n. 40820

Registro particolare n. 11319

Presentazione n. 200 del 13/08/2007

MODALITA' DEI VERSAMENTI RATEALI SONO RISERVATI A CRITERI ESCLUSIVI DELLA BANCA CHE, IN CORSO D'OPERA, HA FACOLTA' DIESEGUIRE CONTROLLI E DI VERIFICARE LA CONFORMITA' DELLE OPERE ESEGUITE ALLA LEGGE, AGLI STRUMENTI URBANISTICI ED AL PROGETTO DI COSTRUZIONE. SARA', INOLTRE, FACOLTA' DELLA BANCA DI SUBORDINARE L'EROGAZIONE DEL MUTUO ALL'ACCERTAMENTO DELLA LOCAZIONE, DELL'ASSEGNAZIONE, DELLA VENDITA OD ALLA EFFETTIVA OCCUPAZIONE DELLE SINGOLE UNITA' IMMOBILIARI. QUALORA I LAVORI DI COSTRUZIONE DELL'IMMOBILE CONCESSO IN GARANZIA NON VENISSERO ULTIMATI ENTRO LA DATA DI SCADENZA DELL'AUTORIZZAZIONE A COSTRUIRE, OVVERO IN CASO DI FERMO DEL RELATIVO CANTIERE PER OLTRE UN ANNO LA BANCA POTRA', A SUO INSINDACABILE GIUDIZIO, DOMANDARE LA RISOLUZIONE DEL CONTRATTO. PER LA CONSEGNA DEL CAPITALE DOVRANNO ALTRESI' AVVERARSI TUTTE LE CONDIZIONI A SUO TEMPO INDICATE DALLA BANCA NELLA COMUNICAZIONE DICONCEDIBILITA' DEL MUTUO O CON LETTERE SUCCESSIVE. LA RISOLUZIONE POTRA' ESSERE DOMANDATA ANCHE NEL CASO CHE LE OPERE SIANO REALIZZATE IN MODO NON CONFORME ALLA VIGENTE DISCIPLINA URBANISTICA. LA BANCA POTRA' RITENERE RISOLTO IL CONTRATTO ANCHE NEL CASO DI OMESSA SEGNALAZIONE E PRODUZIONE DEI CONTRATTI PRELIMINARI TRASCRITTI. LA MISURA DEL TASSO DEL MUTUO (FISSO O VARIABILE) VERRA' STABILITA AL MOMENTO DELLA STIPULAZIONE DELL'ATTO DI QUIETANZA, ENTRO I VALORI (MASSIMI) PUBBLICIZZATI NEI FOGLI INFORMATIVI DELLA BANCA A TALE MOMENTO. AI SOLI FINI IPOTECARI, IL TASSO D'INTERESSE SI INDICA NELLA MISURA DEL 5,100% (CINQUE VIRGOLA CENTO PER CENTO) NOMINALE ANNUO. IL TASSO D'INTERESSE NEL PERIODO DI AMMORTAMENTO POTRA' ESSERE INDICIZZATO, MISURA E CRITERI DI DETERMINAZIONE SARANNO PRECISATI NELL'ATTO O NEGLI ATTI DI QUIETANZA. L'AMMORTAMENTO DEL MUTUO E', DI NORMA, PRECEDUTO DA UN PERIODO DI PREAMMORTAMENTO NEL CORSO DEL QUALE GLI INTERESSI SARANNO DOVUTI NELLA MISURA CHE SARA' PRECISATA NELL'ATTO O NEGLI ATTI DI QUIETANZA CON INIZIO DELL'AMMORTAMENTO. IL MUTUATARIO SI OBBLIGA PER SE', SUCCESSORI ED AVENTI CAUSA, IN VASOLIDALE ED INDIVISIBILE, A RESTITUIRE IL CAPITALE CONCESSO A MUTUO DI EURO 1.000.000,00 (UN MILIONE VIRGOLA ZERO ZERO) NEL TERMINE MASSIMO DI ANNI 15 (QUINDICI) CON FACOLTA' DELLA BANCA DI VARIARE DETTO TERMINE IN SEDE DI STIPULAZIONE DELL'ATTO PUBBLICO DI QUIETANZA. IL MUTUATARIO SI OBBLIGA INOLTRE: A) A CORRISPONDERE SUGLI EVENTUALI ANTICIPI IN CONTO MUTUO, GLI INTERESSI NELLA MISURA CHE SARA' DETERMINATA IN CONFORMITA' A QUANTO STABILITO DAL PATTO 2 DEL CAPITOLATO; B) A CORRISPONDERE ALLE SCADENZE MENSILI, TRIMESTRALI, SEMESTRALI, IMMEDIATAMENTE SUCCESSIVE ALLA DATA DI STIPULAZIONE DELL'ATTO DI QUIETANZA, SECONDO QUANTO SARA' PREVISTO NELL'ATTO MEDESIMO, GLI INTERESSI NELLA MISURA CHE SARA' DETERMINATA NEL SUDDETTO ATTO DI QUIETANZA; C) A CORRISPONDERE ININTERROTTAMENTE, LE MENSILITA', TRIMESTRALITA', SEMESTRALITA' POSTICIPATE, COSI' COME PREVISTO DAL PATTO 3 DEL CAPITOLATO, PER LA RESTITUZIONE DEL CAPITALE MUTUATO E PER IL PAGAMENTO DEI RELATIVI INTERESSI. OGNI SOMMA DOVUTA PER QUALSIASI TITOLO IN DIPENDENZA DEL PRESENTE CONTRATTO E NON PAGATA, PRODURRA' DI PIENO DIRITTO DAL GIORNO DELLA SCADENZA L'INTERESSE DI MORA A CARICO DEL MUTUATARIO ED A FAVORE DELLA BANCA. SU QUESTI INTERESSI NON E' CONSENTITA LA CAPITALIZZAZIONE PERIODICA. IL TASSO DI MORA, ATTUALMENTE NELLA MISURA DEL 8,350% (OTTO VIRGOLA TRECENTOCINQUANTA PER CENTO) NOMINALE ANNUO, SARA' STABILITO PER OGNI TRIMESTRE SOLARE, AUMENTANDO DEL 50% (CINQUANTA PER CENTO), E ARROTONDANDO IL RISULTATO ALLO 0,05 INFERIORE, IL TASSO EFFETTIVO GLOBALE MEDIO DEGLI INTERESSI CORRISPETTIVI PUBBLICATO DAL MINISTERO DELL'ECONOMIA E DELLE FINANZE AI SENSI DELLA LEGGE N. 108/1996 PER LA CATEGORIA DI OPERAZIONI QUALIFICATE COME "MUTUI CON GARANZIA IPOTECARIA A TASSO FISSO O TASSO VARIABILE" IN BASE ALLA TIPOLOGIA DI TASSO SCELTA DAL MUTUATARIO AL MOMENTO DELL'ATTO O DEGLI ATTI DI QUIETANZA. A GARANZIA DELLA RESTITUZIONE DEL CAPITALE CONCESSO A MUTUO DI EURO 1.000.000,00 (UN MILIONE VIRGOLA ZERO

---

**Ispezione telematica**

n. T 233127 del 15/09/2015

Inizio ispezione 15/09/2015 16:50:54

Richiedente DLCVTR

Tassa versata € 3,60

---

**Nota di iscrizione**

Registro generale n. 40820

Registro particolare n. 11319

Presentazione n. 200 del 13/08/2007

---

ZERO) DEI RELATIVI INTERESSI, ACCESSORI E DI OGNI ALTRA OBBLIGAZIONE DERIVANTE DA QUESTO CONTRATTO E DALL'ALLEGATO CAPITOLATO, IL MUTUATARIO "F.LLI PACCAGNAN S.P.A." CONCEDE A FAVORE DELLA BANCA CHE ACCETTA, IPOTECA DA ISCRIVERSI PRESSO IL COMPETENTE UFFICIO DEI REGISTRI IMMOBILIARI SUGLI IMMOBILI, FRUTTI CIVILI, ACCESSIONI E PERTINENZE, COME IN CALCE MEGLIO DESCRITTI. L'IPOTECA E' CONCESSA PER LA SOMMA DI EURO 1.500.000,00 (UN MILIONE CINQUECENTOMILA VIRGOLA ZERO ZERO) CHE COMPRENDE E GARANTISCE: IL CAPITALE MUTUATO, GLI INTERESSI ANCHE DI PREMMORTAMENTO CHE, AI SOLI FINI IPOTECARI SI DETERMINANO NELLA MISURA DEL 5,100% (CINQUE VIRGOLA CENTO PER CENTO) NOMINALE ANNUO, FATTI SALVI I CRITERI DI VARIAZIONE E DI DETERMINAZIONE COME PRECISATO AL PRECEDENTE PATTO 4, L'AMMONTARE DI TUTTE LE MENSILITA', TRIMESTRALITA', SEMESTRALITA' CHE DOVESSERORIMANERE INSOLUTE, GLI INTERESSI DI MORA NELLA MISURA PREVISTA DAL PRECEDENTE PATTO 5, GLI EVENTUALI INTERESSI SUGLI ANTICIPI IN CONTO MUTUO OVE DOVUTI. COMPRENDE E GARANTISCE, INOLTRE, QUANTO DOVUTO ALLA BANCA PER LE SPESE DI GIUDIZIO E DI COLLOCAZIONE (INCLUSE QUELLE DI CUI AL 1 COMMA DELL'ART. 2855 C.C.), PREMI DI ASSICURAZIONE PER DANNI D'INCENDIO, RIMBORSI DI TASSE E DI IMPOSTE NONCHE' QUANTO CONTRATTUALMENTE STABILITO PER OGNI CASO DI RESTITUZIONE O RISOLUZIONE ANTICIPATA DEL MUTUO, VOLONTARIA O FORZATA E QUANTO ALTRO DOVUTO IN DIPENDENZA DEGLI ATTI DI EROGAZIONE CONSEGUENTE. A NORMA DEL 3 COMMA DELL'ART. 39 DEL T. U., LA SOMMA ISCRITTA SI INTENDE AUMENTATA DI DIRITTO SINO A CONCORRENZA DELL'INTERO IMPORTO EFFETTIVAMENTE DOVUTO PER EFFETTO DELL'APPLICAZIONE DI CLAUSOLE DI INDICIZZAZIONE. GARANTISCE IL MUTUATARIO LA PIENA PROPRIETA' E COMPLETA DISPONIBILITA' DEGLI IMMOBILI OGGETTO D'IPOTECA, NONCHE' LA LORO LIBERTA' DA SERVITU' NON APPARENTI, DA TRASCRIZIONI, DA VINCOLI ED ONERI PREGIUDIZIEVOLI NONCHE' DA ALTRE IPOTECHE, AD ECCEZIONE DELL'IPOTECA CHE VERRA' ISCRITTA A FAVORE DELLA REGIONE DEL VENETO IN FORZA DELL'ATTO IN DATA ODIERNA A MIO ROGITO N. DI REP. LA BANCA E' QUINDI AUTORIZZATA A FARE ESEGUIRE L'ISCRIZIONE IPOTECARIA A MEZZO DI QUALSIASI INCARICATO. DESCRIZIONE DEGLI IMMOBILI DA IPOTECARE COMUNE DI TREVISO - CATASTO TERRENI - FG. 37 - MAPP. N.: 1153 DI ARE 26.03 - E.U. (DERIVANTE DALLA FUSIONE DEI MAPP. NN. 1115 E 1121 GIUSTA VARIAZIONE DEL 5.7.2007 N. 322223) CON SOVRASTANTE ERIGENDO FABBRICATO PLURI-FAMILIARE RESIDENZIALE; FRA CONFINI: A OVEST, NORD E SUD STRADA.

**Ispezione telematica**

n. T 233127 del 15/09/2015

Inizio ispezione 15/09/2015 16:50:54

Richiedente DLCVTR

Tassa versata € 3,60

**Elenco annotazioni, comunicazioni, rettifiche e formalità successive**

*Relative alla formalità:* Nota di iscrizione      Numero di registro particolare      11319      del 13/08/2007

**Annotazioni**

|                                      |                            |                      |       |
|--------------------------------------|----------------------------|----------------------|-------|
| ANNOTAZIONE presentata il 05/01/2009 |                            |                      |       |
| Registro particolare n.              | 31                         | Registro generale n. | 194   |
| Tipo di atto:                        | 0819 - RESTRIZIONE DI BENI |                      |       |
|                                      |                            |                      |       |
| ANNOTAZIONE presentata il 05/01/2009 |                            |                      |       |
| Registro particolare n.              | 41                         | Registro generale n. | 204   |
| Tipo di atto:                        | 0819 - RESTRIZIONE DI BENI |                      |       |
|                                      |                            |                      |       |
| ANNOTAZIONE presentata il 05/03/2009 |                            |                      |       |
| Registro particolare n.              | 1409                       | Registro generale n. | 7691  |
| Tipo di atto:                        | 0819 - RESTRIZIONE DI BENI |                      |       |
|                                      |                            |                      |       |
| ANNOTAZIONE presentata il 08/06/2009 |                            |                      |       |
| Registro particolare n.              | 3454                       | Registro generale n. | 21408 |
| Tipo di atto:                        | 0819 - RESTRIZIONE DI BENI |                      |       |
|                                      |                            |                      |       |
| ANNOTAZIONE presentata il 15/12/2009 |                            |                      |       |
| Registro particolare n.              | 7668                       | Registro generale n. | 46630 |
| Tipo di atto:                        | 0819 - RESTRIZIONE DI BENI |                      |       |
|                                      |                            |                      |       |
| ANNOTAZIONE presentata il 02/02/2010 |                            |                      |       |
| Registro particolare n.              | 526                        | Registro generale n. | 3709  |
| Tipo di atto:                        | 0819 - RESTRIZIONE DI BENI |                      |       |
|                                      |                            |                      |       |
| ANNOTAZIONE presentata il 09/02/2010 |                            |                      |       |
| Registro particolare n.              | 683                        | Registro generale n. | 4673  |
| Tipo di atto:                        | 0819 - RESTRIZIONE DI BENI |                      |       |
|                                      |                            |                      |       |
| ANNOTAZIONE presentata il 29/07/2010 |                            |                      |       |
| Registro particolare n.              | 4427                       | Registro generale n. | 28093 |
| Tipo di atto:                        | 0819 - RESTRIZIONE DI BENI |                      |       |
|                                      |                            |                      |       |
| ANNOTAZIONE presentata il 29/07/2010 |                            |                      |       |
| Registro particolare n.              | 4428                       | Registro generale n. | 28094 |
| Tipo di atto:                        | 0819 - RESTRIZIONE DI BENI |                      |       |
|                                      |                            |                      |       |
| ANNOTAZIONE presentata il 29/11/2010 |                            |                      |       |
| Registro particolare n.              | 6617                       | Registro generale n. | 42801 |
| Tipo di atto:                        | 0819 - RESTRIZIONE DI BENI |                      |       |
|                                      |                            |                      |       |
| ANNOTAZIONE presentata il 29/12/2010 |                            |                      |       |
| Registro particolare n.              | 7291                       | Registro generale n. | 47370 |



---

**Ispezione telematica**

n. T 233127 del 15/09/2015

Inizio ispezione 15/09/2015 16:50:54

Richiedente DLCVTR

Tassa versata € 3,60

---

**Elenco annotazioni, comunicazioni, rettifiche e formalità successive**

*Relative alla formalità:* Nota di iscrizione      Numero di registro particolare      11319      del 13/08/2007

Tipo di atto:                      0819      -      RESTRIZIONE DI BENI

ANNOTAZIONE presentata il 16/05/2011

Registro particolare n. 2678                      Registro generale n. 17141

Tipo di atto:                      0819      -      RESTRIZIONE DI BENI

ANNOTAZIONE presentata il 21/06/2011

Registro particolare n. 3367                      Registro generale n. 21745

Tipo di atto:                      0819      -      RESTRIZIONE DI BENI

ANNOTAZIONE presentata il 11/07/2011

Registro particolare n. 3724                      Registro generale n. 24243

Tipo di atto:                      0819      -      RESTRIZIONE DI BENI

ANNOTAZIONE presentata il 22/09/2011

Registro particolare n. 4798                      Registro generale n. 32150

Tipo di atto:                      0819      -      RESTRIZIONE DI BENI

ANNOTAZIONE presentata il 04/10/2011

Registro particolare n. 4973                      Registro generale n. 33410

Tipo di atto:                      0819      -      RESTRIZIONE DI BENI

**Comunicazioni**

Non sono presenti comunicazioni

**Rettifiche**

Non sono presenti rettifiche

**Formalità successive (nelle quali la nota è formalità di riferimento)**

Non sono presenti formalità successive

Spett.le  
EDILKI SRL in liquidazione  
Via del Barbaro 5/O  
31050 – Ponzano Veneto (TV)

Ponzano Veneto, li 28/06/2017

**OGGETTO:** Valori massimi di vendita dell'Alloggio PEEP situato a Treviso, via Sant'Angelo n. 168A – scala B. int.4

Il sottoscritto Arch. BIANCHIN Emanuele nato a Treviso il 04/10/1969 con studio Ponzano Veneto (TV) in via Talponera 46, codice fiscale BNCMNL69R04L407J, partita IVA 03267090268 in qualità di professionista incaricato iscritto all'Ordine degli Architetti di Treviso al n. 1515, telefono 0422 440333, telefono cellulare 348 9044673, e-mail: [studiobianchin@gmail.com](mailto:studiobianchin@gmail.com), con riferimento all'alloggio in proprietà "EDILKI SRL in liquidazione" situato in Comune di TREVISO via Sant'Angelo 168A – scala B, interno 4, costituito da alloggio al piano primo, con magazzino, posti auto coperto al piano terra e ulteriore unità ad uso portico, identificati al Catasto Terreni - Foglio 37°, Mappale n. 1153 e al Catasto Fabbricati nella Sezione G, Foglio 3°, Mappale n. 1153:

- sub. 5, p. T, 1 - cat. A/2, cl. 3 vani 3 - R.C. € 278,89 (alloggio);
- sub. 33, p. T - cat. C/6, cl. 2 mq 16 - R.C. € 40,49 (posto auto coperto);
- sub. 30, p. T - cat. C/6, cl. 2 mq 16 - R.C. € 40,49 (portico);

**Comunica e dichiara che**

1. gli immobili sopra identificati sono stati edificati in attuazione del 2° P.P.A. del PEEP del Comune di Treviso nel Macrolotto PEEP 8.3 S.ANGELO, e sono parte di un unico edificio condominiale costituito da n. 23 alloggi complessivi, con relative autorimesse e spazi pertinenziali.
2. L'intero complesso edilizio di n. 23 alloggi è assoggettato alle norme di cui all'art. 4 della Legge Regionale n. 42/1999, la quale prevede che *"il comune può esercitare il diritto di prelazione sugli alloggi cui si applicano le convenzioni tipo."*
3. La Giunta Comunale del Comune di Treviso, a seguito dell'istanza della proprietà, impresa F.lli Paccagnan S.p.A., del 26.09.2008, nella seduta del 22.10.2008 ha assunto la decisione di rinunciare ad esercitare il diritto di prelazione (previsto dall'art. 4 della L.R. 42/1999) sull'edificio residenziale composto da 23 alloggi. La rinuncia riguarda pertanto l'intero edificio e tutte le unità immobiliari da cui è costituito.
4. Considerando che gli immobili di che trattasi, ora intestati ad "EDILKI SRL in liquidazione" non sono mai stati compravenduti dal momento della loro edificazione, la rinuncia di cui al precedente punto 3. è a tutti gli effetti ancora valida ed efficace, senza necessità di procedere alla richiesta di un nuovo pronunciamento da parte dell'Amministrazione Comunale di Treviso.



**ELABORATO PLANIMETRICO**

Compilato da:  
Romano Francesco

Iscritto all'albo:  
Geometri

Prov. Treviso N. 1856

**Agenzia del Territorio**  
**CATASTO FABBRICATI**  
Ufficio Provinciale di  
Treviso

Comune di Treviso Protocollo n. TV0178283 del 09/06/2008

Sezione: G Foglio: 3 Particella: 1153 Tipo Mappale n. 322225 del 05/07/2007

Dimostrazione grafica dei subalterni Scala 1 : 500

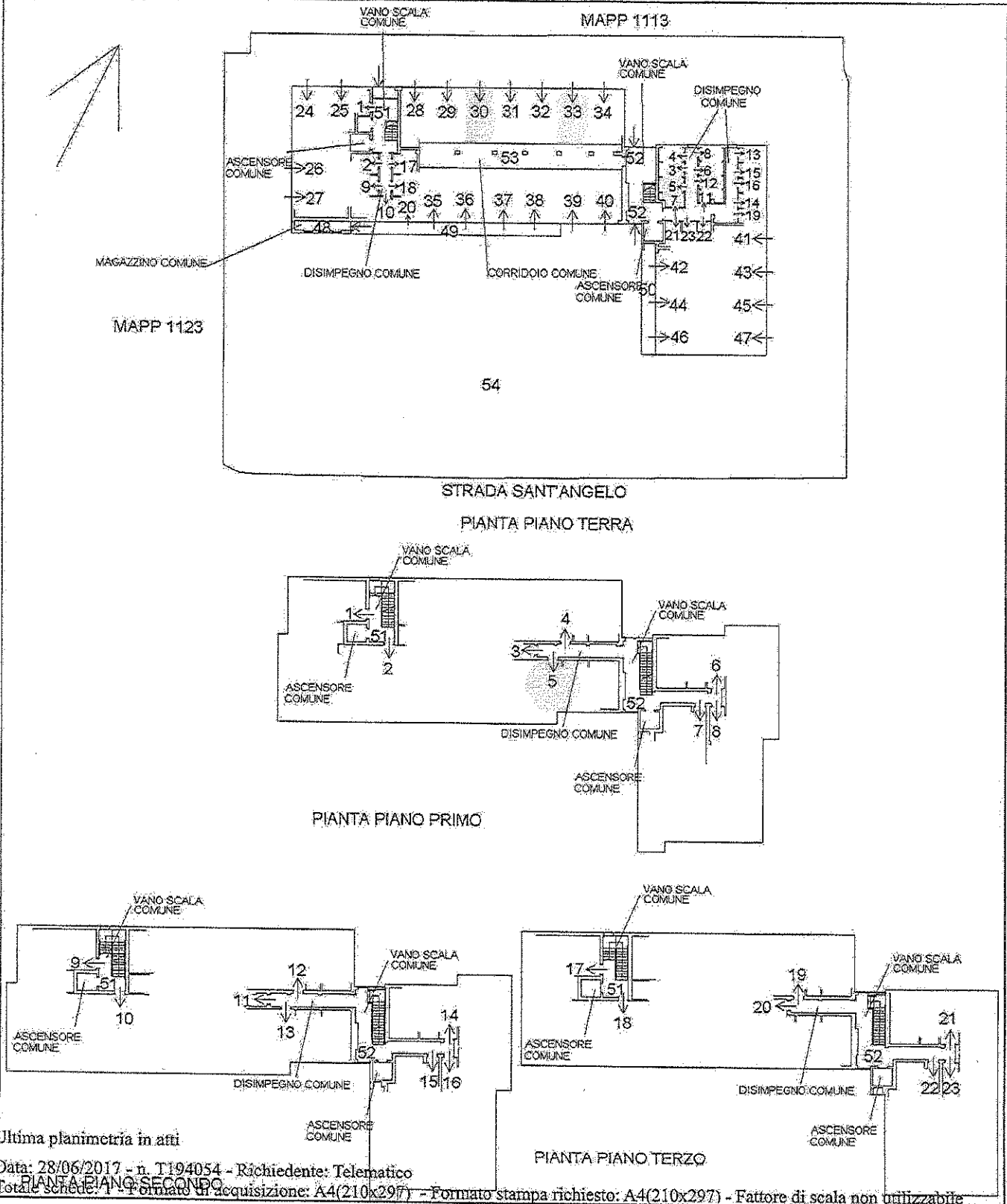

Catasto dei Fabbricati - Situazione al 28/06/2017 - Comune di TREVISO (L407) - < - Sez. Urb.: G - Foglio: 3 - Particella: 1153 - Elaborato planimetrico A



**PACCAGNAN**  
IMPRESA COSTRUZIONI



26. SET. 2008



Spett.le  
RESPONSABILE DEL SERVIZIO ATTIVITA'  
EDILIZIA del COMUNE DI TREVISO  
Via del Municipio, n. 16  
31100 TREVISO TV

URGENTE

Alla. C.a. Arch. Smith

Raccomandata a mano

Ponzano Veneto, li 23/09/2008

PROT. N. CP/8923/06\_CP/cp\_05\_008

**OGGETTO: MACROLOTTO P.E.E.P. S. ANGELO TREVISO.**

Spec. N. 1815/04/ae – Prot. N. 89359 del 01/12/2004 come modificato da Variante Spec. N. 1002/07/AE del 18/06/2008.

Trasmissione Quadro riepilogativo finale, schema di determinazione del prezzo di vendita, elenco acquirenti, tabella millesimale.

Con riferimento al permesso di costruire in oggetto e giusta variante, in adempienza a quanto previsto all'art. 20, comma 3 del R.A.P.E.E.P., con la presente trasmettiamo la seguente documentazione:

- QUADRO RIEPILOGATIVO FINALE;
- SCHEMA DI DETERMIANZIONE DEL PREZZO DI VENDITA A CONSUNTIVO;
- TABELLA MILLESIMALE DI PROPRIETA';
- ELENCO ACQUIRENTI COMPRESIVO DEI MILLESIMI DI PROPRIETA' ED IDENTIFICAZIONE CASTALE DEGLI IMMOBILI;

I prezzi sono conformi a quanto stabilito dall'art. 8 dell'atto di cessione del 18/11/2004 rep. N. 91912, racc. n. 32911 Notaio Fumo in Treviso, in funzione del piano, degli affacci e dell'esposizione dei singoli alloggi.

Trasmettiamo inoltre la documentazione a comprova del possesso dei requisiti dei singoli assegnatari, con l'autorizzazione al trattamento dei dati personali.

In ottemperanza all'art. 20, comma 4 del R.A.P.E.E.P. ed alla convenzione sottoscritta con la scrivente impresa in data 18/11/2004 rep. N. 91912, racc. n. 32911 Notaio Fumo in Treviso, vi preghiamo di esprimere la vostra volontà o meno di esercitare il diritto di prelazione di cui all'art. 4 della L.R. 42/1999.

Distinti saluti.

Rif. Mittente

Segue allegato

MACROLOTTO PEEP 8.3 - S. ANGELO

QUADRO RIEPILOGATIVO FINALE A CONSUNTIVO

| DETERMINAZIONE DELLA SUPERFICIE UTILI, NON RESIDENZIALI E COMPLESSIVE DEGLI ALLOGGI (comma 3, 4 - art. 2 - legge 42/1999) |                |                       |         |              |   |                   |                      |          |                | DETERMINAZIONE PREZZO DI VENDITA MEDIO ALLOGGI |                 | PREZZO ROGITO                              |           | VALUTAZIONE COMMERCIALE |
|---|----------------|-----------------------|---------|--------------|---|-------------------|----------------------|----------|----------------|--|-----------------|--|-----------|-------------------------|
| Alloggio n°   | Su. Sup. utile | Sup. non residenziale |         |              | Sp. Sup. parcheggi + spazi manovra comuni | Sup. totale reale | Sp = Su + 60%(Sm+Sp) | €/mq     | €              | €  | prezzo alloggio | Piano                                      | Tipologia |                         |
|   |                | logge- pegg.          | cantine | spazi comuni |   |                   |                      |          |                |  |                 |  |           | mq                      |
| PIANO PRIMO   |                |                       |         |              |   |                   |                      |          |                |  |                 |  |           |                         |
| alloggio A1   | 84,29          | 14,91                 | 3,11    | 14,60        | 19,43                                     | 136,34            | 116,62               | 1.652,25 | € 130.865,58   | € 168.000,00                                   | P.1             | 3 camere con doppio servizio               | SE - SO   |                         |
| alloggio A2   | 71,99          | 9,76                  | 5,30    | 12,47        | 19,80                                     | 119,31            | 100,38               | 1.701,32 | € 170.786,20   | € 164.000,00                                   | P.1             | 2 camere con doppio servizio e ripostiglio | SE - NO   |                         |
| alloggio B1   | 52,27          | 6,35                  | 3,46    | 9,05         | 17,58                                     | 88,69             | 74,12                | 1.828,20 | € 135.505,11   | € 106.500,00                                   | P.1             | 1 camera con bagno                         | NO - NE   |                         |
| alloggio B2   | 63,94          | 16,12                 | 3,42    | 11,07        | 17,86                                     | 112,41            | 93,02                | 1.743,66 | € 162.203,67   | € 152.000,00                                   | P.1             | 2 camere con bagno                         | SE - NO   |                         |
| alloggio B3   | 46,53          | 5,16                  | 3,43    | 8,06         | 17,42                                     | 80,60             | 66,97                | 1.885,34 | € 126.263,43   | € 115.000,00                                   | P.1             | 1 camera con bagno                         | SE        |                         |
| alloggio B4   | 60,91          | 15,66                 | 3,04    | 10,55        | 17,78                                     | 107,98            | 88,12                | 1.762,50 | € 157.079,96   | € 144.000,00                                   | P.1             | 2 camere con bagno                         | SO        |                         |
| alloggio B5   | 66,05          | 5,16                  | 3,18    | 11,44        | 18,87                                     | 104,69            | 88,24                | 1.731,57 | € 154.519,48   | € 148.000,00                                   | P.1             | 2 camere con bagno                         | NE - SE   |                         |
| alloggio B6   | 51,73          | 12,63                 | 3,18    | 8,96         | 18,38                                     | 94,88             | 77,62                | 1.833,04 | € 142.278,42   | € 114.000,00                                   | P.1             | 1 camera con bagno                         | NO - NE   |                         |
| alloggio A3   | 84,29          | 14,95                 | 5,42    | 14,60        | 20,15                                     | 139,31            | 117,30               | 1.652,25 | € 193.809,89   | € 183.000,00                                   | P.2             | 3 camere con doppio servizio               | SE - SO   |                         |
| alloggio A4   | 71,99          | 9,76                  | 6,32    | 12,47        | 19,84                                     | 123,37            | 102,22               | 1.701,32 | € 173.909,83   | € 162.000,00                                   | P.2             | 2 camere con doppio servizio e ripostiglio | SE - NO   |                         |
| alloggio B7   | 52,27          | 6,35                  | 3,18    | 9,05         | 18,61                                     | 83,47             | 74,59                | 1.828,20 | € 136.360,71   | € 110.000,00                                   | P.2             | 1 camera con bagno                         | NO - NE   |                         |
| alloggio B8   | 63,94          | 16,12                 | 2,97    | 11,07        | 18,69                                     | 112,79            | 93,25                | 1.743,66 | € 162.601,23   | € 153.000,00                                   | P.2             | 2 camere con bagno                         | SE - NO   |                         |
| alloggio B9   | 46,53          | 5,16                  | 3,45    | 8,06         | 18,43                                     | 81,63             | 67,59                | 1.885,34 | € 127.424,57   | € 117.000,00                                   | P.2             | 1 camera con bagno                         | SE        |                         |
| alloggio B10  | 60,91          | 15,63                 | 3,45    | 10,55        | 19,14                                     | 109,58            | 90,11                | 1.762,50 | € 158.824,83   | € 150.000,00                                   | P.2             | 2 camere con bagno                         | SO        |                         |
| alloggio B11  | 66,05          | 6,16                  | 3,45    | 11,44        | 19,35                                     | 105,44            | 89,69                | 1.731,57 | € 155.297,69   | € 150.000,00                                   | P.2             | 2 camere con bagno                         | NE - SE   |                         |
| alloggio B12  | 51,73          | 12,63                 | 3,45    | 8,96         | 18,98                                     | 95,75             | 78,14                | 1.833,04 | € 143.285,26   | € 120.000,00                                   | P.2             | 1 camera con bagno                         | NO - NE   |                         |
| alloggio A5   | 78,49          | 19,95                 | 5,16    | 13,59        | 18,23                                     | 135,43            | 112,65               | 1.673,47 | € 188.518,82   | € 185.000,00                                   | P.3             | 3 camere con doppio servizio               | SE - SO   |                         |
| alloggio A6   | 65,78          | 15,11                 | 5,03    | 14,85        | 19,29                                     | 140,06            | 118,35               | 1.647,26 | € 194.953,67   | € 190.000,00                                   | P.3             | 3 camere con doppio servizio e ripostiglio | SE - NO   |                         |
| alloggio B13  | 67,30          | 6,36                  | 3,42    | 11,65        | 16,31                                     | 107,03            | 91,14                | 1.724,76 | € 157.193,21   | € 149.000,00                                   | P.3             | 2 camere con doppio servizio               | NO - NE   |                         |
| alloggio B14  | 85,73          | 14,83                 | 4,92    | 14,85        | 19,23                                     | 139,57            | 118,04               | 1.647,43 | € 194.455,93   | € 188.000,00                                   | P.3             | 3 camere con doppio servizio               | SE        |                         |
| alloggio B15  | 60,91          | 15,55                 | 3,24    | 10,55        | 16,03                                     | 108,28            | 89,33                | 1.762,50 | € 157.450,08   | € 151.000,00                                   | P.3             | 2 camere con bagno                         | SO        |                         |
| alloggio B16  | 66,05          | 5,06                  | 3,53    | 11,44        | 16,18                                     | 104,25            | 88,97                | 1.731,57 | € 154.061,35   | € 146.000,00                                   | P.3             | 2 camere con bagno                         | NE - SE   |                         |
| alloggio B16_1  | 51,73          | 12,78                 | 3,86    | 8,96         | 17,25                                     | 94,66             | 77,49                | 1.833,04 | € 142.036,46   | € 120.000,00                                   | P.3             | 1 camera con bagno                         | NO - NE   |                         |
| TOTALE  | mq 1.491,41    | 280,91                | 91,06   | 268,26       | 423,04                                    | 2.630,48          | 2.114,85             |          | € 3.679.630,37 | € 3.391.500,00                                 |                 |  |           |                         |
|   |                |                       |         |              |   |                   |                      |          |                | percentuale rispetto alla Su                   |                 |  |           |                         |
|   |                |                       |         |              |   |                   |                      |          |                | 40,8%  |                 | 26,6%                                      |           |                         |

MACROLOTTO PEEP 8.3 - S. ANGELO

QUADRO RIEPILOGATIVO FINALE A CONSUNTIVO

Via S. Angelo

CATASTO FABBRICATI DI TREVISO  
Sez. G. - Foglio 3 - Mapp. 1154

CODICE FISCALE

INDIRIZZO

ACQUIRENTE

| Sub. App.      | Mill. App. | Sub. Magazz. | Mill. Magazz. | Sub. Garage | Mill. Gar. | Tot. Mill. | ACQUIRENTE | INDIRIZZO | CODICE FISCALE |
|----------------|------------|--------------|---------------|-------------|------------|------------|------------|-----------|----------------|
|                |            |              |               |             |            |            |            |           |                |
| alloggio A1    | 1          | 60,395       | 0,259         | 25          | 0,460      | 61,114     |            |           |                |
| alloggio A2    | 2          | 51,623       | 0,354         | 24          | 0,478      | 52,455     |            |           |                |
| alloggio B1    | 4          | 37,498       | 0,230         | 31          | 0,432      | 38,160     |            |           |                |
| alloggio B2    | 3          | 48,670       | 0,228         | 32          | 0,432      | 49,330     |            |           |                |
| alloggio B3    | 5          | 34,957       | 0,229         | 33          | 0,432      | 35,018     |            |           |                |
| alloggio B4    | 7          | 48,826       | 0,203         | 34          | 0,432      | 47,461     |            |           |                |
| alloggio B5    | 8          | 45,453       | 0,212         | 35          | 0,482      | 46,147     |            |           |                |
| alloggio B6    | 6          | 39,282       | 0,212         | 37          | 0,478      | 39,972     |            |           |                |
| alloggio A3    | 9          | 54,355       | 0,362         | 26          | 0,505      | 55,222     |            |           |                |
| alloggio A4    | 10         | 46,461       | 0,555         | 27          | 0,505      | 47,521     |            |           |                |
| alloggio B7    | 12         | 33,746       | 0,212         | 38          | 0,484      | 34,444     |            |           |                |
| alloggio B8    | 11         | 43,803       | 0,198         | 38          | 0,478      | 44,479     |            |           |                |
| alloggio B9    | 13         | 30,921       | 0,230         | 40          | 0,483      | 31,634     |            |           |                |
| alloggio B10   | 15         | 42,143       | 0,280         | 41          | 0,424      | 42,797     |            |           |                |
| alloggio B11   | 16         | 40,908       | 0,230         | 44          | 0,495      | 41,633     |            |           |                |
| alloggio B12   | 14         | 35,354       | 0,230         | 46          | 0,496      | 36,080     |            |           |                |
| alloggio A5    | 17         | 46,679       | 0,431         | 29          | 0,432      | 47,542     |            |           |                |
| alloggio A6    | 18         | 49,377       | 0,336         | 28          | 0,455      | 50,168     |            |           |                |
| alloggio B13   | 19         | 38,349       | 0,228         | 47          | 0,442      | 39,019     |            |           |                |
| alloggio B14   | 20         | 51,243       | 0,328         | 35          | 0,478      | 52,054     |            |           |                |
| alloggio B15   | 22         | 37,436       | 0,216         | 45          | 0,439      | 38,090     |            |           |                |
| alloggio B16   | 23         | 36,338       | 0,236         | 43          | 0,439      | 37,013     |            |           |                |
| alloggio B16.1 | 21         | 31,458       | 0,264         | 42          | 0,493      | 32,215     |            |           |                |
| Pertico        |            |              |               | 30          | 0,432      | 0,432      |            |           |                |
|                |            | 982,601      | 6,213         |             | 11,106     | 1000,000   |            |           |                |





# CONDOMINIO RESIDENCE SILIS

## TABELLA MILLESIMALE "A" MILLESIMI DI PROPRIETA' GENERALE Comune ai Sub.dall'1 al 47

| SUB | DESCRIZIONE | SCALA | PIANO         | SUP. VIRT. DEFINITIVA | MILLESIMI |
|-----|-------------|-------|---------------|-----------------------|-----------|
| 1   | ABITAZIONE  | A     | PIANO PRIMO   | 72,6781               | 60,395    |
| 2   | ABITAZIONE  | A     | PIANO PRIMO   | 62,1224               | 51,623    |
| 3   | ABITAZIONE  | B     | PIANO PRIMO   | 58,5692               | 48,670    |
| 4   | ABITAZIONE  | B     | PIANO PRIMO   | 45,1246               | 37,498    |
| 5   | ABITAZIONE  | B     | PIANO PRIMO   | 41,3445               | 34,357    |
| 6   | ABITAZIONE  | B     | PIANO PRIMO   | 47,2716               | 39,282    |
| 7   | ABITAZIONE  | B     | PIANO PRIMO   | 56,3493               | 46,826    |
| 8   | ABITAZIONE  | B     | PIANO PRIMO   | 54,6976               | 45,453    |
| 9   | ABITAZIONE  | A     | PIANO SECONDO | 65,4103               | 54,356    |
| 10  | ABITAZIONE  | A     | PIANO SECONDO | 55,9102               | 46,461    |
| 11  | ABITAZIONE  | B     | PIANO SECONDO | 52,7123               | 43,803    |
| 12  | ABITAZIONE  | B     | PIANO SECONDO | 40,6121               | 33,748    |
| 13  | ABITAZIONE  | B     | PIANO SECONDO | 37,2100               | 30,921    |
| 14  | ABITAZIONE  | B     | PIANO SECONDO | 42,5445               | 35,354    |
| 15  | ABITAZIONE  | B     | PIANO SECONDO | 50,7144               | 42,143    |
| 16  | ABITAZIONE  | B     | PIANO SECONDO | 49,2278               | 40,968    |
| 17  | ABITAZIONE  | A     | PIANO TERZO   | 56,1733               | 46,679    |
| 18  | ABITAZIONE  | A     | PIANO TERZO   | 59,4193               | 49,377    |
| 19  | ABITAZIONE  | B     | PIANO TERZO   | 46,1490               | 38,349    |
| 20  | ABITAZIONE  | B     | PIANO TERZO   | 61,6705               | 51,248    |
| 21  | ABITAZIONE  | B     | PIANO TERZO   | 37,8560               | 31,458    |
| 22  | ABITAZIONE  | B     | PIANO TERZO   | 45,0481               | 37,435    |
| 23  | ABITAZIONE  | B     | PIANO TERZO   | 43,7283               | 36,338    |
| 1   | MAGAZZINO   | A     | PIANO TERRA   | 0,3123                | 0,259     |
| 2   | MAGAZZINO   | A     | PIANO TERRA   | 0,4257                | 0,354     |
| 3   | MAGAZZINO   | B     | PIANO TERRA   | 0,2747                | 0,228     |
| 4   | MAGAZZINO   | B     | PIANO TERRA   | 0,2771                | 0,230     |
| 5   | MAGAZZINO   | B     | PIANO TERRA   | 0,2755                | 0,229     |
| 6   | MAGAZZINO   | B     | PIANO TERRA   | 0,2554                | 0,212     |
| 7   | MAGAZZINO   | B     | PIANO TERRA   | 0,2442                | 0,203     |
| 8   | MAGAZZINO   | B     | PIANO TERRA   | 0,2554                | 0,212     |
| 9   | MAGAZZINO   | A     | PIANO TERRA   | 0,4354                | 0,362     |
| 10  | MAGAZZINO   | A     | PIANO TERRA   | 0,6683                | 0,555     |
| 11  | MAGAZZINO   | B     | PIANO TERRA   | 0,2386                | 0,198     |
| 12  | MAGAZZINO   | B     | PIANO TERRA   | 0,2554                | 0,212     |
| 13  | MAGAZZINO   | B     | PIANO TERRA   | 0,2771                | 0,230     |
| 14  | MAGAZZINO   | B     | PIANO TERRA   | 0,2771                | 0,230     |
| 15  | MAGAZZINO   | B     | PIANO TERRA   | 0,2771                | 0,230     |
| 16  | MAGAZZINO   | B     | PIANO TERRA   | 0,2771                | 0,230     |
| 17  | MAGAZZINO   | B     | PIANO TERRA   | 0,2771                | 0,230     |
| 18  | MAGAZZINO   | A     | PIANO TERRA   | 0,5181                | 0,431     |
| 19  | MAGAZZINO   | A     | PIANO TERRA   | 0,4040                | 0,336     |
| 20  | MAGAZZINO   | B     | PIANO TERRA   | 0,2747                | 0,228     |
| 21  | MAGAZZINO   | B     | PIANO TERRA   | 0,3952                | 0,328     |
| 22  | MAGAZZINO   | B     | PIANO TERRA   | 0,3181                | 0,264     |
|     |             | B     | PIANO TERRA   | 0,2603                | 0,216     |

| SUB                          | DESCRIZIONE        | SCALA | PIANO       | SUP. VIRT. DEFINITIVA | MILLESIMI |
|------------------------------|--------------------|-------|-------------|-----------------------|-----------|
| 23                           | MAGAZZINO          | B     | PIANO TERRA | 0,2835                | 0,236     |
| 24                           | POSTO AUTO COPERTO |       | PIANO TERRA | 0,5750                | 0,478     |
| 25                           | POSTO AUTO COPERTO |       | PIANO TERRA | 0,5532                | 0,460     |
| 26                           | POSTO AUTO COPERTO |       | PIANO TERRA | 0,6073                | 0,505     |
| 27                           | POSTO AUTO COPERTO |       | PIANO TERRA | 0,6073                | 0,505     |
| 28                           | POSTO AUTO COPERTO |       | PIANO TERRA | 0,5475                | 0,455     |
| 29                           | POSTO AUTO COPERTO |       | PIANO TERRA | 0,5196                | 0,432     |
| 30                           | POSTO AUTO COPERTO |       | PIANO TERRA | 0,5196                | 0,432     |
| 31                           | POSTO AUTO COPERTO |       | PIANO TERRA | 0,5196                | 0,432     |
| 32                           | POSTO AUTO COPERTO |       | PIANO TERRA | 0,5196                | 0,432     |
| 33                           | POSTO AUTO COPERTO |       | PIANO TERRA | 0,5196                | 0,432     |
| 34                           | POSTO AUTO COPERTO |       | PIANO TERRA | 0,5196                | 0,432     |
| 35                           | POSTO AUTO COPERTO |       | PIANO TERRA | 0,5755                | 0,478     |
| 36                           | POSTO AUTO COPERTO |       | PIANO TERRA | 0,5796                | 0,482     |
| 37                           | POSTO AUTO COPERTO |       | PIANO TERRA | 0,5755                | 0,478     |
| 38                           | POSTO AUTO COPERTO |       | PIANO TERRA | 0,5830                | 0,484     |
| 39                           | POSTO AUTO COPERTO |       | PIANO TERRA | 0,5755                | 0,478     |
| 40                           | POSTO AUTO COPERTO |       | PIANO TERRA | 0,5816                | 0,483     |
| 41                           | POSTO AUTO COPERTO |       | PIANO TERRA | 0,5100                | 0,424     |
| 42                           | POSTO AUTO COPERTO |       | PIANO TERRA | 0,5934                | 0,493     |
| 43                           | POSTO AUTO COPERTO |       | PIANO TERRA | 0,5279                | 0,439     |
| 44                           | POSTO AUTO COPERTO |       | PIANO TERRA | 0,5958                | 0,495     |
| 45                           | POSTO AUTO COPERTO |       | PIANO TERRA | 0,5276                | 0,439     |
| 46                           | POSTO AUTO COPERTO |       | PIANO TERRA | 0,5958                | 0,496     |
| 47                           | POSTO AUTO COPERTO |       | PIANO TERRA | 0,5311                | 0,442     |
| TOTALE MILLESIMI TABELLA "A" |                    |       |             |                       | 1.000,000 |

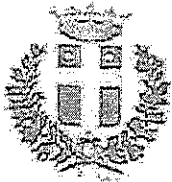

# COMUNE DI TREVISO

via Municipio, 16 - 31100 TREVISO  
centralino 0422 6581 telefax 0422 658201  
e-mail: postacertificata@cert.comune.treviso.it

Prot. n. 80713

Treviso, 29/10/2008

Rif. prot. 72095 gen.le int.3148 del 9/10/2008

Alla Società

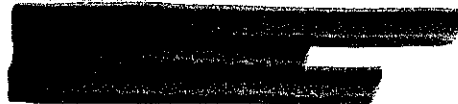

RACCOMANDATA A. R.

e p.c.

Al Settore Sportello Unico  
Servizio Attività Edilizia  
(All'attenzione del funzionario preposto  
all'istruttoria delle pratiche edilizie della Zona  
B - Arch. Laura Smith -)

uff. agibilità geom. Marini Stefano

SEDE

**OGGETTO: Esercizio diritto di prelazione sull'edificio residenziale composto da 23 alloggi costruito sull'area del macrolotto P.E.E.P. 8.3 S.ANGELO - 2° ppa.**

In relazione alla richiesta di cui all'oggetto, pervenuta dal servizio attività edilizia il 09.10.2008 presentata da codesta Impresa di Costruzioni, si rende noto che la Giunta comunale, sulla scorta dell'apposita comunicazione a riguardo predisposta per la Giunta stessa da parte degli Uffici del Settore Pianificazione Territoriale ed Urbanistica, nella seduta del 22.10.2008 722/08/CGC ha assunto la decisione di rinunciare ad esercitare il diritto di prelazione (previsto dall'art. 4 della L.R. 42/1999), sull'edificio residenziale composto da 23 alloggi, costruito da codesta Società sull'area del macrolotto in oggetto.

Con riferimento all'atto di cessione/concessione dell'area sottoscritto da codesta impresa con atto Rep.n. 91.912 - Raccolta n. 32.911 - Notaio Enrico Fumo in data 18.11.2004 sull'edificio residenziale realizzato sull'area inclusa nel macrolotto p.e.e.p. 8.3 SAN ANGELO - 2° ppa. L'edificio in argomento insiste su un'area catastalmente censita al Foglio 37 - Mapp. 1115 - 1121, assegnata in diritto di proprietà con d.c.c. n° 65923/78 del 22.09.2003, nel ribadire quanto richiamato negli articoli "8 - PREZZO DI CESSIONE DEGLI ALLOGGI", "13 - ELENCO DEGLI ACQUIRENTI /LOCATARI", "16 - GARANZIE" e "19 - ABITABILITA'", ricordiamo che secondo quanto stabilito dal vigente RA. P.E.E.P. "i certificati di abitabilità degli edifici...potranno essere rilasciati solo a seguito del collaudo.." e che "Il rilascio del certificato di agibilità è subordinato all'approvazione del certificato di collaudo delle opere di urbanizzazione funzionali all'area di intervento ed è rilasciato ai del D.P.R. 06.06.2001, n. 380".

Ricordiamo, inoltre che ai sensi dell'Articolo 33 del vigente Regolamento di Attuazione del P.e.e.p., la violazione o l'inadempimento degli obblighi convenzionalmente assunti comporta l'applicazione, oltre alle sanzioni penali ed amministrative previste in altre leggi o regolamenti, delle seguenti sanzioni:

- la decadenza dalla cessione/concessione nelle ipotesi di cui all'articolo 34;
- l'applicazione di una sanzione pecuniaria nei limiti e nelle ipotesi di cui all'articolo 35.

Distinti saluti.

Il Funzionario Direttivo P.O.

Arch. Luca Tortora

## SETTORE PIANIFICAZIONE TERRITORIALE E URBANISTICA

Responsabile del procedimento: Arch. Luca Tortora

Responsabile dell'istruttoria: Arch. Luca Tortora

Per informazioni e comunicazioni rivolgersi al n. 0422 658396, telefax n. 0422 658476.

e-mail: postacertificata@cert.comune.treviso.it

Orario di apertura al pubblico

lunedì e venerdì 9,00 - 12,00 mercoledì 15,00 - 17,00