



**ELABORATO PLANIMETRICO**  
 Compilato da:  
 Zecchin Alessandro  
 Iscritto all'albo:  
 Periti Edili  
 Prov. Venezia N. 1879

**Agenzia del Territorio  
 CATASTO FABBRICATI  
 Ufficio Provinciale di  
 Venezia**

Comune di Caorle  
 Sezione: Foglio: 16 Particella: 958

Protocollo n. VE0216342 del 22/10/2008  
 Tipo Mappale n. 214638 del 21/10/2008

Dimostrazione grafica dei subalterni Scala 1 : 400

**PIANTA PIANO TERRA**

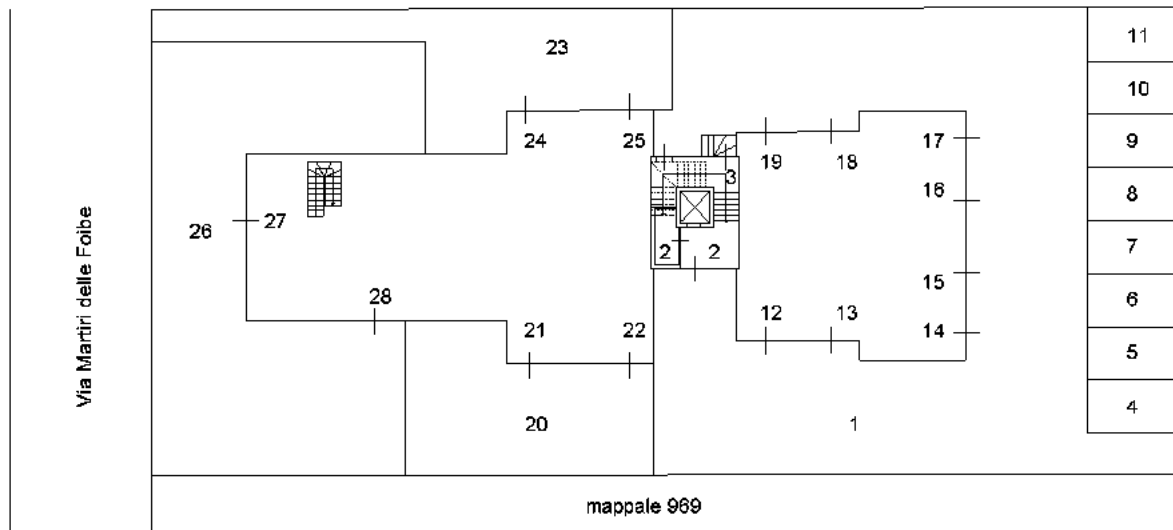

**PIANTA PIANO PRIMO**

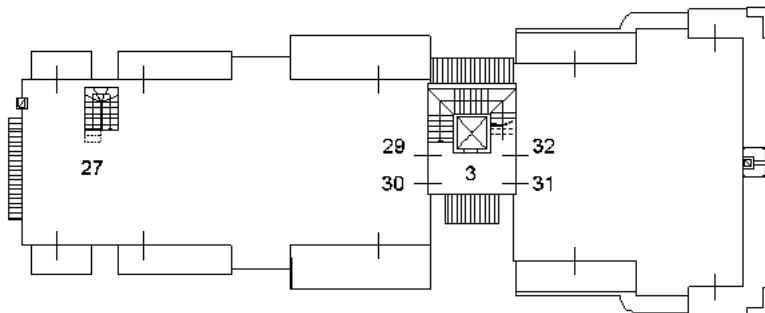

**PIANTA PIANO SECONDO**

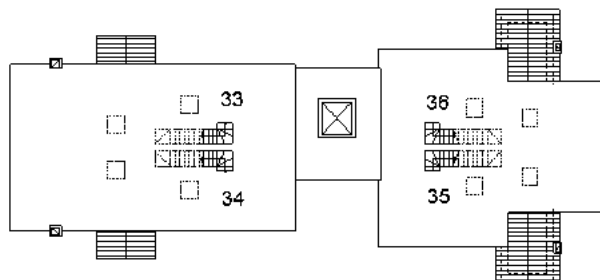
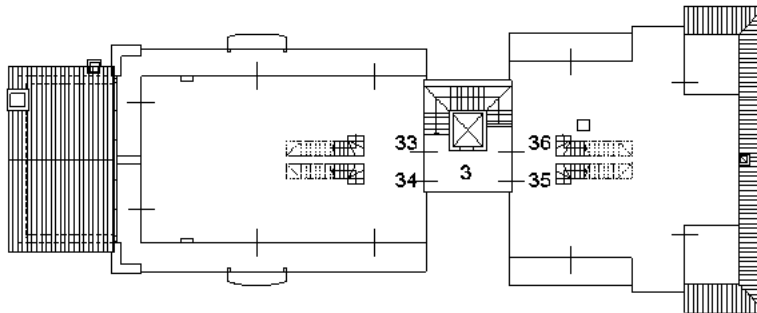

Catasto dei Fabbricati - Situazione al 04/07/2016 - Comune di CAORLE (B642) - < Foglio: 16 - Particella: 958 - Elaborato planimetrico >

Ultima planimetria in atti

**Agenzia del Territorio  
CATASTO FABBRICATI  
Ufficio Provinciale di  
Venezia**

Dichiarazione protocollo n. VE0191193 del 25/09/2008

Planimetria di u.i.u. in Comune di Caorle

Via Martiri Delle Foibe

civ.

Identificativi Catastali:

Sezione:

Foglio: 16

Particella: 958

Subalterno: 31

Compilata da:

Zecchin Alessandro

Iscritto all'albo:

Periti Edili

Prov. Venezia

N. 1879

Scheda n. 1

Scala 1:200

Catasto dei Fabbricati - Situazione al 12/05/2016 - Comune di CAORLE (B642) - < Foglio: 16 - Particella: 958 - Subalterno: 31 >  
VIA MARTIRI DELLE FOIBE piano: 1;

10 metri

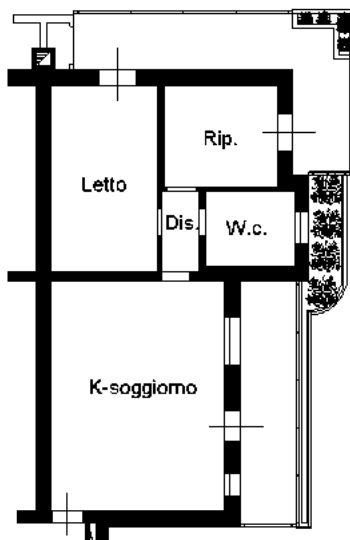

**PIANTA PIANO PRIMO H. m.2,70**



Ultima planimetria in atti

**Agenzia del Territorio  
CATASTO FABBRICATI  
Ufficio Provinciale di  
Venezia**

Dichiarazione protocollo n. VE0191193 del 25/09/2008

Planimetria di u.i.u. in Comune di Caorle

Via Martiri Delle Foibe

civ.

Identificativi Catastali:

Sezione:

Foglio: 16

Particella: 958

Subalterno: 32

Compilata da:

Zecchin Alessandro

Iscritto all'albo:

Periti Edili

Prov. Venezia

N. 1879

Scheda n. 1

Scala 1:200

Catasto dei Fabbricati - Situazione al 12/05/2016 - Comune di CAORLE (B642) - < Foglio: 16 - Particella: 958 - Subalterno: 32 >  
VIA MARTIRI DELLE FOIBE piano: 1;

10 metri

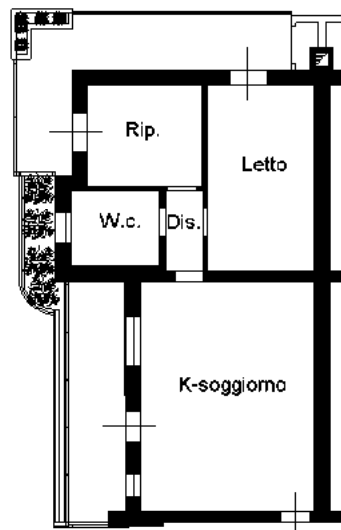

**PIANTA PIANO PRIMO H. m.2,70**



Ultima planimetria in atti

**Agenzia del Territorio  
CATASTO FABBRICATI  
Ufficio Provinciale di  
Venezia**

Dichiarazione protocollo n. VE0191193 del 25/09/2008

Planimetria di u.i.u. in Comune di Caorle

Via Martiri Delle Foibe

civ.

Identificativi Catastali:

Sezione:

Foglio: 16

Particella: 958

Subalterno: 5

Compilata da:

Zecchin Alessandro

Iscritto all'albo:

Periti Edili

Prov. Venezia

N. 1879

Scheda n. 1

Scala 1:200

Catasto dei Fabbricati - Situazione al 12/05/2016 - Comune di CAORLE (B642) - < Foglio: 16 - Particella: 958 - Subalterno: 5 >  
VIA MARTIRI DELLE FOIBE piano: 1;

10 metri

Posto auto

### PIANTA PIANO TERRA



Ultima planimetria in atti

**Agenzia del Territorio  
CATASTO FABBRICATI  
Ufficio Provinciale di  
Venezia**

Dichiarazione protocollo n. VE0191193 del 25/09/2008

Planimetria di u.i.u. in Comune di Caorle

Via Martiri Delle Foibe

civ.

Identificativi Catastali:

Sezione:

Foglio: 16

Particella: 958

Subalterno: 10

Compilata da:

Zecchin Alessandro

Iscritto all'albo:

Periti Edili

Prov. Venezia

N. 1879

Scheda n. 1

Scala 1:200

Posto auto

**PIANTA PIANO TERRA**

Catasto dei Fabbricati - Situazione al 12/05/2016 - Comune di CAORLE (B642) - < Foglio: 16 - Particella: 958 - Subalterno: 10 >  
VIA MARTIRI DELLE FOIBE piano: 1;

10 metri

Ultima planimetria in atti

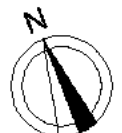

**Agenzia del Territorio  
CATASTO FABBRICATI  
Ufficio Provinciale di  
Venezia**

Dichiarazione protocollo n. VE0191193 del 25/09/2008

Planimetria di u.i.u. in Comune di Caorle

Via Martiri Delle Foibe

civ.

Identificativi Catastali:

Sezione:

Foglio: 16

Particella: 958

Subalterno: 18

Compilata da:

Zecchin Alessandro

Iscritto all'albo:

Periti Edili

Prov. Venezia

N. 1879

Scheda n. 1

Scala 1:200

Catasto dei Fabbricati - Situazione al 12/05/2016 - Comune di CAORLE (B642) - < Foglio: 16 - Particella: 958 - Subalterno: 18 >  
VIA MARTIRI DELLE FOIBE piano: 1;

10 metri

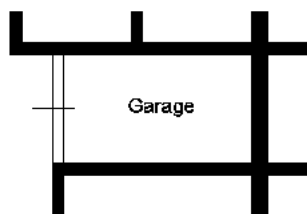

**PIANTA PIANO TERRA H. m.2,70**



Ultima planimetria in atti

ESTRATTO DEL PRG

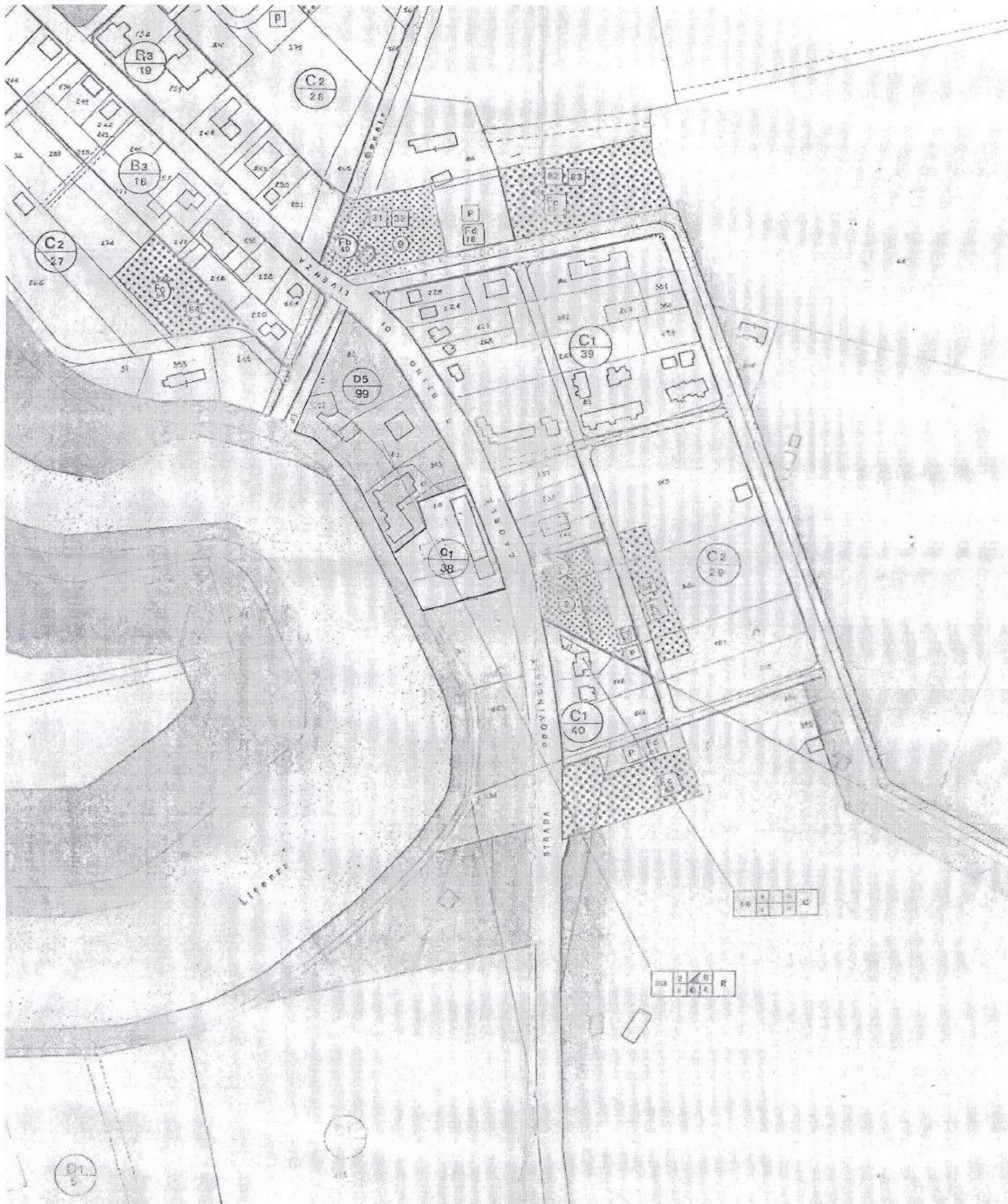



ESTRATTO DEL PAT

