

E=30400

1 Particella: 234

**Agenzia del Territorio
CATASTO FABBRICATI
Ufficio Provinciale di
Venezia**

Dichiarazione protocollo n. 135240 del 01/07/2002
Planimetria di u.i.u. in Comune di San Michele Al Tagliament
Via Atlante civ. 38

Identificativi Catastali:
Sezione:
Foglio: 49D
Particella: 234
Subalterno: 24

Compilata da:
Miorin Antonio Francesco
Iscritto all'albo:
Geometri
Prov. Venezia N. 1801

Scheda n. 1 Scala 1:200

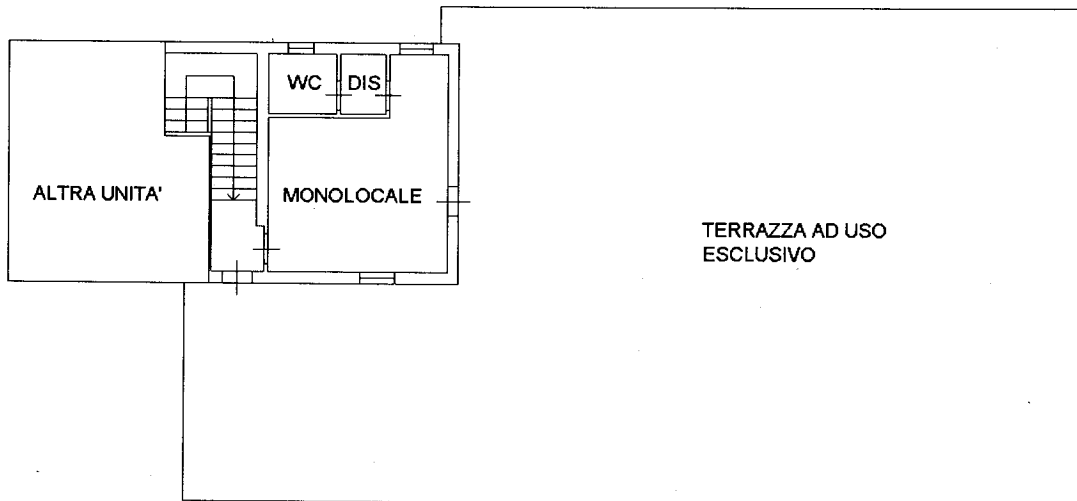

**PIANO QUARTO
H= 2.40 m**



N

Catasto dei Fabbricati - Situazione al 09/03/2016 - Comune di S. MICHELE TAGLIAMENTO (040) - Foglio: 49 Particella: 234 - Subalterno: 24 - Sub: 4
VIA ATLANTE n. 38 piano: 4;

Ultima Planimetria in atti