



N=2800

E=800

1 Particella: 116

Comune: SACILE
Foglio: 30
Richiedente: IANNUCELLI

Scala originale: 1:2000
Dimensione cornice: 534.000 x 378.000 metri

24-Apr-2015 11:23
Prot. n. PN0040023/2015

MODULARIO
a. G. D. 497



MINISTERO DELLE FINANZE
DIPARTIMENTO DEL TERRITORIO
CATASTO EDILIZIO URBANO (RDL 13-4-1939, n. 652)

MOD. **BN** (CEI)

LIRE
200

Planimetria di u.i.u. in Comune di Sacile via Padernelli civ. 22

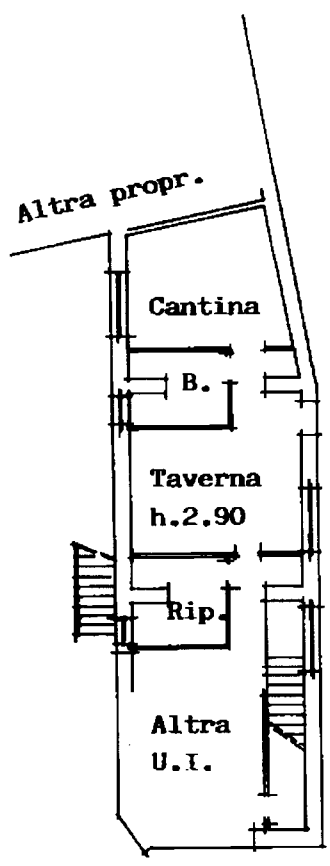

Piano Terra

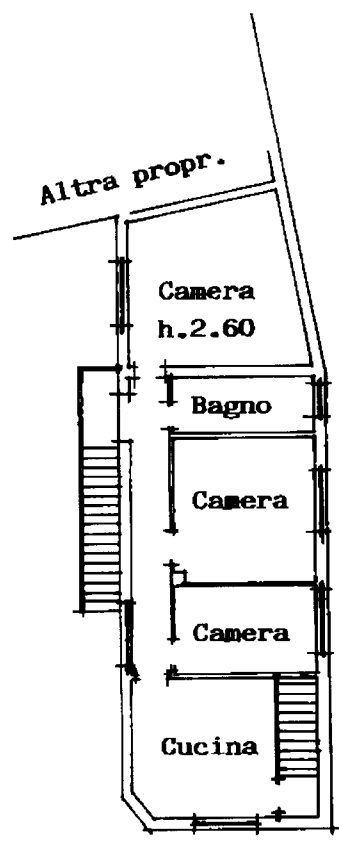

Piano Primo

Piano Terra

Piano Primo

ORIENTAMENTO

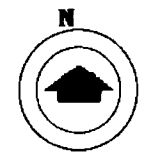

SCALA DI 1:200

Dichiarazione di N.C.
Ultima planimetria

Compilata dal **Baccichet geom. Mauro**
(Titolo, cognome e nome)

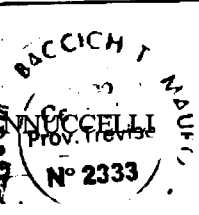

RISERVATO ALL'UFFICIO

Catasto dei Fabbricati - Situazione al 24/04/2015 - Comune di SACILE(H657) - < Foglio: 30 Particella: 116 > - Sub: 1
VIA - CICALANZI PADERNELLI n. 22 piano. I. I.

Data presentazione: 09/04/1998 - Data: 24/04/2015 - n. PN0040014 - Richiedente IANNUCELLI
Tot. schede: 13 - Formato di acq.: A4(210x297) - Fatt. di scala: 1/200 n. 2333
n. 116 sub 1 della provincia di Treviso

MODULARIO
a r.l. n. 497



MINISTERO DELLE FINANZE
DIPARTIMENTO DEL TERRITORIO
CATASTO EDILIZIO URBANO (RDL 13-4-1939, n. 652)

MOD. BN (CEL)

LIRE
200

Planimetria di u.i.u. in Comune di Sacile via Padernelli civ. 22

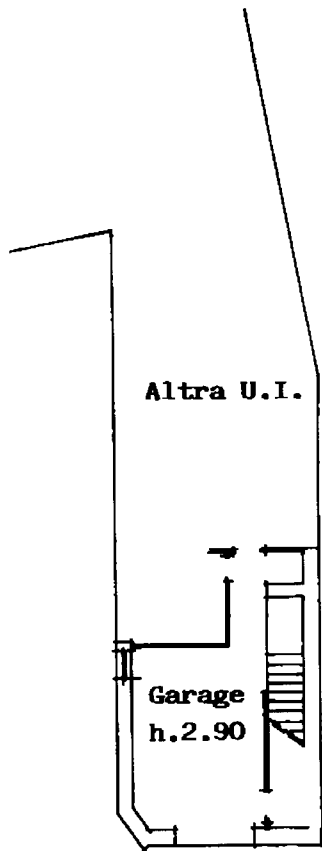

Piano Terra

ORIENTAMENTO



SCALA DI 1: 200

Catasto dei Fabbricati - Situazione al 24/04/2015 - Comune di SACILE(H657) - < Foglio: 30 Particella: 116 > - Sub: 2
VIA GIOVANNI FREDERELLI n. 22 piano I,

Dichiarazione di N.C.
Ultima Planimetria autorizzata
Data presentazione: 09/04/1998 - Data: 24/04/2015 - n. PN0040016 - Richiedente IANNUCCELLI
Tot. schede: 30. Formato di acq.: A4 (210x297). Fatt. di sc. Treviso n. 2333
n. 116 sub. 2

Compilata dal Geom. Baccichet Mauro
(Titolo, cognome e nome)
i Geometri Richiedente IANNUCCELLI
Prov. Treviso n. 2333
N° 2333 /

RISERVATO ALL'UFFICIO