

**Agenzia del Territorio
CATASTO FABBRICATI
Ufficio Provinciale di
Pordenone**

Dichiarazione protocollo n. PN0286417 del 15/11/2007

Planimetria di u.i.u. in Comune di San Giorgio Della Richinv

Via Armentarezza

civ. NC

Identificativi Catastali:

Sezione:

Foglio: 14

Particella: 391

Subalterno:

Compilata da:

D'andrea Marino

Iscritto all'albo:

Geometri

Prov. Pordenone

N. 448

Scheda n. 1

Scala 1:200

PIANO TERRA

mapp. 389

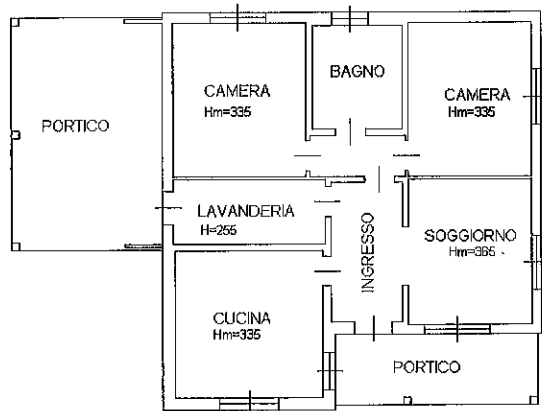

mapp. 394

mapp. 390

mapp. 393

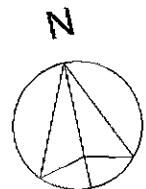

Catasto dei Fabbricati - Situazione al 20/01/2015 - Comune di SAN GIORGIO DELLA RICHINVELDA (H891) - < Foglio: 14 Particella: 391 > - Sub: VIA ARMENTAREZZA n. NC piano: T;

Ultima Planimetria in atti