

**Agenzia del Territorio  
CATASTO FABBRICATI  
Ufficio Provinciale di  
Pordenone**

Dichiarazione protocollo n. 88574 del 12/05/2003

Planimetria di u.i.u. in Comune di San Quirino

Via Buie D'istria

civ. 7

Identificativi Catastali:

Sezione:

Foglio: 64

Particella: 136

Subalterno: 1

Compilata da:  
Pizzioli Franco

Iscritto all'albo:  
Geometri

Prov. Pordenone

N. 435

Scheda n. 1

Scala 1:200

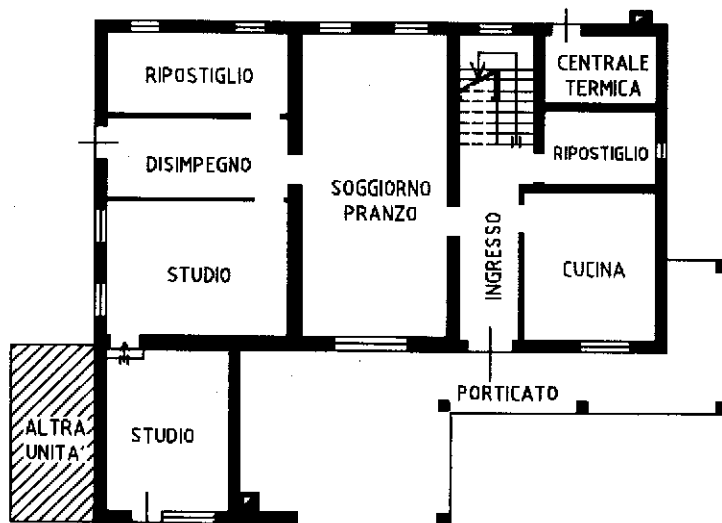

**PIANO TERRA**

h. 2.65

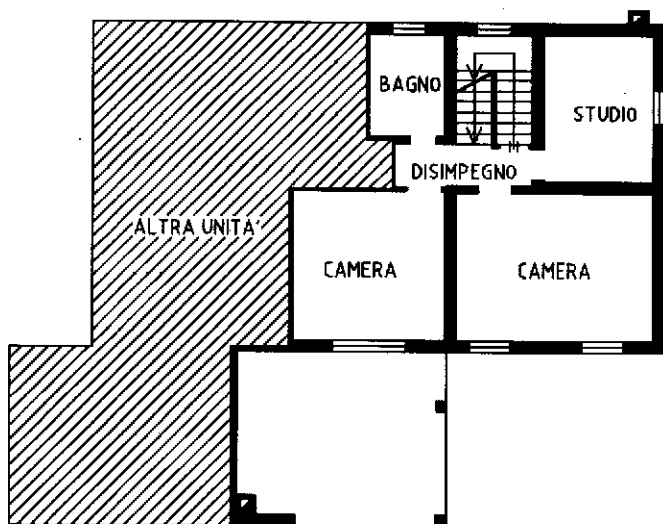

**PIANO PRIMO**

h. 2.60

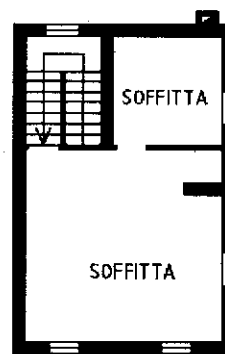

**PIANO SECONDO**

h.m 2.30

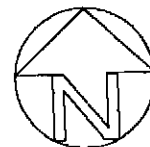

Catasto dei Fabbricati - Situazione al 09/03/2016 - Comune di SAN QUIRINO (136) - < Foglio: 64 Particella: 136 - < Subalterno 1 -  
VIA BUIE D' ISTRIA n. 7 piano: T-1-2.

Ultima Planimetria in atti

Dichiarazione protocollo n. 88574 del 12/05/2003

Planimetria di u.i.u. in Comune di San Quirino

Via Buie D'istria

civ. 7

**Agenzia del Territorio  
CATASTO FABBRICATI  
Ufficio Provinciale di  
Pordenone**

Identificativi Catastali:

Sezione:  
Foglio: 64  
Particella: 136  
Subalterno: 2

Compilata da:  
Pizzioli Franco

Iscritto all'albo:  
Geometri

Prov. Pordenone

N. 435

Scheda n. 1      Scala 1:200

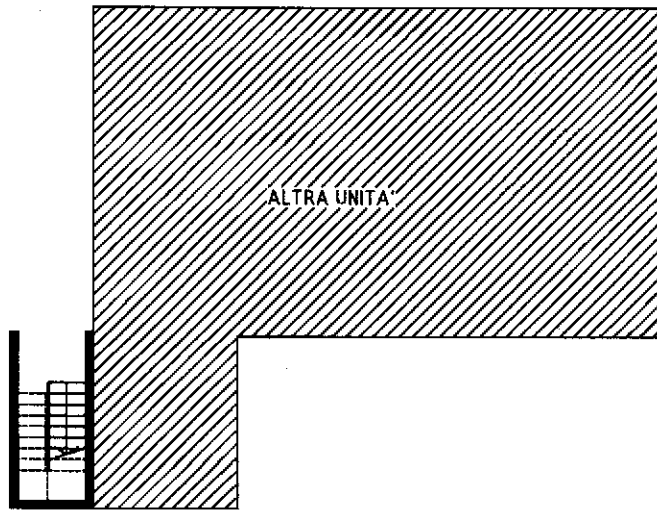

PIANO TERRA  
h. 2.65

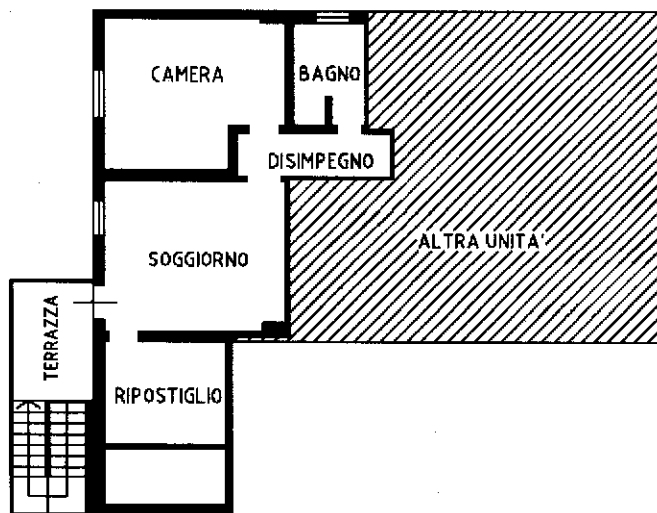

PIANO PRIMO  
h. 2.60



Catasto dei Fabbricati - Situazione al 09/03/2016 - Comune di SAN QUIRINO(II136) - < Foglio: 64 Particella: 136 - Subalterno 2 >  
VIA BUIE D' ISTRIA n. 7 piano: T-1;

Ultima Planimetria in atti

**Elenco immobili**  
Situazione degli atti informatizzati al 09/03/2016

**Dati della richiesta** Comune di SAN QUIRINO ( Codice: I136)  
Provincia di PORDENONE  
**Catasto Fabbricati** Foglio: 64 Particella: 136

**ELENCO IMMOBILI SELEZIONATI**

N.	Sez.Urb	Foglio	Particella	Sub	ZC	Categoria	Classe	Consistenza	Pta	Rendita (Euro - Lire)	Indirizzo
1		64	136	1	B	A/3	2	9,5 vani		Euro 490,63 -	VIA BUJIE D' ISTRIA n. 7 piano: T-1-2;
2		64	136	3					A	-	VIA BUJIE D' ISTRIA n. 7 piano: T;
3		64	136	2	B	A/3	2	3 vani		Euro 154,94 -	VIA BUJIE D' ISTRIA n. 7 piano: T-1;
4		64	136						C	-	

Unità immobiliari n. 4

Ricevuta n. 5980

Tributi erariali: Euro 1,00

Visura ordinaria

Richiedente: **BOREAN**

\* Codice Fiscale Validato in Anagrafe Tributaria

**Elenco immobili**  
Situazione degli atti informatizzati al 09/03/2016

**Dati della richiesta** Comune di **SAN QUIRINO (Codice: I136)**  
**Catasto Fabbricati** Provincia di **PORDENONE**  
 Foglio: **64** Particella: **53**

**ELENCO IMMOBILI SELEZIONATI**

N.	Sez.Urb	Foglio	Particella	Sub	ZC	Categoria	Classe	Consistenza	Pta	Rendita (Euro - Lire)	Indirizzo
1		64	53	1	B	A/3	2	4,5 vani		Euro 232,41 -	VIA BUJIE D' ISTRIA n. 4 piano: T-1-2;
2		64	53	2	B	C/1	4	82 m <sup>2</sup>		Euro 1.126,50 -	VIA BUJIE D' ISTRIA n. 4 piano: T;
3		64	53	6	B	C/2	5	135 m <sup>2</sup>		Euro 216,14 - L. 418.500	VIA BUJIE D' ISTRIA n. 4 piano: T-1;
4		64	53	5					A	-	VIA BUJIE D' ISTRIA piano: T;
5		64	53	4					A	-	VIA BUJIE D' ISTRIA n. 4 piano: T;

Unità immobiliari n. 5

Ricevuta n. 5980

Tributi erariali: Euro 1,00

Visura ordinaria

Richiedente: **BOREAN**

\* Codice Fiscale Validato in Anagrafe Tributaria

MODULARIO  
K. - Rp. rand. - 486



MINISTERO DELLE FINANZE  
DIREZIONE GENERALE DEL CATASTO E DEI SERVIZI TECNICI ERARIALI  
NUOVO CATASTO EDILIZIO URBANO

EP MOD. A (Nuovo Catasto Edilizio Urbano)

Lire  
350

(R. DECRETO-LEGGE 13 APRILE 1976, N. 637)

Planimetria dell'immobile situato nel Comune di SAN QUIRINO Via BVIE D'ISTRIA n. 4

Ditta .....

Allegata alla dichiarazione presentata all'Ufficio Tecnico Erariale di PODENEONE

ELABORATO PLANIMETRICO

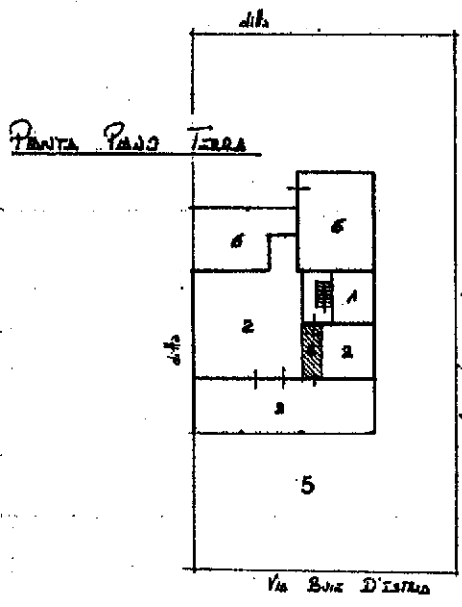

- SUB 1: APPARTAMENTO AL RT. E AP. con accessori diretti al AP.
- SUB 2: AREA STRUTTURATA AL RT.
- SUB 3: AREA AL RT. E AP.
- SUB 4: INGRESSO COMUNE AI SUB 1-2 (non censibile).
- SUB 5: CORTE COMUNE A TUTTI I SUB.

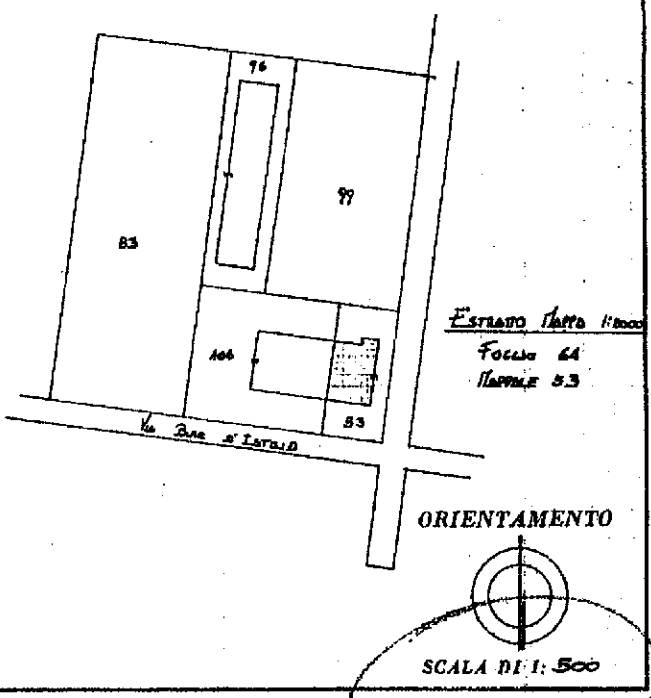
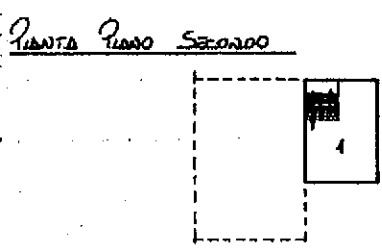
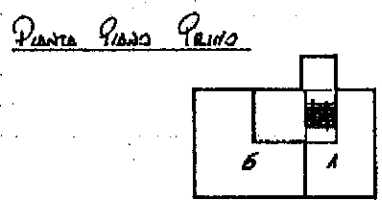

Comune di SAN QUIRINO (LI367) - < foglio: 64 Particella: 13 - Elaborato planimetrico > - SUB:

SPAZIO RISERVATO PER LE ANNOTAZIONI D'UFFICIO

DATA 7 SET. 1994  
 PROT. N° 2729/A

Compilata dal Geometra (senza)

Iscritto all'Albo dei Geometri  
 della Provincia di Podenone  
 DATA 28.06.1994

Firma: .....

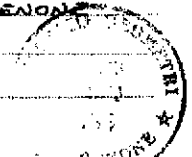

MODULARIO  
F. rg. rend. 487



MINISTERO DELLE FINANZE  
DIREZIONE GENERALE DEL CATASTO E DEI SS.TT.EE.  
**CATASTO EDILIZIO URBANO** (RDL 13-4-1939, n. 852)

MOD. EM (CEU)

LIRE  
250

Planimetria di u.i.u. in Comune di S. QUIRINO via BUIE D'ISTRIA civ. 4

DITTA:

PIANO TERRA  
H. 2.66

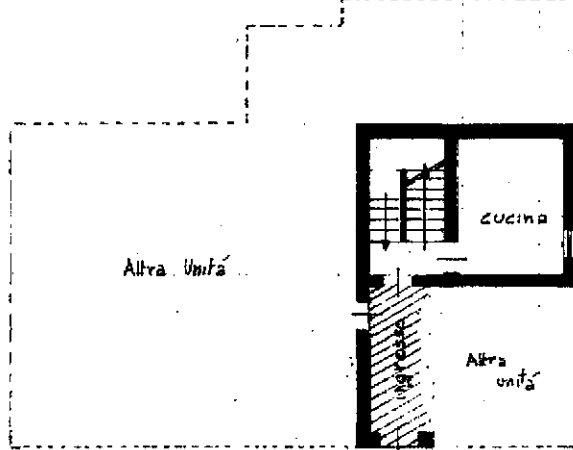

PARTE COMUNE ALLE UNITA'

PIANO PRIMO  
H. 2.62

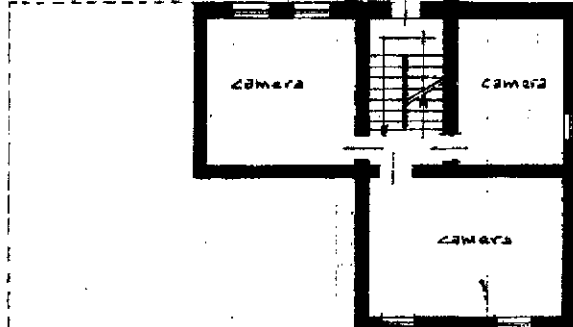

PIANO SECONDO  
Hm. 2.30

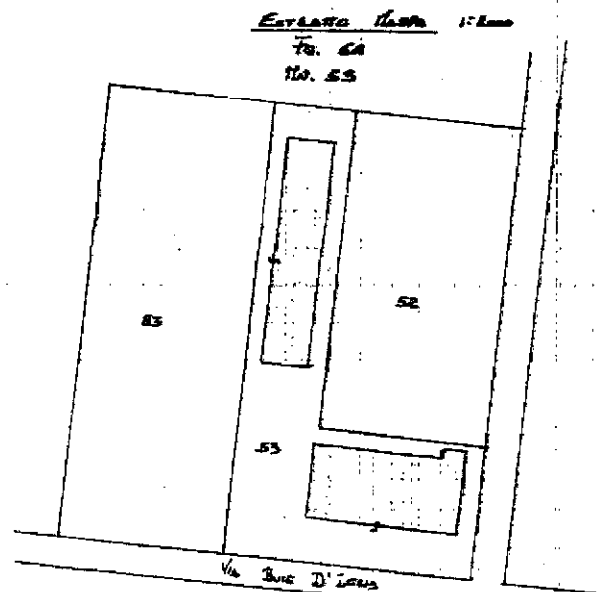
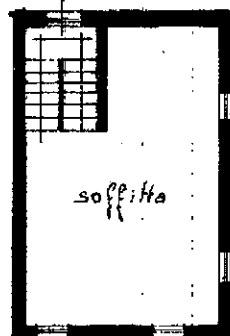

ORIENTAMENTO



SCALA DI 1:200

Dichiarazione di N.C.   
Dichiarazione di destinazione

Compilata dal GERM  
(Titolo professionale o nome)

RISERVATO ALL'UFFICIO

Data presentazione: 14/10/1992 - Data: 09/03/2016 - n. PN0019275 - Richiedente BOREAN RENZA  
Toscana - L. Formato di acq.: A4(207x297) - Fatt. Boresan della provincia di Toscana n. 435  
n. 53 sub. 1



Handwritten signature or initials

MODULARIO  
F. rig. rand. 487



MINISTERO DELLE FINANZE  
DIREZIONE GENERALE DEL CATASTO E DEI SS.TT.EE.  
**CATASTO EDILIZIO URBANO** (RDL 13-4-1939, n. 652)

MOD. 88 (CEI)

LIRE  
250

Planimetria di u.i.u. in Comune di SAN QUIRINO via BUE D'ISTRIA civ. 4

DITTA

PIANO TERRA  
K 260

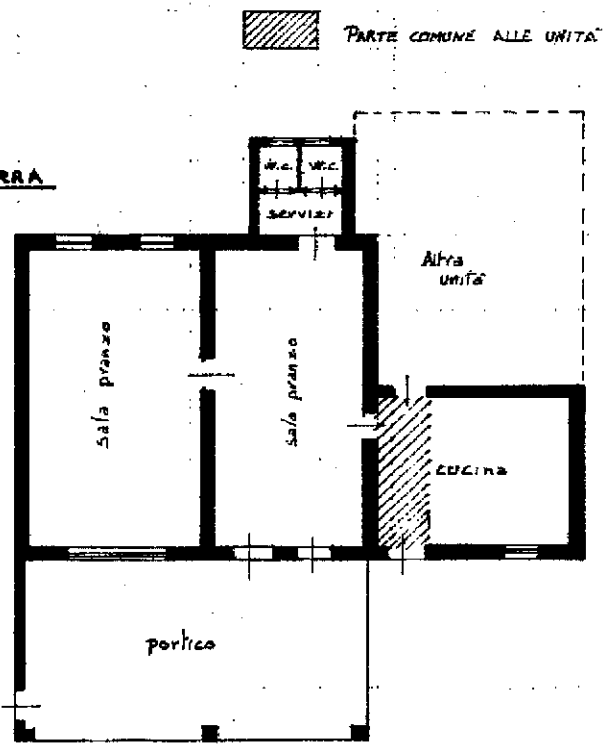

ESTRATTO MAPPA  
Ta. 64  
No. 53

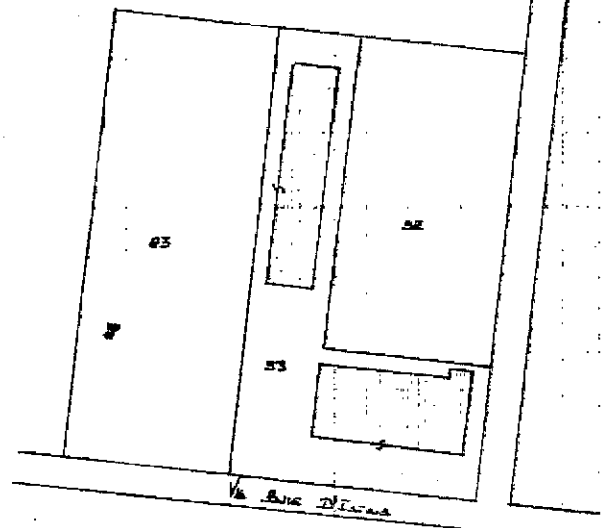

ORIENTAMENTO



SCALA DI 1:200

Consiglio Nazionale delle Professioni al 09/03/2016 - Comune di SAN QUIRINO (136) - Foglio: 64 Particella: 53 - Subalterno 2 >  
VIA BUE D'ISTRIA n. 4 piano: 1;

Dichiarazione di N.C.   
Ultima planimetria   
Data presentazione: 14/10/1992 - Data: 09/03/2016 n. PN0019276 Richiedente BOREAN RENZA  
Tabelle 45 L. Formato di acq.: A4 (207x297) Fatti di scala: 1:1  
n. 53 sub. 2

Compilata dal G.R.M.  
(Titolo, cognome e nome)  
COLLEGIO  
PROV. ...  
n. 435

RISERVATO ALL'UFFICIO  
6090

MODULARIO  
n. reg. rend. 488



MINISTERO DELLE FINANZE  
DIREZIONE GENERALE DEL CATASTO E DEI SERVIZI TECNICI ERARIALI

MOD. B (Nuovo Catasto Edilizio Urbano)

Lire  
350

# NUOVO CATASTO EDILIZIO URBANO

(R. DECRETO-LEGGE 18 APRILE 1980, N. 042)

Planimetria dell'immobile situato nel Comune di SAN QUIRINO Via BUIE D'ISTRIA n°4

Ditta \_\_\_\_\_

Allegata alla dichiarazione presentata all'Ufficio Tecnico Erariale di PORDENONE

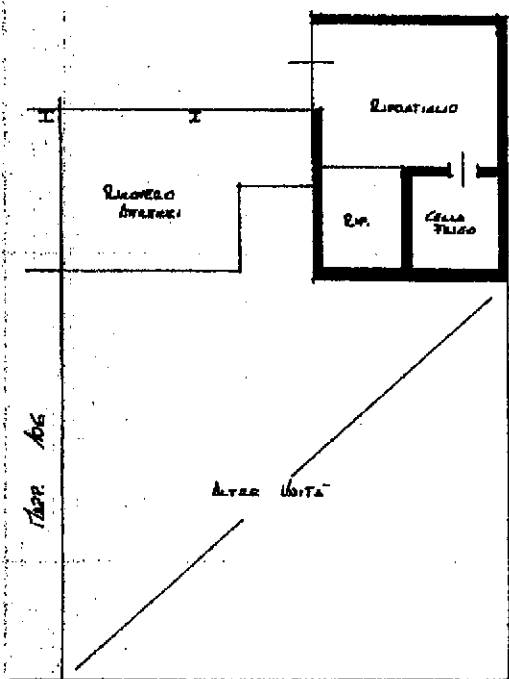

Piano Primo  
1:200

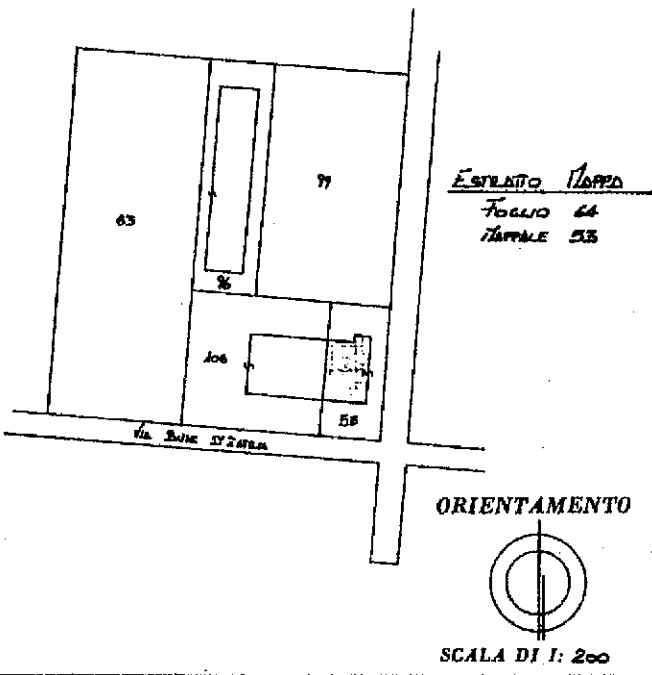
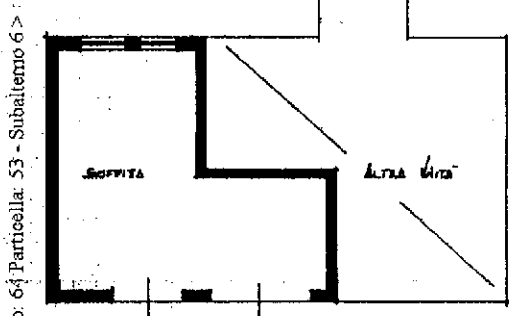

Comune di SAN QUIRINO (1136) Foglio: 64 Particella: 53 - Subaltemo 6 >

SPAZIO RISERVATO PER LE ANNOTAZIONI D'UFFICIO

DATA 7 SET. 1994  
PROT. N° 2729/A

Compilato dal Geometra  
Iscritto all'Albo dei Geometri  
della Provincia di PORDENONE  
DATA 28.08.1994  
Firma: \_\_\_\_\_



MODULARIO  
P. n. 199. 498



MINISTERO DELLE FINANZE  
DIREZIONE GENERALE DEL CATASTO E DEI SERVIZI TECNICI ERARIALI

Mod. B (Nuovo Catasto Edilizio Urbano)

Lire  
350

# NUOVO CATASTO EDILIZIO URBANO

(R. DECRETO-LEGGE 13 APRILE 1939, N. 667)

Planimetria dell'immobile situato nel Comune di SAN QUIRINO Via BULIC D'ISTRIA N. 4

Ditta .....

Allegata alla dichiarazione presentata all'Ufficio Tecnico Erariale di PORDENONE

PUNTA PIANO TERRA  
1:300

C.E.U.

PLANIMETRIA PRODOTTA PRIVA DI  
ABBREVIAZIONI E CORREZIONI

PORDENONE

N. TECNICO

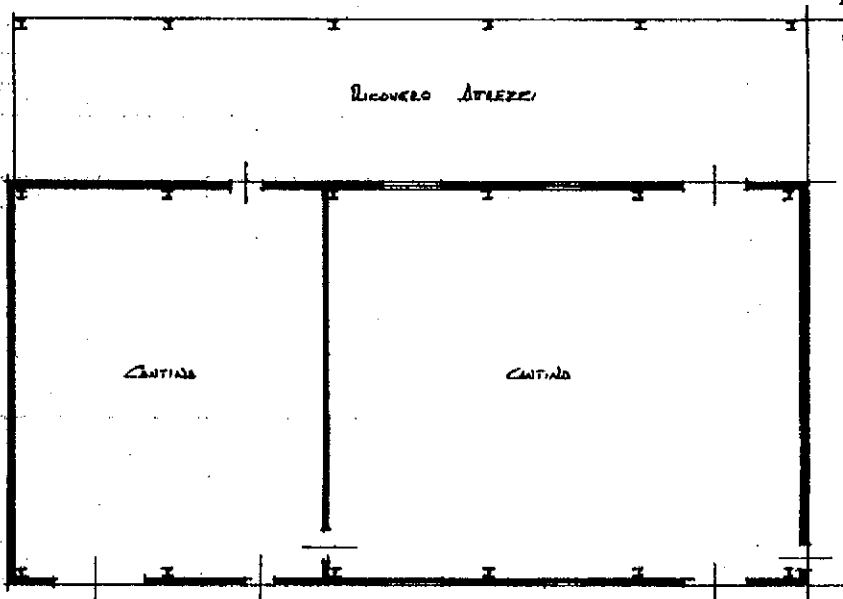

PLANIMETRIA 1:800

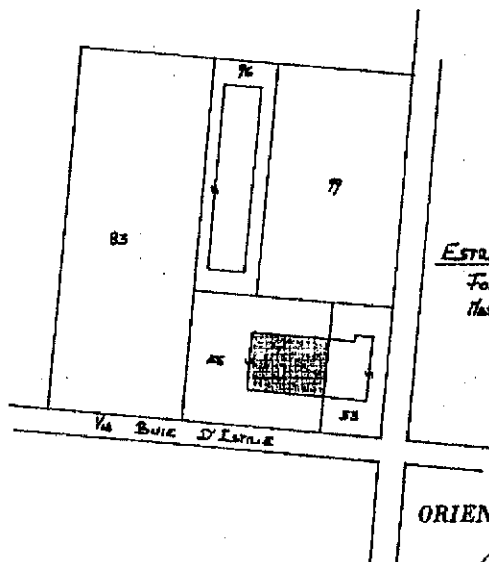
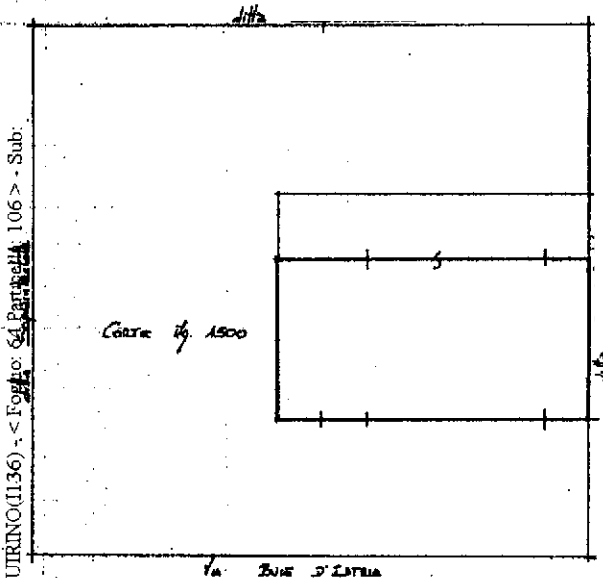

ESTRATTO 1:200

Foglio 66  
Particelle 106

ORIENTAMENTO



SCALA DI 1:200

SPAZIO RISERVATO PER LE ANNOTAZIONI D'UFFICIO

DATA  
PROT. N° 7 SET. 1994  
2729/A

Compilata dal Geometra

Iscritto all'Albo dei Geometri  
della Provincia di PORDENONE

DATA 28.08/1994

Firma: .....



1/A

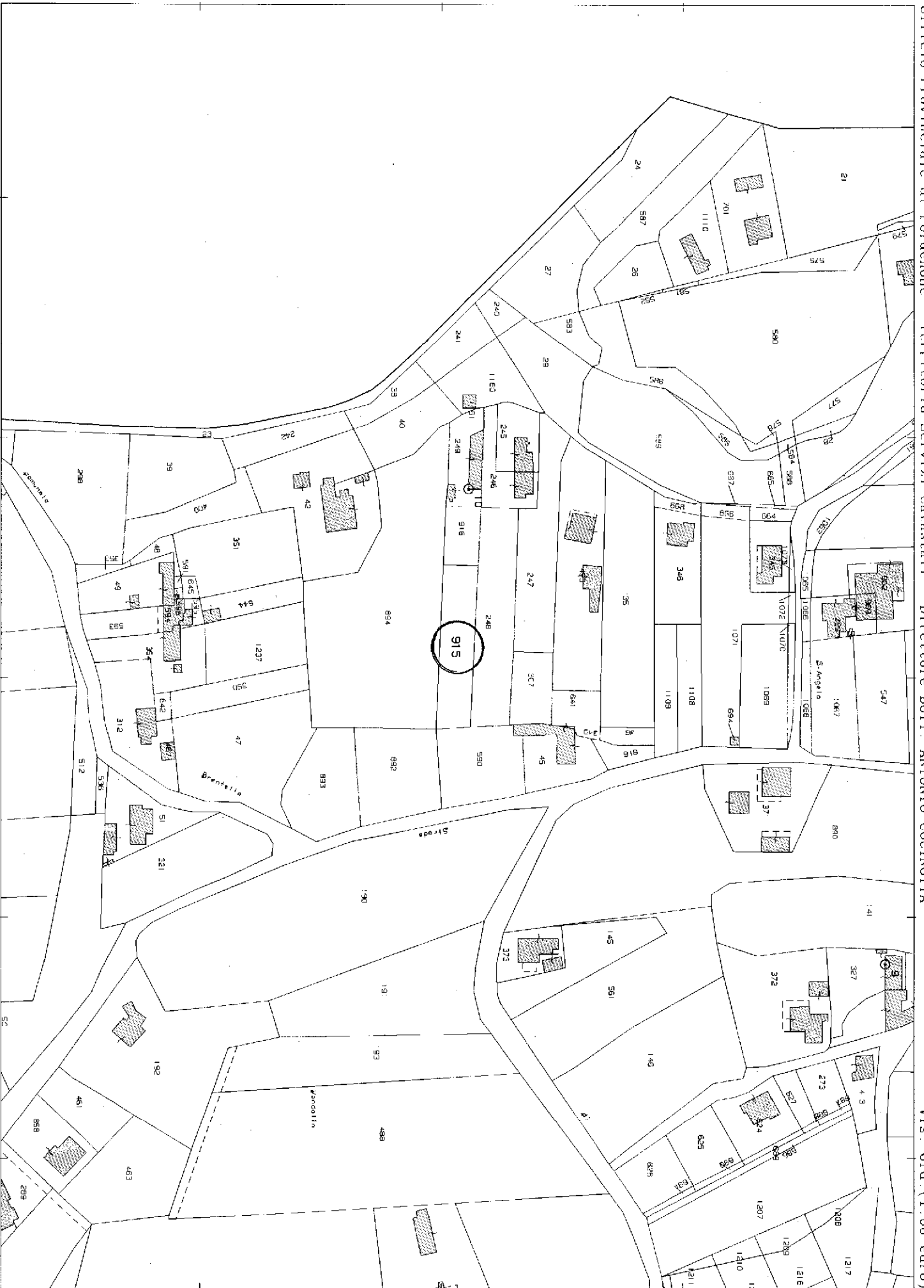

MODULARI  
E. 10. NOV. 1988

MINISTERO DELLE FINANZE

DIREZIONE GENERALE DEL CATASTO E DEI SERVIZI TECNICI ERARIALI

Lire  
350

# NUOVO CATASTO EDILIZIO URBANO

DE. DIRETTORE LEONE 12 APRILE 1988 N. 621

Planimetria dell'immobile situato nel Comune di San Giuliano Via Bivio di Santa Maria n. 4

Ditta

Allegata alla dichiarazione presentata all'Ufficio Tecnico Erariale di POLEDONONE

Planis. Piano Terzo  
1/200

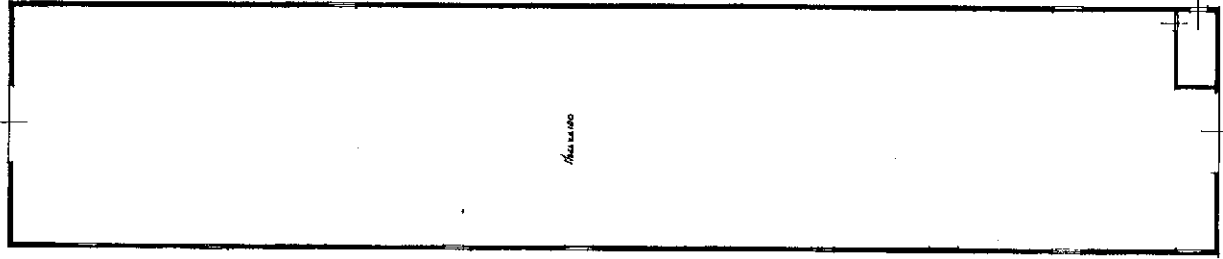

Planimetria 1/200

Area

Area Superabile

Area 4 mq

C.E.U.

PLSINTA A PRODOTTA PRIVA DI  
OPERAZIONI  
PUNTA N. 1

IL TECNICO

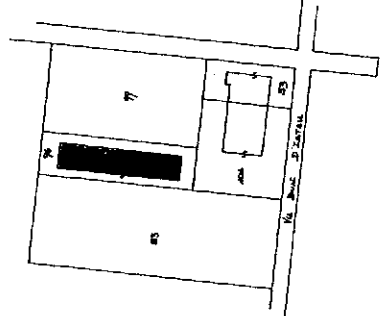

ESTRATTO C.A.P.A.  
Foglio 44  
M. 11/11/88

ORIENTAMENTO



SCALA DI 1:200

SPAZIO RISERVATO PER LE ANNOTAZIONI D'UFFICIO

DATA  
7 SET. 1994

PROT. N°

2728/A

Completata dal Scantini

Iscritto all'Albo dei Scantini  
della Provincia di Arezzo

DATA 28.08.1994

Firma