

ELABORATO PLANIMETRICO	
Compilato da:	Pegorer Enzo
Iscritto all'albo:	Geometri
Prov. Pordenone	N. 864

Agenzia del Territorio  
**CATASTO FABBRICATI**  
 Ufficio Provinciale di  
 Pordenone

Comune di Brugnera		Protocollo n. PN0055550 del 28/04/2004	
Sezione:	Foglio: 4	Particella: 116	Tipo Mappale n. del
Dimostrazione grafica dei subalterni			Scala 1 : 500

PIANO TERRA CON ATTINENZA SCOPERTA

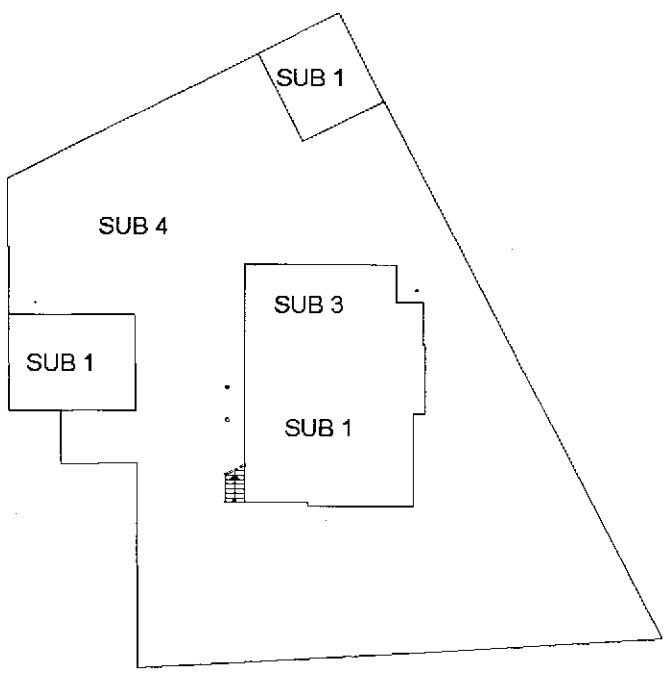

PIANO PRIMO

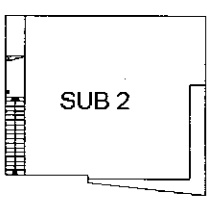

PIANO SECONDO

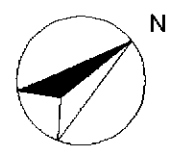
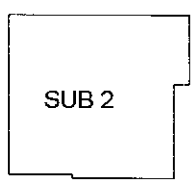

Ultima Planimetria in atti

Catasto dei fabbricati - situazione al 04/05/2016 - Comune di BRUGNERA (B215) - < Foglio: 4 Particella: 116 - Elaborato planimetrico SUB

**Agenzia del Territorio  
CATASTO FABBRICATI  
Ufficio Provinciale di  
Pordenone**

Dichiarazione protocollo n. PN0055550 del 28/04/2004

Planimetria di u.i.u. in Comune di Brugnera

Via Nene

civ. 39

Identificativi Catastali:

Sezione:

Foglio: 4

Particella: 116

Subalterno: 1

Compilata da:  
Pegorer Enzo

Iscritto all'albo:  
Geometri

Prov. Pordenone

N. 864

Scheda n. 1

Scala 1:200

**PIANTA PIANO TERRA**

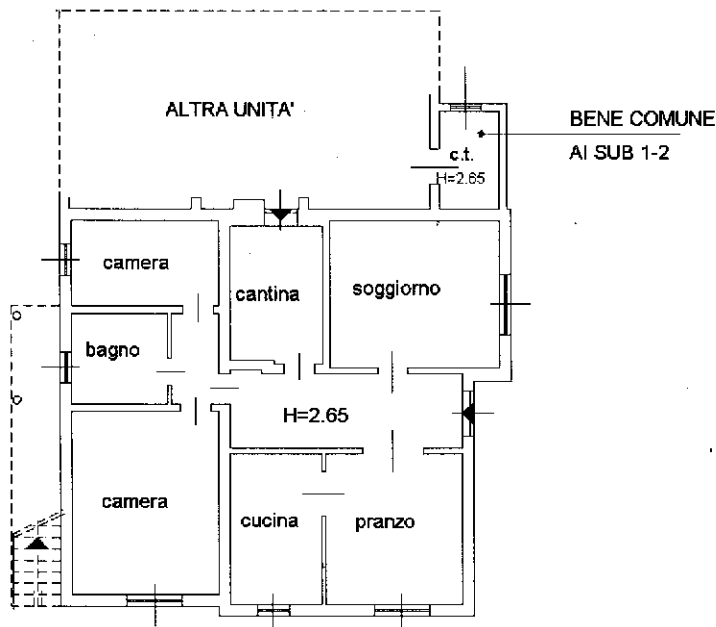
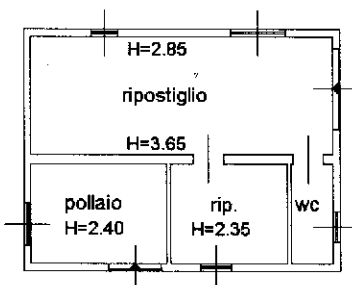
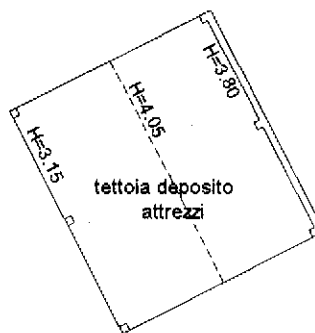

Catasto dei Fabbricati - Situazione al 04/05/2016 - Comune di BRUGNERA(B215) - < Foglio: 4 Particella: 116 > - Sub: 1  
VIA NENE n. 39 piano: 1;

Ultima Planimetria in atti

Dichiarazione protocollo n. PN0055530 del 28/04/2004

Planimetria di u.i.u. in Comune di Brugnera

Via Nene

civ. 39

**Agenzia del Territorio  
CATASTO FABBRICATI  
Ufficio Provinciale di  
Pordenone**

Identificativi Catastali:

Sezione:  
Foglio: 4  
Particella: 116  
Subalterno: 2

Compilata da:  
Pegorer Enzo

Iscritto all'albo:  
Geometri

Prov. Pordenone

N. 864

Scheda n. 1

Scala 1:200

**PIANTA PIANO TERRA**

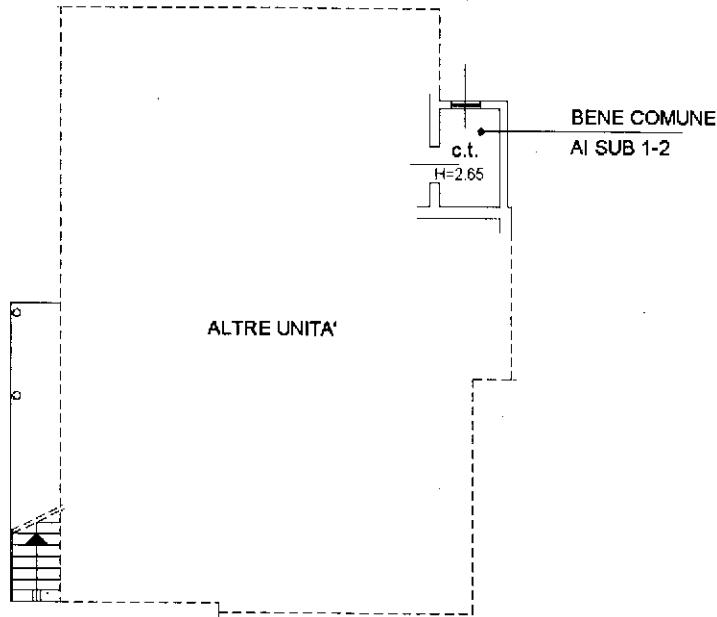

**PIANTA PIANO PRIMO**

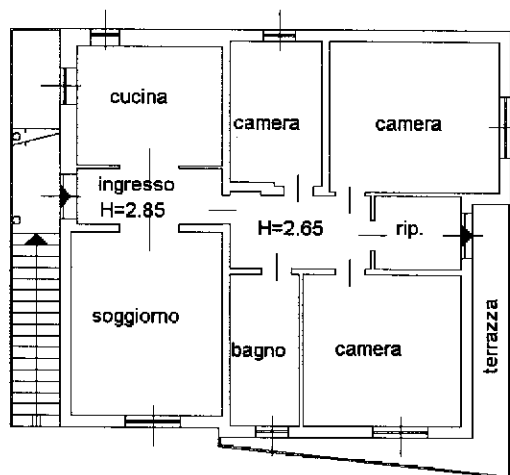

**PIANTA PIANO SECONDO**

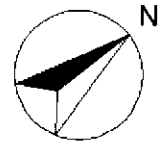
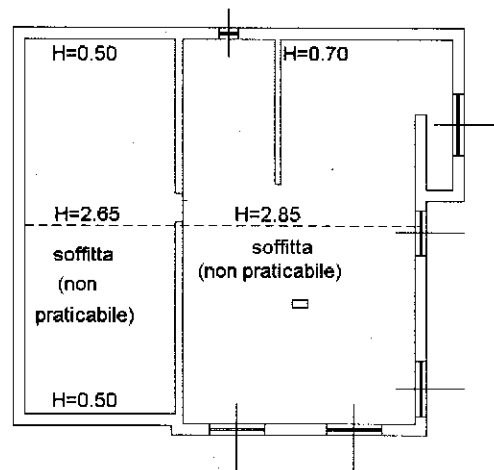

Catasto dei Fabbricati - Situazione al 04/05/2016 - Comune di BRUGNERA(B215) - < Foglio: 4 Particella: 116 > - Sub: 2  
VIA NENE n. 39 piano: T-1-2,

Ultima Planimetria in atti

MODULARIO  
F. rig. rend. 487



MINISTERO DELLE FINANZE  
DIREZIONE GENERALE DEL CATASTO E DEI SS.TT.EE.  
**CATASTO EDILIZIO URBANO** (RDL 13-4-1939, n. 652)



MOD. BN (CEU)

LIRE  
250

Planimetria di u.i.u. in Comune di BRUGNERA via NENE civ. 39

PIANTA PIANO TERRA

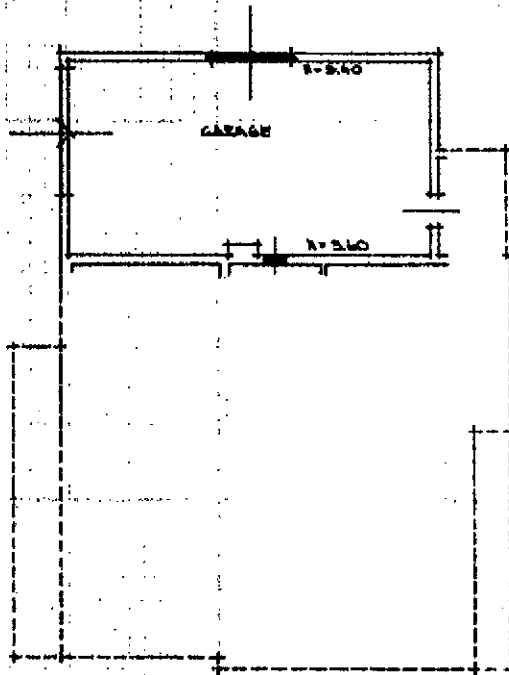

*Handwritten notes:*  
1/6 u. 1  
1/6 u. 13  
[Signature]

ESTRATTO MAPPA A 1:2000  
FOGLIO 4  
MAPP. 446

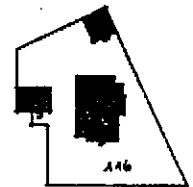

ORIENTAMENTO



SCALA DI 1:200

Comune di BRUGNERA (B215) - Foglio 4 Particella 116 - Sub. 3

Ultima Planimetria in atti  
Dichiarazione di N.C.   
Denuncia di variazione   
Data presentazione: 06/02/1992 - Data: 04/05/2016 - n. PN0039657 - Richiedente BORELLI RENZA  
F. ....

Completata dal **GEOM. BORELLI RENZA**  
(Titolo, cognome e nome)  
della provincia di **PORDENONE**



RISERVATO ALL'UFFICIO

658

N=3500

Direzione Provinciale di Pordenone - Ufficio Provinciale - Territorio - Direttore DOTT. ANTONIO CICCINOTTA

Vis. ord. (1.00 euro)

E=900

1 Particella: 116

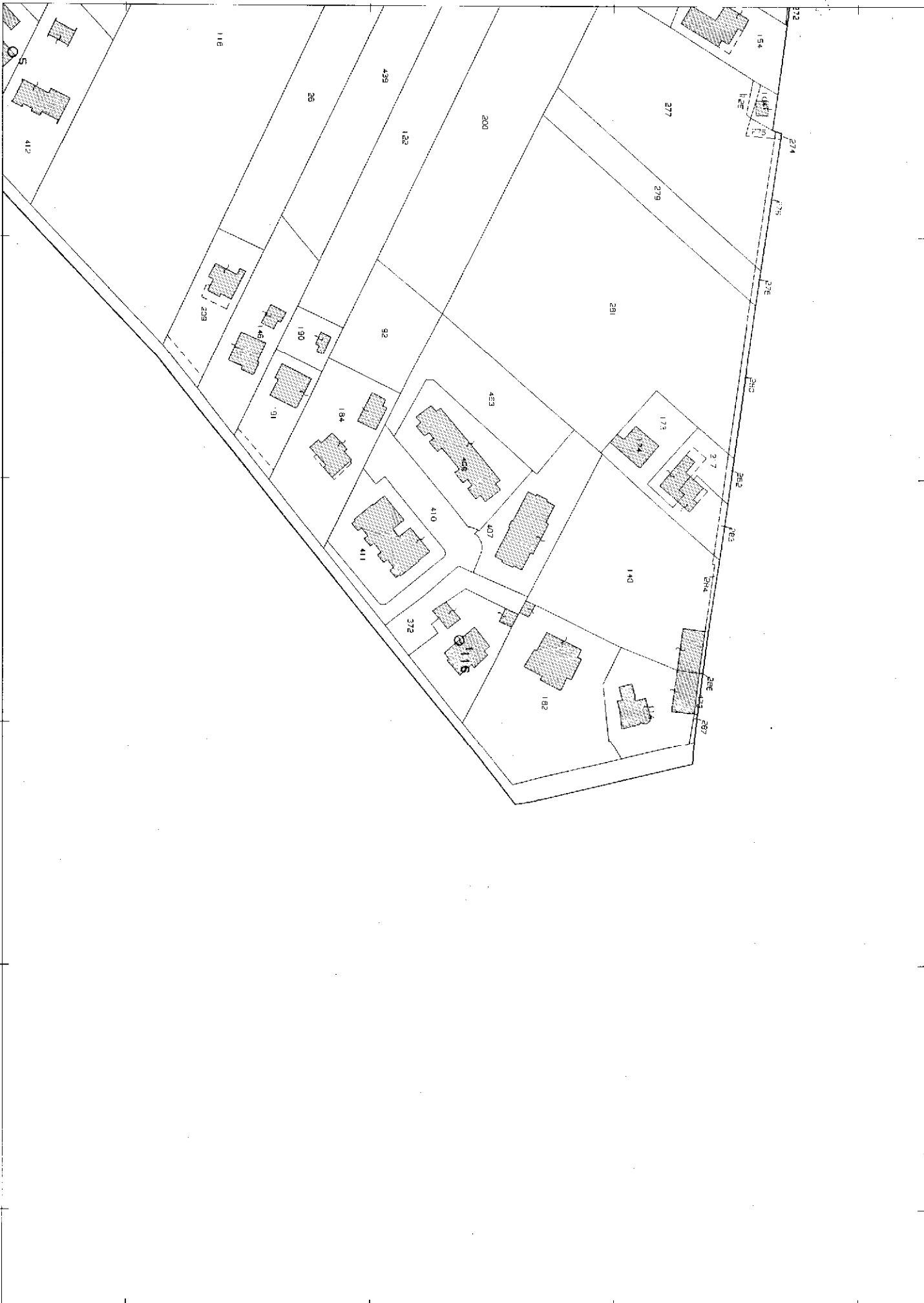

Comune: BRUGNERA  
Foglio: 4  
Richiedente: BOREAN

Scala originale: 1:2000  
Dimensione cornice: 534.000 x 378.000 metri

4-Mag-2016 9:6:44  
Prot. n. PN0039650/2016