

N=8500



E=3900

1 Particella: 139

MODULARIO
F. rig. rend. 498



MINISTERO DELLE FINANZE
DIREZIONE GENERALE DEL CATASTO E DEI SS.TT.EE.
CATASTO EDILIZIO URBANO (RDL 13-4-1939, n. 652)

S.P.

MOD. AN (CEU)

LIRE
400

Planimetria di u.i.u. in Comune di AZZANO DECIMO via MARCONI civ. 62

TM. 4089/93
11 4099/93

ESTRATTO DI MAPPA A: 1:1000

FOLIO 32/BL n. 899 139

PIANO TERRA

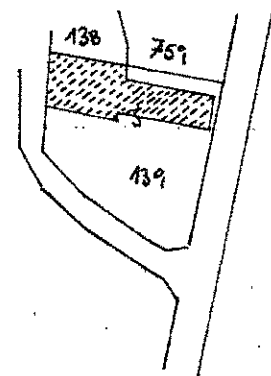
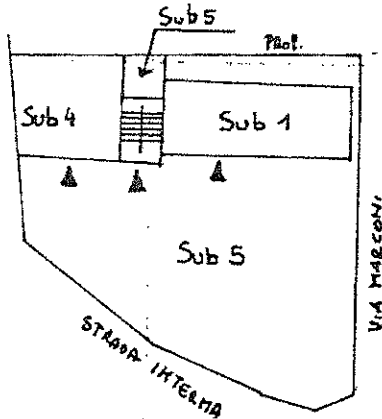

PRIMO PIANO

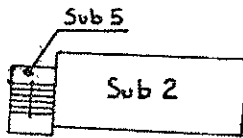

SECONDO PIANO

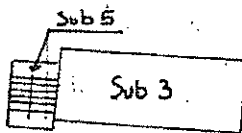

LEGENDA

- | | |
|-------|---|
| SUB 1 | ABITAZIONE P.T. |
| SUB 2 | ABITAZIONE 1°P |
| SUB 3 | ABITAZIONE 2°P |
| SUB 4 | BENI COMUNI CENSIBILI |
| SUB 5 | BENI COMUNI NON CENSIBILI
C.T. - VANO SCALE - CORTE COMUNI
DI SUB 1-2-3-4 |

ORIENTAMENTO

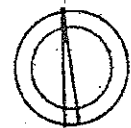

SCALA DI 1: 500

Catasto dei Fabbricati - Situazione al 06/02/2015 - Comune di AZZANO DECIMO (A530) - < Foglio: 32 - Particella: 139 - Elaborato planimetrico >

Dichiarazione di N.C.
UR

Compilata dal
(Titolo, cognome e nome)
GERM. LUCIANO PIVA

RISERVATO ALL'UFFICIO

Data presentazione: 08/10/1993
Totale schede: 1 - Formato di acquisizione: A4 (210x297)
n. 139 sub. 1

Data: 06/02/2015 - n. T22613 - Richiedente: Telematico
Iscritto all'Albo dei T. S. D. T. E. E. n. 10310
Formato stampa richiesto: A4 (210x297)
data 30.09.93 Firma [Signature]



Fattore di scala non utilizzabile

MODULARIO
F. rig. rend. 496



MINISTERO DELLE FINANZE
DIREZIONE GENERALE DEL CATASTO E DEI SS.TT.EE.
CATASTO EDILIZIO URBANO (RDL 13-4-1939, n. 652)

MOD. **AN** (CEU)

LIRE
400

Planimetria di u.i.u. in Comune di AZZANO DECIMO via MARCONI civ. 62

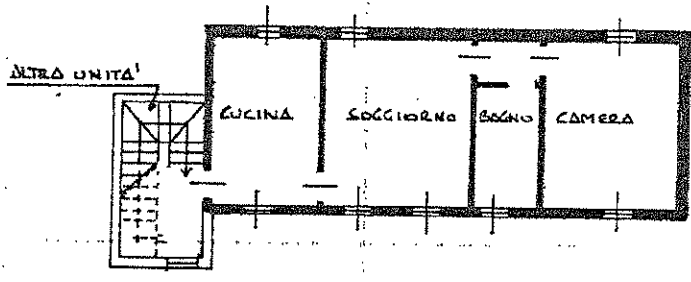

1° PIANO H. 252

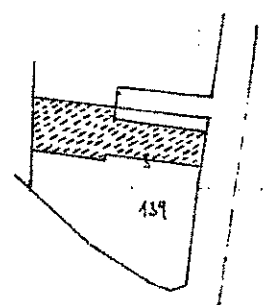

ESTRATTO DI MAPPA

Foglio 32/ALL
MAP. 139

1/1000

ORIENTAMENTO

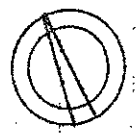

SCALA DI 1: 200

Catasto dei Fabbricati - Situazione al 06/02/2015 - Comune di AZZANO DECIMO (A530) - < Foglio: 32 - Particella: 139 - Subalterno: 2 >
VIA G. MARCONI n. 62 piano: I;

Dichiarazione di N.C.
Ultima planimetria in atti
Denuncia di variazione
Data presentazione: 08/10/1993 - Data: 06/02/2015 - n. T10147 - Richiedente: FLPMR772A21G888Q
Totale seg. de. 1 - Formato di acquisizione: A4 (210x297) - Formato stampa richiesto: A4 (210x297)
Identificativi catastali
F. 32
n. 139 sub. 2

Compilata dal GEOM. DIVA LUCIANO
(Titolo, cognome e nome)
iscritto all'albo dei GEOMETRI
della provincia di PODENONCE
data 27.09.93 Firma



RISERVATO ALL'UFFICIO
573P

10 metri

ESTRATTO DEL P.R.G.C.

Z.T.O. "B1" residenziale di saturazione

Scala 1:2000

