

Foto n.1: Vista del compendio immobiliare oggetto di E.I., dalla via pubblica dei Meassi, e dell'area in comproprietà destinata a viabilità e parcheggio (Mapp.1135).



Foto n.2: Vista generale del compendio immobiliare, dalla via pubblica dei Meassi, e dell'area in comproprietà destinata a viabilità e parcheggio (Mapp.1135).



Foto n.3: Vista del compendio immobiliare oggetto di E.I. e dell'area in comproprietà destinata a viabilità e parcheggio (*Mapp.1135*).

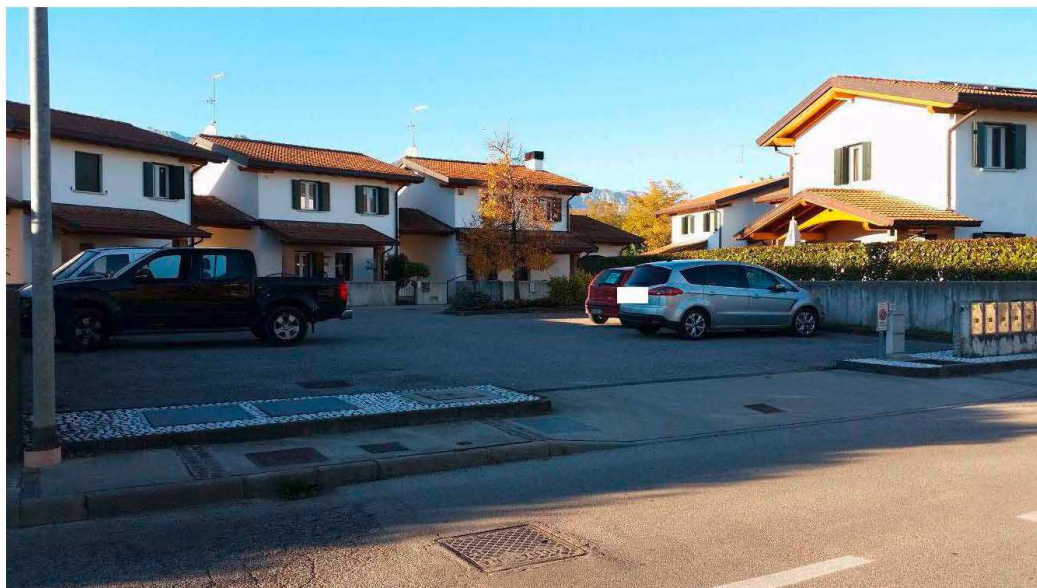

Foto n.4: Vista dell'area in comproprietà destinata a viabilità e parcheggio (*Mapp.1135*).



## LOTTO 1



Foto n.5: Prospetto Sud-Est della villetta a schiera (*Mapp.1132*) oggetto di E.I.



Foto n.6: Prospetto Nord-Ovest della villetta a schiera (*Mapp.1132*) oggetto di E.I.



Foto n.7: Portico ad uso posto auto coperto della villetta a schiera (Mapp.1132) oggetto di E.I.



Foto n.8: Soggiorno al Piano Terra (Mapp.1132)



Foto n.9: Bagno al Piano Terra (*Mapp.1132*)



Foto n.10: Cantina al Piano Interrato (*Mapp.1132*)





Foto n.11: Cantina al Piano Interrato (*Mapp.1132*)



Foto n.12: Bagno al Piano Primo (*Mapp.1132*)



Foto n.13: Camera al Piano Primo (*Mapp.1132*)

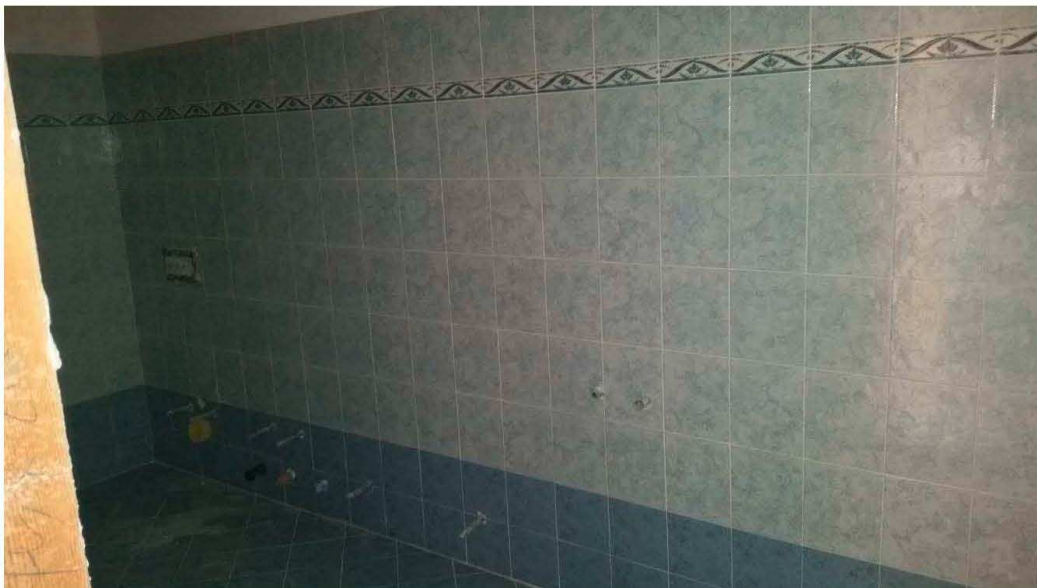

Foto n.14: Cortile scoperto esclusivo (*Mapp.1132*)



## LOTTO 2

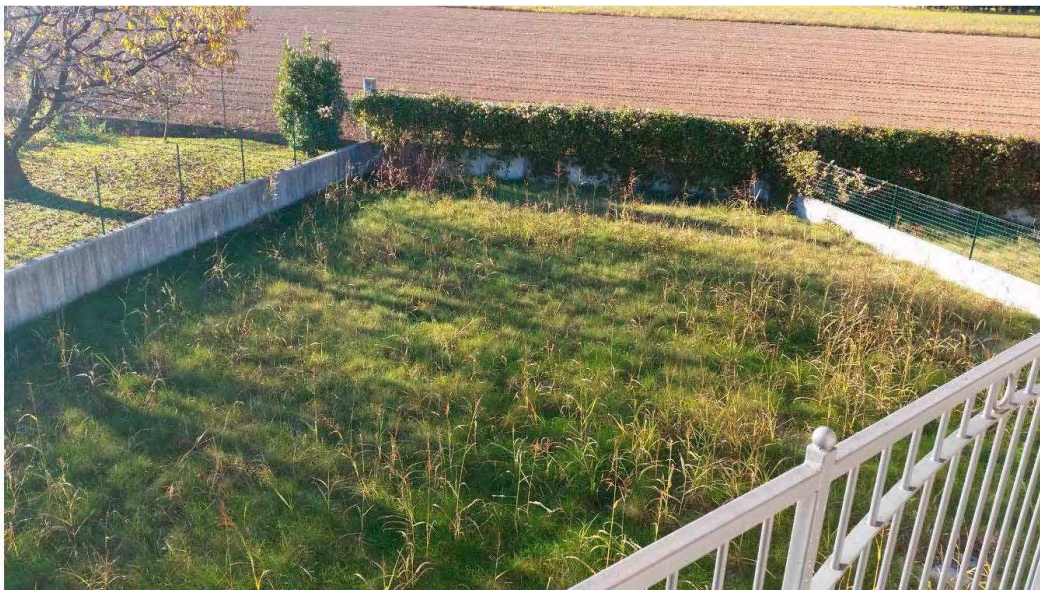

Foto n.15: Prospetto Sud-Est della villetta a schiera (*Mapp.1131*) oggetto di E.I.



Foto n.16: Prospetto Nord della villetta a schiera (*Mapp.1131*) oggetto di E.I.





Foto n.17: Cucina - Soggiorno al Piano Terra (Mapp.1131)

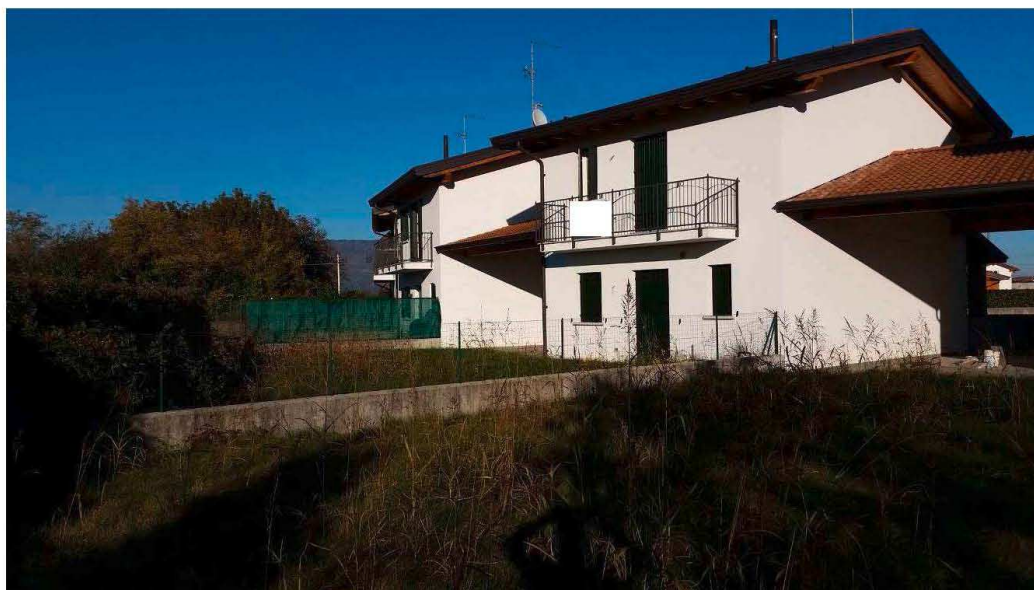

Foto n.18: Bagno al Piano Terra (Mapp.1131)



Foto n.19: Cantina al Piano Interrato (*Mapp.1131*)



Foto n.20: Camera al Piano primo (*Mapp.1131*)





Foto n.21: Camera al Piano primo (Mapp.1131)



Foto n.22: Scoperto esclusivo (Mapp.1131)

### LOTTO 3



Foto n.23: Prospetto Ovest della villetta a schiera (*Mapp.1127*) oggetto di E.I.



Foto n.24: Prospetto Est della villetta a schiera (*Mapp.1127*) oggetto di E.I., vista da via Radici.





Foto n.25: Soggiorno al Piano Terra (*Mapp.1127*)



Foto n.26: Disimpegno al Piano Terra (*Mapp.1127*)

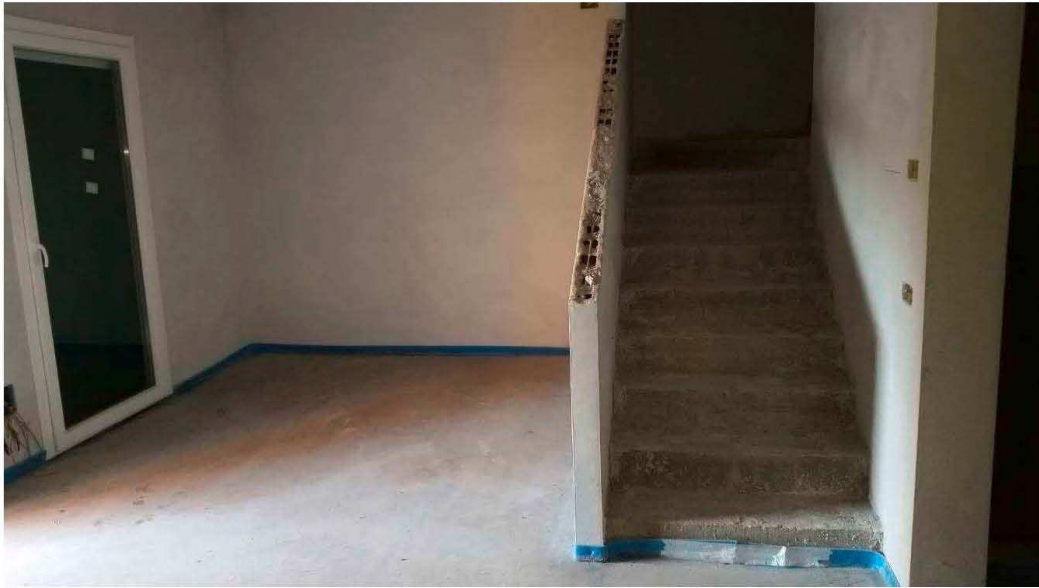

Foto n.27: Cantina al Piano Interrato (Mapp.1127)



Foto n.28: Camera al Piano Primo (Mapp.1127)





Foto n.29: Disimpegno al Piano Primo (Mapp.1127).

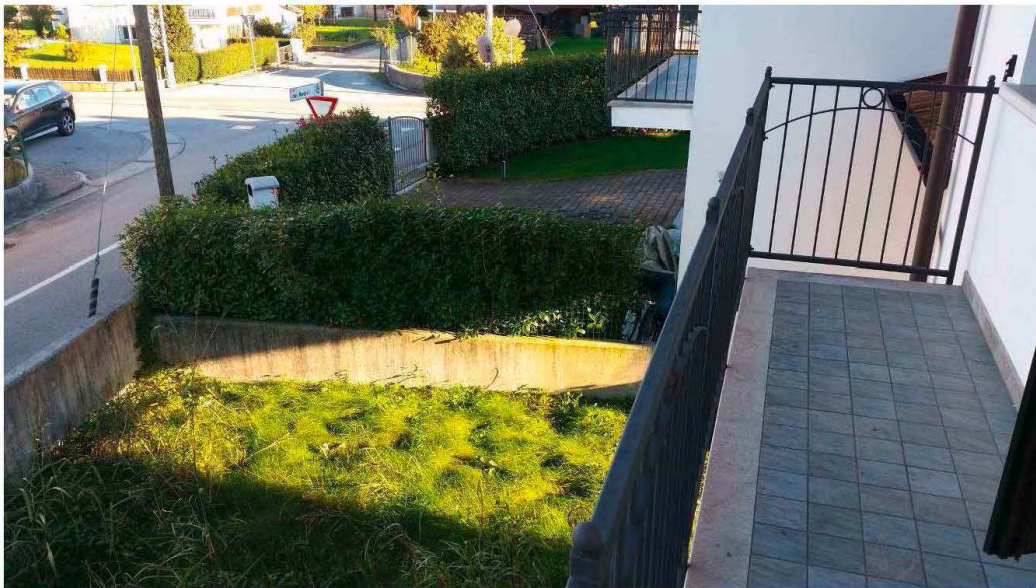
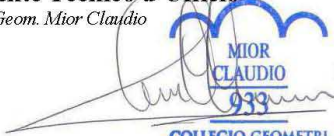

Foto n.30: Terrazzo al Piano primo e scoperto esclusivo (Mapp.1127)

San Vito al Tagliamento li 21-12-2015

**Il Consulente Tecnico d'Ufficio**  
Geom. Mior Claudio

  
MIOR  
CLAUDIO  
933  
COLLEGIO GEOMETRI  
E GEOMETRI LAUREATI  
PORDENONE