

u-pol2

GEOM. UGO MARZINOTTO

c.f. MRZGUO58B02Z103W
Via S. Benedett15/5 – Summaga
30026 Portogruaro (VE)
Tel. e fax 0421205157 – 3280007114
ugomarinotto@gmail.com

TRIBUNALE DI PORDENONE

ESECUZIONE IMMOBILIARE N. 92/2015

Giudice dell'esecuzione Dott. Francesco Petrucco Toffolo
Promossa da UNICREDIT (avv. Giulio Camber)

DOCUMENTAZIONE FOTOGRAFICA



particolare prospetto ovest del fabbricato
-prospetto principale-



prospetto ovest del fabbricato

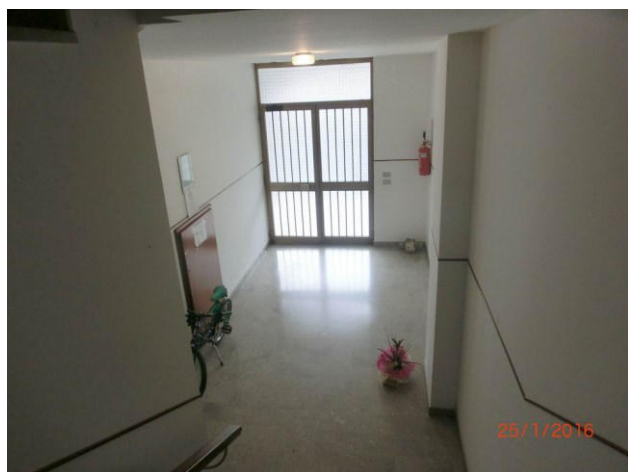

particolare vano scala al piano terra

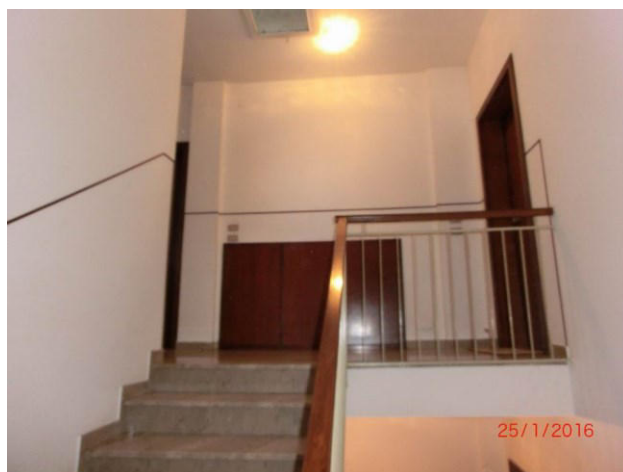

particolare pianerottolo al secondo piano



particolare porta blindata di ingresso



vista interna del locale cantina

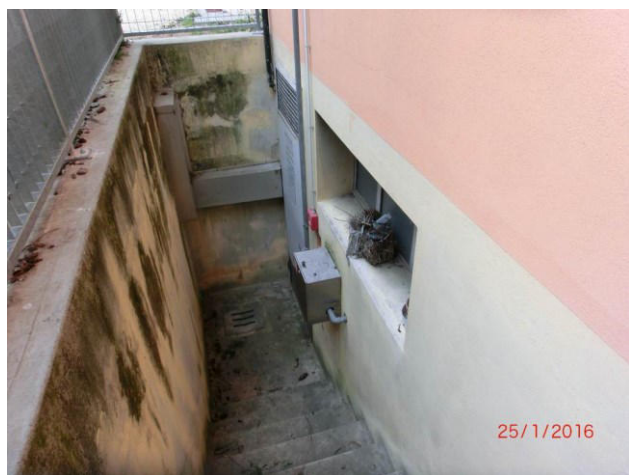

particolare vano scala esterno di accesso all'ex C.T.



particolare ex centrale termica comune



prospetto principale garage



vista cortile e spazio di manovra comune



vista cortile ad uso comune



vista cortile ad uso comune



particolare degrado asfaltatura nel piazzale e parcheggio fronte fabbricato



particolare degrado della muratura e soffitto con muffa nel pranzo-soggiorno



particolare degrado della muratura con muffa nella cucina



particolare degrado della muratura e soffitto con muffa nella cameretta



particolare degrado della muratura e soffitto con muffa nella camera principale



particolare degrado della muratura e soffitto con muffa nel wc



particolare "errore grafico" delle porte del ripostiglio e corridoio rispetto alla planimetria catastale



vista interna del locale pranzo/soggiorno



vista interna del locale cucina



vista interna del locale corridoio



vista interna della caldaia nel ripostiglio



vista interna del locale cameretta



vista interna del locale camera principale



vista interna del locale wc



vista esterna della loggia



vista interna del locale garage

Portogruaro, 22.02.2016

L'Esperto alla stima
Geom. Ugo Marzinotto

