

... ..

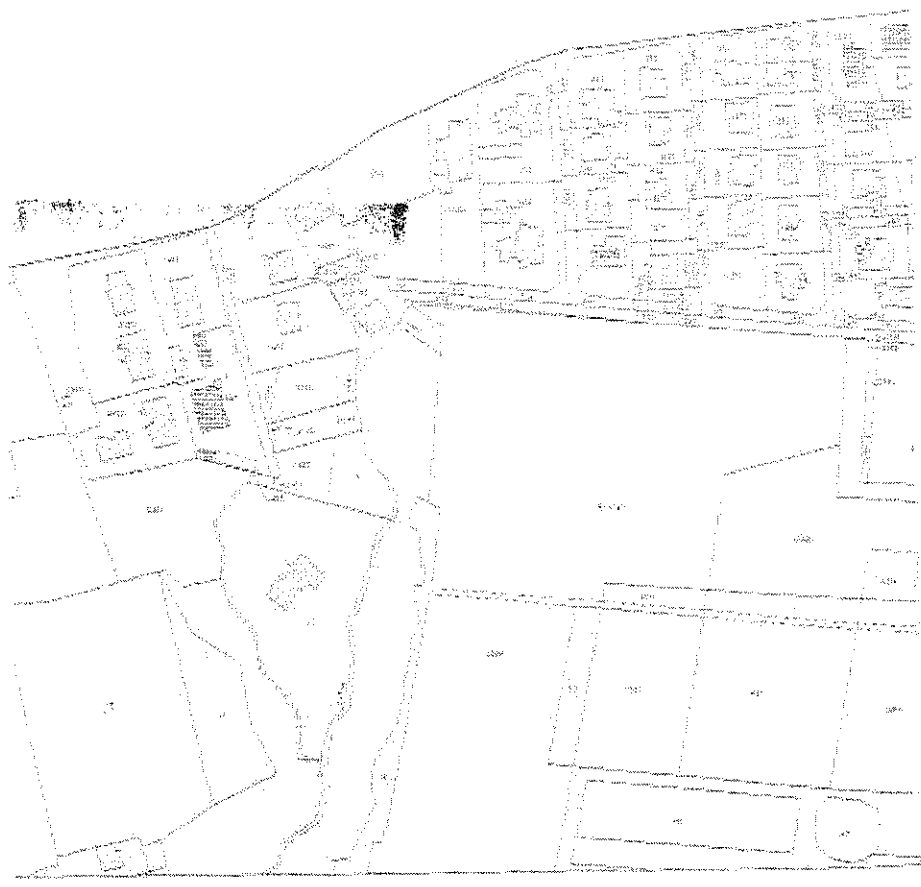

MINISTERO DELLE FINANZE
DIREZIONE GENERALE DEL CATASTO E DEI SERVIZI TECNICI EDILIZI
NUOVO CATASTO EDILIZIO URBANO

500
1/5

Planimetrie dell'immobile sito nel Comune di [redacted] Via [redacted] n. [redacted]
Allegato alla dichiarazione presentata all'Ufficio Tecnico Provinciale di [redacted] n. [redacted]

The image contains architectural drawings on a grid background. On the left, there are three floor plans labeled 'Piano 1°', 'Piano 2°', and 'Piano 3°'. On the right, there is a perspective drawing of a building with a gabled roof. A legend in the bottom right corner of the drawing area lists: 'Pavimenti', 'Muri', 'Tetti', and 'Sfondi'. At the bottom left, it says 'Piano Destinato (Per 1/5)'. At the bottom right, there is a signature and the word 'CATASTO'.

Allegato alla dichiarazione presentata all'Ufficio Tecnico Comunale di *Montebelluna*

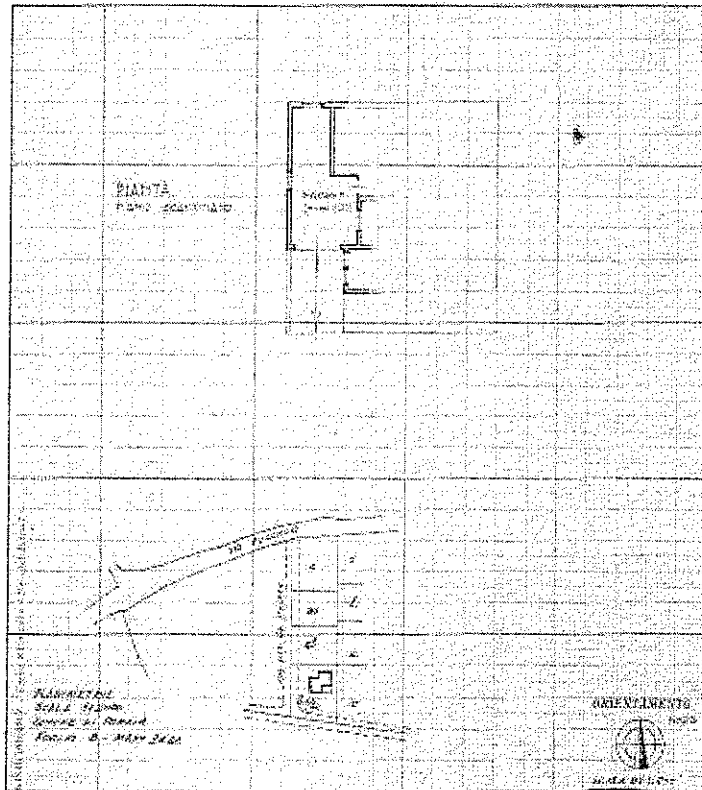

SPAZIO RISERVATO PER LE ANNOTAZIONI D'UFFICIO		Cognome del [redacted]	
DATA		Firma del [redacted]	

Data precedente: 02/05/1987 - Data: 01/05/2011 - n. 1294/2011 - Richiedente: FILIPPUZZI ALESSANDRO

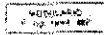

MINISTERO DELLE FINANZE
DIREZIONE GENERALE DEL CATASTO E DEI SISTEMI
CATASTO EDILIZIO URBANO (RDL 13-4-1938, n. 852)

MOS. BN 2
LINE
250

Planimetria di u.e.b. in Comune di ARICANO via MA. NITELLO civ. 4.4.

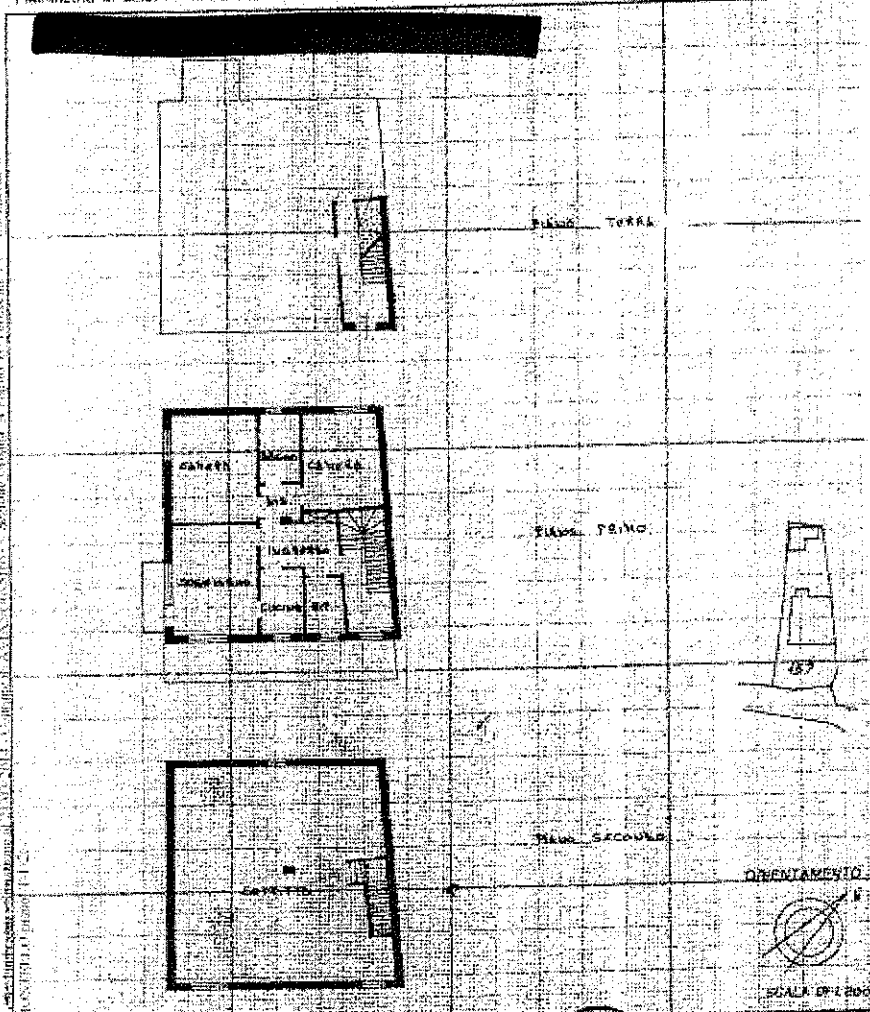

Catasto Edilizio Urbano - Direzione Provinciale di Aricano - Via S. Maria 10 - 04013 Aricano (LT) - Tel. 0773/410111

Determinazione di N.C. <input type="checkbox"/> Conservazione di situazione <input type="checkbox"/>	Computare in <u>CATASTO</u> (R.D. 11/11/1940)	Conservatore <u>GIORDANI</u> (R.D. 11/11/1940)	2 MAG 1988 215/88 89410
Data (in caso di variazioni) <u>01/05/2011</u> Foglio <u>127</u> cat. <u>1/100</u>	Direzione Provinciale del Catasto di <u>ARICANO</u> data <u>21.5.88</u> Firma <u>[Redacted]</u>	Conservatore <u>GIORDANI</u> (R.D. 11/11/1940)	Conservatore <u>FILIPPUZZI ALESSANDRO</u> (R.D. 11/11/1940)

Nota per la compilazione del foglio di planimetria di abitazione in Comune di Aviano - Provincia di Udine - Foglio 1/10000 - Subdiviso in 10000 parti

MOD. 500
LIRE 250



MINISTERO DELLE FINANZE
DIREZIONE GENERALE DEL CATASTO E DEI SISTEMI
CATASTO EDILIZIO URBANO (RD. 1364-1969, n. 859)

X
MOD. 500
LIRE 250

Planimetria di abitazione in Comune di Aviano - Provincia di Udine - Foglio 1/10000 - Subdiviso in 10000 parti

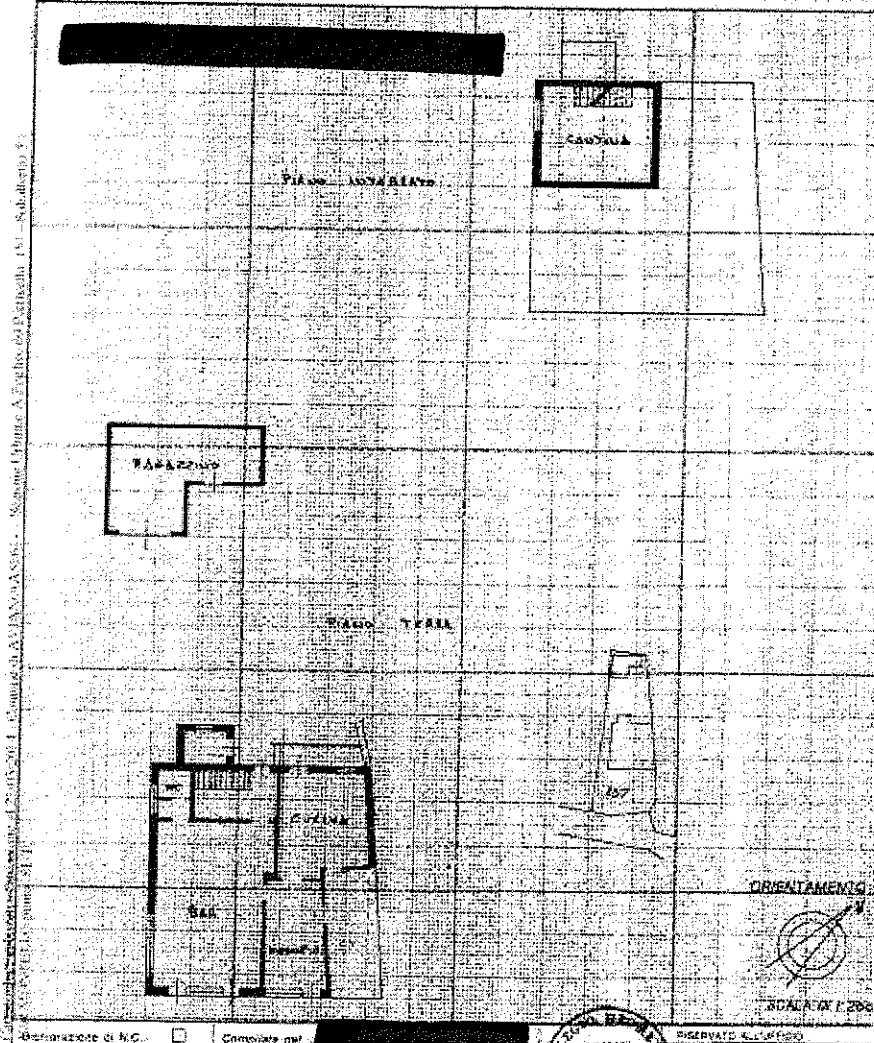

Determinazione di R.C. Completata nel [redacted] Conservato al Catastro

Dati catastali: [redacted] Richiesta di F.I.M. [redacted] Richiesta di F.I.M. [redacted]

Data: [redacted]



215183
99413