

N=600

E=1000





MODULARIO
F. rig. rand. 497



MINISTERO DELLE FINANZE
DIPARTIMENTO DEL TERRITORIO

CATASTO EDILIZIO URBANO (RDL 13-4-1939, n. 652)

LIRE
500

Planimetria di u.i.u. in Comune di PORDENONE via REVEDOLE civ.

DITTA: [REDACTED]

ESTRATTO DI MAPPA SCALA 1:2000

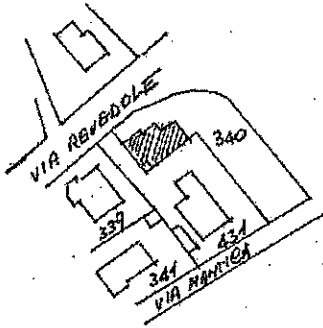

PIANO INTERRATO

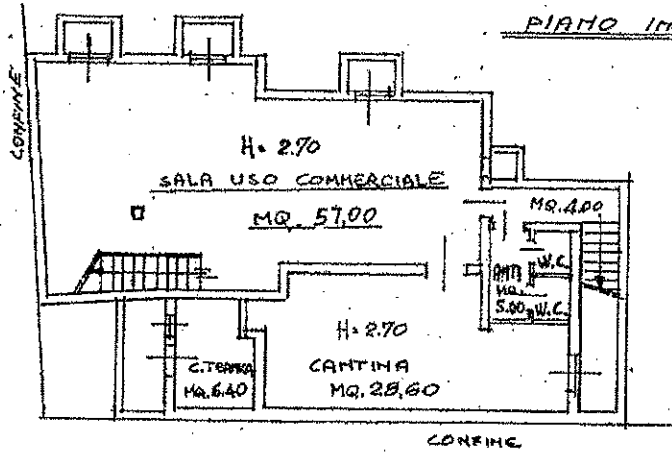

PIANTA PIANO TERRA

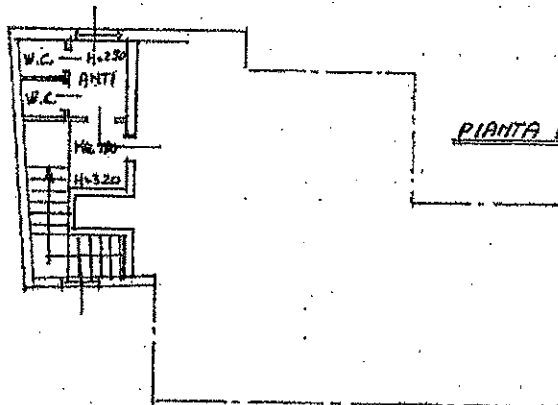
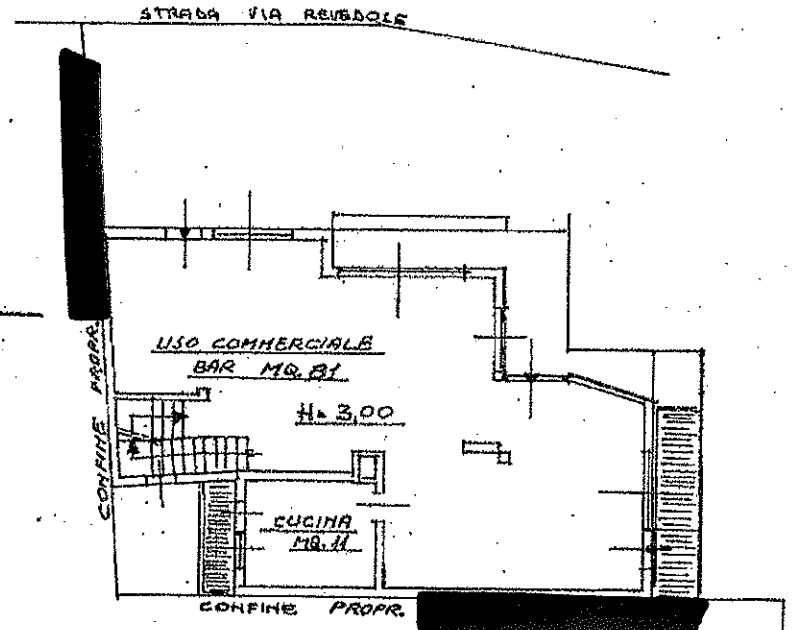

C.E.M.
PIANIMETRIA PRODOTTA PRIMA DI
OPERAZIONI E CORREZIONI
PORDENONE

ORIENTAMENTO.



SCALA DI 1:200

Catasto dei Fabbricati - Situazione al 02/02/2016 - Comune di PORDENONE(G888) - < Foglio: 23 Particella: 340 - Subalterno: 1 >

Ultima Planimetria in atti
Dichiarazione di N.C.
Denuncia di variazione

Compilata dal GEOMETRA

RISERVATO ALL'UFFICIO

Data presentazione: 05/06/1995 - Data: 02/02/2016 - n. PNO008140 - Richiedente LAZZARONI BRUNO

Tot schedato in Particella n. 340 (249/1299) al Particella n. 340 della provincia di PORDENONE n. 201

1897/11

**Agenzia del Territorio
CATASTO FABBRICATI
Ufficio Provinciale di
Pordenone**

Dichiarazione protocollo n. PN0141094 del 08/05/2007	
Planimetria di u.i.u. in Comune di Pordenone	
Via Revedole	civ. 78
Identificativi Catastali:	Compilata da: Feletto Franco
Sezione:	Iscritto all'albo: Geometri
Foglio: 23	Prov. Pordenone
Particella: 340	N. 586
Subalterno: 2	

Scheda n. 1 Scala 1:200

PIANTA PIANO PRIMO

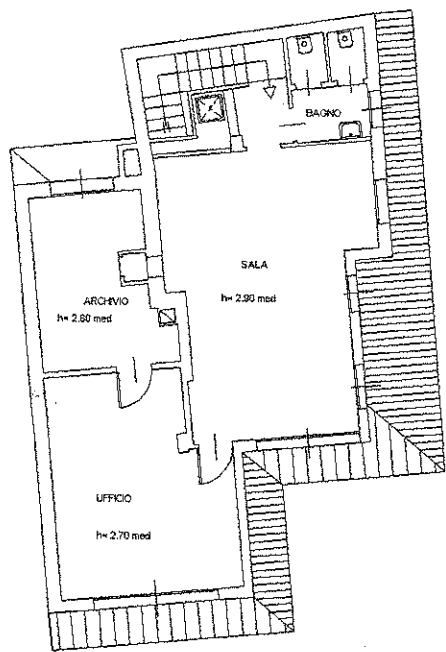

Catasto dei Fabbricati - Situazione al 18/12/2015 - Comune di PORDENONE (G888) - < Foglio: 23 - Particella: 340 - Subalterno: 2 >
VIA REVEDOLE n. 78/B piano: 1;

10 metri

Ultima planimetria in atti

MODULARIO
E. - Cat. S. T. - 315



MINISTERO DELLE FINANZE
DIREZIONE GENERALE DEL CATASTO E DEI SERVIZI TECNICI ERARIALI

MOD. B (Nuovo Catasto Edilizio Urbano)

NUOVO CATASTO EDILIZIO URBANO

Lire
15

(R. DECRETO-LEGGE 13 APRILE 1939, N. 652)

Planimetria dell'immobile situato nel Comune di PORDENONE Via REVEDOLE n. 60

Ditta [REDACTED]

Allegata alla dichiarazione presentata all'Ufficio Tecnico Erariale di PORDENONE: ALLEGATA SCHEMA n. 0291385/D

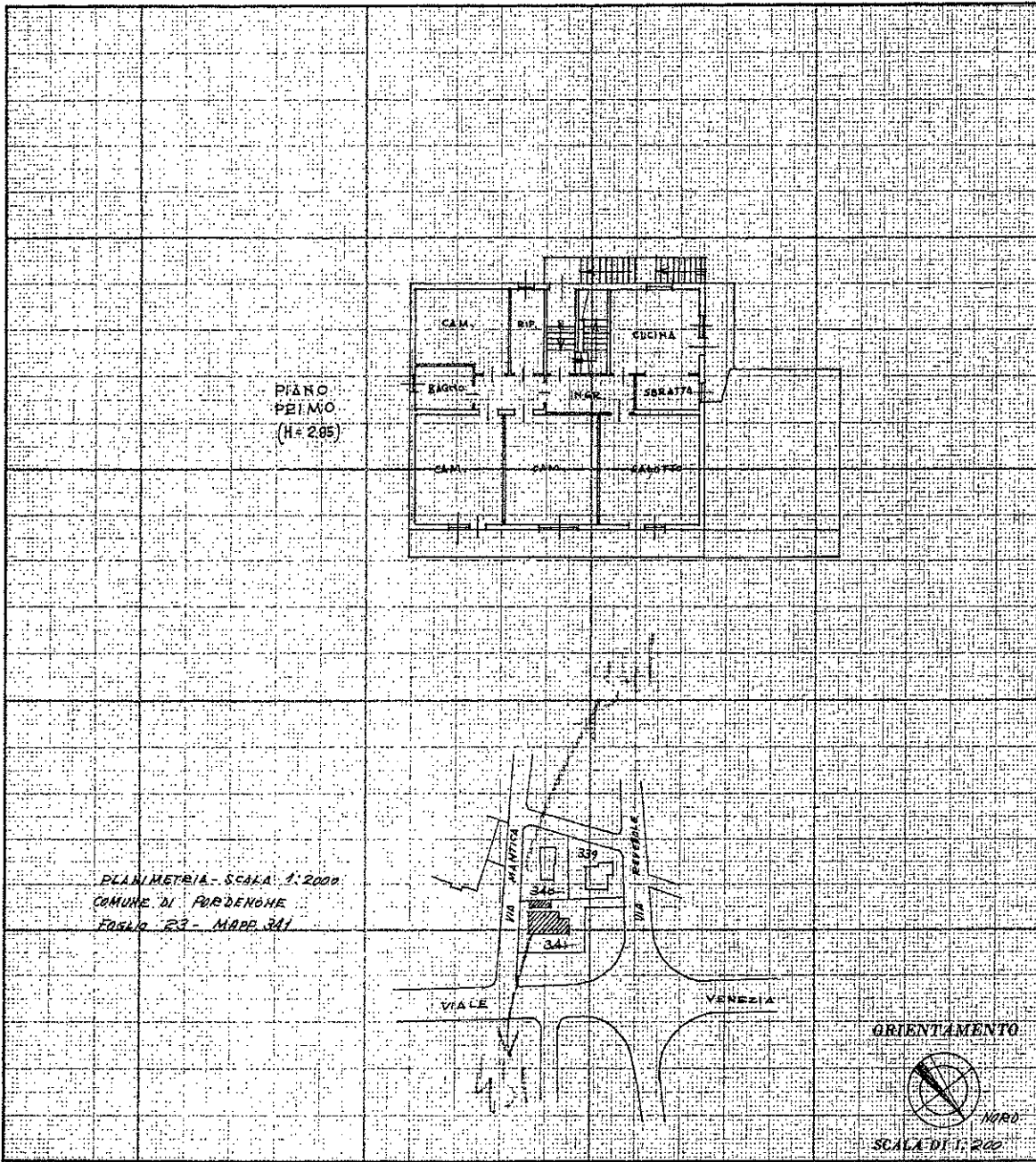

PIANO PRIMO
(H = 2,85)

PLANIMETRIA - SCALA 1:200
COMUNE DI PORDENONE
Foglio 23 - MAPPE 341

ORIENTAMENTO



SCALA DI 1:200

SPAZIO RISERVATO PER LE ANNOTAZIONI D'UFFICIO

DATA 4 GEN 1973
PROT. N° 3

Compilata dal [REDACTED]

Iscritto all'Albo dei GEOMETRI
della Provincia di PORDENONE

DATA 3-1-1973

Firma: [REDACTED]

UFFICIO PORDENONE DELLO STATO

10 metri

MODULARIO
F. - Cal. S. T. - 215



MINISTERO DELLE FINANZE
DIREZIONE GENERALE DEL CATASTO E DEI SERVIZI TECNICI ERARIALI

MOD. B (Nuovo Catasto Edilizio Urbano)

NUOVO CATASTO EDILIZIO URBANO

(R. DECRETO-LEGGI 15 APRILE 1939, N. 632)

Lire
15

Planimetria dell'immobile situato nel Comune di PORDENONE Via REVEDOLE N. 60

Ditta [REDACTED]
Allegata alla dichiarazione presentata all'Ufficio Tecnico Erariale di PORDENONE - ADEGATA N. 2

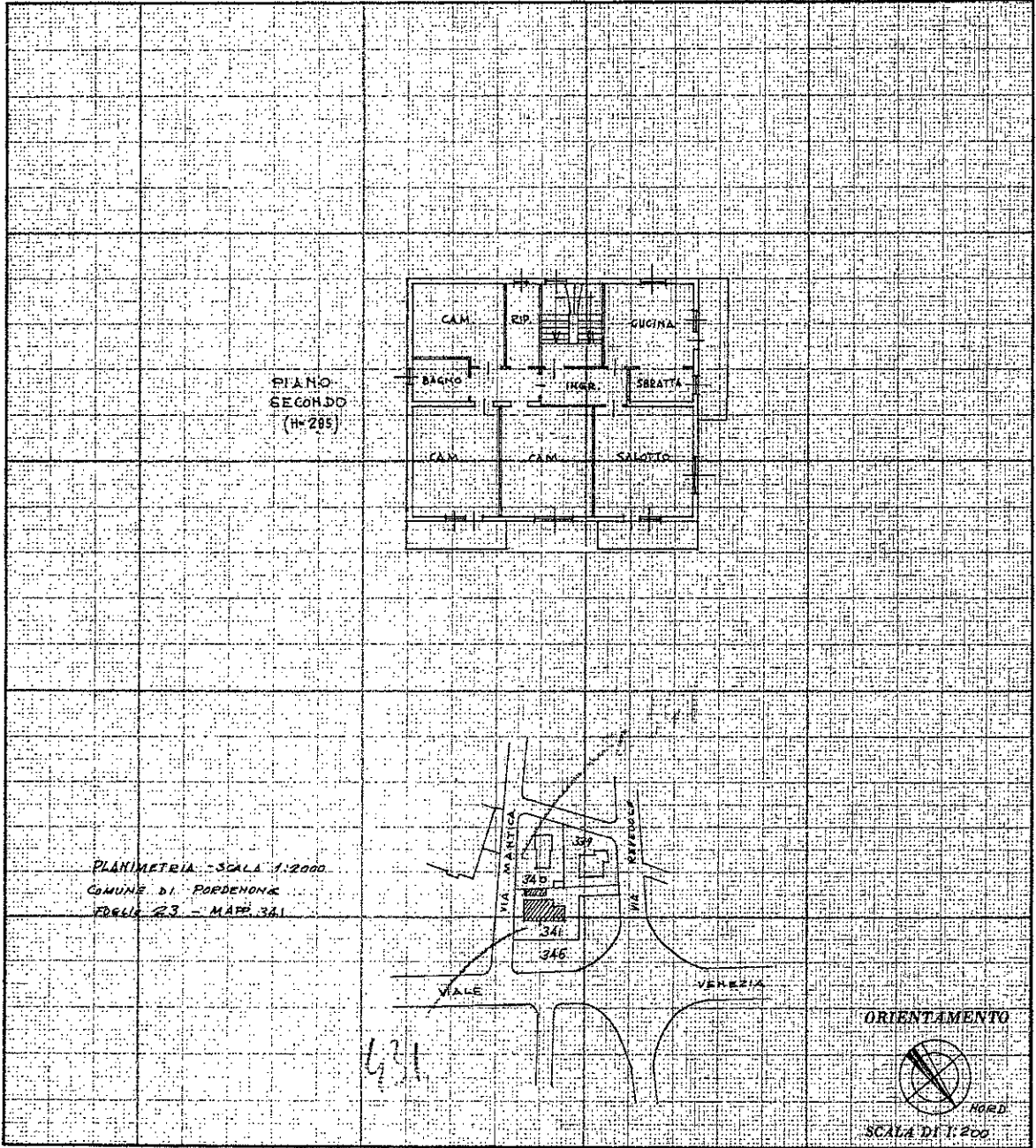

10 metri

Catasto dei Fabbricati - Situazione al 18/12/2015 - Comune di PORDENONE (G888) - < Foglio: 23 - Particella: 431 - Subalterno: 4 >

SPAZIO RISERVATO PER LE ANNOTAZIONI D'UFFICIO

DATA 4 GEN 1973
 PROT. N° 2

Compilata dal GEOM. [REDACTED]
(Titolo, nome e cognome del tecnico)

Iscritto all'Albo dei GEOMETRI
 della Provincia di PORDENONE

DATA 3-1-1973

Firma: [REDACTED]

**Agenzia del Territorio
CATASTO FABBRICATI
Ufficio Provinciale di
Pordenone**

Dichiarazione protocollo n. PN0261526 del 07/12/2009

Planimetria di u.i.u. in Comune di Pordenone

Via Revedole

civ. 60

Identificativi Catastali:

Sezione:

Foglio: 23

Particella: 431

Subalterno: 8

Compilata da:
Feletto Franco

Iscritto all'albo:
Geometri

Prov. Pordenone

N. 586

Scheda n. 1

Scala 1:200

Catasto dei Fabbricati - Situazione al 18/12/2015 - Comune di PORDENONE (G888) - < Foglio: 23 - Particella: 431 - Subalterno: 8 >
VIA REVEDOLE n. 78 piano: S1-T;

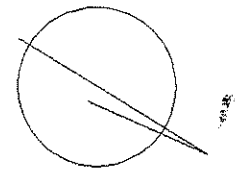
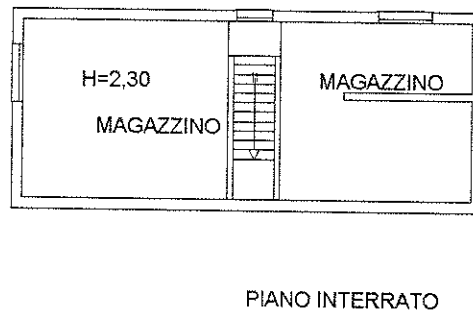
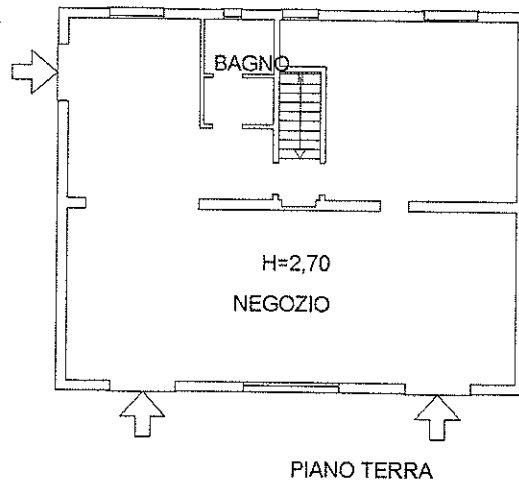

Ultima planimetria in atti

10 metri