

ELABORATO PLANIMETRICO
Completato da:
Scipio Lucio
Iscritto all'albo:
Geometri
Prov. Pordenone N. 780

Agenzia del Territorio
CATASTO FABBRICATI
Ufficio Provinciale di
Pordenone

Comune di **Vivaro** Protocollo n. PN0043835 del 06/03/2007
Sezione: Foglio: 19 Particella: 150 Tipo Mappale n. del
Rappresentazione grafica dei subalterni: Scala 1 : 500

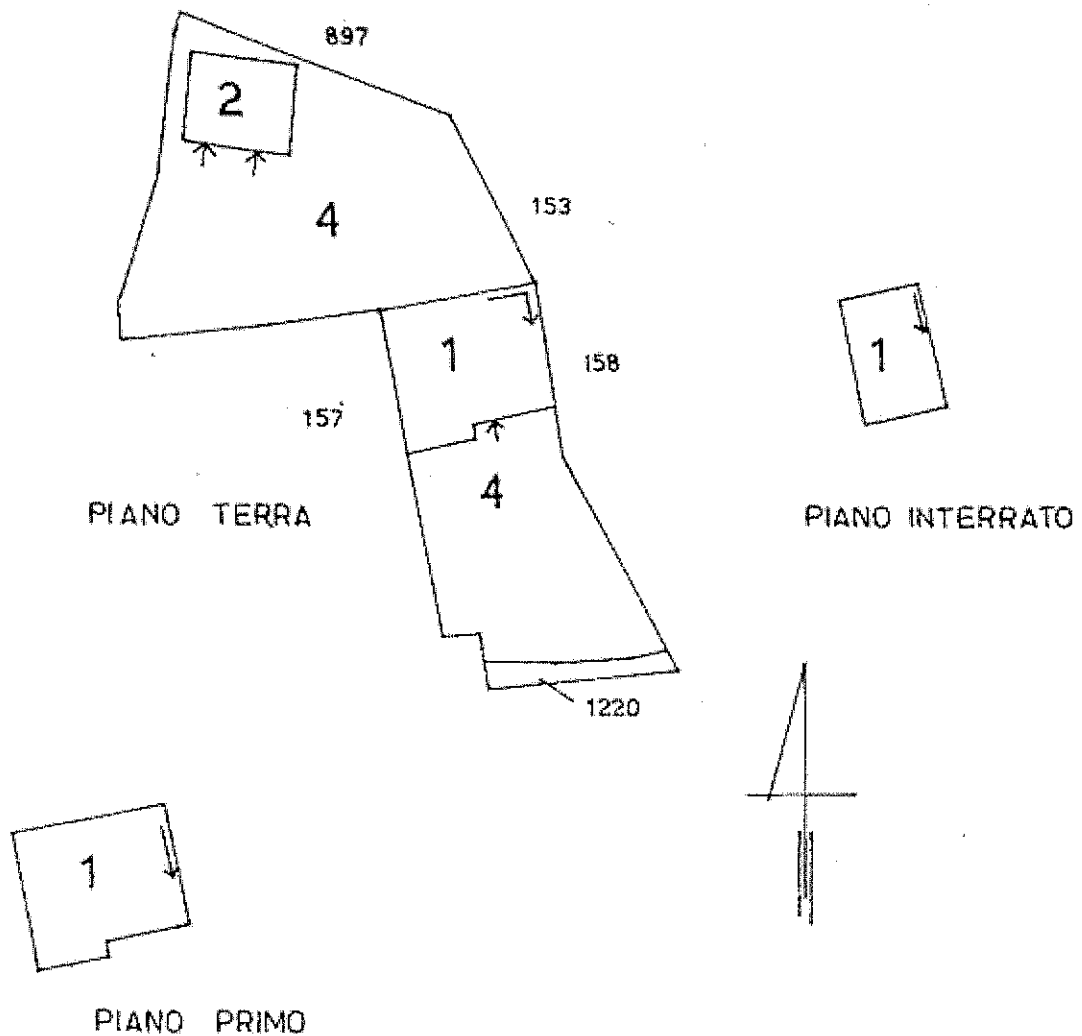

Ultima Planimetria in atti.

CATASTO DEI FABBRICATI - SITUAZIONE AL 19/01/2015 - COMUNE DI VIVARO (MUR) - FOGGIO: 19 PARTICELLA: 150 - ELABORATO PLANIMETRICO



NUOVO CATASTO EDILIZIO URBANO

(R. DECRETI-LIQUOR 12 APRILE 1956, N. 102)

Planimetria dell'immobile situato nel Comune di VIVARO Via XX SETTEMBRE

Ditta [REDACTED]

Allegata alla dichiarazione presentata all'Ufficio Tecnico Erariale di BORDENONE

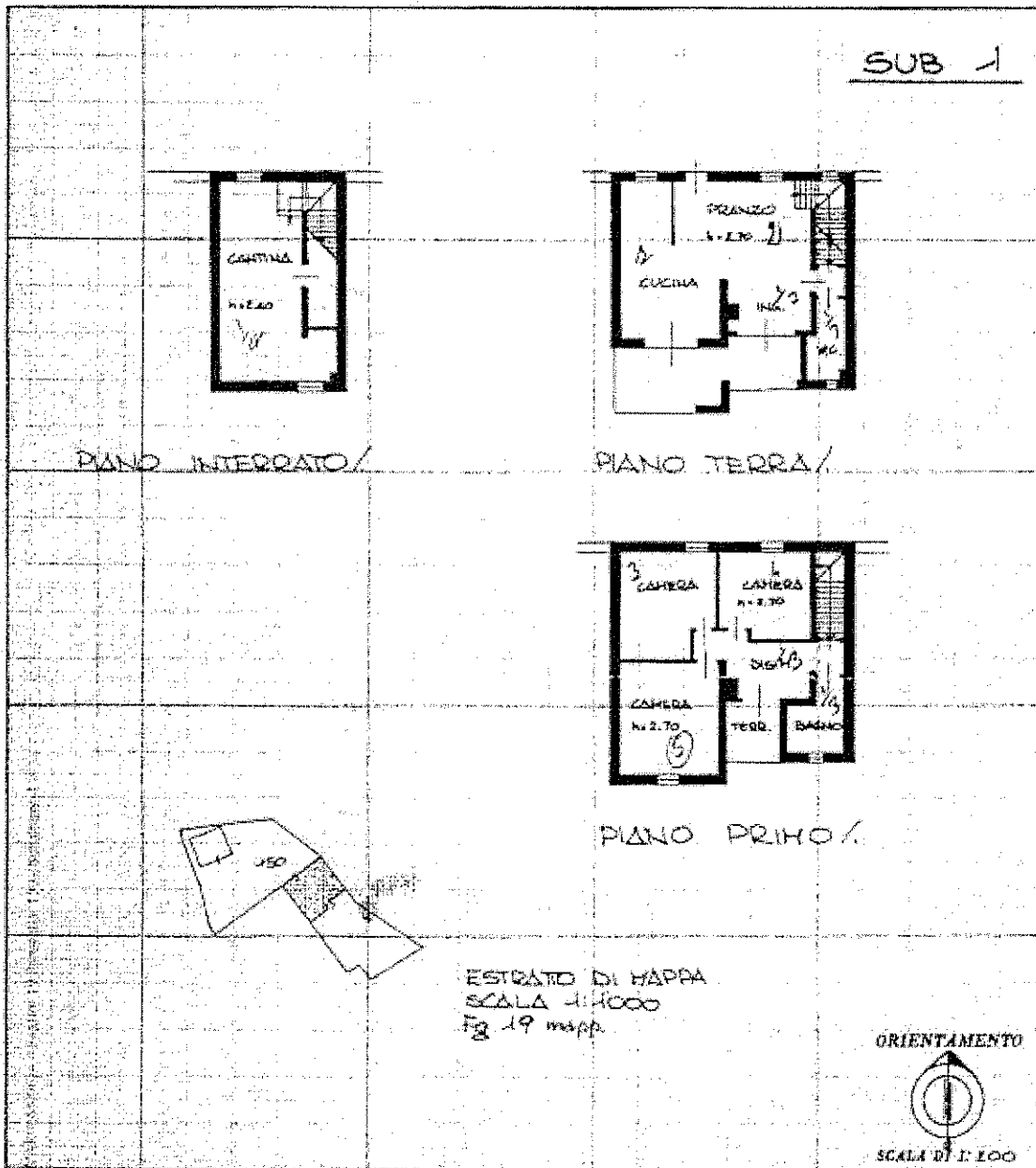

SPAZIO RISERVATO PER LE ANNOTAZIONI D'UFFICIO

DATA 11/11/87

PROT. N° 3622/B

Compilata dal ARCHITETTO
[REDACTED]

Iscritto all'Albo de ARCHITETTI
della Provincia di BORDENONE

DATA [REDACTED]

Firma: [REDACTED]



Lire
200

NUOVO CATASTO EDILIZIO URBANO

(R. DECRETO-LEGGE 30 APRILE 1969, N. 440)

Planimetria dell'immobile situato nel Comune di VIVARO Fig. XX SETTEMBRE

Ditta [REDACTED]

Allegata alla dichiarazione presentata all'Ufficio Tecnico Erariale di BORDENONE

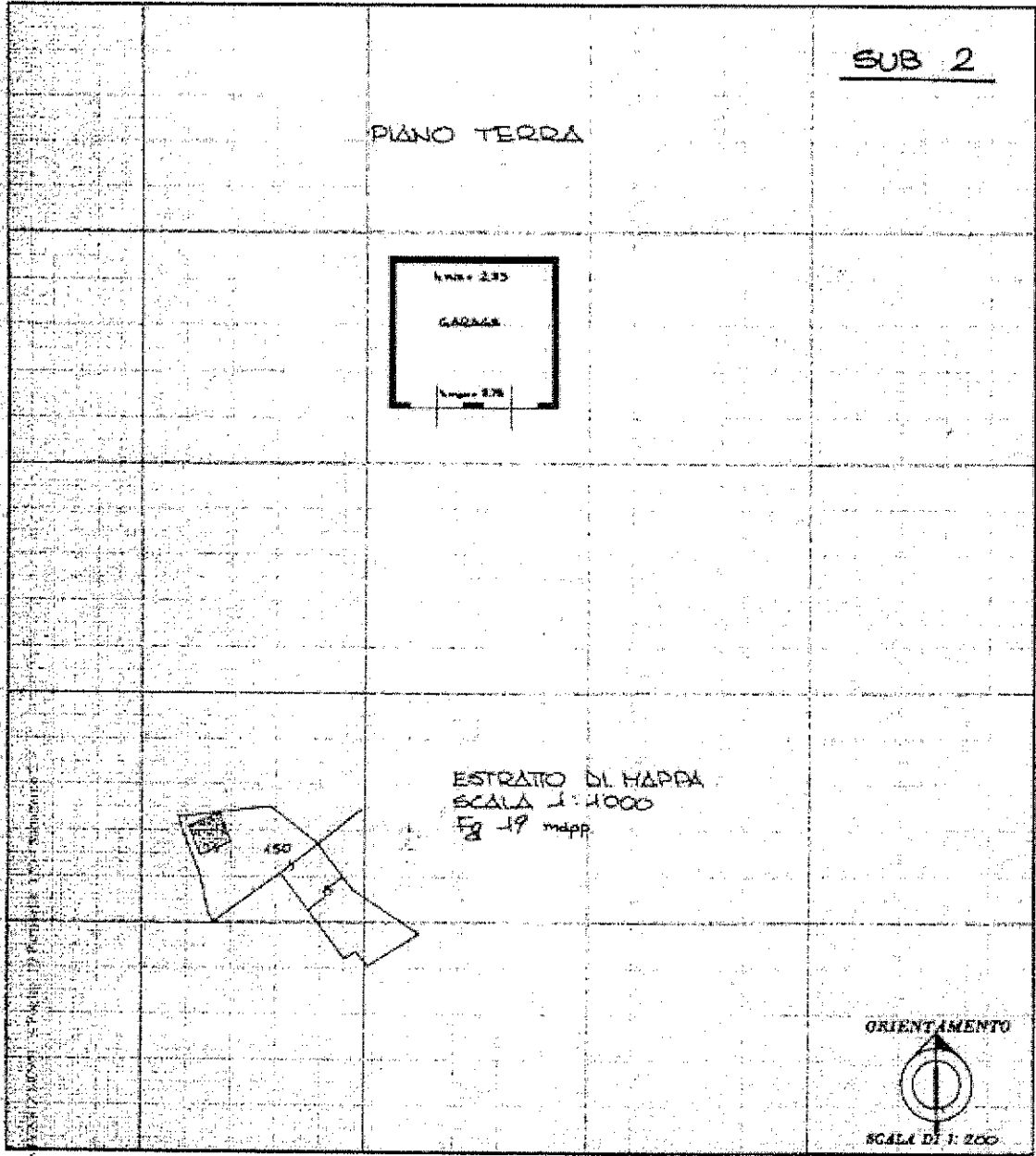

SPAZIO RISERVATO PER LE ANNOTAZIONI D'UFFICIO

DATA 15 DIC 1987
 PROT. N° 3622/β

Completata dal ARCHITETTO
[REDACTED]
 iscritto all'Albo de ARCHITETTI
 della Provincia di BORDENONE
 DATA 15 DIC 1987
 Firma: [REDACTED]