

MODULARIO
P. sup. rend. 496



MINISTERO DELLE FINANZE
DIREZIONE GENERALE DEL CATASTO E DEI SERVIZI TECNICI ERARIALI

Mon. A (Nuovo Catasto Edilizio Urbano)

Lire
300

NUOVO CATASTO EDILIZIO URBANO

(R. DECRETO-LEGGE 13 APRILE 1979, N. 657)

Planimetria dell'immobile situato nel Comune di CASTELNOVO DEL FR. Via LOC. MADONNA DELLO ZUCCO

Ditta [REDACTED]

Allegata alla dichiarazione presentata all'Ufficio Tecnico Erariale di ARDENONE

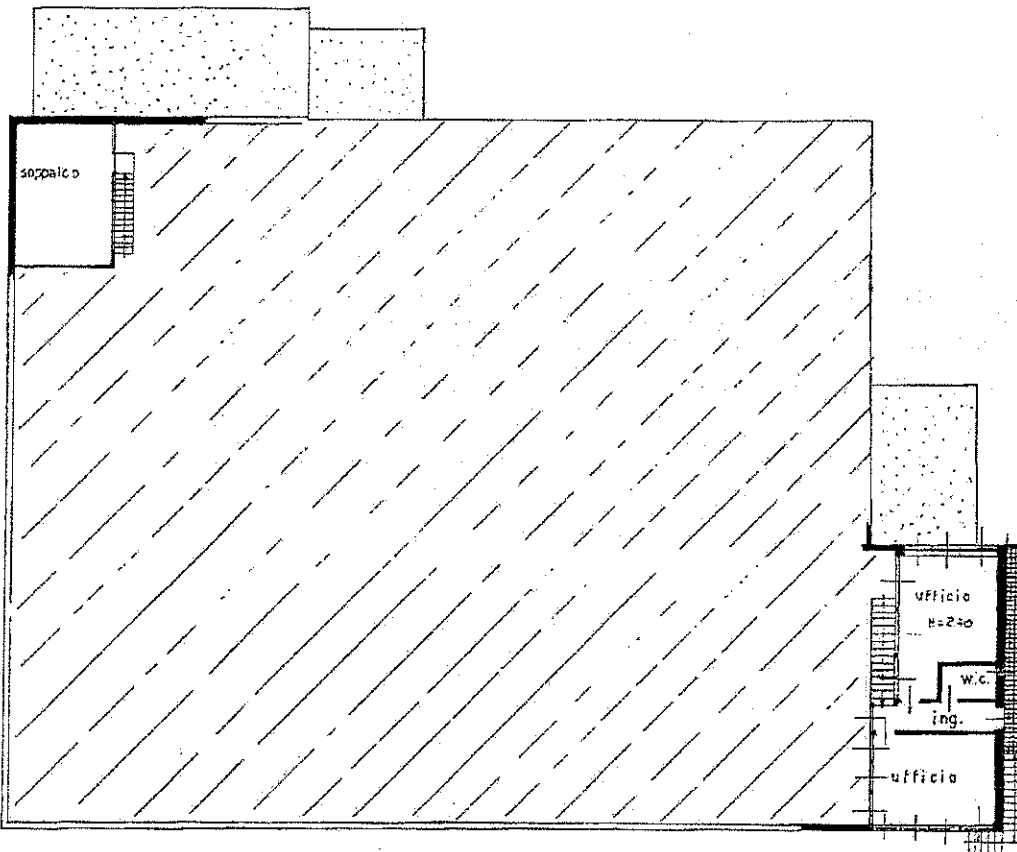

PIANTA PIANO PRIMO E SOPPALCO

ORIENTAMENTO



SCALA DI 1:200

SPAZIO RISERVATO PER LE ANNOTAZIONI D'UFFICIO

DATA	FG.15 MAPP. 613 SUB.1
PROF. N°	3186

Compilata dal PER. IND. ED. [REDACTED]
(Firma, nome e cognome dell'istruttore)

Iscritto all'Albo dei PER. INDUST. ED.
della Provincia di AN

DATA [REDACTED]

Firma: [REDACTED]



MODULARIO
F. sup. tend. 496



MINISTERO DELLE FINANZE
DIREZIONE GENERALE DEL CATASTO E DEI SERVIZI TECNICI ERARIALI

Mod. A (Nuovo Catasto Edilizio Urbano)

Lire
300

NUOVO CATASTO EDILIZIO URBANO

(R. DECRETO-LEGGE 12 APRILE 1939, N. 657)

Planimetria dell'immobile situato nel Comune di CASTELHOVO DEL F.P. Via LOC. MADONNA BELLO ZUCCO

Ditta [REDACTED]

Allegata alla dichiarazione presentata all'Ufficio Tecnico Erariale di ARDENONE

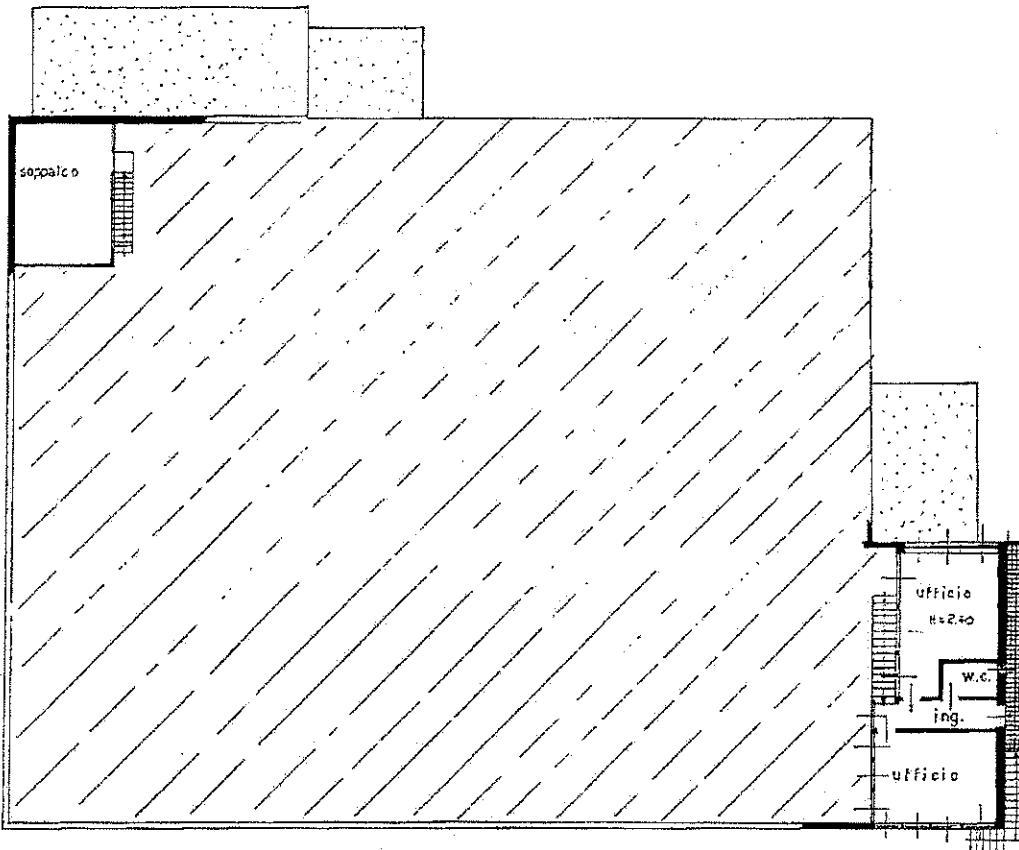

PIANTA PIANO PRIMO E SOPPALCO

ORIENTAMENTO



SCALA DI 1: 200

SPAZIO RISERVATO PER LE ANNOTAZIONI D'UFFICIO

DATA
PROT. N°

3186

FG. 15 MAPP. 613 SUB 1

Compilata dal PER. ED. [REDACTED]

(Firma, nome e cognome del compilatore)

Iscritto all'Albo dei PER. IMMOBILIARI
della Provincia di AN

DATA

Firma: [REDACTED]

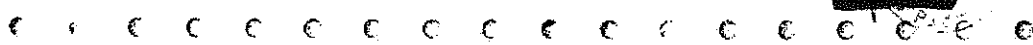

MODULARIO
P. ng. rend. 487



MINISTERO DELLE FINANZE

DIREZIONE GENERALE DEL CATASTO E DEI SERVIZI TECNICI ERARIALI

Lire
100

NUOVO CATASTO EDILIZIO URBANO

(R. DECRETO-LEGGE 13 APRILE 1939, N. 452)

Planimetria dell'immobile situato nel Comune di **CATELNOVO DEL FR.** Via loc. Madonna delle Zucco

Ditta

Allegata alla dichiarazione presentata all'Ufficio Tecnico Erariale di **PORDENONE**

ELABORATO PLANIMETRICO

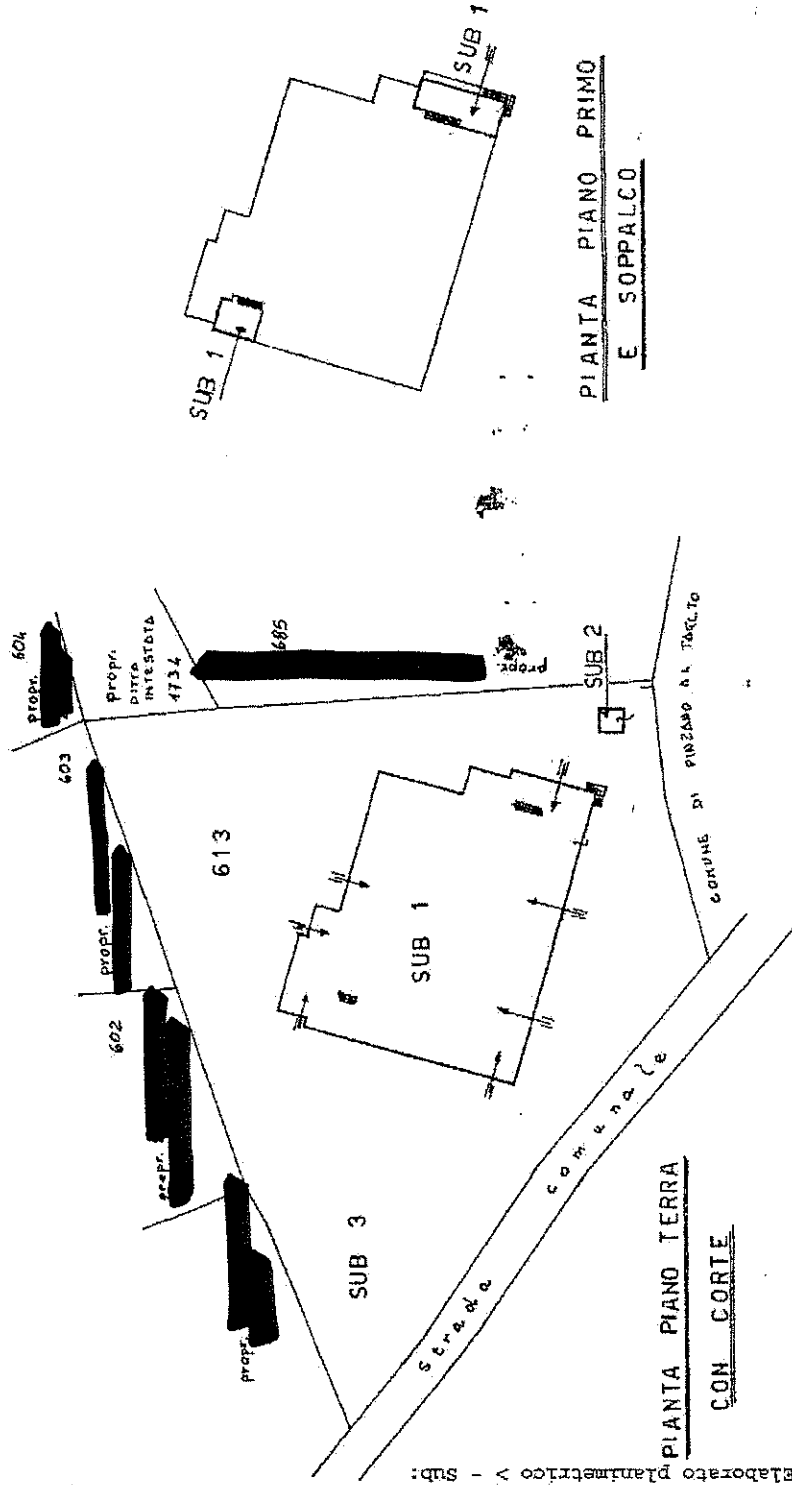

LEGGENDA

SUB I = Unità immobiliare n.1 capannone industriale PT-I
SUB 2 = Unità immobiliare n.2 cabina propria ENEL
SUB 3 = Corte esclusiva del SUB I-2

Rif. Tipo mappale
n. 3387 del 2.10.89

Estratte di mappa
Fg. 15 Mapp.613
scala 1:2000

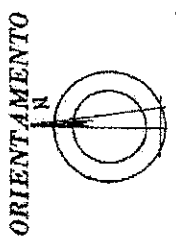
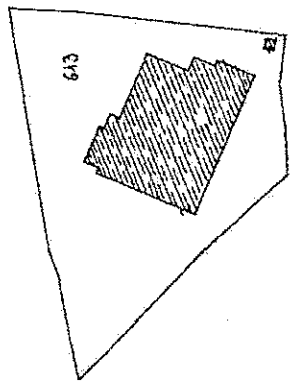

SCALA DI I. : 1000

SPAZIO RISERVATO PER LE ANNOTAZIONI D'UFFICIO

DATA 16 LUG 1990 Fg. 15 Mapp.613
PROT. N° 3186

Compilate dal P. Ind. Ed. [redacted]
(Titolo, nome e cognome del tecnico)

Iscritte all'Albo dei P. Industriali
della Provincia di Pordenone
DATA 7.11.1990
Firma: [redacted]

