

Comune: CAORLE Foglio: 34
 Scala originale: 1:4000 Dimensione cornice: 1068.000 x 756.000 metri
 7-Apr-2016 17:54:50 Prot. n. T32201/2016

ELABORATO PLANIMETRICO
 Compilato da:
 Carbonera Radames
 Iscritto all'albo:
 Architetti
 Prov. Venezia N. 1560

Agenzia delle Entrate
CATASTO FABBRICATI
 Ufficio Provinciale di
 Venezia

Comune di Caorle Protocollo n. VE0051096 del 18/03/2015
 Sezione: Foglio: 34 Particella: 760 Tipo Mappale n. del
 Dimostrazione grafica dei subalterni Scala 1 : 500

Catasto dei Fabbricati - Situazione al 07/04/2016 - Comune di CAORLE (B642) - < Foglio: 34 - Particella: 760 - Elaborato planimetrico >

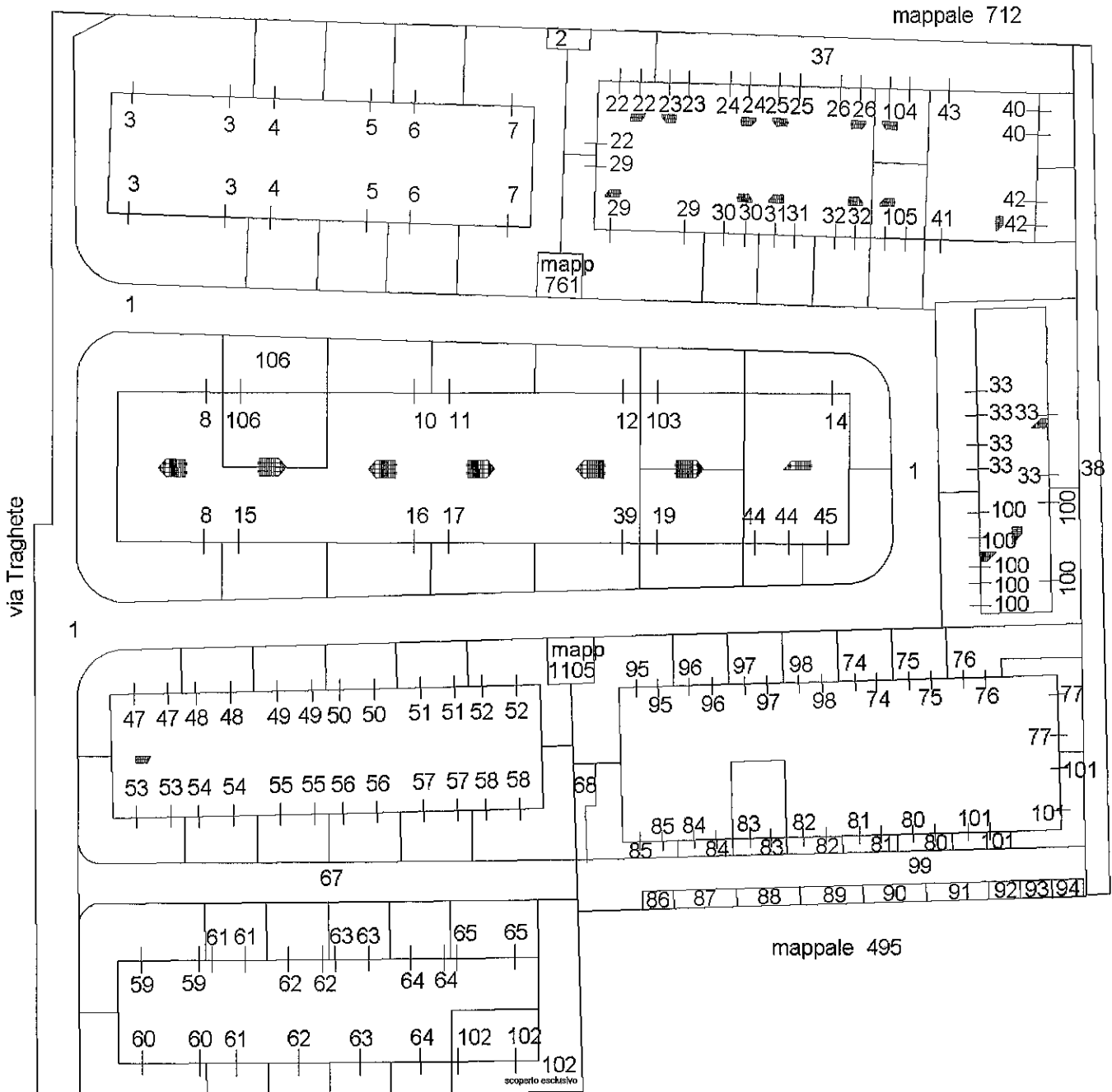

Pianta Piano Terra

Ultima planimetria in atti

**Agenzia delle Entrate
CATASTO FABBRICATI
Ufficio Provinciale di
Venezia**

ELABORATO PLANIMETRICO	
Compilato da:	Carbonera Radames
Iscritto all'albo:	Architetti
Prov. Venezia	N. 1560

Comune di Caorle	Protocollo n. VE0051096 del 18/03/2015
Sezione: Foglio: 34 Particella: 760	Tipo Mappale n. del
Dimostrazione grafica dei subalterni Scala 1 : 500	

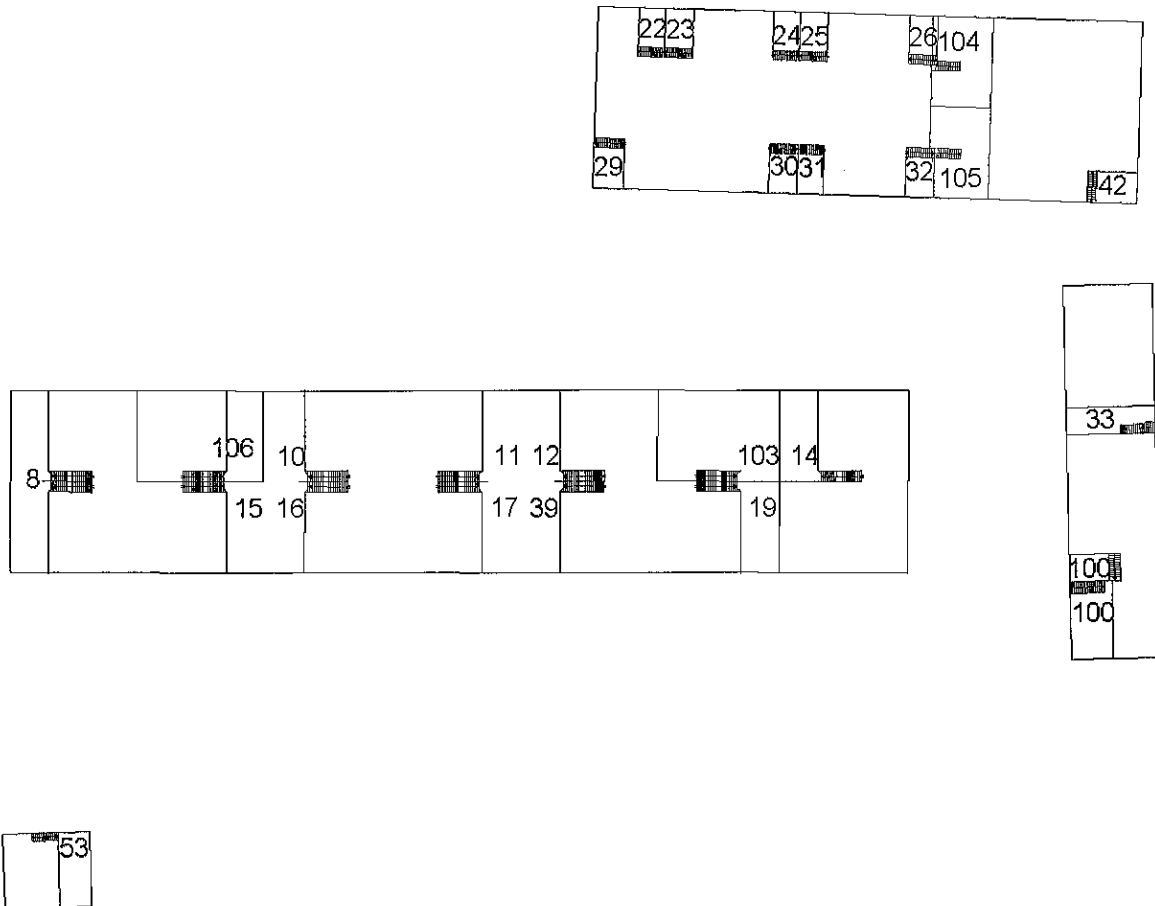

Pianta Piano Primo

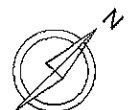

Ultima planimetria in atti

Catasto dei Fabbricati - Situazione al 07/04/2016 - Comune di CAORLE (B64Z) - < Foglio: 34 - Particella: 760 - Elaborato planimetrico >

Data: 02/09/2015 - n. T185913 - Richiedente: MMMPLA45D23C746F

**Agenzia del Territorio
CATASTO FABBRICATI
Ufficio Provinciale di
Venezia**

Dichiarazione protocollo n. 000257201 del 10/12/2003

Planimetria di u.i.u. in Comune di Caorle

Via Traghete

div. SNC

Identificativi Catastali:

Sezione:

Foglio: 34

Particella: 760

Subalterno: 84

Compilata da:
Carbonera Radames

Iscritto all'albo:
Architetti

Prov. Venezia

N. 1560

Scheda n. 1

Scala 1:200



PIANO TERRA H. 5.53

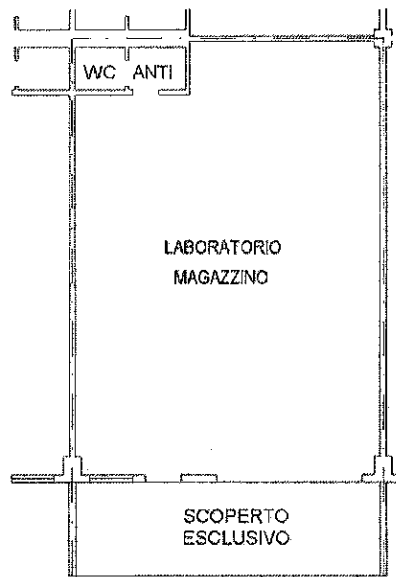

10 metri

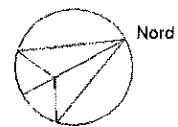

Ultima planimetria in atti

Data: 02/09/2015 - n. T185913 - Richiedente: MMMPLA45D23C746F

Totale schede: 1 - Formato di acquisizione: A4(210x297) - Formato stampa richiesto: A4(210x297)

Catasto dei Fabbricati - Situazione al 02/09/2015 - Comune di CAORLE (B642) - < Foglio: 34 - Particella: 760 - Subalterno: 84 >
STRADA TRAGHETE SNC piano: I;

Data: 02/09/2015 - n. T185911 - Richiedente: MMMPLA45D23C746F

**Agenzia del Territorio
CATASTO FABBRICATI**
Ufficio Provinciale di
Venezia

Dichiarazione protocollo n. 000257201 del 10/12/2003

Planimetria di u.i.u. in Comune di Caorle

Via Traghete

civ. SNC

Identificativi Catastali:

Sezione:
Foglio: 34
Particella: 760
Subalterno: 86 ✓

Compilata da:
Carbonera Radames

Iscritto all'albo:
Architetti

Prov. Venezia

N. 1560

Scheda n. 1

Scala 1:200

Catasto dei Fabbricati - Situazione al 02/09/2015 - Comune di CAORLE (B642) - < Foglio: 34 - Particella: 760 - Subalterno: 86 >
STRADA TRAGHETE SNC piano: T.



POSTO AUTO
SCOPERTO

PIANO TERRA

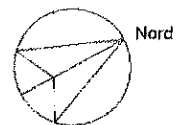

10 metri

Ultima planimetria in atti

Data: 02/09/2015 - n. T185911 - Richiedente: MMMPLA45D23C746F

Totale schede: 1 - Formato di acquisizione: A4(210x297) - Formato stampa richiesto: A4(210x297)