



Comune: ARBA/A  
Foglio: 4  
Richiedente: ZOLDAN

Scala originale: 1:1000  
Dimensione cornice: 287.000 x 189.000 metri

3-Giu-2015 9:40:40  
Prot. n. PN0051416/2015

E=10000

1 Particella: 1145

Agenzia del Territorio  
**CATASTO FABBRICATI**  
Ufficio Provinciale di  
Pordenone

**ELABORATO PLANIMETRICO**  
Compilato da:  
Benedet Enrico  
Iscritto all'albo:  
Geometri  
Prov. Pordenone N. 47

Comune di Arba Protocollo n. 7773 del 22/01/2004  
Sezione: A Foglio: 4 Particella: 1145 Tipo Mappale n. 33279 del 13/02/2002  
Dimostrazione grafica dei subalterni Scala 1 : 500

Catasto dei fabbricati - Situazione al 03/06/2015 - Comune di ARBA (A354) - < Sezione Urbana: A Foglio: 4 Particella: 1145 -

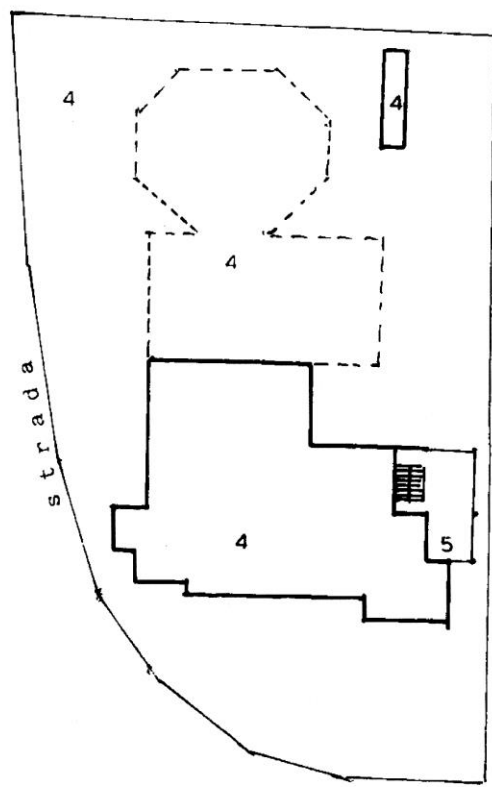

piano terreno

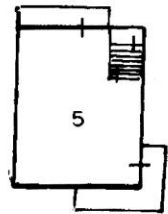

piano primo

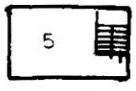

scantinato

Ultima Planimetria in atti

**Agenzia del Territorio  
CATASTO FABBRICATI  
Ufficio Provinciale di  
Pordenone**

Identificativi Catastali:

Sezione:  
Foglio: 4  
Particella: 1145  
Subalterno: 4

Compilata da:  
Benedet Enrico

Iscritto all'albo:  
Geometri

Prov. Pordenone

N. 47

Scheda n. 1      Scala 1:200

Catasto dei Fabbricati - Situazione al 03/06/2015 - Comune di ARBA(A354) - < Sezione Urbana: A Foglio: 4 Particella: 1145 - Subalterno 4 >  
VIA VITTORIO EMANUELE piano: 1  
S T R A D A

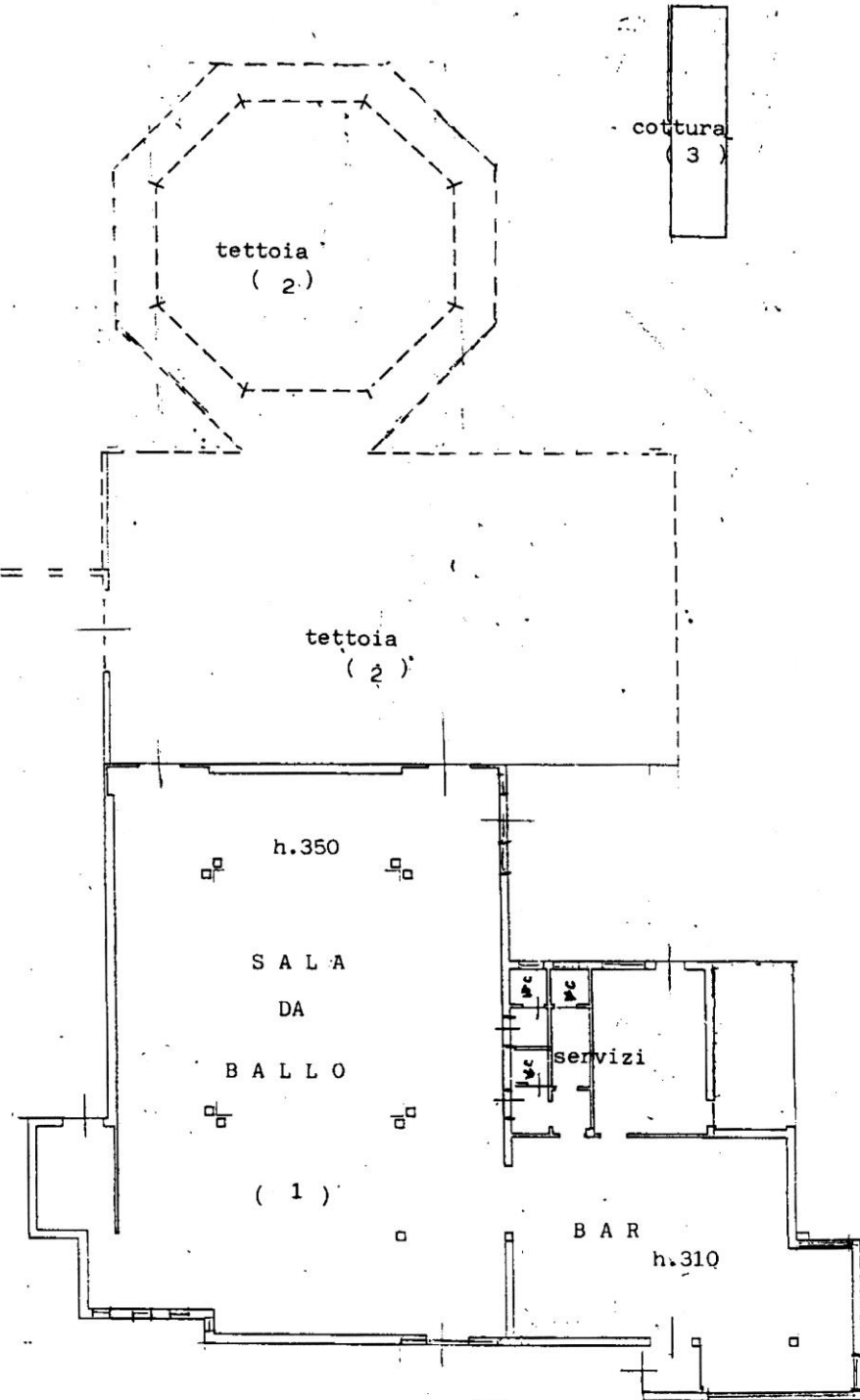

Ultima Planimetria in atti

PIANO TERRENO

Data: 03/06/2015 - n. PN0051419 - Richiedente ZOLDAN CARLO

**Agenzia del Territorio  
CATASTO FABBRICATI  
Ufficio Provinciale di  
Pordenone**

Dichiarazione protocollo n. 7773 del 22/01/2004

Planimetria di u.i.u. in Comune di Arba

Via Vittorio Emanuele

civ.

Identificativi Catastali:

Sezione: A

Foglio: 4

Particella: 1145

Subalterno: 5

Compilata da:  
Benedet Enrico

Iscritto all'albo:  
Geometri

Prov. Pordenone

N. 47

Scheda n. 1

Scala 1:200

Catasto dei Fabbricati - Situazione al 03/06/2015 - Comune di ARBA(A354) - < Sezione Urbana: A Foglio: 4 Particella: 1145 - Subalterno 5 -  
VIA VITTORIO EMANUELE piano: SI-T-1;

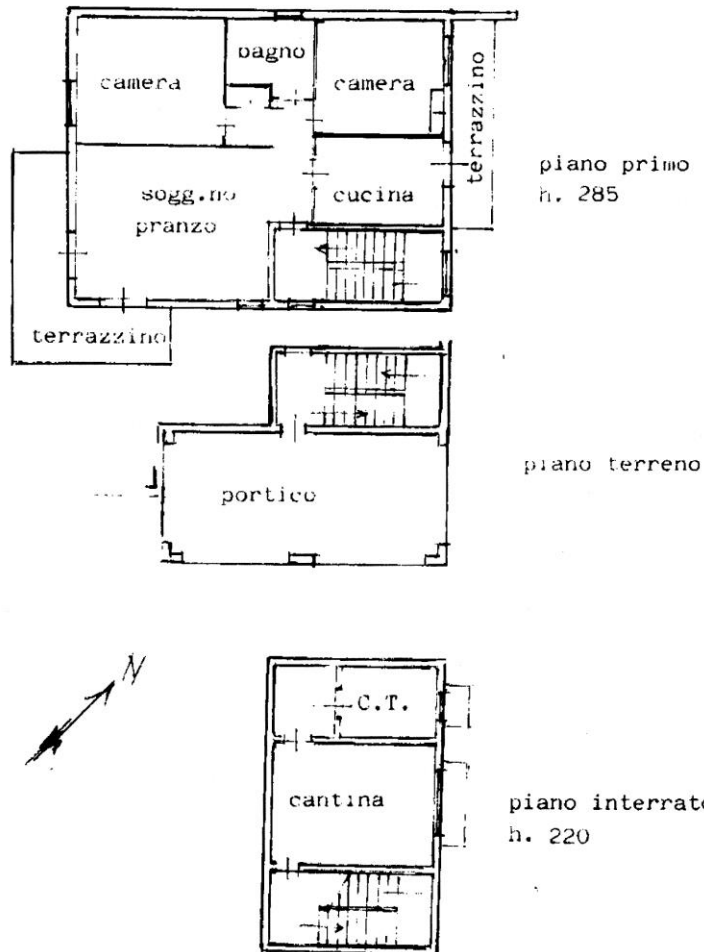

Ultima Planimetria in atti

Data: 03/06/2015 - n. PN0051419 - Richiedente ZOLDAN CARLO

Tot.schede: 1 - Formato di acq.: A4(210x297) - Fatt. di scala: 1:1