

Agenzia del Territorio  
**CATASTO FABBRICATI**  
Ufficio Provinciale di  
Pordenone

**ELABORATO PLANIMETRICO**

Compilato da:

Mora Diego

Iscritto all'albo:

Geometri

Prov. Pordenone

N. 612

Comune di Sequals

Sezione: Foglio: 3

Particella: 12

Protocollo n. PN0054668 del 27/04/2004

Tipo Mappale n. 42766 del 01/04/2004

Dimostrazione grafica dei subalterni

Scala 1 : 500

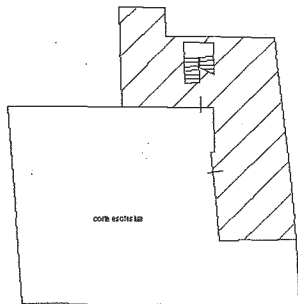

PIANO TERRA

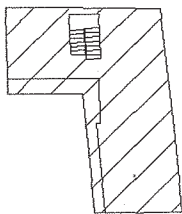

PIANO PRIMO

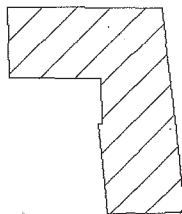

PIANO SECONDO

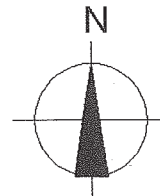

Ultima Planimetria in atti

Catasto del fabbricati - Situazione al 09/06/2016 - Comune di SEQUALS (1621) - < Foglio: 3 Particella: 12 - Elaborato planimetrico - VIA GARIBOLDI n. 64 piano: T-1-2;

**Agenzia del Territorio  
CATASTO FABBRICATI  
Ufficio Provinciale di  
Pordenone**

Identificativi Catastali:

Sezione:

Foglio: 3

Particella: 12

Subalterno:

Compilata da:

Mora Diego

Iscritto all'albo:

Geometri

Prov. Pordenone

N. 612

Scheda n. 1

Scala 1:200

Catasto dei Fabbricati - Situazione al 09/06/2016 - Comune di SEQUALS(1621) - < Foglio: 3 Particella: 12 > - Sub: VIA GARIBALDI n. 64 piano: T-1-2;

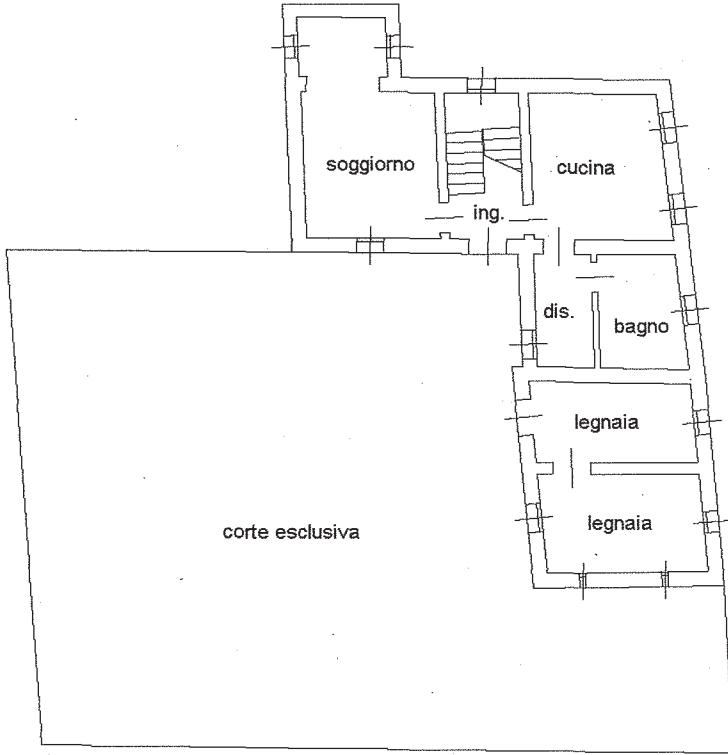

**PIANO PRIMO H = 250**

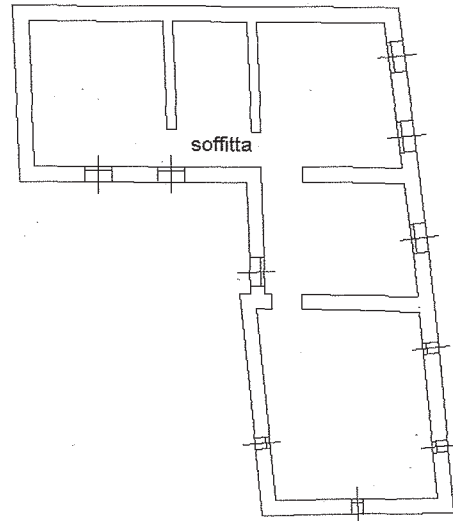

**PIANO SECONDO Hm = 190**

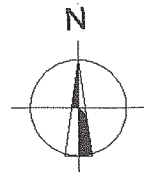
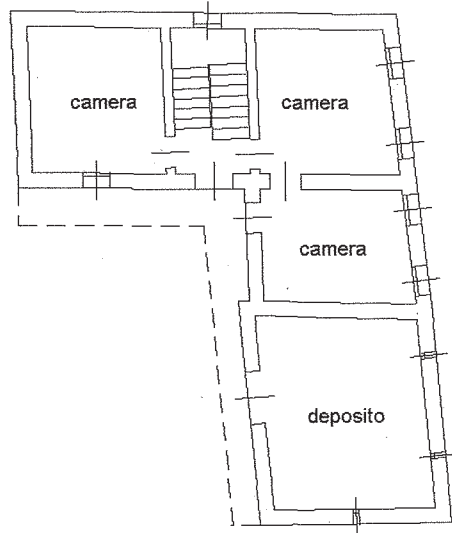

Ultima Planimetria in atti

E=1:2000

1 Particella: 12

