

Punti di presa esterni - lotto 1

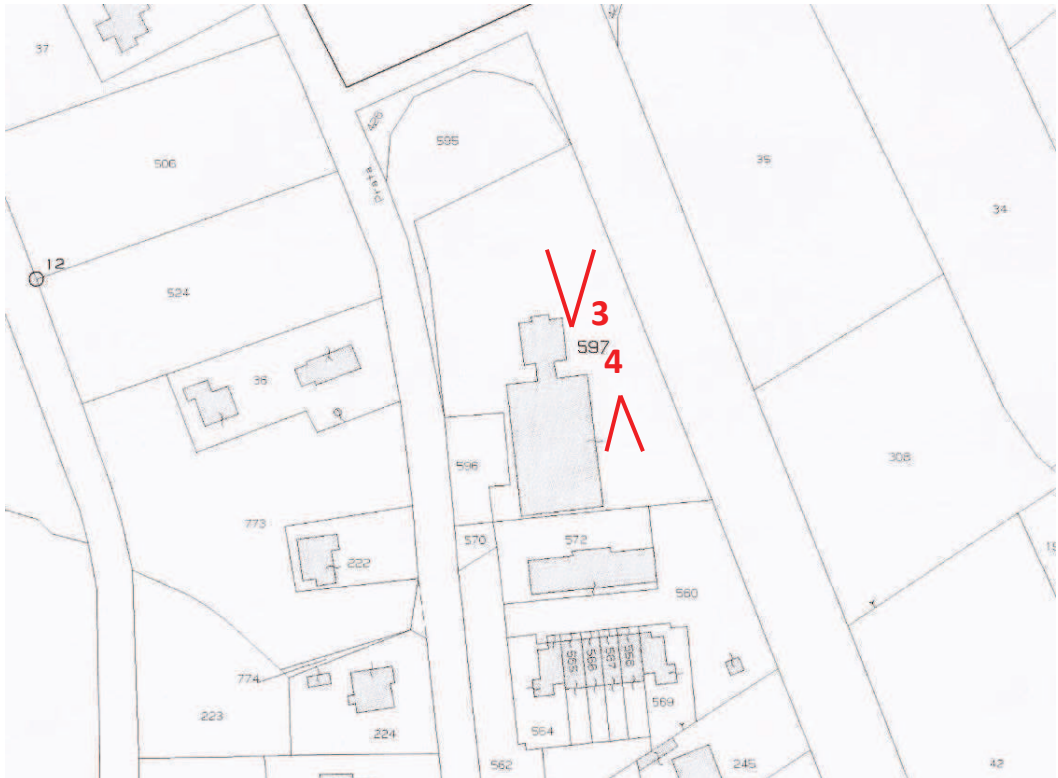

Punti di presa interni - lotto 1

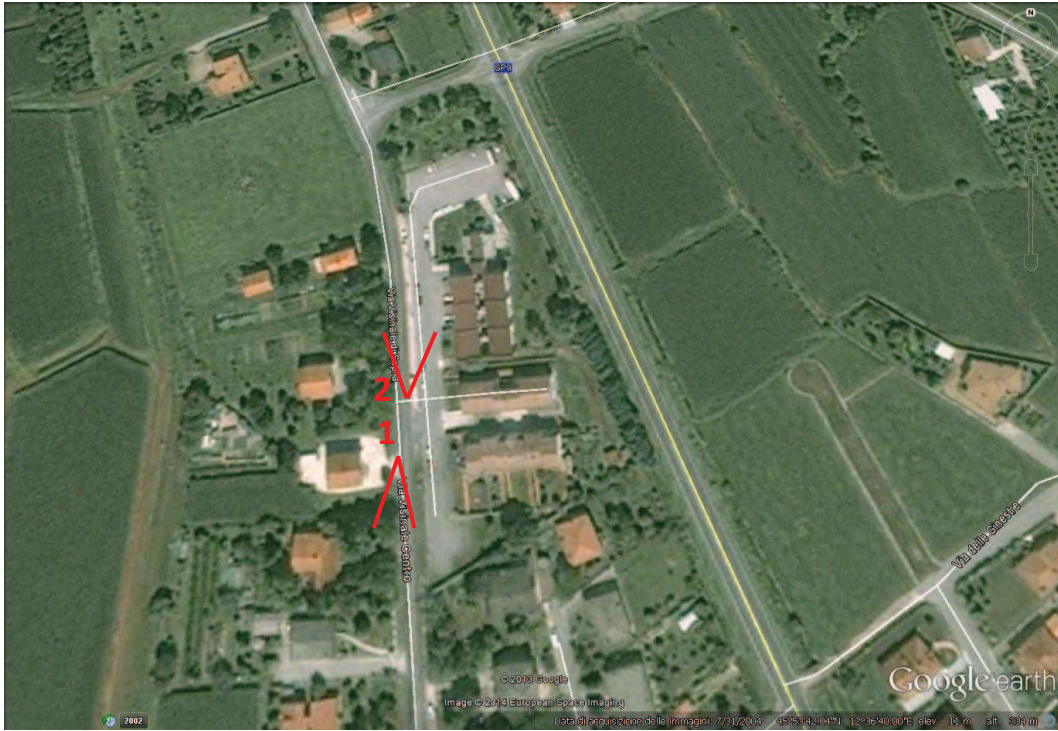



Foto 1 Vista del fabbricato, dell'area area destinata a parcheggio "Residenza ai Salici"



Foto 2 Vista accesso immobile esecutato attraverso un cancello carrabile automatico

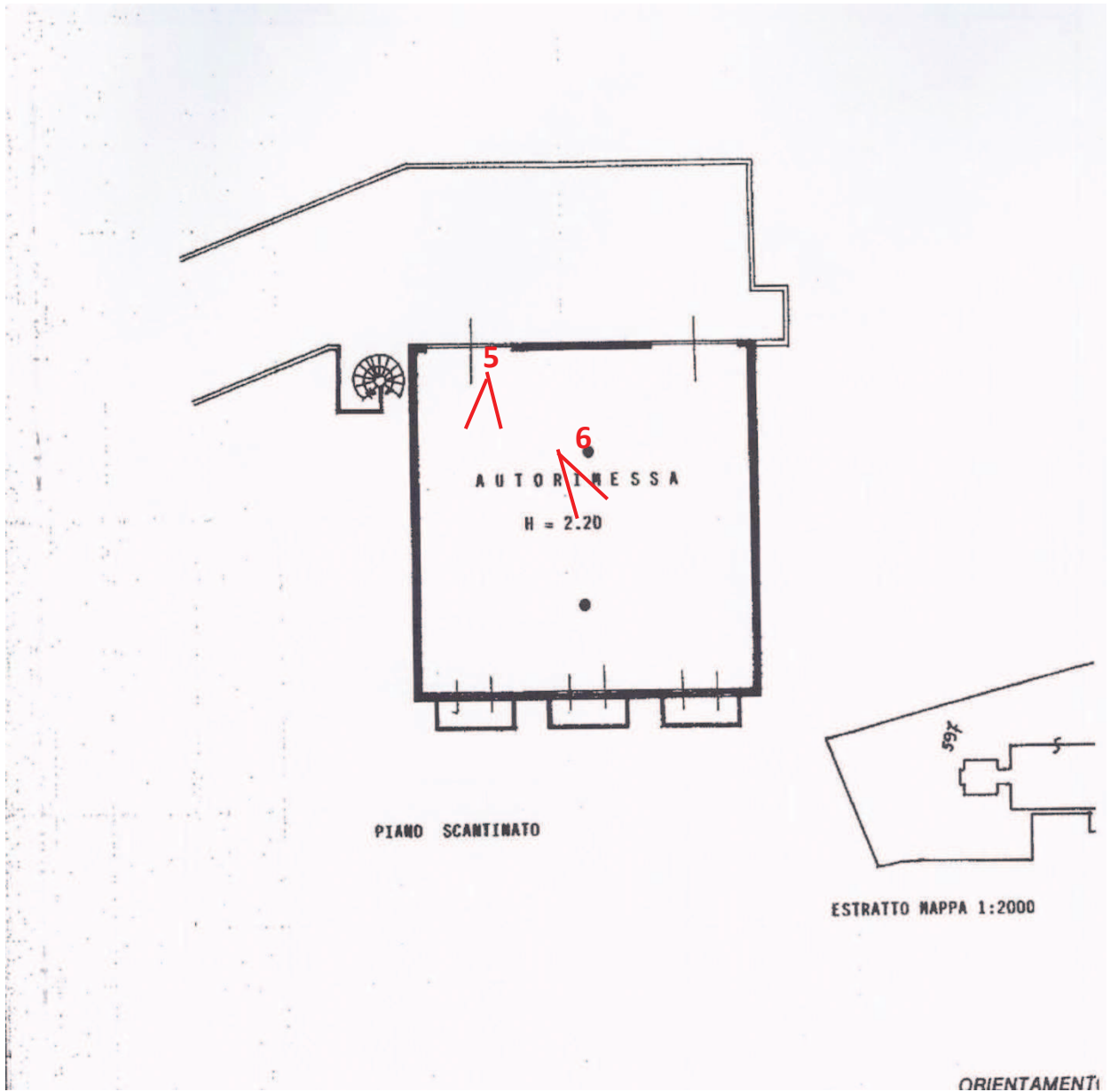

Foto3 Vista accesso immobile esecutato attraverso rampa cementata



Foto 4 Individuazione immobile esecutato – Lotto 1



Foto 5 Vista interno magazzino

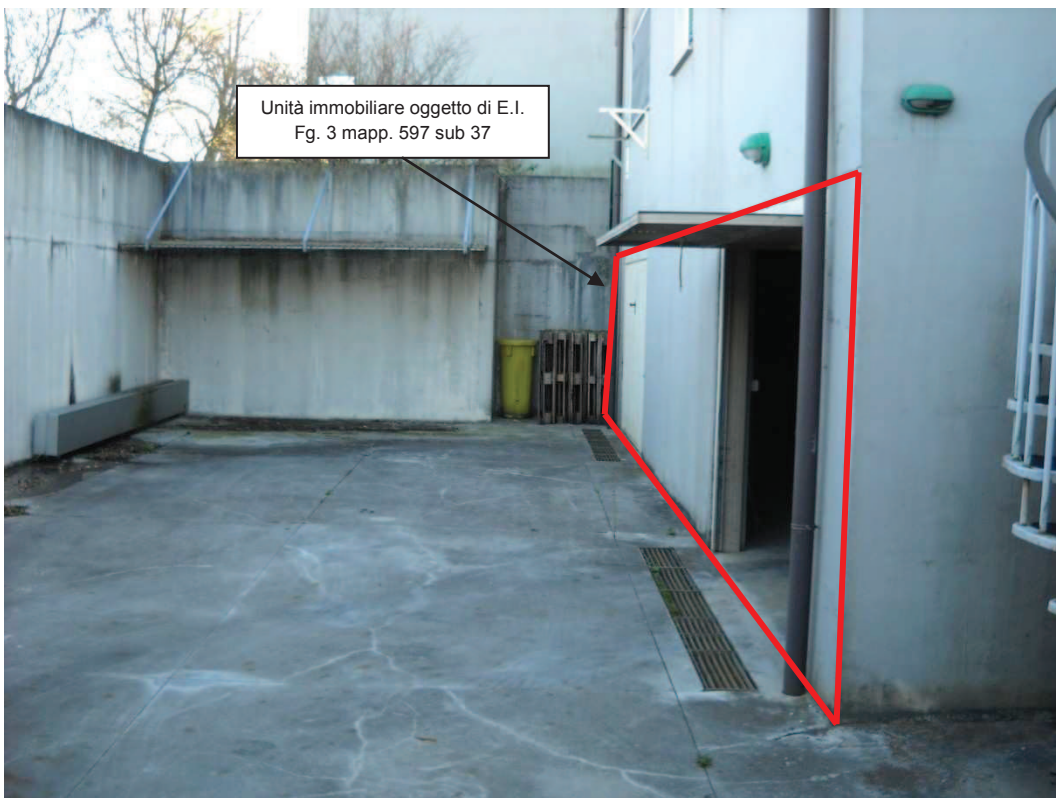

Foto 6 Vista interno magazzino

Punti di presa esterni - lotto 2



Dettaglio subalterni





Foto 7 Esterno immobili_ Lotto 2 oggetto di esecuzione



Foto 8 accesso immobile da Via U. Foscolo

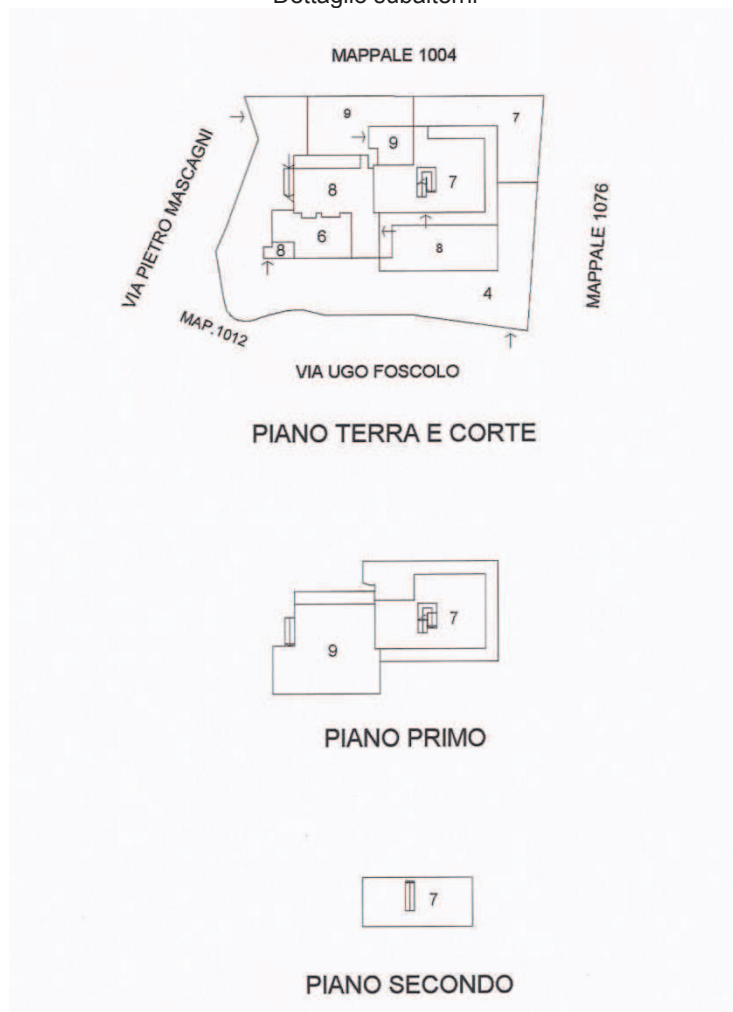

Foto 9 accesso immobile da Via Mascagni



Foto 10 Vista parziale immobile incrocio Via Foscolo-Via Mascagni



Foto 11 Stato lavori per realizzazione cappotto esterno



Foto 12 Portico



Foto 13 Sala pranzo piano T



Foto 14 Dettaglio soffitto perlinato



Foto 15 Salotto



Foto 16 Vano scale



Foto 17 Camera Piano 1

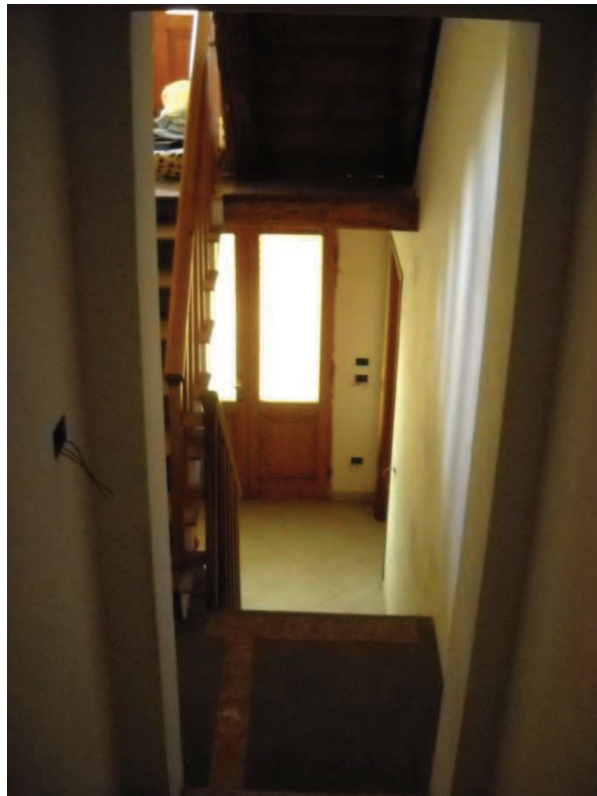

Foto 18 e 19 Dettaglio scale e pavimenti Piano 1



Foto 20 Allacciamenti bagno Piano 1

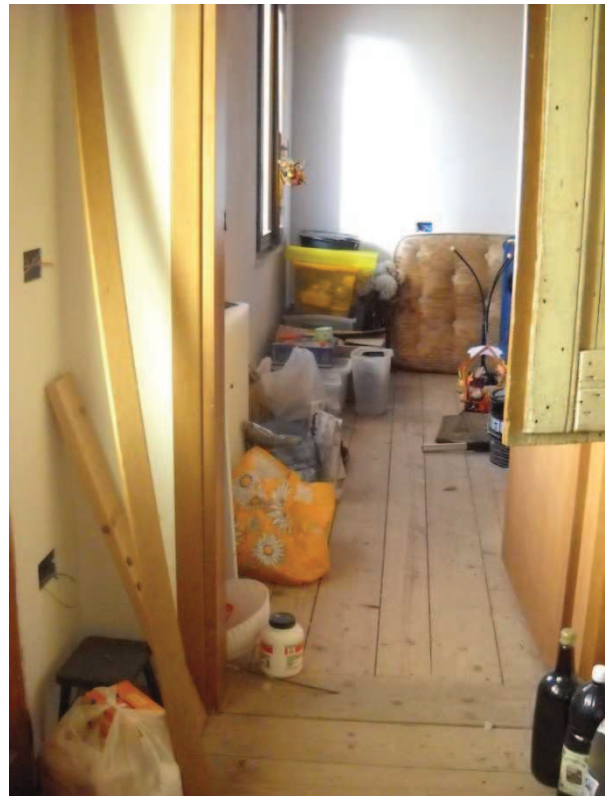

Foto 21 Allacciamenti cucina Piano 1



Foto 22 soffitta – particolare tetto



Foto 23 soffitta



Foto 24 Porta sul retro



Foto 25 angolo cottura



Foto 26 bagno



Foto 27 dettaglio piastrelle e scalda salviette bagno



Foto 28 camera



Foto 29 accesso abitazione Piano 1

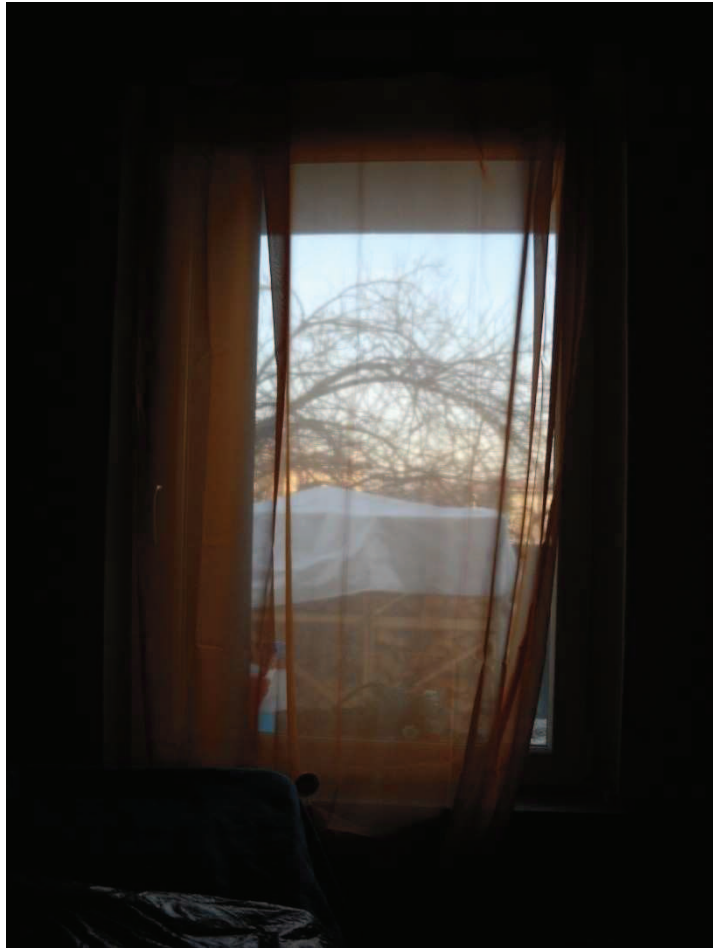

Foto 30 cucina



Foto 31 e 32 bagno e dettaglio piastrelle



Foto 33 corridoio

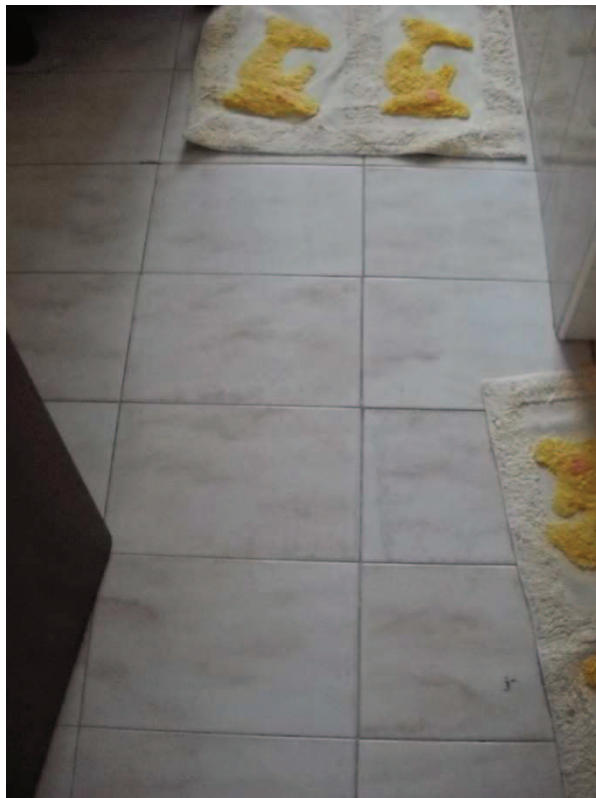

Foto 34 camera matrimoniale



Foto 35 cameretta



Foto 36 e 37 dettaglio soffitto e pavimento camera



Foto 38 sala pranzo

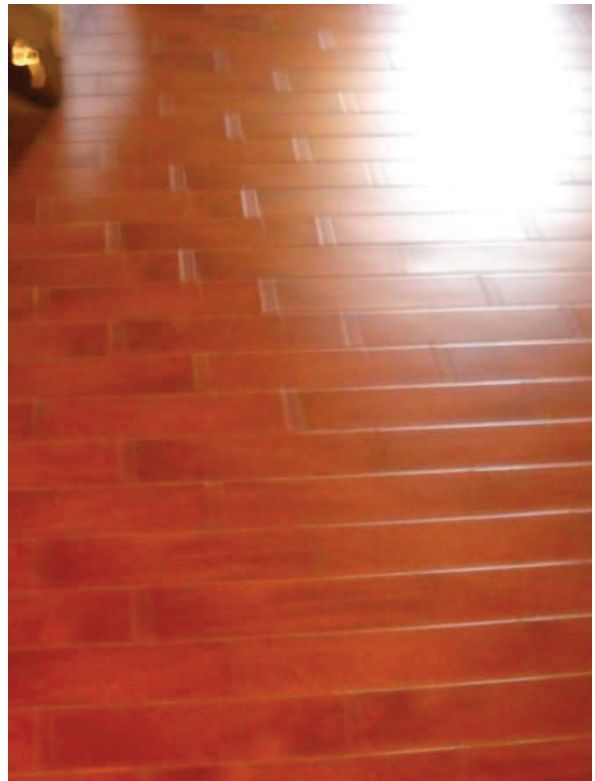

Foto 39 stufa in sala pranzo



Foto 40-41 terrazze



Foto 42 - 43 atrio/ripostiglio e caldaia

Unità Immobiliare n. 3 – Lotto 2

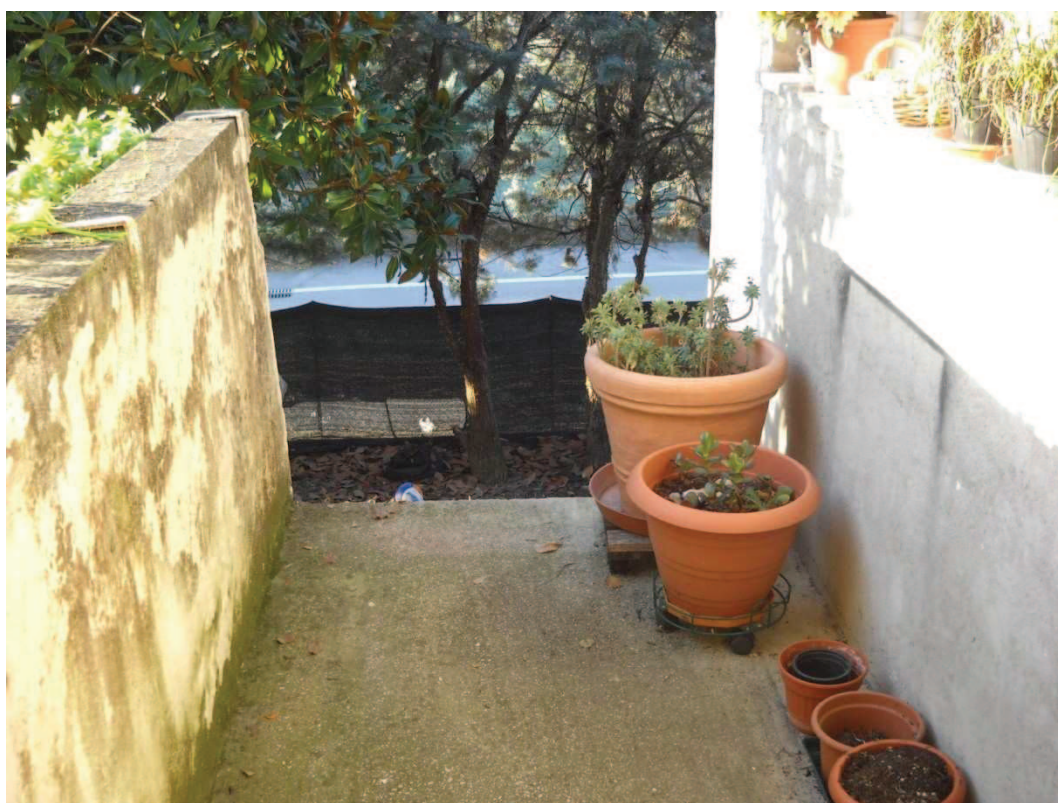

Foto 44-45 garage e particolare soffitto



Foto 46 Basculante dall'interno



Foto 47 accesso garage